

COMISION ESTATAL DE DERECHOS HUMANOS
 PEDRO MORENO 1616
 AMERICANA
 GUADALAJARA JALISCO
 CP: 44160

CR: 0643



| ESTADO DE CUENTA DE VALORES | |
|-----------------------------|----------------------|
| CONTRATO: | 0500181571 |
| CUENTA: | 0190154938 |
| PERIODO: | MAYO 2022 |
| SUCURSAL: | 0643 GDL VALLARTA II |
| RFC: | CED930224MP7 |

ASESOR EJECUTIVO

Asesor:
 Teléfono:
 E-mail:

PERFIL DEL INVERSIONISTA

Tipo de Cliente: No Sofisticado
 Tipo de Servicio: Promoción-Ejecución
 Perfil:

DISTRIBUCIÓN DEL PORTAFOLIO

| Mercado | Al 30/Abr/2022 | Al 31/May/2022 | % |
|---------------------------------------|----------------|----------------|----------|
| Instrumento de Deuda | 0.00 | 0.00 | 0.00 % |
| Instrumento de Renta Variable | 0.00 | 0.00 | 0.00 % |
| Fondos de Inversión de Deuda | 11,209,669.41 | 14,509,398.90 | 100.00 % |
| Fondos de Inversión de Renta Variable | 0.00 | 0.00 | 0.00 % |
| Instrumentos Estructurados | 0.00 | 0.00 | 0.00 % |
| Efectivo Pendiente por Liquidar | 0.00 | 0.00 | 0.00 % |
| Total | 11,209,669.41 | 14,509,398.90 | 100.00 % |

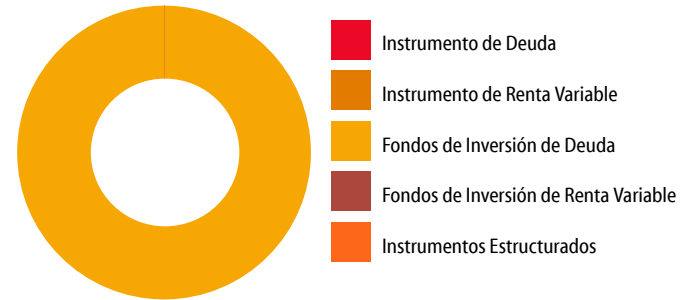

INFORMACIÓN FINANCIERA

| Informe de Resultados | Del Mes | Del Año |
|---|------------------|-------------------|
| Valor Cartera Inicial | 11,209,669.41 | 4,248,862.79 |
| Sus Depósitos (+) | 12,599,997.84 | 61,970,993.21 |
| Sus Retiros (-) | 9,380,013.52 | 51,969,872.03 |
| Valor Cartera Del Periodo | 14,429,653.73 | 14,249,983.97 |
| Valor Cartera al Cierre | 14,509,398.90 | 14,509,398.90 |
| Resultado Generado de la Inversión | 79,745.16 | 259,414.93 |
| Capital Invertido | 15,727,728.60 | 11,831,980.30 |
| Tiempo de Inversión | 31 | 151 |
| Rendimiento después de Comisiones y Gastos por Intermediación | 0.51 | 2.22 |
| Rendimiento Neto | 0.51 | 2.19 |
| Rendimiento Neto Anual | 5.89 | 5.23 |

RENDIMIENTO DEL PORTAFOLIO

Acumulado 12 meses

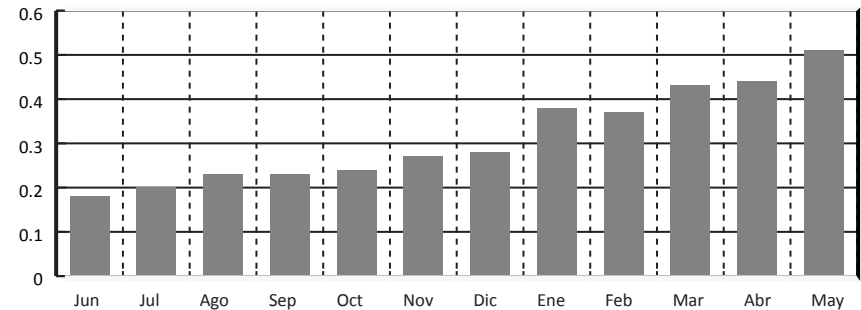

| DISTRIBUCIÓN DEL GASTO | | |
|---------------------------------------|----------------------|------|
| | Monto | % |
| Comisiones y Gastos Administrativos | 0.00 | 0.00 |
| Comisiones y Gastos de Intermediación | 0.00 | 0.00 |
| Comisiones y Gastos por Servicios | 0.00 | 0.00 |
| Impuesto Sobre la Renta Retenido | 948.38 | 0.01 |
| Valor de Cartera Liquidada | 14,509,398.90 | |

| PRINCIPALES INDICADORES | | |
|---------------------------|---------|---------|
| | Del Mes | Del Año |
| Cetes 28 Neto Anualizado | 6.74 | 6.41 |
| IP y C de la BMV | 0.65 | -2.85 |
| S&P 500 (Efectivo en USD) | 0.01 | -13.30 |
| Inflación (Mes Anterior) | 0.54 | 2.98 |
| Variación Peso Dólar | -3.33 | -3.78 |
| Tipo de Cambio Fix | 19.69 | 20.47 |

| INFORMACIÓN FISCAL | | |
|---|---------|----------|
| | Mensual | Anual |
| I.S.R. Acreditable por Intereses de Fondos de Inversión | 948.38 | 3,596.83 |
| I.S.R. Retenido por Instrumentos de Deuda | 0.00 | 0.00 |
| IVA | 0.00 | 0.00 |

Para Operaciones de Mercado de Dinero:

| GANANCIA ANUAL TOTAL NETA (GAT) 'Antes de Impuestos' | |
|---|-------|
| GAT | GAT |
| Nomina | Real* |
| 6.29% | 1.07% |
| "La GAT REAL es el rendimiento que obtendrán después de descontar la inflación estimada". Tasas brutas anualizadas antes de impuestos calculadas al 06 de abril del 2022 sólo para fines informativos y de comparación, estas tasas pueden variar de acuerdo a condiciones de mercado en el momento de la contratación y al monto invertido a partir de \$500,000.00 (monto mínimo de inversión). | |

| |
|---|
| Producto garantizado por el IPAB hasta por 400 mil UDI www.ipab.org.mx Titular(es) garantizado(s) |
| Declaro que el origen de los recursos que entrego para la apertura del producto y/o servicio que estoy solicitando con "EL BANCO", proceden de fuentes lícitas y que son de mi propiedad. |
| El Banco hace del conocimiento del cliente que, en términos de la Ley de Protección al Ahorro Bancario y las reglas aplicables, únicamente están garantizados por el Instituto para la Protección al Ahorro Bancario (IPAB), los depósitos bancarios de dinero a la vista, retirables en días preestablecidos, de ahorro, y a plazo o con previo aviso, así como los préstamos y créditos que acepte la institución, hasta por el equivalente a cuatrocientas mil UDI por persona, cualquiera que sea el número, tipo y clase de dichas obligaciones a su favor y cargo de Banco Mercantil del Norte, S.A. Institución Bancaria Múltiple, Grupo Financiero Banorte*. Para las operaciones en Mesa de Dinero en término aplicará únicamente para lo invertido en pagaré Banorte. |
| Para efectos del IPAB se consideran titulares garantizando los siguientes: al titular de una cuenta individual, a los titulares o cotitulares de una cuenta solidaria, a los titulares o cotitulares registrados en las cuentas mancomunadas. |
| "Para el caso de cuentas solidarias, el Instituto para la Protección al Ahorro Bancario (IPAB) cubrirá hasta el monto garantizado a quienes aparezcan en los sistemas de "EL BANCO" como titulares y cotitulares en partes iguales. La cobertura por parte del Instituto para la Protección al Ahorro Bancario (IPAB) de una cuenta solidaria no excederá de cuatrocientas mil UDI por cuenta, cualquiera que sea el número de titulares o cotitulares" o. |
| En el caso de cuentas mancomunadas: 'se dividirá el monto garantizado de la cuenta entre los titulares o cotitulares, en proporción al porcentaje establecido expresamente y por escrito por los titulares o cotitulares o, en su defecto, conforme a la información relativa que "EL BANCO" mantenga en sus sistemas. En el supuesto que no se haya establecido el porcentaje, se dividirá el saldo en partes iguales. La cobertura por parte del Instituto para la Protección al Ahorro Bancario (IPAB) de una cuenta mancomunada no excederá de cuatrocientas mil UDI por cuenta, cualquiera que sea el número de titulares o cotitulares". |

PORTAFOLIO DE INVERSIÓN

| G | D/R | Títulos Mes Anterior | Títulos Mes Actual | Emisora/Serie/Cupón | Precio Mes Anterior | Fecha Inicio | Plazo | Tasa o Porcentaje Tenencia | Fecha Vencimiento | Costo Promedio | Precio de Mercado | Valor de Mercado | Porcentaje Inversión | Diferencial Por Valuación del Mes |
|-------------------------------------|-----|----------------------|--------------------|---------------------|---------------------|--------------|-------|----------------------------|-------------------|----------------|-------------------|----------------------|----------------------|-----------------------------------|
| Fondos de Inversión de Deuda | | | | | | | | | | | | | | |
| | D | 0 | 1,100,210 | 51 NTECT M3 0 | | | | 0.0000 | | 3.074544 | 3.084863 | 3,393,997.12 | 23.39 | N/A |
| | D | 1,525,273 | 1,525,273 | 51 NTECT M4 0 | 2.928650 | | | 0.0000 | | 2.916790 | 2.943584 | 4,489,769.20 | 30.94 | 22,778.43 |
| | D | 2,246,732 | 2,196,795 | 51 NTECT M5 0 | 3.001105 | | | 0.0100 | | 2.973495 | 3.016045 | 6,625,632.58 | 45.66 | 32,820.12 |
| Subtotal | | | | | | | | | | | | 14,509,398.90 | 100.00 | |
| Total | | | | | | | | | | | | 14,509,398.90 | 100.00 | |

D=Directo R=Reporto G=Garantía

DETALLE DE MOVIMIENTOS EN EL PERIODO

| Día Op. | Día Lq. | Serv. Oper. | Concepto | Emisora/Serie/Cupón | Títulos | Precio | Plazo | Tasa | Costo Promedio | Importe | Comisión | Impuesto I/R | Diferencial por Valuación Operación | Saldo |
|------------------------|---------|-------------|------------------------|---------------------|-----------|----------|-------|------|----------------|---------------|----------|--------------|-------------------------------------|---------------|
| Saldo Inicial | | | | | | | | | | | | | | 0.00 |
| Movimientos Liquidados | | | | | | | | | | | | | | |
| 05-05 | 05-05 | PE | VENTA FONDOS DE INV | 51 NTECT M5 0 | 49,937 | 3.003785 | | | 2.973495 | 150,000.01 | | | 1,512.59 | 150,000.01 |
| 05-05 | 05-05 | | SALIDA DE SU INVERSION | | | | | | | 150,000.01 | | | | 0.00 |
| 11-05 | 11-05 | | ENTRADA A SU INVERSION | | | | | | | 12,599,997.84 | | | | 12,599,997.84 |
| 11-05 | 11-05 | PE | COMPRA FONDOS DE INV | 51 NTECT M3 0 | 4,098,168 | 3.074544 | | | 3.074544 | 12,599,997.84 | | | 42,289.00 | 0.00 |
| 13-05 | 13-05 | PE | VENTA FONDOS DE INV | 51 NTECT M3 0 | 757,597 | 3.075516 | | | 3.074544 | 2,330,001.70 | | | 736.38 | 2,330,001.70 |
| 13-05 | 13-05 | | SALIDA DE SU INVERSION | | | | | | | 2,330,001.70 | | | | 0.00 |
| 16-05 | 16-05 | PE | VENTA FONDOS DE INV | 51 NTECT M3 0 | 633,727 | 3.077039 | | | 3.074544 | 1,950,002.69 | | | 1,581.15 | 1,950,002.69 |
| 16-05 | 16-05 | | SALIDA DE SU INVERSION | | | | | | | 1,950,002.69 | | | | 0.00 |
| 17-05 | 17-05 | PE | VENTA FONDOS DE INV | 51 NTECT M3 0 | 552,383 | 3.077576 | | | 3.074544 | 1,700,000.66 | | | 1,674.83 | 1,700,000.66 |
| 17-05 | 17-05 | | SALIDA DE SU INVERSION | | | | | | | 1,700,000.66 | | | | 0.00 |
| 20-05 | 20-05 | PE | VENTA FONDOS DE INV | 51 NTECT M3 0 | 113,669 | 3.079139 | | | 3.074544 | 350,002.65 | | | 522.30 | 350,002.65 |
| 20-05 | 20-05 | | SALIDA DE SU INVERSION | | | | | | | 350,002.65 | | | | 0.00 |
| 27-05 | 27-05 | PE | VENTA FONDOS DE INV | 51 NTECT M3 0 | 746,083 | 3.082771 | | | 3.074544 | 2,300,003.04 | | | 6,138.02 | 2,300,003.04 |
| 27-05 | 27-05 | | SALIDA DE SU INVERSION | | | | | | | 2,300,003.04 | | | | 0.00 |
| 31-05 | 31-05 | PE | VENTA FONDOS DE INV | 51 NTECT M3 0 | 194,499 | 3.084863 | | | 3.074544 | 600,002.77 | | | 2,007.04 | 600,002.77 |
| 31-05 | 31-05 | | SALIDA DE SU INVERSION | | | | | | | 600,002.77 | | | | 0.00 |
| | | | Subtotal | | | | | | | | | | | |
| | | | Saldo Final | | | | | | | | | | | 0.00 |
| | | | ISR Retenido NTECT M3 | | | | | | | | | | | 284.70 |
| | | | ISR Retenido NTECT M4 | | | | | | | | | | | 271.60 |
| | | | ISR Retenido NTECT M5 | | | | | | | | | | | 392.07 |

| FONDOS | CATEGORÍA | CALIFICACIÓN DEL RIESGO |
|----------|------------|-------------------------|
| NTEMXN | RVDIS | N/A |
| NTEPZO1 | IDCP | AAAf/S1(mex) |
| NTE4 | RVDIS | N/A |
| NTEDL5+ | RVDIS | N/A |
| NTEAI | RVDIS | N/A |
| NTEESG | RVESACCINT | N/A |
| NTEEURO | IDCPME | AAAf/S5(mex) |
| NTERT | RVDIS | N/A |
| NTESEL | RVESPACC | N/A |
| NTEUSA | RVESACCINT | N/A |
| NTE1 | RVDIS | N/A |
| NTE2 | RVDIS | N/A |
| NTE3 | RVDIS | N/A |
| NTECT | IDCP | AAAf/S1(mex) |
| NTE4 | IDMP | AAAf/S4(mex) |
| NTEDL5 | IDCPME | AAAf/S5(mex) |
| NTEDP | IDMP | AAAf/S4(mex) |
| NTEGUB | IDCPGUB | AAAf/S1(mex) |
| NTEGUB+ | IDCPGUB | AAAf/S2(mex) |
| NTEIPC+ | RVESACC | N/A |
| NTELP | IDLP | AAAf/S5(mex) |
| NTEMP+ | IDMP | AAAf/S4(mex) |
| NTEMPG | IDMPGUB | AAAf/S4(mex) |
| NTERTD | IDDIS | AAAf/S4(mex) |
| NTETR | IDLPGUB | AAAf/S5(mex) |
| NTEUSA+ | RVESACCINT | N/A |
| TEMGUBIA | IDLP | Aaf/S6(mex) |
| NTEINT+ | RVDIS | N/A |
| NTEPZO2 | IDCP | AAAf/S1(mex) |
| NTEIDIG | IDCP | AAAf/S1(MEX) |

CATEGORÍA DE LOS FONDOS DE INVERSIÓN

| FONDO DE INVERSIÓN EN INSTRUMENTOS DE DEUDA | |
|---|--|
| IDDISGUB | DISCRECIONAL DEUDA GUBERNAMENTAL |
| IDLP | LARGO PLAZO |
| IDLPGUB | LARGO PLAZO GUBERNAMENTAL |
| IDMP* | MEDIANO PLAZO ESPECIALIZADA EN CEDEVIS |
| IDMPGUB | MEDIANO PLAZO GUBERNAMENTAL |
| IDCP | CORTO PLAZO |
| IDCPME | CORTO PLAZO MONEDA EXTRANJERA |
| IDCPGUB | CORTO PLAZO GUBERNAMENTAL |
| IDMP | MEDIANO PLAZO |
| IDDIS | DISCRECIONAL |

| FONDO DE INVERSIÓN EN RENTA VARIABLE | |
|--------------------------------------|---|
| RVDIS | DISCRECIONAL RV |
| RVESACC | ESPECIALIZADO EN ACCIONES |
| RVESACCINT | ESPECIALIZADO EN ACCIONES INTERNACIONALES |
| RVESPRVINT | ESPECIALIZADO EN RENTA VARIABLE INTERNACIONAL |

| SIGLAS | |
|-----------|----------------------------|
| Serv Oper | SERVICIO POR OPERACIÓN |
| AE | ASESORÍA/EJECUCIÓN |
| PE | PROMOCIÓN/EJECUCIÓN |
| C/P | COMERCIALIZACIÓN/PROMOCIÓN |
| E | EJECUCIÓN |
| N/A | NO APLICA |
| A | ASESORÍA |

INDICADORES

*CETES (NETO) - Rendimiento neto anualizado de Cetes con vencimiento de 28 días. Fuente: VALMER.

Inflación índice que representa la inflación acumulada del año en curso: Fuente: INEGI.

IPyC - índice que representa la evolución del mercado accionario. Variación bursátil de la Bolsa Mexicana de Valores. Fuente: Bloomberg=BMV.

S/P500 - índice que representa la capitalización bursátil de 500 grandes empresas cotizadas en EUA, Bolsas NYSE o NASDAQ. Fuente: Bloomberg=Banco de México.

Tipo de Cambio Fix - Cierre del mes. Fuente: Bloomberg=Banco de México.
Variación tipo de cambio Peso/Dólar - Cierre del mes. Fuente: Bloomberg=Banco de México.

ESCALA DE CALIFICACIONES

| RIESGO CREDITICIO | | RIESGO DE MERCADO |
|---|---------------|--|
| Calidad y diversificación de los activos del portafolio, fuerzas y debilidades de la administración y capacidad operativa | | Sensibilidad ante las condiciones cambiantes en los factores del mercado |
| AAA | Sobresaliente | 1 Extremadamente Baja |
| AA | Alto | 2 Baja |
| A | Bueno | 3 Baja Moderada |
| BBB | Aceptable | 4 Moderada |
| BB | Bajo | 5 Moderada Alta |
| B | Mínimo | 6 Alta |
| | | 7 Muy Alta |

Las inversiones en acciones de nuestros fondos no garantizan rendimientos futuros, ni sus sociedades operadoras son responsables de las pérdidas que el inversionista pueda sufrir como consecuencia de dichas inversiones o asumen el riesgo de las variaciones en el diferencial del precio a favor de los clientes. La publicación de carteras en internet se realiza al 5to día hábil.

**** Se le recuerda al Público Inversionista que puede consultar rendimientos y toda la información de nuestros Fondos en nuestra página de internet www.banorte.com/fondosdeinversion**

La privacidad de sus datos es primordial para nosotros, Usted consiente el tratamiento de datos mientras no manifieste oposición. Ponemos a su disposición nuestro aviso de privacidad en www.banorte.com

Estimado inversionista, el 20-06-22, surtirá efectos la Fusión de NTEDL5 con APIDINT. El 16-05-22 entran en vigor modificaciones al Prospecto de NTEDP, NTEMP+. El periodo de inversión de NTEPZO1 concluirá el 30-06-22. El periodo de inversión de NTEPZO2 inició el 19-05-22 y concluirá el 18-08-22. Los avisos, Prospectos y DICIs puede consultarlos en la página de internet www.banorte.com/fondosdeinversion.

Categoría establecida bajo los términos y condiciones de la CNBV. Los Prospectos de Información, Documentos con Información Clave para la Inversión, carteras, gastos, un resumen de todos los cambios realizados en los Prospectos y esas noticias a detalle se encuentran a su disposición, para su consulta y análisis en nuestro portal: www.banorte.com/fondosdeinversion
Se informa que tras cambios en las disposiciones en materia financiera, las Denominaciones Sociales de algunos Fondos cambiaron.
Para cualquier comentario adicional o duda contacte a su Ejecutivo quien con mucho gusto lo atenderá.

- En caso de que no esté de acuerdo con alguno de los movimientos que aparezcan en el estado de cuenta le agradeceremos que presente por escrito una solicitud de aclaración dentro del plazo de noventa días naturales contados a partir de la fecha de corte o, en su caso, de la realización de la operación o del servicio, ante nuestra Unidad Especializada de Atención a Usuarios (UNE).
- Unidad Especializada de Atención a Usuarios (UNE): Lunes a Viernes 9:00 a 13:00 Hrs. Av. Paseo de la Reforma 195, Piso 1 Col. Cuauhtémoc, C.P. 06500 Ciudad de México Teléfono 01-800 627 2292 Correo electrónico une@banorte.com así como en cualquiera de sus sucursales u oficinas. En el caso de no obtener una respuesta satisfactoria, podrá acudir a la Comisión Nacional para la Protección y Defensa de los Usuarios de Servicios Financieros www.gob.mx/conduusef o al número telefónico (55) 5340 0999 y (01 800) 999 8080.
- Este documento tiene datos expresados en Moneda Nacional.

INFORMACIÓN FINANCIERA

El Valor Cartera Inicial se refiere a la suma total de su Posición de Valores liquidada. En el caso del mes es igual al cierre del mes anterior y en el acumulado anual es igual al cierre del último año.

Sus depósitos y retiros son las cantidades totales que haya entregado o retirado en el transcurso del mes y acumulado en el año, así como las entradas y salidas a través de traspasos de valores con el precio del día del traspaso.

Valor Cartera del Periodo, es la cantidad real que haya invertido en el periodo. Se compone del Valor Cartera Inicial más sus depósitos menos sus retiros.

El Valor Cartera al Cierre es igual al valor total del Portafolio de Inversión que haya sido liquidado al cierre del periodo reportado. Siendo el mismo para el mes y para el acumulado anual.

Resultado Generado de la Inversión, se determina por la diferencia entre el Valor de Cartera al Cierre y el Valor Cartera del Periodo.

El Capital Invertido se calcula obteniendo la ponderación del flujo de efectivo del periodo más el Valor de la Cartera Inicial.

La ponderación del valor neto de cada flujo de efectivo en el mes es equivalente al resultado de los días calendario del mes menos los días transcurridos desde el inicio del mes hasta el día en que se aplica cada uno de los flujos de efectivo, esto dividido entre el número de días calendario del mes por el valor de Retiros o Depósitos.

Por ejemplo:

| Por ejemplo: | Retiros | Depósitos | Días Transcurridos | Días Calendario | Factor | Ponderación |
|------------------------------|-----------|-------------|--------------------|-----------------|-------------|-------------------|
| 3° día | 10,000.00 | | 3 | 31 | 0.903225806 | 9,032.26 |
| 6° día | | 100,000.00 | 6 | 31 | 0.806451613 | 80,645.16 |
| 10° día | 35,000.00 | | 10 | 31 | 0.677419355 | 23,709.68 |
| 17° día | | 50,000.00 | 17 | 31 | 0.451612903 | 22,580.65 |
| 26° día | | 200,000.000 | 26 | 31 | 0.161290323 | 32,258.06 |
| Ponderación de flujos | | | | | | 102,741.94 |

La forma de determinar los rendimientos es:

Rendimiento después de Comisiones y Gastos por Intermediación se calcula dividiendo el Valor de Cartera al Cierre más comisiones más Gastos más Impuestos menos el Valor Cartera del Periodo entre el Capital Invertido.

Rendimiento Neto se calcula dividiendo el Resultado Generado de la Inversión entre el Capital Invertido.

Rendimiento Neto Anual se calcula dividiendo el Rendimiento Neto entre el Tiempo de Inversión y el resultado multiplicado por 360 (salvo el mes de diciembre, éste periodo será multiplicado por los días naturales del año en curso)

DETALLE DE MOVIMIENTOS

Diferencial de Valuación por Operación; se refiere a la diferencia del precio de venta del título contra el costo promedio en el caso de operaciones de venta, mientras que para las operaciones de compra se refiere a la diferencia entre el precio de cierre del título del mes reportado contra el costo de adquisición. En ambos casos, dicho diferencial multiplicado por el número de títulos operados.

DISTRIBUCIÓN DEL GASTO

Las Comisiones y Gastos que integran Distribución del Gasto son:

De Intermediación: Importes Cobrados relacionados a las operaciones realizadas durante el periodo que se reporta.

Administrativos: Importes Cobrados por Concepto de manejo de cartera, comisiones por desempeño, entre otros.

Por Servicios: Importes cobrados por conceptos adicionales a los de intermediación o de servicios.

Impuesto Sobre la Renta: Monto total del Impuesto Sobre la Renta retenido en términos de la legislación fiscal, en el periodo reportado.

El cálculo se realiza de la siguiente manera:

La fórmula para calcular el Impuesto Sobre la Renta Retenido en proporción sobre el valor de la cartera es: monto total de ISR retenido del periodo entre la cartera de inversión fecha liquidación y el resultado multiplicado por 100.

La fórmula para calcular las Comisiones y gastos de Intermediación en proporción sobre el valor de la cartera es: monto total de Comisiones y gastos de Intermediación incluyendo su IVA cobradas en el periodo entre la cartera de inversión fecha liquidación y el resultado multiplicado por 100.

La fórmula para calcular las Comisiones y Gastos Administrativos en proporción sobre el valor de la cartera es: monto total de Comisiones y Gastos Administrativos incluyendo su IVA cobrados en el periodo entre la cartera de inversión fecha liquidación y el resultado multiplicado por 100.

La fórmula para calcular las Comisiones y Gastos por Servicios en proporción sobre el valor de la cartera es: monto total de Comisiones y Gastos por Servicios incluyendo su IVA cobrados en el periodo entre la cartera de inversión fecha liquidación y el resultado multiplicado por 100.

PORTAFOLIO DE INVERSIÓN

Se integran al portafolio las operaciones de Mercado de Dinero, Mercado de Capitales, Fondos de Inversión de Deuda, Fondos de Inversión de Renta Variable e Instrumentos Estructurados, que hayan sido ejecutados y liquidados así como las concertadas pendientes por liquidar.

Efectivo por liquidar es el monto total de las órdenes de Mercado de Dinero, Mercado de Capitales, Fondos de Inversión de Deuda, Fondos de Inversión de Renta Variable e Instrumentos Estructurados, pactadas pendientes por liquidar.

Derivado de las políticas de compra/venta de los Fondos de Inversión con liquidaciones diferentes a mismo día, la plusvalía/minusvalía presentada puede llegar a varias debido a que las operaciones pendientes por liquidar se valúan con el último precio oficial conocido.

Diferencial de Valuación del Mes se determina comparando el número de títulos del mes anterior y el mes actual, el que resulte menor se multiplica por la resta del Precio de Mercado menos Precio Mes Anterior.

COMISION ESTATAL DE DERECHOS HUMANOS
 CALLE PEDRO MORENO 1616 ENT. 0 PISO 0 DEPTO. 0

AMERICANA
 GUADALAJARA JAL. C.P. 44160
 SUCURSAL: 0643 GUADALAJARA VALLARTA II
 TIPO DE ENVÍO: CORREO



NO. DE CLIENTE: 11855303
 RFC: CED930224MP7

DATOS DE SUCURSAL:
 PLAZA:
 DIRECCIÓN: VALLARTA ESQ GENERAL SAN MARTIN 1617 AMERICANA
 TELÉFONO: 6165600

INFORMACIÓN DEL PERIODO

Periodo Del 01/Mayo/2022 al 31/Mayo/2022

Fecha de corte 31/Mayo/2022

Moneda PESOS

RESUMEN INTEGRAL

| Producto | No. de Cuenta | CLABE | Saldo anterior | Saldo al corte |
|------------------------------|---------------|-----------------------|------------------------|------------------------|
| ENLACE GLOBAL PM S/INTERESES | 0190154938 | 072 320 00190154938 0 | \$10,587.23 | \$10,319.58 |
| CONTRATO SCAT | 0500181571 | | \$11,209,669.41 | \$14,509,398.90 |
| TOTAL | | | \$11,220,256.64 | \$14,519,718.48 |

DETALLE
ENLACE GLOBAL PM S/INT. ▼
Resumen del periodo

| | |
|--|------------------|
| Saldo inicial del periodo | \$ 10,587.23 |
| + Total de depósitos | \$ 22,033,730.19 |
| - Total de retiros | \$ 22,033,997.84 |
| + Intereses Netos Ganados | \$ 0.00 |
| - Total de comisiones Cobradas / Pagadas | \$ 0.00 |
| - IVA sobre comisiones (16%) | \$ 0.00 |
| - Intereses Cobrados / Pagados | \$ 0.00 |
| Saldo actual | \$ 10,319.58 |
| Saldo disponible al día* | \$ 10,319.58 |

Saldo Promedio

| | |
|---------------------------------|--------------|
| Saldo promedio mínimo | \$ 10,000.00 |
| En el Periodo 01 May al 31 May: | \$ 12,917.25 |
| Días que comprende el periodo | 31 |

Intereses devengados

| | |
|--------------------------------|----------------|
| Tasa Bruta Anual | 0.00% |
| Interés Tasa Bruta Anual | \$ 0.00 |
| Retención de ISR | \$ 0.00 |
| INTERESES NETOS GANADOS | \$ 0.00 |

Saldo no disponible al día

| | |
|----------------------------------|---------------|
| Depósitos de Cheques S.B.C. | \$0.00 |
| Ret. Garantía Líquida | \$0.00 |
| Comisiones pendientes de aplicar | \$0.00 |
| Compras no aplicadas | \$0.00 |
| TOTAL | \$0.00 |

Resumen de comisiones

| | |
|------------------------------|---------|
| Cheques girados | 0 |
| Cheques girados sin comisión | 0 |
| Cheques girados con comisión | 0 |
| Importe de la comisión | \$ 0.00 |
| Por cheques devueltos | \$ 0.00 |
| Otras comisiones | \$ 0.00 |

ENLACE GLOBAL PM S/INTERESES

(Saldo inicial de \$10,587.23)

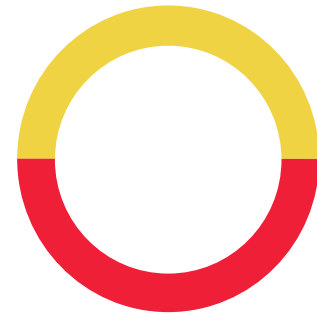

| | |
|--------------|-----------------|
| DEPÓSITOS | \$22,033,730.19 |
| RETIROS | \$22,033,997.84 |
| COMISIONES | \$0.00 |
| OTROS CARGOS | \$0.00 |
| SALDO FINAL | \$10,319.58 |

Línea Directa para su empresa:

Ciudad de México: (55) 5140 5640 | Monterrey: (81) 8156 9640 | Guadalajara: (33) 3669 9040 | Resto del país: 800 - DIRECTA (3473282) | Visita nuestra página: www.banorte.com
 Banco Mercantil del Norte S.A. Institución de Banca Múltiple Grupo Financiero Banorte, Av. Revolución No. 3000, Colonia La Primavera C.P.64830, Municipio Monterrey
 Nuevo Leon. RFC BMN930209927

DETALLE DE MOVIMIENTOS (PESOS) ▼
Enlace Global Pm S/Intereses

| FECHA | DESCRIPCIÓN / ESTABLECIMIENTO | MONTO DEL DEPOSITO | MONTO DEL RETIRO | SALDO |
|-----------|---|--------------------|------------------|---------------|
| 30-ABR-22 | SALDO ANTERIOR | | | 10,587.23 |
| 05-MAY-22 | VTA FONDOS DE INV. 0500181571 05/05 NTECT M5 | 150,000.01 | | 160,587.24 |
| 05-MAY-22 | TRASPASO A CUENTA PROPIA 0000000002 IVA:00000000.00 , A LA CUENTA 0186151659 Traspaso de cuentas AL R.F.C. CED930224MP7 | | 150,000.00 | 10,587.24 |
| 11-MAY-22 | 002601002205110000108670 SPEI RECIBIDO, BCO:0012 BBVA BANCOMER HR LIQ: 12:38:51 DEL CLIENTE SECRETARIA DE LA HACIENDA PUBLICA DE LA CLABE 012320001112497540 CON RFC SPC130227L99 CONCEPTO: SP 2091206 6136606 REFERENCIA: 2091206 CVE RAST: 002601002205110000108670 | 12,653,716.67 | | 12,664,303.91 |
| 11-MAY-22 | CPA FONDOS DE INV. 0500181571 11/05 NTECT M3 | | 12,599,997.84 | 64,306.07 |
| 13-MAY-22 | VTA FONDOS DE INV. 0500181571 13/05 NTECT M3 | 2,330,001.70 | | 2,394,307.77 |
| 13-MAY-22 | TRASPASO A CUENTA PROPIA 0000000002 IVA:00000000.00 , A LA CUENTA 0174254089 Traspaso de cuentas AL R.F.C. CED930224MP7 | | 2,330,000.00 | 64,307.77 |
| 13-MAY-22 | TRASPASO A CUENTA PROPIA 0000000002 IVA:00000000.00 , A LA CUENTA 0186151659 Traspaso de cuentas AL R.F.C. CED930224MP7 | | 64,000.00 | 307.77 |
| 16-MAY-22 | VTA FONDOS DE INV. 0500181571 16/05 NTECT M3 | 1,950,002.69 | | 1,950,310.46 |
| 16-MAY-22 | TRASPASO A CUENTA PROPIA 0000000002 IVA:00000000.00 , A LA CUENTA 0186151659 Traspaso de cuentas AL R.F.C. CED930224MP7 | | 80,000.00 | 1,870,310.46 |
| 16-MAY-22 | TRASPASO A CUENTA PROPIA 0000000002 IVA:00000000.00 , A LA CUENTA 0174254089 Traspaso de cuentas AL R.F.C. CED930224MP7 | | 1,860,000.00 | 10,310.46 |
| 17-MAY-22 | VTA FONDOS DE INV. 0500181571 17/05 NTECT M3 | 1,700,000.66 | | 1,710,311.12 |
| 17-MAY-22 | TRASPASO A CUENTA PROPIA 0000000002 IVA:00000000.00 , A LA CUENTA 0174254089 Traspaso de cuentas AL R.F.C. CED930224MP7 | | 357,000.00 | 1,353,311.12 |
| 17-MAY-22 | TRASPASO A CUENTA PROPIA 0000000002 IVA:00000000.00 , A LA CUENTA 0186151659 Traspaso de cuentas AL R.F.C. CED930224MP7 | | 1,343,000.00 | 10,311.12 |
| 20-MAY-22 | VTA FONDOS DE INV. 0500181571 20/05 NTECT M3 | 350,002.65 | | 360,313.77 |
| 20-MAY-22 | TRASPASO A CUENTA PROPIA 0000000002 IVA:00000000.00 , A LA CUENTA 0186151659 Traspaso de cuentas AL R.F.C. CED930224MP7 | | 350,000.00 | 10,313.77 |
| 27-MAY-22 | VTA FONDOS DE INV. 0500181571 27/05 NTECT M3 | 2,300,003.04 | | 2,310,316.81 |
| 27-MAY-22 | TRASPASO A CUENTA PROPIA 0000000002 IVA:00000000.00 , A LA CUENTA 0174254089 Traspaso de cuentas AL R.F.C. CED930224MP7 | | 2,100,000.00 | 210,316.81 |
| 27-MAY-22 | TRASPASO A CUENTA PROPIA 0000000002 IVA:00000000.00 , A LA CUENTA 0186151659 Traspaso de inversiones AL R.F.C. CED930224MP7 | | 200,000.00 | 10,316.81 |
| 31-MAY-22 | VTA FONDOS DE INV. 0500181571 31/05 NTECT M3 | 600,002.77 | | 610,319.58 |
| 31-MAY-22 | TRASPASO A CUENTA PROPIA 0000000002 IVA:00000000.00 , A LA CUENTA 0174254089 Traspaso de cuentas AL R.F.C. CED930224MP7 | | 350,000.00 | 260,319.58 |
| 31-MAY-22 | TRASPASO A CUENTA PROPIA 0000000002 IVA:00000000.00 , A LA CUENTA 0186151659 Traspaso de cuentas AL R.F.C. CED930224MP7 | | 250,000.00 | 10,319.58 |

▼ POSICIÓN DE VALORES DE MESA DE DINERO Y SOCIEDADES DE INVERSIÓN ▼
CONTRATO 0500181571

| Emisión | Títulos | Precio de Mercado | Tasa | Plazo | Vence | Valor Mercado | Inversión % | Fondo % |
|---------------------------------------|-----------|-------------------|------|-------|-------|------------------------|---------------|-------------|
| POSICION INICIAL 02/05/22 | | | | | | | | |
| 51 NTECT M4 | 1,525,273 | \$2.928650 | | | | \$4,466,990.77 | 39.85 | 0.00 |
| 51 NTECT M5 | 2,246,732 | \$3.001105 | | | | \$6,742,678.64 | 60.15 | 0.01 |
| TOTAL VALOR CARTERA INICIAL | | | | | | \$11,209,669.41 | 100.00 | 0.00 |
| POSICION DISPONIBLE 31/05/22 | | | | | | | | |
| 51 NTECT M3 | 1,100,210 | \$3.084863 | | | | \$3,393,997.12 | 23.39 | 0.00 |
| 51 NTECT M4 | 1,525,273 | \$2.943584 | | | | \$4,489,769.20 | 30.94 | 0.00 |
| 51 NTECT M5 | 2,196,795 | \$3.016045 | | | | \$6,625,632.58 | 45.66 | 0.01 |
| TOTAL VALOR CARTERA DISPONIBLE | | | | | | \$14,509,398.90 | 100.00 | 0.00 |

Esta información es a manera de resumen, la información detallada de movimientos derivados de su contrato de valores serán plasmados en el Estado de Cuenta correspondiente, el cual se emite por separado a este documento en los términos pactados en el referido contrato.

Línea Directa para su empresa:

Ciudad de México: (55) 5140 5640 | Monterrey: (81) 8156 9640 | Guadalajara: (33) 3669 9040 | Resto del país: 800 - DIRECTA (3473282) | Visita nuestra página: www.banorte.com
 Banco Mercantil del Norte S.A. Institución de Banca Múltiple Grupo Financiero Banorte, Av. Revolución No. 3000, Colonia La Primavera C.P.64830, Municipio Monterrey
 Nuevo Leon. RFC BMN930209927 2/3

OTROS ▼
Informe de Depósitos en efectivo (IDE) mayores a \$15,000 pesos

| | |
|---|---------------------|
| Mes: | MAYO de 2022 |
| Excedentes de depósitos | \$ 7,631.00 |
| Tipo de Cambio | \$ 19.5965 |
| Resumen por cliente del ejercicio 2022 | |
| Monto de excedente de depósitos | \$ 11,623.47 |

***Los depósitos en efectivo presentados en el presente informe son aquellos que exceden la cantidad de \$15,000 (Quince mil pesos 00/100) de forma acumulada en todas las cuentas bajo titularidad del cliente dentro de un mes calendario.**

MENSAJES IMPORTANTES

ESTIMADO CLIENTE, LE INFORMAMOS QUE LAS CONSTANCIAS FISCALES DEL EJERCICIO 2021 CORRESPONDIENTES A SUS CUENTAS INVERSIONES A PLAZO, FONDOS DE INVERSION, INVERSIONES DE MESA DE DINERO Y CREDITOS HIPOTECARIOS, SE ENCUENTRAN A SU DISPOSICION PARA SU CONSULTA. PUEDE DESCARGARLOS DESDE BANCO EN LINEA, DANDO CLIC EN LA IMAGEN DE SU USUARIO DEBAJO DEL BOTON "SALIR", ELIGE LA OPCION "CONSTANCIAS DE INTERES REAL" PARA SELECCIONAR EL PERIODO, O SI LO PREFERE, SOLICITELA(S) EN CUALQUIERA DE NUESTRAS SUCURSALES. EN CASO DE DUDAS O PARA MAYOR INFORMACION, ESTAMOS A SUS ORDENES EN BANORTE DONDE UNO DE NUESTROS EJECUTIVOS CON GUSTO LO PODRA ATENDER.

Advertencia: Incumplir sus obligaciones le puede generar comisiones.

El presente estado de cuenta no es un comprobante fiscal.

La fecha de corte coincide con la fecha de terminación del periodo que se señala en el presente estado de cuenta. Las operaciones efectuadas durante los días no laborales o después de la hora de corte de fin de día serán consideradas en nuestra contabilidad como realizadas en el siguiente día hábil bancario. Usted dispone de 90 días después de la fecha de corte para objetar la información contenida en su estado de cuenta, de no hacerlo se asumirá su conformidad al respecto.

Cuando no reciba su estado de cuenta durante los 20 días siguientes de la fecha de corte, y no haya dado instrucciones para que no se le envíe, favor de solicitarlo en su sucursal.

En el caso de avisos de modificaciones al contrato de adhesión, recuerde que, si así lo decide, tiene derecho a solicitar la cancelación de su cuenta dentro de los 30 días naturales posteriores a la notificación recibida, sin responsabilidad alguna a su cargo cubriendo, en su caso, los adeudos que se hayan generado a la fecha.

Aviso de privacidad

Ponemos a su disposición el Aviso de Privacidad en www.banorte.com en el entendido de que su información será tratada con sujeción a los fines establecidos en el referido Aviso de Privacidad.

Consultas, Reclamaciones, y Aclaraciones

Banco Mercantil del Norte S.A. Institución de Banca Múltiple, Grupo Financiero Banorte recibe las consultas, reclamaciones o aclaraciones, a través de su **Unidad Especializada de Atención a Usuarios (UNE)**, ubicada en Av. Paseo de la Reforma 195 Piso 1, Colonia Cuauhtémoc, C.P. 06500, Alcaldía Cuauhtémoc, Ciudad de México, Correo electrónico: une@banorte.com, o al Teléfono: **800 627 2292** así como en cualquiera de sus sucursales. En el caso de no obtener una respuesta satisfactoria o en el caso de requerir consultar y/o comparar información sobre comisiones podrá acudir a la Comisión Nacional para la Protección y Defensa de los Usuarios de Servicios Financieros www.condusef.gob.mx con número telefónico de atención en la Ciudad de México **(55) 5340 0999** y desde el interior de la República el **800 999 8080**.

Referencia de Abreviaturas

| | | | | | | | |
|----------|------------------------------|------|------------------------|-------|----------------------------|-------|-------------------------------|
| ABO | Abono | COM | Comisión | EDO | Estado | O/B | Otro Banco |
| ATM | Cajero Automático | CONS | Consulta | I.S.R | Impuesto Sobre la Renta | PZO | Plazo |
| BTE | Banorte | CPA | Compra | I.V.A | Impuesto al Valor Agregado | R.F.C | Registro Federal de Causantes |
| CAM | Cámara de compensación | CTA | Cuenta | INT | Interés (es) | REV | Reverso |
| CAP | Capital | DEP | Depósito | INTBC | Interbancaria | S.B.C | Saldo salvo Buen Cobro |
| CHEQ/CHQ | Cheque | DEV | Devolución | INV | Inversión | VEN | Ventanilla |
| CLABE | Clave Bancaria Estandarizada | DISP | Disposición/Dispersión | LIQ | Liquidación (Pago) | | |



Los productos anteriormente descritos se encuentran protegidos por el Instituto para la Protección del Ahorro Bancario (IPAB) hasta por un monto equivalente a 400,000 UDI por cliente, por Institución. Lo anterior de conformidad con las disposiciones legales que regulan a dicho Instituto. Vista la página www.ipab.org.mx

Línea Directa para su empresa:

Ciudad de México: (55) 5140 5640 | Monterrey: (81) 8156 9640 | Guadalajara: (33) 3669 9040 | Resto del país: 800 - DIRECTA (3473282) | Visita nuestra página: www.banorte.com
 Banco Mercantil del Norte S.A. Institución de Banca Múltiple Grupo Financiero Banorte, Av. Revolución No. 3000, Colonia La Primavera C.P.64830, Municipio Monterrey
 Nuevo Leon. RFC BMN930209927

COMISION ESTATAL DE DERECHOS HUMANOS
CALLE PEDRO MORENO 1616 ENT. 0 PISO 0 DEPTO. 0

AMERICANA
GUADALAJARA JAL. C.P. 44160
SUCURSAL: 0643 GUADALAJARA VALLARTA II
TIPO DE ENVÍO: CORREO



NO. DE CLIENTE: 11855303
RFC: CED930224MP7

DATOS DE SUCURSAL:
PLAZA:
DIRECCIÓN: VALLARTA ESQ GENERAL SAN MARTIN 1617 AMERICANA
TELÉFONO: 6165600

INFORMACIÓN DEL PERIODO

Periodo Del 01/Mayo/2022 al 31/Mayo/2022

Fecha de corte 31/Mayo/2022

Moneda PESOS

RESUMEN INTEGRAL

| Producto | No. de Cuenta | CLABE | Saldo anterior | Saldo al corte |
|-------------------------------------|---------------|-----------------------|--------------------|--------------------|
| ENLACE GLOBAL PM S/INTERESES | 1159110611 | 072 320 01159110611 0 | \$78,152.55 | \$60,744.23 |
| TOTAL | | | \$78,152.55 | \$60,744.23 |

DETALLE ENLACE GLOBAL PM S/INT. ▼
Resumen del periodo

| | |
|--|--------------|
| Saldo inicial del periodo | \$ 78,152.55 |
| + Total de depósitos | \$ 50,000.00 |
| - Total de retiros | \$ 67,408.32 |
| + Intereses Netos Ganados | \$ 0.00 |
| - Total de comisiones Cobradas / Pagadas | \$ 0.00 |
| - IVA sobre comisiones (16%) | \$ 0.00 |
| - Intereses Cobrados / Pagados | \$ 0.00 |
| Saldo actual | \$ 60,744.23 |
| Saldo disponible al día* | \$ 59,544.23 |

Saldo Promedio

| | |
|---------------------------------|--------------|
| Saldo promedio mínimo | \$ 0.00 |
| En el Periodo 01 May al 31 May: | \$ 66,444.84 |
| Días que comprende el periodo | 31 |

Intereses devengados

| | |
|--------------------------------|--------------|
| Tasa Bruta Anual | 0.00% |
| Interés Tasa Bruta Anual | \$ 0.00 |
| Retención de ISR | \$ 0.00 |
| INTERESES NETOS GANADOS | \$ 0.00 |

Saldo no disponible al día

| | |
|----------------------------------|------------|
| Depósitos de Cheques S.B.C. | \$ 0.00 |
| Ret. Garantía Líquida | \$ 0.00 |
| Comisiones pendientes de aplicar | \$ 0.00 |
| Compras no aplicadas | \$1,200.00 |
| TOTAL | \$1,200.00 |

Resumen de comisiones

| | |
|------------------------------|---------|
| Cheques girados | 0 |
| Cheques girados sin comisión | 0 |
| Cheques girados con comisión | 0 |
| Importe de la comisión | \$ 0.00 |
| Por cheques devueltos | \$ 0.00 |
| Otras comisiones | \$ 0.00 |

ENLACE GLOBAL PM S/INTERESES

(Saldo inicial de \$78,152.55)



| | |
|--------------|-------------|
| DEPOSITOS | \$50,000.00 |
| RETIROS | \$67,408.32 |
| COMISIONES | \$0.00 |
| OTROS CARGOS | \$0.00 |
| SALDO FINAL | \$60,744.23 |

Línea Directa para su empresa:

Ciudad de México: (55) 5140 5640 | Monterrey: (81) 8156 9640 | Guadalajara: (33) 3669 9040 | Resto del país: 800 - DIRECTA (3473282) | Visita nuestra página: www.banorte.com
Banco Mercantil del Norte S.A. Institución de Banca Múltiple Grupo Financiero Banorte, Av. Revolución No. 3000, Colonia La Primavera C.P.64830, Municipio Monterrey
Nuevo Leon. RFC BMN930209927

DETALLE DE MOVIMIENTOS (PESOS) ▼
Enlace Global Pm S/Intereses

| FECHA | DESCRIPCIÓN / ESTABLECIMIENTO | MONTO DEL DEPOSITO | MONTO DEL RETIRO | SALDO |
|-----------|---|--------------------|------------------|-----------|
| 30-ABR-22 | SALDO ANTERIOR | | | 78,152.55 |
| 02-MAY-22 | SERV LA QUERENCIA RFC:GALA520114IXO | | 1,200.00 | 76,952.55 |
| 02-MAY-22 | Retiro de efectivo en cajero Banorte. Retiraste \$300.00 MXN de tu cuenta **0611 en el cajero de PRESIDENCIA DE TEQUILA, TEQUILA, JAL a las 11:41 hrs. El identificador de tu operacion es F3014CSB6ABFEFA1 y tu folio es 009000. - N31097 | | 300.00 | 76,652.55 |
| 04-MAY-22 | SERV GUADALUPE RFC:ZABM661106SZ5 | | 800.00 | 75,852.55 |
| 04-MAY-22 | MI BGA TEQUILA RFC:NWM 9709244W4 | | 55.00 | 75,797.55 |
| 04-MAY-22 | Retiro de efectivo en cajero Banorte. Retiraste \$6,000.00 MXN de tu cuenta **0611 en el cajero de DERECHOS HUMANOS JAL, GUADALAJARA, JAL a las 13:20 hrs. El identificador de tu operacion es CC793E036C7A652D y tu folio es 008701. - N30247 | | 6,000.00 | 69,797.55 |
| 05-MAY-22 | GAS VALLAS TAMAZULA RFC:SPR 981030MHA | | 500.00 | 69,297.55 |
| 05-MAY-22 | Retiro de efectivo en cajero Banorte. Retiraste \$3,000.00 MXN de tu cuenta **0611 en el cajero de DERECHOS HUMANOS JAL, GUADALAJARA, JAL a las 13:02 hrs. El identificador de tu operacion es B70D3C02A492AC64 y tu folio es 008807. - N30247 | | 3,000.00 | 66,297.55 |
| 06-MAY-22 | KARNE GARIBALDI RFC:DSJ 1509041H7 | | 1,437.00 | 64,860.55 |
| 06-MAY-22 | Retiro de efectivo en cajero Banorte. Retiraste \$500.00 MXN de tu cuenta **0611 en el cajero de TEQUILA II, TEQUILA, JAL a las 12:05 hrs. El identificador de tu operacion es 46CFAC8D6B8AFB49 y tu folio es 009718. - N30467 | | 500.00 | 64,360.55 |
| 07-MAY-22 | Retiro de efectivo en cajero Banorte. Retiraste \$2,000.00 MXN de tu cuenta **0611 en el cajero de SORIANA ADOLF HORN, TLAQUEPAQUE, JAL a las 10:14 hrs. El identificador de tu operacion es 318875FA76A0D2AB y tu folio es 003957. - N30552 | | 2,000.00 | 62,360.55 |
| 07-MAY-22 | Retiro de efectivo en cajero Banorte. Retiraste \$1,000.00 MXN de tu cuenta **0611 en el cajero de SUC PTO VALLARTA FLUV3, PTO VALLARTA, JAL a las 13:16 hrs. El identificador de tu operacion es 67D8CA33A1A75FD6 y tu folio es 000328. - N31125 | | 1,000.00 | 61,360.55 |
| 09-MAY-22 | ELEVEN T1644 RFC:SEM 980701STA | | 130.00 | 61,230.55 |
| 09-MAY-22 | ELEVEN ADOLF HORN Y RFC:SEM 980701STA | | 216.50 | 61,014.05 |
| 09-MAY-22 | REST HOTEL FRANCES RFC:OIME581201QE2 | | 1,325.00 | 59,689.05 |
| 09-MAY-22 | Retiro de efectivo en cajero Banorte. Retiraste \$4,800.00 MXN de tu cuenta **0611 en el cajero de S SALUD HR AUTLAN, AUTLAN, JAL a las 20:15 hrs. El identificador de tu operacion es 24BFAB46F7A8D271 y tu folio es 007587. - N30276 | | 4,800.00 | 54,889.05 |
| 10-MAY-22 | Retiro de efectivo en cajero Banorte. Retiraste \$500.00 MXN de tu cuenta **0611 en el cajero de GASOL TEQUILA S SALUD, TEQUILA, JAL a las 14:02 hrs. El identificador de tu operacion es D731F64F92E6AB80 y tu folio es 007442. - N30562 | | 500.00 | 54,389.05 |
| 11-MAY-22 | Retiro de efectivo en cajero Banorte. Retiraste \$4,800.00 MXN de tu cuenta **0611 en el cajero de SUC TEPATITLAN 3, TEPATITLAN, JAL a las 07:18 hrs. El identificador de tu operacion es 267CC74F3F387500 y tu folio es 002577. - N31057 | | 4,800.00 | 49,589.05 |
| 11-MAY-22 | Retiro de efectivo en cajero Banorte. Retiraste \$5,000.00 MXN de tu cuenta **0611 en el cajero de MPIO DE COLOTLAN JAL, COLOTLAN, JAL a las 17:57 hrs. El identificador de tu operacion es 1102DF4BF91EF535 y tu folio es 005005. - N30676 | | 5,000.00 | 44,589.05 |
| 12-MAY-22 | Retiro de efectivo en cajero Banorte. Retiraste \$1,200.00 MXN de tu cuenta **0611 en el cajero de DERECHOS HUMANOS JAL, GUADALAJARA, JAL a las 12:15 hrs. El identificador de tu operacion es 5BD6BAEF47AFBESB y tu folio es 009070. - N30247 | | 1,200.00 | 43,389.05 |
| 13-MAY-22 | GASOL TEQUILA RFC:GTE 9602213N0 | | 200.00 | 43,189.05 |
| 16-MAY-22 | GAS VALLAS TAMAZULA RFC:SPR 981030MHA | | 500.00 | 42,689.05 |
| 16-MAY-22 | CLIP MX*PAPELERIA Y NO RFC:BLI 120726UF6 | | 600.00 | 42,089.05 |
| 16-MAY-22 | ZTL*JUVENALBAUTISTADEL RFC:OPM 150323DI1 | | 500.00 | 41,589.05 |
| 16-MAY-22 | ZTL*JUVENALBAUTISTADEL RFC:OPM 150323DI1 | | 550.00 | 41,039.05 |
| 16-MAY-22 | DEPOSITO DE CUENTA PROPIA 0000000002, DE LA CUENTA 0186151659 Traspaso de cuentas | 50,000.00 | | 91,039.05 |
| 16-MAY-22 | Retiro de efectivo en cajero Banorte. Retiraste \$4,300.00 MXN de tu cuenta **0611 en el cajero de DERECHOS HUMANOS JAL, GUADALAJARA, JAL a las 13:53 hrs. El identificador de tu operacion es 54C0E2CC9A169CC2 y tu folio es 009326. - N30247 | | 4,300.00 | 86,739.05 |
| 16-MAY-22 | Retiro de efectivo en cajero Banorte. Retiraste \$650.00 MXN de tu cuenta **0611 en el cajero de DERECHOS HUMANOS JAL, GUADALAJARA, JAL a las 15:19 hrs. El identificador de tu operacion es BAD077E80F5CF16C y tu folio es 009350. - N30247 | | 650.00 | 86,089.05 |
| 16-MAY-22 | Retiro de efectivo en cajero Banorte. Retiraste \$800.00 MXN de tu cuenta **0611 en el cajero de JOSE MARIA MERCADO 146, A DE NAVARRO, JAL a las 18:40 hrs. El identificador de tu operacion es F654CF6D66249973 y tu folio es 006930. - N30697 | | 800.00 | 85,289.05 |

Línea Directa para su empresa:

Ciudad de México: (55) 5140 5640 | Monterrey: (81) 8156 9640 | Guadalajara: (33) 3669 9040 | Resto del país: 800 - DIRECTA (3473282) | Visita nuestra página: www.banorte.com
 Banco Mercantil del Norte S.A. Institución de Banca Múltiple Grupo Financiero Banorte, Av. Revolución No. 3000, Colonia La Primavera C.P.64830, Municipio Monterrey
 Nuevo Leon. RFC BMN930209927

DETALLE DE MOVIMIENTOS (PESOS) (CONTINUACIÓN) ▼
Enlace Global Pm S/Intereses

| FECHA | DESCRIPCIÓN / ESTABLECIMIENTO | MONTO DEL DEPOSITO | MONTO DEL RETIRO | SALDO |
|-----------|---|--------------------|------------------|-----------|
| 16-MAY-22 | Retiro de efectivo en cajero Banorte. Retiraste \$400.00 MXN de tu cuenta **0611 en el cajero de MPIO DE HUEJUQUILLA, HUEJUQUILLA, JAL a las 21:16 hrs. El identificador de tu operacion es C8364FA26B8443C8 y tu folio es 007889. - N30592 | | 400.00 | 84,889.05 |
| 17-MAY-22 | GAS SAUCES RFC:CBA 940202AB3 | | 700.00 | 84,189.05 |
| 17-MAY-22 | GAS SERV SANTA MARGAR RFC:SSX 990909BW7 | | 700.00 | 83,489.05 |
| 17-MAY-22 | Retiro de efectivo en cajero Banorte. Retiraste \$500.00 MXN de tu cuenta **0611 en el cajero de DERECHOS HUMANOS JAL, GUADALAJARA, JAL a las 09:29 hrs. El identificador de tu operacion es B689C692AF0DB4F2 y tu folio es 009387. - N30247 | | 500.00 | 82,989.05 |
| 17-MAY-22 | Retiro de efectivo en cajero Banorte. Retiraste \$2,000.00 MXN de tu cuenta **0611 en el cajero de MPIO DE HUEJUQUILLA, HUEJUQUILLA, JAL a las 10:42 hrs. El identificador de tu operacion es 472B0EC0FE9B9FBF y tu folio es 007981. - N30592 | | 2,000.00 | 80,989.05 |
| 18-MAY-22 | Retiro de efectivo en cajero Banorte. Retiraste \$500.00 MXN de tu cuenta **0611 en el cajero de DERECHOS HUMANOS JAL, GUADALAJARA, JAL a las 13:59 hrs. El identificador de tu operacion es 661C394380F13E4A y tu folio es 009480. - N30247 | | 500.00 | 80,489.05 |
| 18-MAY-22 | Retiro de efectivo en cajero Banorte. Retiraste \$500.00 MXN de tu cuenta **0611 en el cajero de SUC PTO VALLARTA FLUV4, PTO VALLARTA, JAL a las 14:48 hrs. El identificador de tu operacion es 94F78402BAD0F7F7 y tu folio es 003028. - N31126 | | 500.00 | 79,989.05 |
| 18-MAY-22 | Retiro de efectivo en cajero Banorte. Retiraste \$1,500.00 MXN de tu cuenta **0611 en el cajero de GDL CENTRO II, GUADALAJARA, JAL a las 19:56 hrs. El identificador de tu operacion es 01CA4EF9CD036AE9 y tu folio es 006587. - N30760 | | 1,500.00 | 78,489.05 |
| 19-MAY-22 | GAS VALLAS TAMAZULA RFC:SPR 981030MHA | | 754.82 | 77,734.23 |
| 19-MAY-22 | Retiro de efectivo en cajero Banorte. Retiraste \$700.00 MXN de tu cuenta **0611 en el cajero de PODER LEGISLATIVO II, GUADALAJARA, JAL a las 11:20 hrs. El identificador de tu operacion es 304A889D97E4AD95 y tu folio es 001891. - N30165 | | 700.00 | 77,034.23 |
| 20-MAY-22 | SERV GUADALUPE RFC:ZAMB661106SZ5 | | 800.00 | 76,234.23 |
| 20-MAY-22 | GAS VALLAS TAMAZULA RFC:SPR 981030MHA | | 700.00 | 75,534.23 |
| 20-MAY-22 | Retiro de efectivo en cajero Banorte. Retiraste \$500.00 MXN de tu cuenta **0611 en el cajero de DERECHOS HUMANOS JAL, GUADALAJARA, JAL a las 08:34 hrs. El identificador de tu operacion es B541F056CA6F6E8F y tu folio es 009596. - N30247 | | 500.00 | 75,034.23 |
| 21-MAY-22 | Retiro de efectivo en cajero Banorte. Retiraste \$500.00 MXN de tu cuenta **0611 en el cajero de SORIANA ADOLF HORN, TLAQUEPAQUE, JAL a las 08:54 hrs. El identificador de tu operacion es 1CCA4EBED255BF2 y tu folio es 009494. - N30552 | | 500.00 | 74,534.23 |
| 23-MAY-22 | GAS VALLAS TAMAZULA RFC:SPR 981030MHA | | 600.00 | 73,934.23 |
| 27-MAY-22 | Retiro de efectivo en cajero Banorte. Retiraste \$800.00 MXN de tu cuenta **0611 en el cajero de GASOL TEQUILA S SALUD, TEQUILA, JAL a las 15:13 hrs. El identificador de tu operacion es DB88A151F31F41FE y tu folio es 008004. - N30562 | | 800.00 | 73,134.23 |
| 27-MAY-22 | Retiro de efectivo en cajero Banorte. Retiraste \$3,600.00 MXN de tu cuenta **0611 en el cajero de MPIO DE HUEJUQUILLA, HUEJUQUILLA, JAL a las 21:06 hrs. El identificador de tu operacion es F2ADC468B54420FF y tu folio es 009649. - N30592 | | 3,600.00 | 69,534.23 |
| 28-MAY-22 | Retiro de efectivo en cajero Banorte. Retiraste \$1,500.00 MXN de tu cuenta **0611 en el cajero de SORIANA ADOLF HORN, TLAQUEPAQUE, JAL a las 20:02 hrs. El identificador de tu operacion es 8E5A17A1265D271C y tu folio es 001748. - N30552 | | 1,500.00 | 68,034.23 |
| 30-MAY-22 | SERV LA QUERENCIA RFC:GALA520114IXO | | 750.00 | 67,284.23 |
| 30-MAY-22 | LAS COSTILLAS D SANCHO RFC:GSZ 0610167N4 | | 440.00 | 66,844.23 |
| 30-MAY-22 | Retiro de efectivo en cajero Banorte. Retiraste \$1,500.00 MXN de tu cuenta **0611 en el cajero de DERECHOS HUMANOS JAL, GUADALAJARA, JAL a las 09:42 hrs. El identificador de tu operacion es 9264E2440849F48C y tu folio es 009941. - N30247 | | 1,500.00 | 65,344.23 |
| 30-MAY-22 | Retiro de efectivo en cajero Banorte. Retiraste \$1,800.00 MXN de tu cuenta **0611 en el cajero de SUC TEPATITLAN 1, TEPATITLAN, JAL a las 11:39 hrs. El identificador de tu operacion es 236730B94D0F7927 y tu folio es 006103. - N31041 | | 1,800.00 | 63,544.23 |
| 30-MAY-22 | Retiro de efectivo en cajero Banorte. Retiraste \$2,800.00 MXN de tu cuenta **0611 en el cajero de JOSE MARIA MERCADO 146, A DE NAVARRO, JAL a las 19:31 hrs. El identificador de tu operacion es 48E376F6329E4729 y tu folio es 008448. - N30697 | | 2,800.00 | 60,744.23 |

Línea Directa para su empresa:

Ciudad de México: (55) 5140 5640 | Monterrey: (81) 8156 9640 | Guadalajara: (33) 3669 9040 | Resto del país: 800 - DIRECTA (3473282) | Visita nuestra página: www.banorte.com
 Banco Mercantil del Norte S.A. Institución de Banca Múltiple Grupo Financiero Banorte, Av. Revolución No. 3000, Colonia La Primavera C.P.64830, Municipio Monterrey
 Nuevo Leon. RFC BMN930209927

OTROS ▼
Informe de Depósitos en efectivo (IDE) mayores a \$15,000 pesos

| | |
|---|---------------------|
| Mes: | MAYO de 2022 |
| Excedentes de depósitos | \$ 7,631.00 |
| Tipo de Cambio | \$ 19.5965 |
| Resumen por cliente del ejercicio 2022 | |
| Monto de excedente de depósitos | \$ 11,623.47 |

***Los depósitos en efectivo presentados en el presente informe son aquellos que exceden la cantidad de \$15,000 (Quince mil pesos 00/100) de forma acumulada en todas las cuentas bajo titularidad del cliente dentro de un mes calendario.**

MENSAJES IMPORTANTES

ESTIMADO CLIENTE, LE INFORMAMOS QUE LAS CONSTANCIAS FISCALES DEL EJERCICIO 2021 CORRESPONDIENTES A SUS CUENTAS INVERSIONES A PLAZO, FONDOS DE INVERSION, INVERSIONES DE MESA DE DINERO Y CREDITOS HIPOTECARIOS, SE ENCUENTRAN A SU DISPOSICION PARA SU CONSULTA. PUEDE DESCARGARLOS DESDE BANCO EN LINEA, DANDO CLIC EN LA IMAGEN DE SU USUARIO DEBAJO DEL BOTON "SALIR", ELIGE LA OPCION "CONSTANCIAS DE INTERES REAL" PARA SELECCIONAR EL PERIODO, O SI LO PREFERE, SOLICITELA(S) EN CUALQUIERA DE NUESTRAS SUCURSALES. EN CASO DE DUDAS O PARA MAYOR INFORMACION, ESTAMOS A SUS ORDENES EN BANORTE DONDE UNO DE NUESTROS EJECUTIVOS CON GUSTO LO PODRA ATENDER.

Advertencia: Incumplir sus obligaciones le puede generar comisiones.

El presente estado de cuenta no es un comprobante fiscal.

La fecha de corte coincide con la fecha de terminación del periodo que se señala en el presente estado de cuenta. Las operaciones efectuadas durante los días no laborales o después de la hora de corte de fin de día serán consideradas en nuestra contabilidad como realizadas en el siguiente día hábil bancario. Usted dispone de 90 días después de la fecha de corte para objetar la información contenida en su estado de cuenta, de no hacerlo se asumirá su conformidad al respecto.

Cuando no reciba su estado de cuenta durante los 20 días siguientes de la fecha de corte, y no haya dado instrucciones para que no se le envíe, favor de solicitarlo en su sucursal.

En el caso de avisos de modificaciones al contrato de adhesión, recuerde que, si así lo decide, tiene derecho a solicitar la cancelación de su cuenta dentro de los 30 días naturales posteriores a la notificación recibida, sin responsabilidad alguna a su cargo cubriendo, en su caso, los adeudos que se hayan generado a la fecha.

Aviso de privacidad

Ponemos a su disposición el Aviso de Privacidad en www.banorte.com en el entendido de que su información será tratada con sujeción a los fines establecidos en el referido Aviso de Privacidad.

Consultas, Reclamaciones, y Aclaraciones

Banco Mercantil del Norte S.A. Institución de Banca Múltiple, Grupo Financiero Banorte recibe las consultas, reclamaciones o aclaraciones, a través de su **Unidad Especializada de Atención a Usuarios (UNE)**, ubicada en Av. Paseo de la Reforma 195 Piso 1, Colonia Cuauhtémoc, C.P. 06500, Alcaldía Cuauhtémoc, Ciudad de México, Correo electrónico: une@banorte.com, o al Teléfono: **800 627 2292** así como en cualquiera de sus sucursales. En el caso de no obtener una respuesta satisfactoria o en el caso de requerir consultar y/o comparar información sobre comisiones podrá acudir a la Comisión Nacional para la Protección y Defensa de los Usuarios de Servicios Financieros www.condusef.gob.mx con número telefónico de atención en la Ciudad de México **(55) 5340 0999** y desde el interior de la República el **800 999 8080**.

Referencia de Abreviaturas

| | | | | | | | |
|----------|------------------------------|------|------------------------|-------|----------------------------|-------|-------------------------------|
| ABO | Abono | COM | Comisión | EDO | Estado | O/B | Otro Banco |
| ATM | Cajero Automático | CONS | Consulta | I.S.R | Impuesto Sobre la Renta | PZO | Plazo |
| BTE | Banorte | CPA | Compra | I.V.A | Impuesto al Valor Agregado | R.F.C | Registro Federal de Causantes |
| CAM | Cámara de compensación | CTA | Cuenta | INT | Interés (es) | REV | Reverso |
| CAP | Capital | DEP | Depósito | INTBC | Interbancaria | S.B.C | Saldo salvo Buen Cobro |
| CHEQ/CHQ | Cheque | DEV | Devolución | INV | Inversión | VEN | Ventanilla |
| CLABE | Clave Bancaria Estandarizada | DISP | Disposición/Dispersión | LIQ | Liquidación (Pago) | | |



Los productos anteriormente descritos se encuentran protegidos por el Instituto para la Protección del Ahorro Bancario (IPAB) hasta por un monto equivalente a 400,000 UDI por cliente, por Institución. Lo anterior de conformidad con las disposiciones legales que regulan a dicho Instituto. Vista la página www.ipab.org.mx

Línea Directa para su empresa:

Ciudad de México: (55) 5140 5640 | Monterrey: (81) 8156 9640 | Guadalajara: (33) 3669 9040 | Resto del país: 800 - DIRECTA (3473282) | Visita nuestra página: www.banorte.com
 Banco Mercantil del Norte S.A. Institución de Banca Múltiple Grupo Financiero Banorte, Av. Revolución No. 3000, Colonia La Primavera C.P.64830, Municipio Monterrey
 Nuevo Leon. RFC BMN930209927

COMISION ESTATAL DE DERECHOS HUMANOS
 CALLE PEDRO MORENO 1616 ENT. 0 PISO 0 DEPTO. 0

AMERICANA
 GUADALAJARA JAL. C.P. 44160
 SUCURSAL: 0643 GUADALAJARA VALLARTA II
 TIPO DE ENVÍO: CUSTODIA



NO. DE CLIENTE: 11855303
 RFC: CED930224MP7

DATOS DE SUCURSAL:
 PLAZA:
 DIRECCIÓN: VALLARTA ESQ GENERAL SAN MARTIN 1617 AMERICANA
 TELÉFONO: 6165600

INFORMACIÓN DEL PERIODO

Periodo Del 01/Mayo/2022 al 31/Mayo/2022

Fecha de corte 31/Mayo/2022

Moneda PESOS

RESUMEN INTEGRAL

| Producto | No. de Cuenta | CLABE | Saldo anterior | Saldo al corte |
|-------------------------------------|---------------|-----------------------|---------------------|---------------------|
| ENLACE GLOBAL PM S/INTERESES | 0174254089 | 072 320 00174254089 4 | \$149,756.72 | \$342,104.69 |
| TOTAL | | | \$149,756.72 | \$342,104.69 |

DETALLE ENLACE GLOBAL PM S/INT. ▼
Resumen del periodo

| | |
|--|-----------------|
| Saldo inicial del periodo | \$ 149,756.72 |
| + Total de depósitos | \$ 6,997,000.00 |
| - Total de retiros | \$ 6,802,920.15 |
| + Intereses Netos Ganados | \$ 0.00 |
| - Total de comisiones Cobradas / Pagadas | \$ 1,493.00 |
| - IVA sobre comisiones (16%) | \$ 238.88 |
| - Intereses Cobrados / Pagados | \$ 0.00 |
| Saldo actual | \$ 342,104.69 |
| Saldo disponible al día* | \$ 342,104.69 |

Saldo Promedio

| | |
|---------------------------------|---------------|
| Saldo promedio mínimo | \$ 0.00 |
| En el Periodo 01 May al 31 May: | \$ 416,547.23 |
| Días que comprende el periodo | 31 |

Intereses devengados

| | |
|--------------------------------|--------------|
| Tasa Bruta Anual | 0.00% |
| Interés Tasa Bruta Anual | \$ 0.00 |
| Retención de ISR | \$ 0.00 |
| INTERESES NETOS GANADOS | \$ 0.00 |

Saldo no disponible al día

| | |
|----------------------------------|---------|
| Depósitos de Cheques S.B.C. | \$ 0.00 |
| Ret. Garantía Líquida | \$ 0.00 |
| Comisiones pendientes de aplicar | \$ 0.00 |
| Compras no aplicadas | \$ 0.00 |
| TOTAL | \$ 0.00 |

Resumen de comisiones

| | |
|------------------------------|-------------|
| Cheques girados | 24 |
| Cheques girados sin comisión | 24 |
| Cheques girados con comisión | 0 |
| Importe de la comisión | \$ 0.00 |
| Por cheques devueltos | \$ 0.00 |
| Otras comisiones | \$ 1,493.00 |

ENLACE GLOBAL PM S/INTERESES

(Saldo inicial de \$149,756.72)

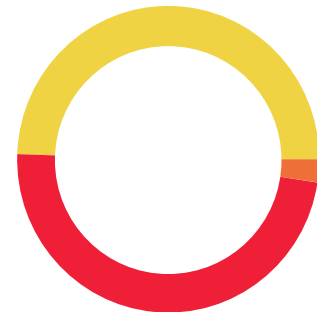

| | |
|--------------|----------------|
| DEPÓSITOS | \$6,997,000.00 |
| RETIROS | \$6,802,920.15 |
| COMISIONES | \$1,493.00 |
| OTROS CARGOS | \$238.88 |
| SALDO FINAL | \$342,104.69 |

Línea Directa para su empresa:

Ciudad de México: (55) 5140 5640 | Monterrey: (81) 8156 9640 | Guadalajara: (33) 3669 9040 | Resto del país: 800 - DIRECTA (3473282) | Visita nuestra página: www.banorte.com
 Banco Mercantil del Norte S.A. Institución de Banca Múltiple Grupo Financiero Banorte, Av. Revolución No. 3000, Colonia La Primavera C.P.64830, Municipio Monterrey
 Nuevo Leon. RFC BMN930209927

DETALLE DE MOVIMIENTOS (PESOS) ▼
Enlace Global Pm S/Intereses

| FECHA | DESCRIPCIÓN / ESTABLECIMIENTO | MONTO DEL DEPOSITO | MONTO DEL RETIRO | SALDO |
|-----------|---|--------------------|------------------|--------------|
| 30-ABR-22 | SALDO ANTERIOR | | | 149,756.72 |
| 02-MAY-22 | Comision x Internet 044 Transferencias Tercero Banorte | | 3.00 | 149,753.72 |
| 02-MAY-22 | IVA Com x Internet 044 Transferencias Tercero Banorte | | 0.48 | 149,753.24 |
| 03-MAY-22 | CHEQUE CAMARA 0004818 PECJ590524C24 | | 26,998.40 | 122,754.84 |
| 03-MAY-22 | CHEQUE CAMARA 0004826 SAAG581202TAA | | 4,498.00 | 118,256.84 |
| 04-MAY-22 | CHEQUE CAMARA 0004829 EILA741104QB1 | | 7,859.40 | 110,397.44 |
| 04-MAY-22 | CHEQUE PAGADO 0004828 | | 8,798.80 | 101,598.64 |
| 05-MAY-22 | Comision x Internet 286 Transferencias Tercero Banorte | | 3.00 | 101,595.64 |
| 05-MAY-22 | IVA Com x Internet 286 Transferencias Tercero Banorte | | 0.48 | 101,595.16 |
| 05-MAY-22 | CHEQUE PAGADO 0004821 | | 3,050.80 | 98,544.36 |
| 05-MAY-22 | Comision x Internet 322 Transferencias Tercero Banorte | | 3.00 | 98,541.36 |
| 05-MAY-22 | IVA Com x Internet 322 Transferencias Tercero Banorte | | 0.48 | 98,540.88 |
| 05-MAY-22 | Comision x Internet 318 Transferencias Tercero Banorte | | 3.00 | 98,537.88 |
| 05-MAY-22 | IVA Com x Internet 318 Transferencias Tercero Banorte | | 0.48 | 98,537.40 |
| 09-MAY-22 | Comision x Internet 080 Transferencias Tercero Banorte | | 3.00 | 98,534.40 |
| 09-MAY-22 | IVA Com x Internet 080 Transferencias Tercero Banorte | | 0.48 | 98,533.92 |
| 09-MAY-22 | Comision x Internet 714 Transferencias Tercero Banorte | | 3.00 | 98,530.92 |
| 09-MAY-22 | IVA Com x Internet 714 Transferencias Tercero Banorte | | 0.48 | 98,530.44 |
| 10-MAY-22 | Comision x Internet 107 Transferencias Tercero Banorte | | 3.00 | 98,527.44 |
| 10-MAY-22 | IVA Com x Internet 107 Transferencias Tercero Banorte | | 0.48 | 98,526.96 |
| 12-MAY-22 | Comision x Internet 176 Transferencias Tercero Banorte | | 3.00 | 98,523.96 |
| 12-MAY-22 | IVA Com x Internet 176 Transferencias Tercero Banorte | | 0.48 | 98,523.48 |
| 12-MAY-22 | CHEQUE PAGADO 0004812 | | 7,993.60 | 90,529.88 |
| 13-MAY-22 | DEPOSITO DE CUENTA PROPIA 0000000002 , DE LA CUENTA 0190154938 Traspaso de cuentas | 2,330,000.00 | | 2,420,529.88 |
| 13-MAY-22 | COMPRA ORDEN DE PAGO SPEI 1492620 =REFERENCIA CTA/CLABE: 044320010033922522, BEM SPEI BCO:044 BENEF:Toká Internacional SAPI DE C (DATO NO VERIF POR ESTA INST), 1492620 CVE RASTREO: 8846APR1202205131718265162 RFC: TIN090211JC9 IVA: 000000000000.00 SCOTIABANK HORA LIQ: 10:17:17 | | 238,893.23 | 2,181,636.65 |
| 13-MAY-22 | COMISION ORDEN DE PAGO SPEI REFERENCIA: 1492620 | | 5.00 | 2,181,631.65 |
| 13-MAY-22 | I.V.A. ORDEN DE PAGO SPEI REFERENCIA: 1492620 | | 0.80 | 2,181,630.85 |
| 13-MAY-22 | COMPRA ORDEN DE PAGO SPEI 0001211 =REFERENCIA CTA/CLABE: 002320903910773037, BEM SPEI BCO:002 BENEF:Terevel Avalos Ramo (DATO NO VERIF POR ESTA INST), 1a mayo asimilados CVE RASTREO: 8846APR2202205131718386521 RFC: AART660529 IVA: 000000000000.00 BANAMEX HORA LIQ: 10:56:18 | | 5,000.00 | 2,176,630.85 |
| 13-MAY-22 | COMISION ORDEN DE PAGO SPEI REFERENCIA: 0001211 | | 5.00 | 2,176,625.85 |
| 13-MAY-22 | I.V.A. ORDEN DE PAGO SPEI REFERENCIA: 0001211 | | 0.80 | 2,176,625.05 |
| 13-MAY-22 | COMPRA ORDEN DE PAGO SPEI 0001211 =REFERENCIA CTA/CLABE: 014320260381277712, BEM SPEI BCO:014 BENEF:Luis Fernando Baltazar Camaren (DATO NO VERIF POR ESTA INST), 1a mayo asimilados CVE RASTREO: 8846APR1202205131718391496 RFC: BACL761020FG4 IVA: 000000000000.00 SANTANDER HORA LIQ: 10:57:50 | | 4,000.00 | 2,172,625.05 |
| 13-MAY-22 | COMISION ORDEN DE PAGO SPEI REFERENCIA: 0001211 | | 5.00 | 2,172,620.05 |
| 13-MAY-22 | I.V.A. ORDEN DE PAGO SPEI REFERENCIA: 0001211 | | 0.80 | 2,172,619.25 |
| 13-MAY-22 | COMPRA ORDEN DE PAGO SPEI 0001211 =REFERENCIA CTA/CLABE: 014320567468442121, BEM SPEI BCO:014 BENEF:María del Socorro Capetillo Pe (DATO NO VERIF POR ESTA INST), 1a mayo asimilados CVE RASTREO: 8846APR2202205131718397250 RFC: CAPS860129PGA IVA: 000000000000.00 SANTANDER HORA LIQ: 10:59:48 | | 5,000.00 | 2,167,619.25 |
| 13-MAY-22 | COMISION ORDEN DE PAGO SPEI REFERENCIA: 0001211 | | 5.00 | 2,167,614.25 |
| 13-MAY-22 | I.V.A. ORDEN DE PAGO SPEI REFERENCIA: 0001211 | | 0.80 | 2,167,613.45 |
| 13-MAY-22 | COMPRA ORDEN DE PAGO SPEI 0001211 =REFERENCIA CTA/CLABE: 058320000000663836, BEM SPEI BCO:058 BENEF:German Cardona Mulle (DATO NO VERIF POR ESTA INST), 1a mayo asimilados CVE RASTREO: 8846APR1202205131718400319 RFC: CAMG8504259T4 IVA: 000000000000.00 BANREGIO HORA LIQ: 11:00:58 | | 7,500.00 | 2,160,113.45 |
| 13-MAY-22 | COMISION ORDEN DE PAGO SPEI REFERENCIA: 0001211 | | 5.00 | 2,160,108.45 |
| 13-MAY-22 | I.V.A. ORDEN DE PAGO SPEI REFERENCIA: 0001211 | | 0.80 | 2,160,107.65 |

Línea Directa para su empresa:

Ciudad de México: (55) 5140 5640 | Monterrey: (81) 8156 9640 | Guadalajara: (33) 3669 9040 | Resto del país: 800 - DIRECTA (3473282) | Visita nuestra página: www.banorte.com
 Banco Mercantil del Norte S.A. Institución de Banca Múltiple Grupo Financiero Banorte, Av. Revolución No. 3000, Colonia La Primavera C.P.64830, Municipio Monterrey
 Nuevo Leon. RFC BMN930209927

DETALLE DE MOVIMIENTOS (PESOS) (CONTINUACIÓN) ▼
Enlace Global Pm S/Intereses

| FECHA | DESCRIPCIÓN / ESTABLECIMIENTO | MONTO DEL DEPOSITO | MONTO DEL RETIRO | SALDO |
|-----------|---|--------------------|------------------|--------------|
| 13-MAY-22 | COMPRA ORDEN DE PAGO SPEI 0001211 =REFERENCIA CTA/CLABE: 002320700947713991, BEM SPEI BCO:002 BENEF:Kevin Uziel Carrillo Mari (DATO NO VERIF POR ESTA INST), 1a mayo asimilados CVE RASTREO: 8846APR2202205131718404076 RFC: CAMK970406T67 IVA: 000000000000.00 BANAMEX HORA LIQ: 11:02:21 | | 6,000.00 | 2,154,107.65 |
| 13-MAY-22 | COMISION ORDEN DE PAGO SPEI REFERENCIA: 0001211 | | 5.00 | 2,154,102.65 |
| 13-MAY-22 | I.V.A. ORDEN DE PAGO SPEI REFERENCIA: 0001211 | | 0.80 | 2,154,101.85 |
| 13-MAY-22 | COMPRA ORDEN DE PAGO SPEI 0001211 =REFERENCIA CTA/CLABE: 012344028987294924, BEM SPEI BCO:012 BENEF:Sitlali Chino Carrill (DATO NO VERIF POR ESTA INST), 1a mayo asimilados CVE RASTREO: 8846APR1202205131718407592 RFC: CICS911120QE8 IVA: 000000000000.00 BBVA BANCOMER HORA LIQ: 11:03:34 | | 3,000.00 | 2,151,101.85 |
| 13-MAY-22 | COMISION ORDEN DE PAGO SPEI REFERENCIA: 0001211 | | 5.00 | 2,151,096.85 |
| 13-MAY-22 | I.V.A. ORDEN DE PAGO SPEI REFERENCIA: 0001211 | | 0.80 | 2,151,096.05 |
| 13-MAY-22 | COMPRA ORDEN DE PAGO SPEI 0001211 =REFERENCIA CTA/CLABE: 01232001537954160, BEM SPEI BCO:012 BENEF:Christopher Angel de Leon Ramir (DATO NO VERIF POR ESTA INST), 1a mayo asimilados CVE RASTREO: 8846APR1202205131718411190 RFC: LERC9912141E7 IVA: 000000000000.00 BBVA BANCOMER HORA LIQ: 11:04:47 | | 6,000.00 | 2,145,096.05 |
| 13-MAY-22 | COMISION ORDEN DE PAGO SPEI REFERENCIA: 0001211 | | 5.00 | 2,145,091.05 |
| 13-MAY-22 | I.V.A. ORDEN DE PAGO SPEI REFERENCIA: 0001211 | | 0.80 | 2,145,090.25 |
| 13-MAY-22 | COMPRA ORDEN DE PAGO SPEI 0001211 =REFERENCIA CTA/CLABE: 002320904579596719, BEM SPEI BCO:002 BENEF:Alberto Gallo Jimene (DATO NO VERIF POR ESTA INST), 1a mayo asimilados CVE RASTREO: 8846APR1202205131718414685 RFC: GAJA730216AVA IVA: 000000000000.00 BANAMEX HORA LIQ: 11:06:04 | | 6,500.00 | 2,138,590.25 |
| 13-MAY-22 | COMISION ORDEN DE PAGO SPEI REFERENCIA: 0001211 | | 5.00 | 2,138,585.25 |
| 13-MAY-22 | I.V.A. ORDEN DE PAGO SPEI REFERENCIA: 0001211 | | 0.80 | 2,138,584.45 |
| 13-MAY-22 | COMPRA ORDEN DE PAGO SPEI 0001211 =REFERENCIA CTA/CLABE: 012333015339270989, BEM SPEI BCO:012 BENEF:Guadalupe Garcia Barraga (DATO NO VERIF POR ESTA INST), 1a mayo asimilados CVE RASTREO: 8846APR1202205131718417763 RFC: GABG940204HL4 IVA: 000000000000.00 BBVA BANCOMER HORA LIQ: 11:07:18 | | 5,250.00 | 2,133,334.45 |
| 13-MAY-22 | COMISION ORDEN DE PAGO SPEI REFERENCIA: 0001211 | | 5.00 | 2,133,329.45 |
| 13-MAY-22 | I.V.A. ORDEN DE PAGO SPEI REFERENCIA: 0001211 | | 0.80 | 2,133,328.65 |
| 13-MAY-22 | COMPRA ORDEN DE PAGO SPEI 0001211 =REFERENCIA CTA/CLABE: 012320015601401525, BEM SPEI BCO:012 BENEF:Abraham Garcia del Tor (DATO NO VERIF POR ESTA INST), 1a mayo asimilados CVE RASTREO: 8846APR2202205131718421441 RFC: GATA881021564 IVA: 000000000000.00 BBVA BANCOMER HORA LIQ: 11:08:37 | | 6,500.00 | 2,126,828.65 |
| 13-MAY-22 | COMISION ORDEN DE PAGO SPEI REFERENCIA: 0001211 | | 5.00 | 2,126,823.65 |
| 13-MAY-22 | I.V.A. ORDEN DE PAGO SPEI REFERENCIA: 0001211 | | 0.80 | 2,126,822.85 |
| 13-MAY-22 | COMPRA ORDEN DE PAGO SPEI 0001211 =REFERENCIA CTA/CLABE: 012320015354992831, BEM SPEI BCO:012 BENEF:Gerardo Garcia Renteri (DATO NO VERIF POR ESTA INST), 1a mayo asimilados CVE RASTREO: 8846APR1202205131718425426 RFC: GARG8609213C6 IVA: 000000000000.00 BBVA BANCOMER HORA LIQ: 11:09:58 | | 5,000.00 | 2,121,822.85 |
| 13-MAY-22 | COMISION ORDEN DE PAGO SPEI REFERENCIA: 0001211 | | 5.00 | 2,121,817.85 |
| 13-MAY-22 | I.V.A. ORDEN DE PAGO SPEI REFERENCIA: 0001211 | | 0.80 | 2,121,817.05 |
| 13-MAY-22 | COMPRA ORDEN DE PAGO SPEI 0001211 =REFERENCIA CTA/CLABE: 012320015946602157, BEM SPEI BCO:012 BENEF:Pavel Jair Gomez Garci (DATO NO VERIF POR ESTA INST), 1a mayo asimilados CVE RASTREO: 8846APR2202205131718449205 RFC: GOGP980521K49 IVA: 000000000000.00 BBVA BANCOMER HORA LIQ: 11:18:33 | | 5,000.00 | 2,116,817.05 |
| 13-MAY-22 | COMISION ORDEN DE PAGO SPEI REFERENCIA: 0001211 | | 5.00 | 2,116,812.05 |
| 13-MAY-22 | I.V.A. ORDEN DE PAGO SPEI REFERENCIA: 0001211 | | 0.80 | 2,116,811.25 |
| 13-MAY-22 | TRASPASO A CUENTA DE TERCEROS 0000001211 IVA:00000000.00 , A LA CUENTA: 1014485892 1a mayo asimilados AL R.F.C. GOZZ710627FH8 | | 6,000.00 | 2,110,811.25 |
| 13-MAY-22 | Comision x Internet 1211 Transferencias Tercero Banorte | | 3.00 | 2,110,808.25 |
| 13-MAY-22 | IVA Com x Internet 1211 Transferencias Tercero Banorte | | 0.48 | 2,110,807.77 |
| 13-MAY-22 | COMPRA ORDEN DE PAGO SPEI 0001211 =REFERENCIA CTA/CLABE: 021320065073304343, BEM SPEI BCO:021 BENEF:Rosa Janet Gonzalez Cuerv (DATO NO VERIF POR ESTA INST), 1a mayo asimilados CVE RASTREO: 8846APR2202205131718458136 RFC: GOCR990317TD3 IVA: 000000000000.00 HSBC HORA LIQ: 11:21:27 | | 4,000.00 | 2,106,807.77 |
| 13-MAY-22 | COMISION ORDEN DE PAGO SPEI REFERENCIA: 0001211 | | 5.00 | 2,106,802.77 |

Línea Directa para su empresa:

Ciudad de México: (55) 5140 5640 | Monterrey: (81) 8156 9640 | Guadalajara: (33) 3669 9040 | Resto del país: 800 - DIRECTA (3473282) | Visita nuestra página: www.banorte.com
 Banco Mercantil del Norte S.A. Institución de Banca Múltiple Grupo Financiero Banorte, Av. Revolución No. 3000, Colonia La Primavera C.P.64830, Municipio Monterrey
 Nuevo Leon. RFC BMN930209927

DETALLE DE MOVIMIENTOS (PESOS) (CONTINUACIÓN) ▼
Enlace Global Pm S/Intereses

| FECHA | DESCRIPCIÓN / ESTABLECIMIENTO | MONTO DEL DEPOSITO | MONTO DEL RETIRO | SALDO |
|-----------|--|--------------------|------------------|--------------|
| 13-MAY-22 | I.V.A. ORDEN DE PAGO SPEI REFERENCIA: 0001211 | | 0.80 | 2,106,801.97 |
| 13-MAY-22 | COMPRA ORDEN DE PAGO SPEI 0001211 =REFERENCIA CTA/CLABE: 021320064855121279, BEM SPEI BCO:021 BENEF:Mayra Carmina Guevara river (DATO NO VERIF POR ESTA INST), 1a mayo asimilados CVE RASTREO: 8846APR1202205131718462348 RFC: GURM750228 IVA: 000000000000.00 HSBC HORA LIQ: 11:22:39 | | 4,000.00 | 2,102,801.97 |
| 13-MAY-22 | COMISION ORDEN DE PAGO SPEI REFERENCIA: 0001211 | | 5.00 | 2,102,796.97 |
| 13-MAY-22 | I.V.A. ORDEN DE PAGO SPEI REFERENCIA: 0001211 | | 0.80 | 2,102,796.17 |
| 13-MAY-22 | COMPRA ORDEN DE PAGO SPEI 0001211 =REFERENCIA CTA/CLABE: 012180015162949258, BEM SPEI BCO:012 BENEF:Jose Armando Guzman Hernande (DATO NO VERIF POR ESTA INST), 1a mayo asimilados CVE RASTREO: 8846APR2202205131718467382 RFC: GUHA950911218 IVA: 000000000000.00 BBVA BANCOMER HORA LIQ: 11:24:01 | | 3,000.00 | 2,099,796.17 |
| 13-MAY-22 | COMISION ORDEN DE PAGO SPEI REFERENCIA: 0001211 | | 5.00 | 2,099,791.17 |
| 13-MAY-22 | I.V.A. ORDEN DE PAGO SPEI REFERENCIA: 0001211 | | 0.80 | 2,099,790.37 |
| 13-MAY-22 | COMPRA ORDEN DE PAGO SPEI 0001211 =REFERENCIA CTA/CLABE: 137320104478725903, BEM SPEI BCO:137 BENEF:Juana Leticia Hernandez Napole (DATO NO VERIF POR ESTA INST), 1a mayo asimilados CVE RASTREO: 8846APR1202205131718473192 RFC: HENJ770106L28 IVA: 000000000000.00 BANCOPPEL HORA LIQ: 11:25:26 | | 3,250.00 | 2,096,540.37 |
| 13-MAY-22 | COMISION ORDEN DE PAGO SPEI REFERENCIA: 0001211 | | 5.00 | 2,096,535.37 |
| 13-MAY-22 | I.V.A. ORDEN DE PAGO SPEI REFERENCIA: 0001211 | | 0.80 | 2,096,534.57 |
| 13-MAY-22 | COMPRA ORDEN DE PAGO SPEI 0001211 =REFERENCIA CTA/CLABE: 012320029308978842, BEM SPEI BCO:012 BENEF:Laura Elizabeth Martinez Silv (DATO NO VERIF POR ESTA INST), 1a mayo asimilados CVE RASTREO: 8846APR2202205131718477515 RFC: MASL9302129U1 IVA: 000000000000.00 BBVA BANCOMER HORA LIQ: 11:26:49 | | 7,500.00 | 2,089,034.57 |
| 13-MAY-22 | COMISION ORDEN DE PAGO SPEI REFERENCIA: 0001211 | | 5.00 | 2,089,029.57 |
| 13-MAY-22 | I.V.A. ORDEN DE PAGO SPEI REFERENCIA: 0001211 | | 0.80 | 2,089,028.77 |
| 13-MAY-22 | COMPRA ORDEN DE PAGO SPEI 0001211 =REFERENCIA CTA/CLABE: 012363011148149084, BEM SPEI BCO:012 BENEF:Marisela Mejia Pen (DATO NO VERIF POR ESTA INST), 1a mayo asimilados CVE RASTREO: 8846APR2202205131718484359 RFC: MEPM670830C75 IVA: 000000000000.00 BBVA BANCOMER HORA LIQ: 11:28:28 | | 7,500.00 | 2,081,528.77 |
| 13-MAY-22 | COMISION ORDEN DE PAGO SPEI REFERENCIA: 0001211 | | 5.00 | 2,081,523.77 |
| 13-MAY-22 | I.V.A. ORDEN DE PAGO SPEI REFERENCIA: 0001211 | | 0.80 | 2,081,522.97 |
| 13-MAY-22 | TRASPASO A CUENTA DE TERCEROS 0000001211 IVA:00000000.00 , A LA CUENTA: 1112604405 1a mayo asimilados AL R.F.C. MECM890912F72 | | 3,000.00 | 2,078,522.97 |
| 13-MAY-22 | Comision x Internet 1211 Transferencias Tercero Banorte | | 3.00 | 2,078,519.97 |
| 13-MAY-22 | IVA Com x Internet 1211 Transferencias Tercero Banorte | | 0.48 | 2,078,519.49 |
| 13-MAY-22 | COMPRA ORDEN DE PAGO SPEI 0001211 =REFERENCIA CTA/CLABE: 012180015839493574, BEM SPEI BCO:012 BENEF:Elisa Veronica Moran Bonill (DATO NO VERIF POR ESTA INST), 1a mayo asimilados CVE RASTREO: 8846APR2202205131718492362 RFC: MOBE000814176 IVA: 000000000000.00 BBVA BANCOMER HORA LIQ: 11:30:52 | | 6,500.00 | 2,072,019.49 |
| 13-MAY-22 | COMISION ORDEN DE PAGO SPEI REFERENCIA: 0001211 | | 5.00 | 2,072,014.49 |
| 13-MAY-22 | I.V.A. ORDEN DE PAGO SPEI REFERENCIA: 0001211 | | 0.80 | 2,072,013.69 |
| 13-MAY-22 | COMPRA ORDEN DE PAGO SPEI 0001211 =REFERENCIA CTA/CLABE: 012180015559403941, BEM SPEI BCO:012 BENEF:Cecilia Guadalupe Olguin Castel (DATO NO VERIF POR ESTA INST), 1a mayo asimilados CVE RASTREO: 8846APR1202205131718498043 RFC: OUCC760627Y7 IVA: 000000000000.00 BBVA BANCOMER HORA LIQ: 11:32:58 | | 4,500.00 | 2,067,513.69 |
| 13-MAY-22 | COMISION ORDEN DE PAGO SPEI REFERENCIA: 0001211 | | 5.00 | 2,067,508.69 |
| 13-MAY-22 | I.V.A. ORDEN DE PAGO SPEI REFERENCIA: 0001211 | | 0.80 | 2,067,507.89 |
| 13-MAY-22 | COMPRA ORDEN DE PAGO SPEI 0001211 =REFERENCIA CTA/CLABE: 127320001272735558, BEM SPEI BCO:127 BENEF:Jose Clemente Orozco Flore (DATO NO VERIF POR ESTA INST), 1a mayo asimilados CVE RASTREO: 8846APR1202205131718502298 RFC: OOF600413PKA IVA: 000000000000.00 AZTECA HORA LIQ: 11:34:21 | | 5,000.00 | 2,062,507.89 |
| 13-MAY-22 | COMISION ORDEN DE PAGO SPEI REFERENCIA: 0001211 | | 5.00 | 2,062,502.89 |
| 13-MAY-22 | I.V.A. ORDEN DE PAGO SPEI REFERENCIA: 0001211 | | 0.80 | 2,062,502.09 |
| 13-MAY-22 | TRASPASO A CUENTA DE TERCEROS 0000001211 IVA:00000000.00 , A LA CUENTA: 1100713144 1a mayo asimilados AL R.F.C. OIAO7401031Y2 | | 5,000.00 | 2,057,502.09 |
| 13-MAY-22 | Comision x Internet 1211 Transferencias Tercero Banorte | | 3.00 | 2,057,499.09 |
| 13-MAY-22 | IVA Com x Internet 1211 Transferencias Tercero Banorte | | 0.48 | 2,057,498.61 |

Línea Directa para su empresa:

Ciudad de México: (55) 5140 5640 | Monterrey: (81) 8156 9640 | Guadalajara: (33) 3669 9040 | Resto del país: 800 - DIRECTA (3473282) | Visita nuestra página: www.banorte.com
 Banco Mercantil del Norte S.A. Institución de Banca Múltiple Grupo Financiero Banorte, Av. Revolución No. 3000, Colonia La Primavera C.P.64830, Municipio Monterrey
 Nuevo Leon. RFC BMN930209927

DETALLE DE MOVIMIENTOS (PESOS) (CONTINUACIÓN) ▼
Enlace Global Pm S/Intereses

| FECHA | DESCRIPCIÓN / ESTABLECIMIENTO | MONTO DEL DEPOSITO | MONTO DEL RETIRO | SALDO |
|-----------|--|--------------------|------------------|--------------|
| 13-MAY-22 | COMPRA ORDEN DE PAGO SPEI 0001211 =REFERENCIA CTA/CLABE: 127320013797909954, BEM SPEI BCO:127 BENEF:María Antonia Paez Domingue (DATO NO VERIF POR ESTA INST), 1a mayo asimilados CVE RASTREO: 8846APR2202205131718511808 RFC: PADA850805360 IVA: 000000000000.00 AZTECA HORA LIQ: 11:37:29 | | 3,750.00 | 2,053,748.61 |
| 13-MAY-22 | COMISION ORDEN DE PAGO SPEI REFERENCIA: 0001211 | | 5.00 | 2,053,743.61 |
| 13-MAY-22 | I.V.A. ORDEN DE PAGO SPEI REFERENCIA: 0001211 | | 0.80 | 2,053,742.81 |
| 13-MAY-22 | COMPRA ORDEN DE PAGO SPEI 0001211 =REFERENCIA CTA/CLABE: 002320904377971015, BEM SPEI BCO:002 BENEF:Elida Azucena Paez Zeped (DATO NO VERIF POR ESTA INST), 1a mayo asimilados CVE RASTREO: 8846APR1202205131718516470 RFC: PAZE880129TM4 IVA: 000000000000.00 BANAMEX HORA LIQ: 11:38:43 | | 6,150.00 | 2,047,592.81 |
| 13-MAY-22 | COMISION ORDEN DE PAGO SPEI REFERENCIA: 0001211 | | 5.00 | 2,047,587.81 |
| 13-MAY-22 | I.V.A. ORDEN DE PAGO SPEI REFERENCIA: 0001211 | | 0.80 | 2,047,587.01 |
| 13-MAY-22 | COMPRA ORDEN DE PAGO SPEI 0001211 =REFERENCIA CTA/CLABE: 002333701181241956, BEM SPEI BCO:002 BENEF:Karla Noemi Robles Rodrigue (DATO NO VERIF POR ESTA INST), 1a mayo asimilados CVE RASTREO: 8846APR1202205131718520425 RFC: RORK9603078C2 IVA: 000000000000.00 BANAMEX HORA LIQ: 11:40:06 | | 7,500.00 | 2,040,087.01 |
| 13-MAY-22 | COMISION ORDEN DE PAGO SPEI REFERENCIA: 0001211 | | 5.00 | 2,040,082.01 |
| 13-MAY-22 | I.V.A. ORDEN DE PAGO SPEI REFERENCIA: 0001211 | | 0.80 | 2,040,081.21 |
| 13-MAY-22 | COMPRA ORDEN DE PAGO SPEI 0001211 =REFERENCIA CTA/CLABE: 012320012462399196, BEM SPEI BCO:012 BENEF:María del Pilar Salcedo Garcí (DATO NO VERIF POR ESTA INST), 1a mayo asimilados CVE RASTREO: 8846APR2202205131718524400 RFC: SAGP670227PN4 IVA: 000000000000.00 BBVA BANCOMER HORA LIQ: 11:41:27 | | 4,250.00 | 2,035,831.21 |
| 13-MAY-22 | COMISION ORDEN DE PAGO SPEI REFERENCIA: 0001211 | | 5.00 | 2,035,826.21 |
| 13-MAY-22 | I.V.A. ORDEN DE PAGO SPEI REFERENCIA: 0001211 | | 0.80 | 2,035,825.41 |
| 13-MAY-22 | TRASPASO A CUENTA DE TERCEROS 0000001211 IVA:00000000.00 , A LA CUENTA: 1012653772 1a mayo asimilados AL R.F.C. SAGJ681119F68 | | 6,500.00 | 2,029,325.41 |
| 13-MAY-22 | Comision x Internet 1211 Transferencias Tercero Banorte | | 3.00 | 2,029,322.41 |
| 13-MAY-22 | IVA Com x Internet 1211 Transferencias Tercero Banorte | | 0.48 | 2,029,321.93 |
| 13-MAY-22 | COMPRA ORDEN DE PAGO SPEI 0001211 =REFERENCIA CTA/CLABE: 012180015389331005, BEM SPEI BCO:012 BENEF:Valeria Sandoval Macia (DATO NO VERIF POR ESTA INST), 1a mayo asimilados CVE RASTREO: 8846APR1202205131718532247 RFC: SAMV980628SKA IVA: 000000000000.00 BBVA BANCOMER HORA LIQ: 11:43:54 | | 3,000.00 | 2,026,321.93 |
| 13-MAY-22 | COMISION ORDEN DE PAGO SPEI REFERENCIA: 0001211 | | 5.00 | 2,026,316.93 |
| 13-MAY-22 | I.V.A. ORDEN DE PAGO SPEI REFERENCIA: 0001211 | | 0.80 | 2,026,316.13 |
| 13-MAY-22 | COMPRA ORDEN DE PAGO SPEI 0001211 =REFERENCIA CTA/CLABE: 012180015674091733, BEM SPEI BCO:012 BENEF:Alejandra Jazmin Silva Bola o (DATO NO VERIF POR ESTA INST), 1a mayo asimilados CVE RASTREO: 8846APR2202205131718536303 RFC: SIBA0204223F2 IVA: 000000000000.00 BBVA BANCOMER HORA LIQ: 11:45:19 | | 6,000.00 | 2,020,316.13 |
| 13-MAY-22 | COMISION ORDEN DE PAGO SPEI REFERENCIA: 0001211 | | 5.00 | 2,020,311.13 |
| 13-MAY-22 | I.V.A. ORDEN DE PAGO SPEI REFERENCIA: 0001211 | | 0.80 | 2,020,310.33 |
| 13-MAY-22 | COMPRA ORDEN DE PAGO SPEI 0001211 =REFERENCIA CTA/CLABE: 127320013477001567, BEM SPEI BCO:127 BENEF:Oscar Solorio Becerr (DATO NO VERIF POR ESTA INST), 1a mayo asimilados CVE RASTREO: 8846APR2202205131718541115 RFC: SOBO690421LNA IVA: 000000000000.00 AZTECA HORA LIQ: 11:46:45 | | 6,250.00 | 2,014,060.33 |
| 13-MAY-22 | COMISION ORDEN DE PAGO SPEI REFERENCIA: 0001211 | | 5.00 | 2,014,055.33 |
| 13-MAY-22 | I.V.A. ORDEN DE PAGO SPEI REFERENCIA: 0001211 | | 0.80 | 2,014,054.53 |
| 13-MAY-22 | COMPRA ORDEN DE PAGO SPEI 0001211 =REFERENCIA CTA/CLABE: 012180015694738005, BEM SPEI BCO:012 BENEF:María Elizabeth Torres Esqued (DATO NO VERIF POR ESTA INST), 1a mayo asimilados CVE RASTREO: 8846APR2202205131718545286 RFC: TOEE940804AH7 IVA: 000000000000.00 BBVA BANCOMER HORA LIQ: 11:48:10 | | 4,000.00 | 2,010,054.53 |
| 13-MAY-22 | COMISION ORDEN DE PAGO SPEI REFERENCIA: 0001211 | | 5.00 | 2,010,049.53 |
| 13-MAY-22 | I.V.A. ORDEN DE PAGO SPEI REFERENCIA: 0001211 | | 0.80 | 2,010,048.73 |
| 13-MAY-22 | COMPRA ORDEN DE PAGO SPEI 0001211 =REFERENCIA CTA/CLABE: 002320701058533331, BEM SPEI BCO:002 BENEF:Alejandra Torres Mez (DATO NO VERIF POR ESTA INST), 1a mayo asimilados CVE RASTREO: 8846APR1202205131718548258 RFC: TOMA931228DUA IVA: 000000000000.00 BANAMEX HORA LIQ: 11:49:36 | | 6,000.00 | 2,004,048.73 |
| 13-MAY-22 | COMISION ORDEN DE PAGO SPEI REFERENCIA: 0001211 | | 5.00 | 2,004,043.73 |

Línea Directa para su empresa:

Ciudad de México: (55) 5140 5640 | Monterrey: (81) 8156 9640 | Guadalajara: (33) 3669 9040 | Resto del país: 800 - DIRECTA (3473282) | Visita nuestra página: www.banorte.com
 Banco Mercantil del Norte S.A. Institución de Banca Múltiple Grupo Financiero Banorte, Av. Revolución No. 3000, Colonia La Primavera C.P.64830, Municipio Monterrey
 Nuevo Leon. RFC BMN930209927

DETALLE DE MOVIMIENTOS (PESOS) (CONTINUACIÓN) ▼
Enlace Global Pm S/Intereses

| FECHA | DESCRIPCIÓN / ESTABLECIMIENTO | MONTO DEL DEPOSITO | MONTO DEL RETIRO | SALDO |
|-----------|--|--------------------|------------------|--------------|
| 13-MAY-22 | I.V.A. ORDEN DE PAGO SPEI REFERENCIA: 0001211 | | 0.80 | 2,004,042.93 |
| 13-MAY-22 | COMPRA ORDEN DE PAGO SPEI 0001211 =REFERENCIA CTA/CLABE: 014320567348842663, BEM SPEI BCO:014 BENEF:Oscar Fernando Torres Mor (DATO NO VERIF POR ESTA INST), 1a mayo asimilados CVE RASTREO: 8846APR2202205131718553538 RFC: TOM0870608JT1 IVA: 000000000000.00 SANTANDER HORA LIQ: 11:50:52 | | 4,000.00 | 2,000,042.93 |
| 13-MAY-22 | COMISION ORDEN DE PAGO SPEI REFERENCIA: 0001211 | | 5.00 | 2,000,037.93 |
| 13-MAY-22 | I.V.A. ORDEN DE PAGO SPEI REFERENCIA: 0001211 | | 0.80 | 2,000,037.13 |
| 13-MAY-22 | COMPRA ORDEN DE PAGO SPEI 0001211 =REFERENCIA CTA/CLABE: 014375200083757118, BEM SPEI BCO:014 BENEF:Pedro Salvador Urzua Gonzale (DATO NO VERIF POR ESTA INST), 1a mayo asimilados CVE RASTREO: 8846APR2202205131718557087 RFC: UUGP900214TH8 IVA: 000000000000.00 SANTANDER HORA LIQ: 11:52:19 | | 5,000.00 | 1,995,037.13 |
| 13-MAY-22 | COMISION ORDEN DE PAGO SPEI REFERENCIA: 0001211 | | 5.00 | 1,995,032.13 |
| 13-MAY-22 | I.V.A. ORDEN DE PAGO SPEI REFERENCIA: 0001211 | | 0.80 | 1,995,031.33 |
| 13-MAY-22 | COMPRA ORDEN DE PAGO SPEI 0001211 =REFERENCIA CTA/CLABE: 012957015657540900, BEM SPEI BCO:012 BENEF:Ubaldo Valdez Castaned (DATO NO VERIF POR ESTA INST), 1a mayo asimilados CVE RASTREO: 8846APR2202205131718563290 RFC: VACU820516CS2 IVA: 000000000000.00 BBVA BANCOMER HORA LIQ: 11:53:52 | | 4,000.00 | 1,991,031.33 |
| 13-MAY-22 | COMISION ORDEN DE PAGO SPEI REFERENCIA: 0001211 | | 5.00 | 1,991,026.33 |
| 13-MAY-22 | I.V.A. ORDEN DE PAGO SPEI REFERENCIA: 0001211 | | 0.80 | 1,991,025.53 |
| 13-MAY-22 | TRASPASO A CUENTA DE TERCEROS 0000001211 IVA:00000000.00 , A LA CUENTA: 1154603033 1a mayo asimilados AL R.F.C. VICT800227711 | | 6,000.00 | 1,985,025.53 |
| 13-MAY-22 | Comision x Internet 1211 Transferencias Tercero Banorte | | 3.00 | 1,985,022.53 |
| 13-MAY-22 | IVA Com x Internet 1211 Transferencias Tercero Banorte | | 0.48 | 1,985,022.05 |
| 13-MAY-22 | COMPRA ORDEN DE PAGO SPEI 0001211 =REFERENCIA CTA/CLABE: 012344015115757055, BEM SPEI BCO:012 BENEF:Feliciana Gonzalez Lope (DATO NO VERIF POR ESTA INST), 1a mayo asimilados CVE RASTREO: 8846APR2202205131718569771 RFC: GOLP910101 IVA: 000000000000.00 BBVA BANCOMER HORA LIQ: 11:57:19 | | 2,500.00 | 1,982,522.05 |
| 13-MAY-22 | COMISION ORDEN DE PAGO SPEI REFERENCIA: 0001211 | | 5.00 | 1,982,517.05 |
| 13-MAY-22 | I.V.A. ORDEN DE PAGO SPEI REFERENCIA: 0001211 | | 0.80 | 1,982,516.25 |
| 13-MAY-22 | COMPRA ORDEN DE PAGO SPEI 0001211 =REFERENCIA CTA/CLABE: 014320565648297253, BEM SPEI BCO:014 BENEF:Claudio Isaias Lemus Fortou (DATO NO VERIF POR ESTA INST), 1a mayo asimilados CVE RASTREO: 8846APR1202205131718574811 RFC: LEFC580706K31 IVA: 000000000000.00 SANTANDER HORA LIQ: 11:59:36 | | 7,798.18 | 1,974,718.07 |
| 13-MAY-22 | COMISION ORDEN DE PAGO SPEI REFERENCIA: 0001211 | | 5.00 | 1,974,713.07 |
| 13-MAY-22 | I.V.A. ORDEN DE PAGO SPEI REFERENCIA: 0001211 | | 0.80 | 1,974,712.27 |
| 13-MAY-22 | TRASPASO A CUENTA DE TERCEROS 0000001211 IVA:00000000.00 , A LA CUENTA: 1069267481 1a mayo asimilados AL R.F.C. BACP951107L86 | | 7,798.18 | 1,966,914.09 |
| 13-MAY-22 | Comision x Internet 1211 Transferencias Tercero Banorte | | 3.00 | 1,966,911.09 |
| 13-MAY-22 | IVA Com x Internet 1211 Transferencias Tercero Banorte | | 0.48 | 1,966,910.61 |
| 13-MAY-22 | COMPRA ORDEN DE PAGO SPEI 0001211 =REFERENCIA CTA/CLABE: 021320065271064346, BEM SPEI BCO:021 BENEF:Thelma Gabriela Hernandez Rodri (DATO NO VERIF POR ESTA INST), 1a mayo asimilados CVE RASTREO: 8846APR1202205131718586056 RFC: HERT941203E72 IVA: 000000000000.00 HSBC HORA LIQ: 12:03:51 | | 7,500.00 | 1,959,410.61 |
| 13-MAY-22 | COMISION ORDEN DE PAGO SPEI REFERENCIA: 0001211 | | 5.00 | 1,959,405.61 |
| 13-MAY-22 | I.V.A. ORDEN DE PAGO SPEI REFERENCIA: 0001211 | | 0.80 | 1,959,404.81 |
| 13-MAY-22 | COMPRA ORDEN DE PAGO SPEI 0001211 =REFERENCIA CTA/CLABE: 012180015772206909, BEM SPEI BCO:012 BENEF:Florence Michel Dubois Brizuel (DATO NO VERIF POR ESTA INST), 1a mayo asimilados CVE RASTREO: 8846APR2202205131718591211 RFC: DUBF810301HJ9 IVA: 000000000000.00 BBVA BANCOMER HORA LIQ: 12:05:33 | | 7,500.00 | 1,951,904.81 |
| 13-MAY-22 | COMISION ORDEN DE PAGO SPEI REFERENCIA: 0001211 | | 5.00 | 1,951,899.81 |
| 13-MAY-22 | I.V.A. ORDEN DE PAGO SPEI REFERENCIA: 0001211 | | 0.80 | 1,951,899.01 |
| 13-MAY-22 | COMPRA ORDEN DE PAGO SPEI 0001211 =REFERENCIA CTA/CLABE: 012320029861950598, BEM SPEI BCO:012 BENEF:Alejandro Plascencia Cardena (DATO NO VERIF POR ESTA INST), 1a mayo asimilados CVE RASTREO: 8846APR2202205131718597616 RFC: PACA690405KI1 IVA: 000000000000.00 BBVA BANCOMER HORA LIQ: 12:07:28 | | 4,666.67 | 1,947,232.34 |
| 13-MAY-22 | COMISION ORDEN DE PAGO SPEI REFERENCIA: 0001211 | | 5.00 | 1,947,227.34 |
| 13-MAY-22 | I.V.A. ORDEN DE PAGO SPEI REFERENCIA: 0001211 | | 0.80 | 1,947,226.54 |

Línea Directa para su empresa:

Ciudad de México: (55) 5140 5640 | Monterrey: (81) 8156 9640 | Guadalajara: (33) 3669 9040 | Resto del país: 800 - DIRECTA (3473282) | Visita nuestra página: www.banorte.com
 Banco Mercantil del Norte S.A. Institución de Banca Múltiple Grupo Financiero Banorte, Av. Revolución No. 3000, Colonia La Primavera C.P.64830, Municipio Monterrey
 Nuevo Leon. RFC BMN930209927

DETALLE DE MOVIMIENTOS (PESOS) (CONTINUACIÓN) ▼
Enlace Global Pm S/Intereses

| FECHA | DESCRIPCIÓN / ESTABLECIMIENTO | MONTO DEL DEPOSITO | MONTO DEL RETIRO | SALDO |
|-----------|---|--------------------|------------------|--------------|
| 13-MAY-22 | COMPRA ORDEN DE PAGO SPEI 0001211 =REFERENCIA CTA/CLABE: 014320568310957598, BEM SPEI BCO:014 BENEF:Sarai Gutierrez Chave (DATO NO VERIF POR ESTA INST), 1a mayo asimilados CVE RASTREO: 8846APR1202205131718604575 RFC: GUCS920412CF8 IVA: 000000000000.00 SANTANDER HORA LIQ: 12:09:39 | | 4,666.67 | 1,942,559.87 |
| 13-MAY-22 | COMISION ORDEN DE PAGO SPEI REFERENCIA: 0001211 | | 5.00 | 1,942,554.87 |
| 13-MAY-22 | I.V.A. ORDEN DE PAGO SPEI REFERENCIA: 0001211 | | 0.80 | 1,942,554.07 |
| 13-MAY-22 | COMPRA ORDEN DE PAGO SPEI 0001211 =REFERENCIA CTA/CLABE: 012320015915664977, BEM SPEI BCO:012 BENEF:Juan Petronilo Trujillo Domingu (DATO NO VERIF POR ESTA INST), 1a mayo asimilados CVE RASTREO: 8846APR1202205131718614406 RFC: TUDJ640208GT9 IVA: 000000000000.00 BBVA BANCOMER HORA LIQ: 12:12:14 | | 4,666.67 | 1,937,887.40 |
| 13-MAY-22 | COMISION ORDEN DE PAGO SPEI REFERENCIA: 0001211 | | 5.00 | 1,937,882.40 |
| 13-MAY-22 | I.V.A. ORDEN DE PAGO SPEI REFERENCIA: 0001211 | | 0.80 | 1,937,881.60 |
| 13-MAY-22 | Comision x Internet 345 Transferencias Tercero Banorte | | 3.00 | 1,937,878.60 |
| 13-MAY-22 | IVA Com x Internet 345 Transferencias Tercero Banorte | | 0.48 | 1,937,878.12 |
| 13-MAY-22 | COMPRA ORDEN DE PAGO SPEI 0000002 =REFERENCIA CTA/CLABE: 002320701613494352, BEM SPEI BCO:002 BENEF:Jose Angel Aguilar Garci (DATO NO VERIF POR ESTA INST), Asimilados 1a quinc mayo 2022 CVE RASTREO: 8846APR1202205131719338950 RFC: AUGA810921D70 IVA: 000000000000.00 BANAMEX HORA LIQ: 15:31:39 | | 6,500.00 | 1,931,378.12 |
| 13-MAY-22 | COMISION ORDEN DE PAGO SPEI REFERENCIA: 0000002 | | 5.00 | 1,931,373.12 |
| 13-MAY-22 | I.V.A. ORDEN DE PAGO SPEI REFERENCIA: 0000002 | | 0.80 | 1,931,372.32 |
| 13-MAY-22 | COMPRA ORDEN DE PAGO SPEI 0000003 =REFERENCIA CTA/CLABE: 014320566122496508, BEM SPEI BCO:014 BENEF:Rosa Elizabeth Macias Martine (DATO NO VERIF POR ESTA INST), Asimilados 1a quinc mayo 2022 CVE RASTREO: 8846APR1202205131719338956 RFC: MAMR800416755 IVA: 000000000000.00 SANTANDER HORA LIQ: 15:31:40 | | 6,000.00 | 1,925,372.32 |
| 13-MAY-22 | COMISION ORDEN DE PAGO SPEI REFERENCIA: 0000003 | | 5.00 | 1,925,367.32 |
| 13-MAY-22 | I.V.A. ORDEN DE PAGO SPEI REFERENCIA: 0000003 | | 0.80 | 1,925,366.52 |
| 13-MAY-22 | COMPRA ORDEN DE PAGO SPEI 0000003 =REFERENCIA CTA/CLABE: 012180015448718446, BEM SPEI BCO:012 BENEF:Laura Meza Ramire (DATO NO VERIF POR ESTA INST), Asimilados 1a quinc mayo 2022 CVE RASTREO: 8846APR1202205131719338965 RFC: MERL791105CCA IVA: 000000000000.00 BBVA BANCOMER HORA LIQ: 15:31:40 | | 5,000.00 | 1,920,366.52 |
| 13-MAY-22 | COMISION ORDEN DE PAGO SPEI REFERENCIA: 0000003 | | 5.00 | 1,920,361.52 |
| 13-MAY-22 | I.V.A. ORDEN DE PAGO SPEI REFERENCIA: 0000003 | | 0.80 | 1,920,360.72 |
| 13-MAY-22 | COMPRA ORDEN DE PAGO SPEI 0000003 =REFERENCIA CTA/CLABE: 012180015710387644, BEM SPEI BCO:012 BENEF:Happy Lizeth Garcia Ramo (DATO NO VERIF POR ESTA INST), Asimilados 1a quinc mayo 2022 CVE RASTREO: 8846APR2202205131719348602 RFC: GARH0108261X7 IVA: 000000000000.00 BBVA BANCOMER HORA LIQ: 15:33:57 | | 7,500.00 | 1,912,860.72 |
| 13-MAY-22 | COMISION ORDEN DE PAGO SPEI REFERENCIA: 0000003 | | 5.00 | 1,912,855.72 |
| 13-MAY-22 | I.V.A. ORDEN DE PAGO SPEI REFERENCIA: 0000003 | | 0.80 | 1,912,854.92 |
| 13-MAY-22 | RETIRO DEP ELECTRONICO DE LA EMISORA : 16995 | | 1,600,906.97 | 311,947.95 |
| 16-MAY-22 | Comision x Internet 156 Transferencias Tercero Banorte | | 3.00 | 311,944.95 |
| 16-MAY-22 | IVA Com x Internet 156 Transferencias Tercero Banorte | | 0.48 | 311,944.47 |
| 16-MAY-22 | Comision x Internet 052 Transferencias Tercero Banorte | | 3.00 | 311,941.47 |
| 16-MAY-22 | IVA Com x Internet 052 Transferencias Tercero Banorte | | 0.48 | 311,940.99 |
| 16-MAY-22 | Comision x Internet 337 Transferencias Tercero Banorte | | 3.00 | 311,937.99 |
| 16-MAY-22 | IVA Com x Internet 337 Transferencias Tercero Banorte | | 0.48 | 311,937.51 |
| 16-MAY-22 | CHEQUE PAGADO 0004839 | | 10,826.40 | 301,111.11 |
| 16-MAY-22 | CHEQUE PAGADO 0004835 | | 2,668.00 | 298,443.11 |
| 16-MAY-22 | CHEQUE PAGADO 0004852 | | 4,120.60 | 294,322.51 |
| 16-MAY-22 | DEPOSITO DE CUENTA PROPIA 000000002 , DE LA CUENTA 0190154938 Traspaso de cuentas | 1,860,000.00 | | 2,154,322.51 |
| 16-MAY-22 | COMPRA ORDEN DE PAGO SPEI 0000002 =REFERENCIA CTA/CLABE: 060320000971994004, BEM SPEI BCO:060 BENEF:C PENSIONE (DATO NO VERIF POR ESTA INST), Traspaso a Bansi CVE RASTREO: 8846APR1202205161722867875 RFC: IPE540101TSO IVA: 000000000000.00 BANSI HORA LIQ: 11:17:02 | | 1,786,000.00 | 368,322.51 |
| 16-MAY-22 | COMISION ORDEN DE PAGO SPEI REFERENCIA: 0000002 | | 5.00 | 368,317.51 |
| 16-MAY-22 | I.V.A. ORDEN DE PAGO SPEI REFERENCIA: 0000002 | | 0.80 | 368,316.71 |
| 16-MAY-22 | CHEQUE PAGADO 0004834 | | 12,377.80 | 355,938.91 |

Línea Directa para su empresa:

Ciudad de México: (55) 5140 5640 | Monterrey: (81) 8156 9640 | Guadalajara: (33) 3669 9040 | Resto del país: 800 - DIRECTA (3473282) | Visita nuestra página: www.banorte.com
 Banco Mercantil del Norte S.A. Institución de Banca Múltiple Grupo Financiero Banorte, Av. Revolución No. 3000, Colonia La Primavera C.P.64830, Municipio Monterrey
 Nuevo Leon. RFC BMN930209927

DETALLE DE MOVIMIENTOS (PESOS) (CONTINUACIÓN) ▼
Enlace Global Pm S/Intereses

| FECHA | DESCRIPCIÓN / ESTABLECIMIENTO | MONTO DEL DEPOSITO | MONTO DEL RETIRO | SALDO |
|-----------|--|--------------------|------------------|--------------|
| 17-MAY-22 | TRASPASO A CUENTA DE TERCEROS 0000001211 IVA:00000000.00 , A LA CUENTA: 1121837821 1a mayo asimilados AL R.F.C. GUCV891025C12 | | 6,750.00 | 162,637.63 |
| 17-MAY-22 | Comision x Internet 1211 Transferencias Tercero Banorte | | 3.00 | 162,634.63 |
| 17-MAY-22 | IVA Com x Internet 1211 Transferencias Tercero Banorte | | 0.48 | 162,634.15 |
| 17-MAY-22 | COMPRA ORDEN DE PAGO SPEI 0001211 =REFERENCIA CTA/CLABE: 030320900000790500, BEM SPEI BCO:030 BENEF:Paulina Hernandez Di (DATO NO VERIF POR ESTA INST), 1a mayo asimilados CVE RASTREO: 8846APR2202205171724540789 RFC: HEDP881119V94 IVA: 000000000000.00 BAJIO HORA LIQ: 13:01:00 | | 5,000.00 | 157,634.15 |
| 17-MAY-22 | COMISION ORDEN DE PAGO SPEI REFERENCIA: 0001211 | | 5.00 | 157,629.15 |
| 17-MAY-22 | I.V.A. ORDEN DE PAGO SPEI REFERENCIA: 0001211 | | 0.80 | 157,628.35 |
| 17-MAY-22 | COMPRA ORDEN DE PAGO SPEI 0001211 =REFERENCIA CTA/CLABE: 002320701722383765, BEM SPEI BCO:002 BENEF:Leonardo Fabian Huerta Hernande (DATO NO VERIF POR ESTA INST), 1a mayo asimilados CVE RASTREO: 8846APR1202205171724544459 RFC: HUHL840503DC0 IVA: 000000000000.00 BANAMEX HORA LIQ: 13:03:03 | | 6,500.00 | 151,128.35 |
| 17-MAY-22 | COMISION ORDEN DE PAGO SPEI REFERENCIA: 0001211 | | 5.00 | 151,123.35 |
| 17-MAY-22 | I.V.A. ORDEN DE PAGO SPEI REFERENCIA: 0001211 | | 0.80 | 151,122.55 |
| 17-MAY-22 | COMPRA ORDEN DE PAGO SPEI 0001211 =REFERENCIA CTA/CLABE: 002404701512642024, BEM SPEI BCO:002 BENEF:Yesenia Lizbeth Jimenez Hernand (DATO NO VERIF POR ESTA INST), 1a mayo asimilados CVE RASTREO: 8846APR1202205171724547293 RFC: JIHY941001963 IVA: 000000000000.00 BANAMEX HORA LIQ: 13:04:40 | | 3,000.00 | 148,122.55 |
| 17-MAY-22 | COMISION ORDEN DE PAGO SPEI REFERENCIA: 0001211 | | 5.00 | 148,117.55 |
| 17-MAY-22 | I.V.A. ORDEN DE PAGO SPEI REFERENCIA: 0001211 | | 0.80 | 148,116.75 |
| 17-MAY-22 | COMPRA ORDEN DE PAGO SPEI 0001211 =REFERENCIA CTA/CLABE: 036320500520587477, BEM SPEI BCO:036 BENEF:Carlos Alberto Martinez Mague (DATO NO VERIF POR ESTA INST), 1a mayo asimilados CVE RASTREO: 8846APR1202205171724549581 RFC: MAMC730402FF6 IVA: 000000000000.00 INBURSA HORA LIQ: 13:06:04 | | 7,500.00 | 140,616.75 |
| 17-MAY-22 | COMISION ORDEN DE PAGO SPEI REFERENCIA: 0001211 | | 5.00 | 140,611.75 |
| 17-MAY-22 | I.V.A. ORDEN DE PAGO SPEI REFERENCIA: 0001211 | | 0.80 | 140,610.95 |
| 17-MAY-22 | COMPRA ORDEN DE PAGO SPEI 0001211 =REFERENCIA CTA/CLABE: 012180015928827763, BEM SPEI BCO:012 BENEF:Jessica Paulina Nungaray de Leo (DATO NO VERIF POR ESTA INST), 1a mayo asimilados CVE RASTREO: 8846APR2202205171724552352 RFC: NULJ960114F80 IVA: 000000000000.00 BBVA BANCOMER HORA LIQ: 13:07:37 | | 4,000.00 | 136,610.95 |
| 17-MAY-22 | COMISION ORDEN DE PAGO SPEI REFERENCIA: 0001211 | | 5.00 | 136,605.95 |
| 17-MAY-22 | I.V.A. ORDEN DE PAGO SPEI REFERENCIA: 0001211 | | 0.80 | 136,605.15 |
| 17-MAY-22 | COMPRA ORDEN DE PAGO SPEI 0001211 =REFERENCIA CTA/CLABE: 132180000044431177, BEM SPEI BCO:132 BENEF:Ruben Francisco Perez Sanche (DATO NO VERIF POR ESTA INST), 1a mayo asimilados CVE RASTREO: 8846APR2202205171724555137 RFC: PESR6501299C7 IVA: 000000000000.00 MULTIVA BANCO HORA LIQ: 13:09:13 | | 7,798.18 | 128,806.97 |
| 17-MAY-22 | COMISION ORDEN DE PAGO SPEI REFERENCIA: 0001211 | | 5.00 | 128,801.97 |
| 17-MAY-22 | I.V.A. ORDEN DE PAGO SPEI REFERENCIA: 0001211 | | 0.80 | 128,801.17 |
| 18-MAY-22 | CHEQUE CAMARA 0004846 SAAG581202TAA | | 4,998.00 | 123,803.17 |
| 18-MAY-22 | Comision x Internet 161 Transferencias Tercero Banorte | | 3.00 | 123,800.17 |
| 18-MAY-22 | IVA Com x Internet 161 Transferencias Tercero Banorte | | 0.48 | 123,799.69 |
| 19-MAY-22 | Comision x Internet 055 Transferencias Tercero Banorte | | 3.00 | 123,796.69 |
| 19-MAY-22 | IVA Com x Internet 055 Transferencias Tercero Banorte | | 0.48 | 123,796.21 |
| 20-MAY-22 | CHEQUE PAGADO 0004848 | | 7,859.20 | 115,937.01 |
| 20-MAY-22 | Comision x Internet 364 Transferencias Tercero Banorte | | 3.00 | 115,934.01 |
| 20-MAY-22 | IVA Com x Internet 364 Transferencias Tercero Banorte | | 0.48 | 115,933.53 |
| 23-MAY-22 | Comision x Internet 24 Transferencias Tercero Banorte | | 3.00 | 115,930.53 |
| 23-MAY-22 | IVA Com x Internet 24 Transferencias Tercero Banorte | | 0.48 | 115,930.05 |
| 25-MAY-22 | Comision x Internet 175 Transferencias Tercero Banorte | | 3.00 | 115,927.05 |
| 25-MAY-22 | IVA Com x Internet 175 Transferencias Tercero Banorte | | 0.48 | 115,926.57 |
| 25-MAY-22 | CHEQUE PAGADO 0004840 | | 2,293.20 | 113,633.37 |
| 27-MAY-22 | DEPOSITO DE CUENTA PROPIA 0000000002 , DE LA CUENTA 0190154938 Traspaso de cuentas | 2,100,000.00 | | 2,213,633.37 |
| 27-MAY-22 | Comision x Internet 398407 Transferencias Tercero Banorte | | 3.00 | 2,213,630.37 |
| 27-MAY-22 | IVA Com x Internet 398407 Transferencias Tercero Banorte | | 0.48 | 2,213,629.89 |
| 31-MAY-22 | DEPOSITO DE CUENTA PROPIA 0000000002 , DE LA CUENTA 0190154938 Traspaso de cuentas | 350,000.00 | | 2,563,629.89 |

Línea Directa para su empresa:

Ciudad de México: (55) 5140 5640 | Monterrey: (81) 8156 9640 | Guadalajara: (33) 3669 9040 | Resto del país: 800 - DIRECTA (3473282) | Visita nuestra página: www.banorte.com
 Banco Mercantil del Norte S.A. Institución de Banca Múltiple Grupo Financiero Banorte, Av. Revolución No. 3000, Colonia La Primavera C.P.64830, Municipio Monterrey
 Nuevo Leon. RFC BMN930209927

DETALLE DE MOVIMIENTOS (PESOS) (CONTINUACIÓN) ▼
Enlace Global Pm S/Intereses

| FECHA | DESCRIPCIÓN / ESTABLECIMIENTO | MONTO DEL DEPOSITO | MONTO DEL RETIRO | SALDO |
|-----------|--|--------------------|------------------|--------------|
| 31-MAY-22 | COMPRA ORDEN DE PAGO SPEI 0001211 =REFERENCIA CTA/CLABE: 002320701613494352, BEM SPEI BCO:002 BENEF:Jose Angel Aguilar Garci (DATO NO VERIF POR ESTA INST), 2a mayo asimilados CVE RASTREO: 8846APR2202205311742414113 RFC: AUGA810921D70 IVA: 000000000000.00 BANAMEX HORA LIQ: 10:37:27 | | 6,500.00 | 2,557,129.89 |
| 31-MAY-22 | COMISION ORDEN DE PAGO SPEI REFERENCIA: 0001211 | | 5.00 | 2,557,124.89 |
| 31-MAY-22 | I.V.A. ORDEN DE PAGO SPEI REFERENCIA: 0001211 | | 0.80 | 2,557,124.09 |
| 31-MAY-22 | COMPRA ORDEN DE PAGO SPEI 0001211 =REFERENCIA CTA/CLABE: 137320103633587518, BEM SPEI BCO:137 BENEF:Irma Raquel Aguilar Miramonte (DATO NO VERIF POR ESTA INST), 2a mayo asimilados CVE RASTREO: 8846APR2202205311742418274 RFC: AUMA830501154 IVA: 000000000000.00 BANCOPPEL HORA LIQ: 10:38:58 | | 3,750.00 | 2,553,374.09 |
| 31-MAY-22 | COMISION ORDEN DE PAGO SPEI REFERENCIA: 0001211 | | 5.00 | 2,553,369.09 |
| 31-MAY-22 | I.V.A. ORDEN DE PAGO SPEI REFERENCIA: 0001211 | | 0.80 | 2,553,368.29 |
| 31-MAY-22 | COMPRA ORDEN DE PAGO SPEI 0001211 =REFERENCIA CTA/CLABE: 002320903910773037, BEM SPEI BCO:002 BENEF:Terevel Avalos Ramo (DATO NO VERIF POR ESTA INST), 2a mayo asimilados CVE RASTREO: 8846APR1202205311742423003 RFC: AART660529 IVA: 000000000000.00 BANAMEX HORA LIQ: 10:40:01 | | 5,000.00 | 2,548,368.29 |
| 31-MAY-22 | COMISION ORDEN DE PAGO SPEI REFERENCIA: 0001211 | | 5.00 | 2,548,363.29 |
| 31-MAY-22 | I.V.A. ORDEN DE PAGO SPEI REFERENCIA: 0001211 | | 0.80 | 2,548,362.49 |
| 31-MAY-22 | COMPRA ORDEN DE PAGO SPEI 0001211 =REFERENCIA CTA/CLABE: 014320260381277712, BEM SPEI BCO:014 BENEF:Luis Fernando Baltazar Camaren (DATO NO VERIF POR ESTA INST), 2a mayo asimilados CVE RASTREO: 8846APR1202205311742427172 RFC: BACL761020FG4 IVA: 000000000000.00 SANTANDER HORA LIQ: 10:41:12 | | 4,000.00 | 2,544,362.49 |
| 31-MAY-22 | COMISION ORDEN DE PAGO SPEI REFERENCIA: 0001211 | | 5.00 | 2,544,357.49 |
| 31-MAY-22 | I.V.A. ORDEN DE PAGO SPEI REFERENCIA: 0001211 | | 0.80 | 2,544,356.69 |
| 31-MAY-22 | COMPRA ORDEN DE PAGO SPEI 0001211 =REFERENCIA CTA/CLABE: 014320567468442121, BEM SPEI BCO:014 BENEF:María del Socorro Capetillo Pe (DATO NO VERIF POR ESTA INST), 2a mayo asimilados CVE RASTREO: 8846APR1202205311742436063 RFC: CAPS860129PGA IVA: 000000000000.00 SANTANDER HORA LIQ: 10:44:50 | | 5,000.00 | 2,539,356.69 |
| 31-MAY-22 | COMISION ORDEN DE PAGO SPEI REFERENCIA: 0001211 | | 5.00 | 2,539,351.69 |
| 31-MAY-22 | I.V.A. ORDEN DE PAGO SPEI REFERENCIA: 0001211 | | 0.80 | 2,539,350.89 |
| 31-MAY-22 | COMPRA ORDEN DE PAGO SPEI 0001211 =REFERENCIA CTA/CLABE: 058320000000663836, BEM SPEI BCO:058 BENEF:German Cardona Mulle (DATO NO VERIF POR ESTA INST), 2a mayo asimilados CVE RASTREO: 8846APR2202205311742438915 RFC: CAMG8504259T4 IVA: 000000000000.00 BANREGIO HORA LIQ: 10:45:59 | | 7,500.00 | 2,531,850.89 |
| 31-MAY-22 | COMISION ORDEN DE PAGO SPEI REFERENCIA: 0001211 | | 5.00 | 2,531,845.89 |
| 31-MAY-22 | I.V.A. ORDEN DE PAGO SPEI REFERENCIA: 0001211 | | 0.80 | 2,531,845.09 |
| 31-MAY-22 | COMPRA ORDEN DE PAGO SPEI 0001211 =REFERENCIA CTA/CLABE: 002320700947713991, BEM SPEI BCO:002 BENEF:Kevin Uziel Carrillo Mari (DATO NO VERIF POR ESTA INST), 2a mayo asimilados CVE RASTREO: 8846APR1202205311742442336 RFC: CAMK970406T67 IVA: 000000000000.00 BANAMEX HORA LIQ: 10:47:14 | | 6,000.00 | 2,525,845.09 |
| 31-MAY-22 | COMISION ORDEN DE PAGO SPEI REFERENCIA: 0001211 | | 5.00 | 2,525,840.09 |
| 31-MAY-22 | I.V.A. ORDEN DE PAGO SPEI REFERENCIA: 0001211 | | 0.80 | 2,525,839.29 |
| 31-MAY-22 | COMPRA ORDEN DE PAGO SPEI 0001211 =REFERENCIA CTA/CLABE: 012344028987294924, BEM SPEI BCO:012 BENEF:Sitali Chino Carrill (DATO NO VERIF POR ESTA INST), 2a mayo asimilados CVE RASTREO: 8846APR2202205311742445173 RFC: CICS911120QE8 IVA: 000000000000.00 BBVA BANCOMER HORA LIQ: 10:48:27 | | 3,000.00 | 2,522,839.29 |
| 31-MAY-22 | COMISION ORDEN DE PAGO SPEI REFERENCIA: 0001211 | | 5.00 | 2,522,834.29 |
| 31-MAY-22 | I.V.A. ORDEN DE PAGO SPEI REFERENCIA: 0001211 | | 0.80 | 2,522,833.49 |
| 31-MAY-22 | COMPRA ORDEN DE PAGO SPEI 0001211 =REFERENCIA CTA/CLABE: 01232001537954160, BEM SPEI BCO:012 BENEF:Christopher Angel de Leon Ramir (DATO NO VERIF POR ESTA INST), 2a mayo asimilados CVE RASTREO: 8846APR2202205311742449111 RFC: LERC9912141E7 IVA: 000000000000.00 BBVA BANCOMER HORA LIQ: 10:49:57 | | 6,000.00 | 2,516,833.49 |
| 31-MAY-22 | COMISION ORDEN DE PAGO SPEI REFERENCIA: 0001211 | | 5.00 | 2,516,828.49 |
| 31-MAY-22 | I.V.A. ORDEN DE PAGO SPEI REFERENCIA: 0001211 | | 0.80 | 2,516,827.69 |

Línea Directa para su empresa:

Ciudad de México: (55) 5140 5640 | Monterrey: (81) 8156 9640 | Guadalajara: (33) 3669 9040 | Resto del país: 800 - DIRECTA (3473282) | Visita nuestra página: www.banorte.com
 Banco Mercantil del Norte S.A. Institución de Banca Múltiple Grupo Financiero Banorte, Av. Revolución No. 3000, Colonia La Primavera C.P.64830, Municipio Monterrey
 Nuevo Leon. RFC BMN930209927

DETALLE DE MOVIMIENTOS (PESOS) (CONTINUACIÓN) ▼
Enlace Global Pm S/Intereses

| FECHA | DESCRIPCIÓN / ESTABLECIMIENTO | MONTO DEL DEPOSITO | MONTO DEL RETIRO | SALDO |
|-----------|---|--------------------|------------------|--------------|
| 31-MAY-22 | COMPRA ORDEN DE PAGO SPEI 0001211 =REFERENCIA CTA/CLABE: 002320904579596719, BEM SPEI BCO:002 BENEF:Alberto Gallo Jimene (DATO NO VERIF POR ESTA INST), 2a mayo asimilados CVE RASTREO: 8846APR1202205311742452292 RFC: GAJA730216AVA IVA: 000000000000.00 BANAMEX HORA LIQ: 10:51:13 | | 6,500.00 | 2,510,327.69 |
| 31-MAY-22 | COMISION ORDEN DE PAGO SPEI REFERENCIA: 0001211 | | 5.00 | 2,510,322.69 |
| 31-MAY-22 | I.V.A. ORDEN DE PAGO SPEI REFERENCIA: 0001211 | | 0.80 | 2,510,321.89 |
| 31-MAY-22 | COMPRA ORDEN DE PAGO SPEI 0001211 =REFERENCIA CTA/CLABE: 012333015339270989, BEM SPEI BCO:012 BENEF:Guadalupe Garcia Barraga (DATO NO VERIF POR ESTA INST), 2a mayo asimilados CVE RASTREO: 8846APR2202205311742455817 RFC: GABG940204HL4 IVA: 000000000000.00 BBVA BANCOMER HORA LIQ: 10:52:33 | | 5,250.00 | 2,505,071.89 |
| 31-MAY-22 | COMISION ORDEN DE PAGO SPEI REFERENCIA: 0001211 | | 5.00 | 2,505,066.89 |
| 31-MAY-22 | I.V.A. ORDEN DE PAGO SPEI REFERENCIA: 0001211 | | 0.80 | 2,505,066.09 |
| 31-MAY-22 | COMPRA ORDEN DE PAGO SPEI 0001211 =REFERENCIA CTA/CLABE: 012320015601401525, BEM SPEI BCO:012 BENEF:Abraham Garcia del Tor (DATO NO VERIF POR ESTA INST), 2a mayo asimilados CVE RASTREO: 8846APR1202205311742459597 RFC: GATA881021564 IVA: 000000000000.00 BBVA BANCOMER HORA LIQ: 10:53:51 | | 6,500.00 | 2,498,566.09 |
| 31-MAY-22 | COMISION ORDEN DE PAGO SPEI REFERENCIA: 0001211 | | 5.00 | 2,498,561.09 |
| 31-MAY-22 | I.V.A. ORDEN DE PAGO SPEI REFERENCIA: 0001211 | | 0.80 | 2,498,560.29 |
| 31-MAY-22 | COMPRA ORDEN DE PAGO SPEI 0001211 =REFERENCIA CTA/CLABE: 012320015354992831, BEM SPEI BCO:012 BENEF:Gerardo Garcia Renteri (DATO NO VERIF POR ESTA INST), 2a mayo asimilados CVE RASTREO: 8846APR1202205311742463920 RFC: GARG8609213C6 IVA: 000000000000.00 BBVA BANCOMER HORA LIQ: 10:55:06 | | 5,000.00 | 2,493,560.29 |
| 31-MAY-22 | COMISION ORDEN DE PAGO SPEI REFERENCIA: 0001211 | | 5.00 | 2,493,555.29 |
| 31-MAY-22 | I.V.A. ORDEN DE PAGO SPEI REFERENCIA: 0001211 | | 0.80 | 2,493,554.49 |
| 31-MAY-22 | COMPRA ORDEN DE PAGO SPEI 0001211 =REFERENCIA CTA/CLABE: 002320700421098174, BEM SPEI BCO:002 BENEF:Ma Nicolasa Garcia Reynos (DATO NO VERIF POR ESTA INST), 2a mayo asimilados CVE RASTREO: 8846APR1202205311742467014 RFC: GARN640203275 IVA: 000000000000.00 BANAMEX HORA LIQ: 10:56:21 | | 6,000.00 | 2,487,554.49 |
| 31-MAY-22 | COMISION ORDEN DE PAGO SPEI REFERENCIA: 0001211 | | 5.00 | 2,487,549.49 |
| 31-MAY-22 | I.V.A. ORDEN DE PAGO SPEI REFERENCIA: 0001211 | | 0.80 | 2,487,548.69 |
| 31-MAY-22 | COMPRA ORDEN DE PAGO SPEI 0001211 =REFERENCIA CTA/CLABE: 002361701563839356, BEM SPEI BCO:002 BENEF:Elba Cecilia Godinez Brav (DATO NO VERIF POR ESTA INST), 2a mayo asimilados CVE RASTREO: 8846APR1202205311742470477 RFC: GOBE960123TE1 IVA: 000000000000.00 BANAMEX HORA LIQ: 10:57:27 | | 3,000.00 | 2,484,548.69 |
| 31-MAY-22 | COMISION ORDEN DE PAGO SPEI REFERENCIA: 0001211 | | 5.00 | 2,484,543.69 |
| 31-MAY-22 | I.V.A. ORDEN DE PAGO SPEI REFERENCIA: 0001211 | | 0.80 | 2,484,542.89 |
| 31-MAY-22 | COMPRA ORDEN DE PAGO SPEI 0001211 =REFERENCIA CTA/CLABE: 012320015946602157, BEM SPEI BCO:012 BENEF:Pavel Jair Gomez Garcí (DATO NO VERIF POR ESTA INST), 2a mayo asimilados CVE RASTREO: 8846APR1202205311742473666 RFC: GOGP980521K49 IVA: 000000000000.00 BBVA BANCOMER HORA LIQ: 10:58:38 | | 5,000.00 | 2,479,542.89 |
| 31-MAY-22 | COMISION ORDEN DE PAGO SPEI REFERENCIA: 0001211 | | 5.00 | 2,479,537.89 |
| 31-MAY-22 | I.V.A. ORDEN DE PAGO SPEI REFERENCIA: 0001211 | | 0.80 | 2,479,537.09 |
| 31-MAY-22 | TRASPASO A CUENTA DE TERCEROS 0000001211 IVA:00000000.00 , A LA CUENTA: 1014485892 2a mayo asimilados AL R.F.C. GOZZ710627FH8 | | 6,000.00 | 2,473,537.09 |
| 31-MAY-22 | Comision x Internet 1211 Transferencias Tercero Banorte | | 3.00 | 2,473,534.09 |
| 31-MAY-22 | I.V.A Com x Internet 1211 Transferencias Tercero Banorte | | 0.48 | 2,473,533.61 |
| 31-MAY-22 | COMPRA ORDEN DE PAGO SPEI 0001211 =REFERENCIA CTA/CLABE: 021320065073304343, BEM SPEI BCO:021 BENEF:Rosa Janet Gonzalez Cuerv (DATO NO VERIF POR ESTA INST), 2a mayo asimilados CVE RASTREO: 8846APR1202205311742481039 RFC: GOCR990317TD3 IVA: 000000000000.00 HSBC HORA LIQ: 11:01:14 | | 4,000.00 | 2,469,533.61 |
| 31-MAY-22 | COMISION ORDEN DE PAGO SPEI REFERENCIA: 0001211 | | 5.00 | 2,469,528.61 |
| 31-MAY-22 | I.V.A. ORDEN DE PAGO SPEI REFERENCIA: 0001211 | | 0.80 | 2,469,527.81 |
| 31-MAY-22 | COMPRA ORDEN DE PAGO SPEI 0001211 =REFERENCIA CTA/CLABE: 014180606143095758, BEM SPEI BCO:014 BENEF:Manuel Enrique Guadarrama Lope (DATO NO VERIF POR ESTA INST), 2a mayo asimilados CVE RASTREO: 8846APR2202205311742484218 RFC: GULM600801JS2 IVA: 000000000000.00 SANTANDER HORA LIQ: 11:02:29 | | 7,798.18 | 2,461,729.63 |
| 31-MAY-22 | COMISION ORDEN DE PAGO SPEI REFERENCIA: 0001211 | | 5.00 | 2,461,724.63 |

Línea Directa para su empresa:

Ciudad de México: (55) 5140 5640 | Monterrey: (81) 8156 9640 | Guadalajara: (33) 3669 9040 | Resto del país: 800 - DIRECTA (3473282) | Visita nuestra página: www.banorte.com
 Banco Mercantil del Norte S.A. Institución de Banca Múltiple Grupo Financiero Banorte, Av. Revolución No. 3000, Colonia La Primavera C.P.64830, Municipio Monterrey
 Nuevo Leon. RFC BMN930209927

DETALLE DE MOVIMIENTOS (PESOS) (CONTINUACIÓN) ▼
Enlace Global Pm S/Intereses

| FECHA | DESCRIPCIÓN / ESTABLECIMIENTO | MONTO DEL DEPOSITO | MONTO DEL RETIRO | SALDO |
|-----------|---|--------------------|------------------|--------------|
| 31-MAY-22 | I.V.A. ORDEN DE PAGO SPEI REFERENCIA: 0001211 | | 0.80 | 2,461,723.83 |
| 31-MAY-22 | COMPRA ORDEN DE PAGO SPEI 0001211 =REFERENCIA CTA/CLABE: 021320064855121279, BEM SPEI BCO:021 BENEF:Mayra Carmina Guevara river (DATO NO VERIF POR ESTA INST), 2a mayo asimilados CVE RASTREO: 8846APR1202205311742486979 RFC: GURM750228 IVA: 000000000000.00 HSBC HORA LIQ: 11:03:35 | | 4,000.00 | 2,457,723.83 |
| 31-MAY-22 | COMISION ORDEN DE PAGO SPEI REFERENCIA: 0001211 | | 5.00 | 2,457,718.83 |
| 31-MAY-22 | I.V.A. ORDEN DE PAGO SPEI REFERENCIA: 0001211 | | 0.80 | 2,457,718.03 |
| 31-MAY-22 | TRASPASO A CUENTA DE TERCEROS 0000001211 IVA:00000000.00 , A LA CUENTA: 1121837821 2a mayo asimilados AL R.F.C. GUCV891025C12 | | 6,750.00 | 2,450,968.03 |
| 31-MAY-22 | Comision x Internet 1211 Transferencias Tercero Banorte | | 3.00 | 2,450,965.03 |
| 31-MAY-22 | IVA Com x Internet 1211 Transferencias Tercero Banorte | | 0.48 | 2,450,964.55 |
| 31-MAY-22 | COMPRA ORDEN DE PAGO SPEI 0001211 =REFERENCIA CTA/CLABE: 012180015162949258, BEM SPEI BCO:012 BENEF:Jose Armando Guzman Hernande (DATO NO VERIF POR ESTA INST), 2a mayo asimilados CVE RASTREO: 8846APR1202205311742494846 RFC: GUHA950911218 IVA: 000000000000.00 BBVA BANCOMER HORA LIQ: 11:06:18 | | 3,000.00 | 2,447,964.55 |
| 31-MAY-22 | COMISION ORDEN DE PAGO SPEI REFERENCIA: 0001211 | | 5.00 | 2,447,959.55 |
| 31-MAY-22 | I.V.A. ORDEN DE PAGO SPEI REFERENCIA: 0001211 | | 0.80 | 2,447,958.75 |
| 31-MAY-22 | COMPRA ORDEN DE PAGO SPEI 0001211 =REFERENCIA CTA/CLABE: 030320900000790500, BEM SPEI BCO:030 BENEF:Paulina Hernandez Di (DATO NO VERIF POR ESTA INST), 2a mayo asimilados CVE RASTREO: 8846APR1202205311742499147 RFC: HEDP881119V94 IVA: 000000000000.00 BAJIO HORA LIQ: 11:07:45 | | 5,000.00 | 2,442,958.75 |
| 31-MAY-22 | COMISION ORDEN DE PAGO SPEI REFERENCIA: 0001211 | | 5.00 | 2,442,953.75 |
| 31-MAY-22 | I.V.A. ORDEN DE PAGO SPEI REFERENCIA: 0001211 | | 0.80 | 2,442,952.95 |
| 31-MAY-22 | COMPRA ORDEN DE PAGO SPEI 0001211 =REFERENCIA CTA/CLABE: 002320701722383765, BEM SPEI BCO:002 BENEF:Leonardo Fabian Huerta Hernande (DATO NO VERIF POR ESTA INST), 2a mayo asimilados CVE RASTREO: 8846APR2202205311742502750 RFC: HUHL840503DCO IVA: 000000000000.00 BANAMEX HORA LIQ: 11:09:10 | | 6,500.00 | 2,436,452.95 |
| 31-MAY-22 | COMISION ORDEN DE PAGO SPEI REFERENCIA: 0001211 | | 5.00 | 2,436,447.95 |
| 31-MAY-22 | I.V.A. ORDEN DE PAGO SPEI REFERENCIA: 0001211 | | 0.80 | 2,436,447.15 |
| 31-MAY-22 | COMPRA ORDEN DE PAGO SPEI 0001211 =REFERENCIA CTA/CLABE: 002404701512642024, BEM SPEI BCO:002 BENEF:Yesenia Lizbeth Jimenez Hernand (DATO NO VERIF POR ESTA INST), 2a mayo asimilados CVE RASTREO: 8846APR1202205311742506190 RFC: JIHY941001963 IVA: 000000000000.00 BANAMEX HORA LIQ: 11:10:35 | | 3,000.00 | 2,433,447.15 |
| 31-MAY-22 | COMISION ORDEN DE PAGO SPEI REFERENCIA: 0001211 | | 5.00 | 2,433,442.15 |
| 31-MAY-22 | I.V.A. ORDEN DE PAGO SPEI REFERENCIA: 0001211 | | 0.80 | 2,433,441.35 |
| 31-MAY-22 | COMPRA ORDEN DE PAGO SPEI 0001211 =REFERENCIA CTA/CLABE: 014320566122496508, BEM SPEI BCO:014 BENEF:Rosa Elizabeth Macias Martine (DATO NO VERIF POR ESTA INST), 2a mayo asimilados CVE RASTREO: 8846APR2202205311742516934 RFC: MAMR800416755 IVA: 000000000000.00 SANTANDER HORA LIQ: 11:14:27 | | 6,000.00 | 2,427,441.35 |
| 31-MAY-22 | COMISION ORDEN DE PAGO SPEI REFERENCIA: 0001211 | | 5.00 | 2,427,436.35 |
| 31-MAY-22 | I.V.A. ORDEN DE PAGO SPEI REFERENCIA: 0001211 | | 0.80 | 2,427,435.55 |
| 31-MAY-22 | COMPRA ORDEN DE PAGO SPEI 0001211 =REFERENCIA CTA/CLABE: 036320500520587477, BEM SPEI BCO:036 BENEF:Carlos Alberto Martinez Mague (DATO NO VERIF POR ESTA INST), 2a mayo asimilados CVE RASTREO: 8846APR2202205311742519881 RFC: MAMC730402FF6 IVA: 000000000000.00 INBURSA HORA LIQ: 11:15:36 | | 7,500.00 | 2,419,935.55 |
| 31-MAY-22 | COMISION ORDEN DE PAGO SPEI REFERENCIA: 0001211 | | 5.00 | 2,419,930.55 |
| 31-MAY-22 | I.V.A. ORDEN DE PAGO SPEI REFERENCIA: 0001211 | | 0.80 | 2,419,929.75 |
| 31-MAY-22 | COMPRA ORDEN DE PAGO SPEI 0001211 =REFERENCIA CTA/CLABE: 012320029308978842, BEM SPEI BCO:012 BENEF:Laura Elizabeth Martinez Silv (DATO NO VERIF POR ESTA INST), 2a mayo asimilados CVE RASTREO: 8846APR1202205311742523935 RFC: MASL9302129U1 IVA: 000000000000.00 BBVA BANCOMER HORA LIQ: 11:17:10 | | 7,500.00 | 2,412,429.75 |
| 31-MAY-22 | COMISION ORDEN DE PAGO SPEI REFERENCIA: 0001211 | | 5.00 | 2,412,424.75 |
| 31-MAY-22 | I.V.A. ORDEN DE PAGO SPEI REFERENCIA: 0001211 | | 0.80 | 2,412,423.95 |
| 31-MAY-22 | COMPRA ORDEN DE PAGO SPEI 0001211 =REFERENCIA CTA/CLABE: 012363011148149084, BEM SPEI BCO:012 BENEF:Marisela Mejia Pen (DATO NO VERIF POR ESTA INST), 2a mayo asimilados CVE RASTREO: 8846APR1202205311742526531 RFC: MEPM670830C75 IVA: 000000000000.00 BBVA BANCOMER HORA LIQ: 11:18:16 | | 7,500.00 | 2,404,923.95 |

Línea Directa para su empresa:

Ciudad de México: (55) 5140 5640 | Monterrey: (81) 8156 9640 | Guadalajara: (33) 3669 9040 | Resto del país: 800 - DIRECTA (3473282) | Visita nuestra página: www.banorte.com
 Banco Mercantil del Norte S.A. Institución de Banca Múltiple Grupo Financiero Banorte, Av. Revolución No. 3000, Colonia La Primavera C.P.64830, Municipio Monterrey
 Nuevo Leon. RFC BMN930209927

DETALLE DE MOVIMIENTOS (PESOS) (CONTINUACIÓN) ▼
Enlace Global Pm S/Intereses

| FECHA | DESCRIPCIÓN / ESTABLECIMIENTO | MONTO DEL DEPOSITO | MONTO DEL RETIRO | SALDO |
|-----------|--|--------------------|------------------|--------------|
| 31-MAY-22 | COMISION ORDEN DE PAGO SPEI REFERENCIA: 0001211 | | 5.00 | 2,404,918.95 |
| 31-MAY-22 | I.V.A. ORDEN DE PAGO SPEI REFERENCIA: 0001211 | | 0.80 | 2,404,918.15 |
| 31-MAY-22 | TRASPASO A CUENTA DE TERCEROS 0000001211 IVA:00000000.00 , A LA CUENTA: 1112604405 2a mayo asimilados AL R.F.C. MECM890912F72 | | 3,000.00 | 2,401,918.15 |
| 31-MAY-22 | Comision x Internet 1211 Transferencias Tercero Banorte | | 3.00 | 2,401,915.15 |
| 31-MAY-22 | IVA Com x Internet 1211 Transferencias Tercero Banorte | | 0.48 | 2,401,914.67 |
| 31-MAY-22 | COMPRA ORDEN DE PAGO SPEI 0001211 =REFERENCIA CTA/CLABE: 012180015448718446, BEM SPEI BCO:012 BENEF:Laura Meza Ramire (DATO NO VERIF POR ESTA INST), 2a mayo asimilados CVE RASTREO: 8846APR2202205311742532569 RFC: MERL791105CCA IVA: 000000000000.00 BBVA BANCOMER HORA LIQ: 11:20:36 | | 5,000.00 | 2,396,914.67 |
| 31-MAY-22 | COMISION ORDEN DE PAGO SPEI REFERENCIA: 0001211 | | 5.00 | 2,396,909.67 |
| 31-MAY-22 | I.V.A. ORDEN DE PAGO SPEI REFERENCIA: 0001211 | | 0.80 | 2,396,908.87 |
| 31-MAY-22 | COMPRA ORDEN DE PAGO SPEI 0001211 =REFERENCIA CTA/CLABE: 012180015839493574, BEM SPEI BCO:012 BENEF:Elisa Veronica Moran Bonill (DATO NO VERIF POR ESTA INST), 2a mayo asimilados CVE RASTREO: 8846APR1202205311742535601 RFC: MOBE000814176 IVA: 000000000000.00 BBVA BANCOMER HORA LIQ: 11:21:48 | | 6,500.00 | 2,390,408.87 |
| 31-MAY-22 | COMISION ORDEN DE PAGO SPEI REFERENCIA: 0001211 | | 5.00 | 2,390,403.87 |
| 31-MAY-22 | I.V.A. ORDEN DE PAGO SPEI REFERENCIA: 0001211 | | 0.80 | 2,390,403.07 |
| 31-MAY-22 | COMPRA ORDEN DE PAGO SPEI 0001211 =REFERENCIA CTA/CLABE: 012180015928827763, BEM SPEI BCO:012 BENEF:Jessica Paulina Nungaray de Leo (DATO NO VERIF POR ESTA INST), 2a mayo asimilados CVE RASTREO: 8846APR1202205311742540663 RFC: NULJ960114F80 IVA: 000000000000.00 BBVA BANCOMER HORA LIQ: 11:23:42 | | 4,000.00 | 2,386,403.07 |
| 31-MAY-22 | COMISION ORDEN DE PAGO SPEI REFERENCIA: 0001211 | | 5.00 | 2,386,398.07 |
| 31-MAY-22 | I.V.A. ORDEN DE PAGO SPEI REFERENCIA: 0001211 | | 0.80 | 2,386,397.27 |
| 31-MAY-22 | COMPRA ORDEN DE PAGO SPEI 0001211 =REFERENCIA CTA/CLABE: 012180015559403941, BEM SPEI BCO:012 BENEF:Cecilia Guadalupe Olguin Castel (DATO NO VERIF POR ESTA INST), 2a mayo asimilados CVE RASTREO: 8846APR2202205311742543625 RFC: OUC7606277Y7 IVA: 000000000000.00 BBVA BANCOMER HORA LIQ: 11:24:48 | | 4,500.00 | 2,381,897.27 |
| 31-MAY-22 | COMISION ORDEN DE PAGO SPEI REFERENCIA: 0001211 | | 5.00 | 2,381,892.27 |
| 31-MAY-22 | I.V.A. ORDEN DE PAGO SPEI REFERENCIA: 0001211 | | 0.80 | 2,381,891.47 |
| 31-MAY-22 | COMPRA ORDEN DE PAGO SPEI 0001211 =REFERENCIA CTA/CLABE: 127320001272735558, BEM SPEI BCO:127 BENEF:Jose Clemente Orozco Flore (DATO NO VERIF POR ESTA INST), 2a mayo asimilados CVE RASTREO: 8846APR1202205311742546537 RFC: O0FC600413PKA IVA: 000000000000.00 AZTECA HORA LIQ: 11:25:56 | | 5,000.00 | 2,376,891.47 |
| 31-MAY-22 | COMISION ORDEN DE PAGO SPEI REFERENCIA: 0001211 | | 5.00 | 2,376,886.47 |
| 31-MAY-22 | I.V.A. ORDEN DE PAGO SPEI REFERENCIA: 0001211 | | 0.80 | 2,376,885.67 |
| 31-MAY-22 | TRASPASO A CUENTA DE TERCEROS 0000001211 IVA:00000000.00 , A LA CUENTA: 1100713144 2a mayo asimilados AL R.F.C. OIAO7401031Y2 | | 5,000.00 | 2,371,885.67 |
| 31-MAY-22 | Comision x Internet 1211 Transferencias Tercero Banorte | | 3.00 | 2,371,882.67 |
| 31-MAY-22 | IVA Com x Internet 1211 Transferencias Tercero Banorte | | 0.48 | 2,371,882.19 |
| 31-MAY-22 | COMPRA ORDEN DE PAGO SPEI 0001211 =REFERENCIA CTA/CLABE: 127320013797909954, BEM SPEI BCO:127 BENEF:María Antonia Paez Domingue (DATO NO VERIF POR ESTA INST), 2a mayo asimilados CVE RASTREO: 8846APR1202205311742554760 RFC: PADA850805360 IVA: 000000000000.00 AZTECA HORA LIQ: 11:28:40 | | 3,750.00 | 2,368,132.19 |
| 31-MAY-22 | COMISION ORDEN DE PAGO SPEI REFERENCIA: 0001211 | | 5.00 | 2,368,127.19 |
| 31-MAY-22 | I.V.A. ORDEN DE PAGO SPEI REFERENCIA: 0001211 | | 0.80 | 2,368,126.39 |
| 31-MAY-22 | COMPRA ORDEN DE PAGO SPEI 0001211 =REFERENCIA CTA/CLABE: 002320904377971015, BEM SPEI BCO:002 BENEF:Elida Azucena Paez Zeped (DATO NO VERIF POR ESTA INST), 2a mayo asimilados CVE RASTREO: 8846APR2202205311742560889 RFC: PAZE880129TM4 IVA: 000000000000.00 BANAMEX HORA LIQ: 11:30:53 | | 6,150.00 | 2,361,976.39 |
| 31-MAY-22 | COMISION ORDEN DE PAGO SPEI REFERENCIA: 0001211 | | 5.00 | 2,361,971.39 |
| 31-MAY-22 | I.V.A. ORDEN DE PAGO SPEI REFERENCIA: 0001211 | | 0.80 | 2,361,970.59 |
| 31-MAY-22 | COMPRA ORDEN DE PAGO SPEI 0001211 =REFERENCIA CTA/CLABE: 132180000044431177, BEM SPEI BCO:132 BENEF:Ruben Francisco Perez Sanche (DATO NO VERIF POR ESTA INST), 2a mayo asimilados CVE RASTREO: 8846APR2202205311742565014 RFC: PESR6501299C7 IVA: 000000000000.00 MULTIVA BANCO HORA LIQ: 11:32:17 | | 7,798.18 | 2,354,172.41 |
| 31-MAY-22 | COMISION ORDEN DE PAGO SPEI REFERENCIA: 0001211 | | 5.00 | 2,354,167.41 |

Línea Directa para su empresa:

Ciudad de México: (55) 5140 5640 | Monterrey: (81) 8156 9640 | Guadalajara: (33) 3669 9040 | Resto del país: 800 - DIRECTA (3473282) | Visita nuestra página: www.banorte.com
 Banco Mercantil del Norte S.A. Institución de Banca Múltiple Grupo Financiero Banorte, Av. Revolución No. 3000, Colonia La Primavera C.P.64830, Municipio Monterrey
 Nuevo Leon. RFC BMN930209927

DETALLE DE MOVIMIENTOS (PESOS) (CONTINUACIÓN) ▼
Enlace Global Pm S/Intereses

| FECHA | DESCRIPCIÓN / ESTABLECIMIENTO | MONTO DEL DEPOSITO | MONTO DEL RETIRO | SALDO |
|-----------|---|--------------------|------------------|--------------|
| 31-MAY-22 | I.V.A. ORDEN DE PAGO SPEI REFERENCIA: 0001211 | | 0.80 | 2,354,166.61 |
| 31-MAY-22 | COMPRA ORDEN DE PAGO SPEI 0001211 =REFERENCIA CTA/CLABE: 002333701181241956, BEM SPEI BCO:002 BENEF:Karla Noemi Robles Rodrigue (DATO NO VERIF POR ESTA INST), 2a mayo asimilados CVE RASTREO: 8846APR2202205311742568428 RFC: RORK9603078C2 IVA: 000000000000.00 BANAMEX HORA LIQ: 11:33:31 | | 7,500.00 | 2,346,666.61 |
| 31-MAY-22 | COMISION ORDEN DE PAGO SPEI REFERENCIA: 0001211 | | 5.00 | 2,346,661.61 |
| 31-MAY-22 | I.V.A. ORDEN DE PAGO SPEI REFERENCIA: 0001211 | | 0.80 | 2,346,660.81 |
| 31-MAY-22 | COMPRA ORDEN DE PAGO SPEI 0001211 =REFERENCIA CTA/CLABE: 012180015606712695, BEM SPEI BCO:012 BENEF:Martin Salas Gonzale (DATO NO VERIF POR ESTA INST), 2a mayo asimilados CVE RASTREO: 8846APR2202205311742573552 RFC: SAGM971107KE7 IVA: 000000000000.00 BBVA BANCOMER HORA LIQ: 11:35:31 | | 4,500.00 | 2,342,160.81 |
| 31-MAY-22 | COMISION ORDEN DE PAGO SPEI REFERENCIA: 0001211 | | 5.00 | 2,342,155.81 |
| 31-MAY-22 | I.V.A. ORDEN DE PAGO SPEI REFERENCIA: 0001211 | | 0.80 | 2,342,155.01 |
| 31-MAY-22 | COMPRA ORDEN DE PAGO SPEI 0001211 =REFERENCIA CTA/CLABE: 012333015868355281, BEM SPEI BCO:012 BENEF:María de Jesus Salazar Moy (DATO NO VERIF POR ESTA INST), 2a mayo asimilados CVE RASTREO: 8846APR1202205311742577061 RFC: SAMJ731224K36 IVA: 000000000000.00 BBVA BANCOMER HORA LIQ: 11:36:42 | | 5,500.00 | 2,336,655.01 |
| 31-MAY-22 | COMISION ORDEN DE PAGO SPEI REFERENCIA: 0001211 | | 5.00 | 2,336,650.01 |
| 31-MAY-22 | I.V.A. ORDEN DE PAGO SPEI REFERENCIA: 0001211 | | 0.80 | 2,336,649.21 |
| 31-MAY-22 | COMPRA ORDEN DE PAGO SPEI 0001211 =REFERENCIA CTA/CLABE: 012320012462399196, BEM SPEI BCO:012 BENEF:María del Pilar Salcedo Garci (DATO NO VERIF POR ESTA INST), 2a mayo asimilados CVE RASTREO: 8846APR2202205311742580795 RFC: SAGP670227PN4 IVA: 000000000000.00 BBVA BANCOMER HORA LIQ: 11:38:04 | | 4,250.00 | 2,332,399.21 |
| 31-MAY-22 | COMISION ORDEN DE PAGO SPEI REFERENCIA: 0001211 | | 5.00 | 2,332,394.21 |
| 31-MAY-22 | I.V.A. ORDEN DE PAGO SPEI REFERENCIA: 0001211 | | 0.80 | 2,332,393.41 |
| 31-MAY-22 | TRASPASO A CUENTA DE TERCEROS 0000001211 IVA:00000000.00 , A LA CUENTA: 1012653772 2a mayo asimilados AL R.F.C. SAGJ681119F68 | | 6,500.00 | 2,325,893.41 |
| 31-MAY-22 | Comision x Internet 1211 Transferencias Tercero Banorte | | 3.00 | 2,325,890.41 |
| 31-MAY-22 | IVA Com x Internet 1211 Transferencias Tercero Banorte | | 0.48 | 2,325,889.93 |
| 31-MAY-22 | COMPRA ORDEN DE PAGO SPEI 0001211 =REFERENCIA CTA/CLABE: 012180015389331005, BEM SPEI BCO:012 BENEF:Valeria Sandoval Macia (DATO NO VERIF POR ESTA INST), 2a mayo asimilados CVE RASTREO: 8846APR1202205311742588468 RFC: SAMV980628SKA IVA: 000000000000.00 BBVA BANCOMER HORA LIQ: 11:40:43 | | 3,000.00 | 2,322,889.93 |
| 31-MAY-22 | COMISION ORDEN DE PAGO SPEI REFERENCIA: 0001211 | | 5.00 | 2,322,884.93 |
| 31-MAY-22 | I.V.A. ORDEN DE PAGO SPEI REFERENCIA: 0001211 | | 0.80 | 2,322,884.13 |
| 31-MAY-22 | COMPRA ORDEN DE PAGO SPEI 0001211 =REFERENCIA CTA/CLABE: 012344028416773819, BEM SPEI BCO:012 BENEF:Tuliwenima Maricela Serio Carri (DATO NO VERIF POR ESTA INST), 2a mayo asimilados CVE RASTREO: 8846APR2202205311742592107 RFC: SECT8610123B7 IVA: 000000000000.00 BBVA BANCOMER HORA LIQ: 11:42:02 | | 3,000.00 | 2,319,884.13 |
| 31-MAY-22 | COMISION ORDEN DE PAGO SPEI REFERENCIA: 0001211 | | 5.00 | 2,319,879.13 |
| 31-MAY-22 | I.V.A. ORDEN DE PAGO SPEI REFERENCIA: 0001211 | | 0.80 | 2,319,878.33 |
| 31-MAY-22 | COMPRA ORDEN DE PAGO SPEI 0001211 =REFERENCIA CTA/CLABE: 012180015674091733, BEM SPEI BCO:012 BENEF:Alejandra Jazmin Silva Bola o (DATO NO VERIF POR ESTA INST), 2a mayo asimilados CVE RASTREO: 8846APR2202205311742595677 RFC: SIBA0204223F2 IVA: 000000000000.00 BBVA BANCOMER HORA LIQ: 11:43:17 | | 6,000.00 | 2,313,878.33 |
| 31-MAY-22 | COMISION ORDEN DE PAGO SPEI REFERENCIA: 0001211 | | 5.00 | 2,313,873.33 |
| 31-MAY-22 | I.V.A. ORDEN DE PAGO SPEI REFERENCIA: 0001211 | | 0.80 | 2,313,872.53 |
| 31-MAY-22 | COMPRA ORDEN DE PAGO SPEI 0001211 =REFERENCIA CTA/CLABE: 127320013477001567, BEM SPEI BCO:127 BENEF:Oscar Solorio Becerr (DATO NO VERIF POR ESTA INST), 2a mayo asimilados CVE RASTREO: 8846APR2202205311742599435 RFC: SOBO690421LNA IVA: 000000000000.00 AZTECA HORA LIQ: 11:44:30 | | 6,250.00 | 2,307,622.53 |
| 31-MAY-22 | COMISION ORDEN DE PAGO SPEI REFERENCIA: 0001211 | | 5.00 | 2,307,617.53 |
| 31-MAY-22 | I.V.A. ORDEN DE PAGO SPEI REFERENCIA: 0001211 | | 0.80 | 2,307,616.73 |
| 31-MAY-22 | COMPRA ORDEN DE PAGO SPEI 0001211 =REFERENCIA CTA/CLABE: 012180015694738005, BEM SPEI BCO:012 BENEF:María Elizabeth Torres Esqued (DATO NO VERIF POR ESTA INST), 2a mayo asimilados CVE RASTREO: 8846APR2202205311742603279 RFC: TOEE940804AH7 IVA: 000000000000.00 BBVA BANCOMER HORA LIQ: 11:45:40 | | 4,000.00 | 2,303,616.73 |

Línea Directa para su empresa:

Ciudad de México: (55) 5140 5640 | Monterrey: (81) 8156 9640 | Guadalajara: (33) 3669 9040 | Resto del país: 800 - DIRECTA (3473282) | Visita nuestra página: www.banorte.com
 Banco Mercantil del Norte S.A. Institución de Banca Múltiple Grupo Financiero Banorte, Av. Revolución No. 3000, Colonia La Primavera C.P.64830, Municipio Monterrey
 Nuevo Leon. RFC BMN930209927

DETALLE DE MOVIMIENTOS (PESOS) (CONTINUACIÓN) ▼
Enlace Global Pm S/Intereses

| FECHA | DESCRIPCIÓN / ESTABLECIMIENTO | MONTO DEL DEPOSITO | MONTO DEL RETIRO | SALDO |
|-----------|--|--------------------|------------------|--------------|
| 31-MAY-22 | COMISION ORDEN DE PAGO SPEI REFERENCIA: 0001211 | | 5.00 | 2,303,611.73 |
| 31-MAY-22 | I.V.A. ORDEN DE PAGO SPEI REFERENCIA: 0001211 | | 0.80 | 2,303,610.93 |
| 31-MAY-22 | COMPRA ORDEN DE PAGO SPEI 0001211 =REFERENCIA CTA/CLABE: 002320701058533331, BEM SPEI BCO:002 BENEF:Alejandra Torres Mez (DATO NO VERIF POR ESTA INST), 2a mayo asimilados CVE RASTREO: 8846APR2202205311742608349 RFC: TOMA931228DUA IVA: 000000000000.00 BANAMEX HORA LIQ: 11:47:21 | | 6,000.00 | 2,297,610.93 |
| 31-MAY-22 | COMISION ORDEN DE PAGO SPEI REFERENCIA: 0001211 | | 5.00 | 2,297,605.93 |
| 31-MAY-22 | I.V.A. ORDEN DE PAGO SPEI REFERENCIA: 0001211 | | 0.80 | 2,297,605.13 |
| 31-MAY-22 | COMPRA ORDEN DE PAGO SPEI 0001211 =REFERENCIA CTA/CLABE: 014320567348842663, BEM SPEI BCO:014 BENEF:Oscar Fernando Torres Mor (DATO NO VERIF POR ESTA INST), 2a mayo asimilados CVE RASTREO: 8846APR2202205311742611840 RFC: TOMO870608JT1 IVA: 000000000000.00 SANTANDER HORA LIQ: 11:48:31 | | 4,000.00 | 2,293,605.13 |
| 31-MAY-22 | COMISION ORDEN DE PAGO SPEI REFERENCIA: 0001211 | | 5.00 | 2,293,600.13 |
| 31-MAY-22 | I.V.A. ORDEN DE PAGO SPEI REFERENCIA: 0001211 | | 0.80 | 2,293,599.33 |
| 31-MAY-22 | COMPRA ORDEN DE PAGO SPEI 0001211 =REFERENCIA CTA/CLABE: 014375200083757118, BEM SPEI BCO:014 BENEF:Pedro Salvador Urzua Gonzale (DATO NO VERIF POR ESTA INST), 2a mayo asimilados CVE RASTREO: 8846APR1202205311742617085 RFC: UUGP900214TH8 IVA: 000000000000.00 SANTANDER HORA LIQ: 11:50:21 | | 5,000.00 | 2,288,599.33 |
| 31-MAY-22 | COMISION ORDEN DE PAGO SPEI REFERENCIA: 0001211 | | 5.00 | 2,288,594.33 |
| 31-MAY-22 | I.V.A. ORDEN DE PAGO SPEI REFERENCIA: 0001211 | | 0.80 | 2,288,593.53 |
| 31-MAY-22 | COMPRA ORDEN DE PAGO SPEI 0001211 =REFERENCIA CTA/CLABE: 012957015657540900, BEM SPEI BCO:012 BENEF:Ubaldo Valdez Castaned (DATO NO VERIF POR ESTA INST), 2a mayo asimilados CVE RASTREO: 8846APR2202205311742620738 RFC: VACU820516CS2 IVA: 000000000000.00 BBVA BANCOMER HORA LIQ: 11:51:40 | | 4,000.00 | 2,284,593.53 |
| 31-MAY-22 | COMISION ORDEN DE PAGO SPEI REFERENCIA: 0001211 | | 5.00 | 2,284,588.53 |
| 31-MAY-22 | I.V.A. ORDEN DE PAGO SPEI REFERENCIA: 0001211 | | 0.80 | 2,284,587.73 |
| 31-MAY-22 | TRASPASO A CUENTA DE TERCEROS 0000001211 IVA:00000000.00 , A LA CUENTA: 1154603033 2a mayo asimilados AL R.F.C. VICT800227711 | | 6,000.00 | 2,278,587.73 |
| 31-MAY-22 | Comision x Internet 1211 Transferencias Tercero Banorte | | 3.00 | 2,278,584.73 |
| 31-MAY-22 | IVA Com x Internet 1211 Transferencias Tercero Banorte | | 0.48 | 2,278,584.25 |
| 31-MAY-22 | COMPRA ORDEN DE PAGO SPEI 0001211 =REFERENCIA CTA/CLABE: 012344015115757055, BEM SPEI BCO:012 BENEF:Feliciana Gonzalez Lope (DATO NO VERIF POR ESTA INST), 2a mayo asimilados CVE RASTREO: 8846APR1202205311742628977 RFC: GOLF910101 IVA: 000000000000.00 BBVA BANCOMER HORA LIQ: 11:54:28 | | 2,500.00 | 2,276,084.25 |
| 31-MAY-22 | COMISION ORDEN DE PAGO SPEI REFERENCIA: 0001211 | | 5.00 | 2,276,079.25 |
| 31-MAY-22 | I.V.A. ORDEN DE PAGO SPEI REFERENCIA: 0001211 | | 0.80 | 2,276,078.45 |
| 31-MAY-22 | COMPRA ORDEN DE PAGO SPEI 0001211 =REFERENCIA CTA/CLABE: 014320565648297253, BEM SPEI BCO:014 BENEF:Claudio Isaias Lemus Fortou (DATO NO VERIF POR ESTA INST), 2a mayo asimilados CVE RASTREO: 8846APR1202205311742632452 RFC: LEFC580706K31 IVA: 000000000000.00 SANTANDER HORA LIQ: 11:55:42 | | 7,798.18 | 2,268,280.27 |
| 31-MAY-22 | COMISION ORDEN DE PAGO SPEI REFERENCIA: 0001211 | | 5.00 | 2,268,275.27 |
| 31-MAY-22 | I.V.A. ORDEN DE PAGO SPEI REFERENCIA: 0001211 | | 0.80 | 2,268,274.47 |
| 31-MAY-22 | TRASPASO A CUENTA DE TERCEROS 0000001211 IVA:00000000.00 , A LA CUENTA: 1069267481 2a mayo asimilados AL R.F.C. BACP951107L86 | | 7,798.18 | 2,260,476.29 |
| 31-MAY-22 | Comision x Internet 1211 Transferencias Tercero Banorte | | 3.00 | 2,260,473.29 |
| 31-MAY-22 | IVA Com x Internet 1211 Transferencias Tercero Banorte | | 0.48 | 2,260,472.81 |
| 31-MAY-22 | COMPRA ORDEN DE PAGO SPEI 0001211 =REFERENCIA CTA/CLABE: 021320065271064346, BEM SPEI BCO:021 BENEF:Thelma Gabriela Hernandez Rodri (DATO NO VERIF POR ESTA INST), 2a mayo asimilados CVE RASTREO: 8846APR2202205311742639902 RFC: HERT941203E72 IVA: 000000000000.00 HSBC HORA LIQ: 11:58:27 | | 7,500.00 | 2,252,972.81 |
| 31-MAY-22 | COMISION ORDEN DE PAGO SPEI REFERENCIA: 0001211 | | 5.00 | 2,252,967.81 |
| 31-MAY-22 | I.V.A. ORDEN DE PAGO SPEI REFERENCIA: 0001211 | | 0.80 | 2,252,967.01 |
| 31-MAY-22 | COMPRA ORDEN DE PAGO SPEI 0001211 =REFERENCIA CTA/CLABE: 012180015710387644, BEM SPEI BCO:012 BENEF:Happy Lizeth Garcia Ramo (DATO NO VERIF POR ESTA INST), 2a mayo asimilados CVE RASTREO: 8846APR2202205311742645049 RFC: GARH0108261X7 IVA: 000000000000.00 BBVA BANCOMER HORA LIQ: 12:00:17 | | 7,500.00 | 2,245,467.01 |
| 31-MAY-22 | COMISION ORDEN DE PAGO SPEI REFERENCIA: 0001211 | | 5.00 | 2,245,462.01 |

Línea Directa para su empresa:

Ciudad de México: (55) 5140 5640 | Monterrey: (81) 8156 9640 | Guadalajara: (33) 3669 9040 | Resto del país: 800 - DIRECTA (3473282) | Visita nuestra página: www.banorte.com
 Banco Mercantil del Norte S.A. Institución de Banca Múltiple Grupo Financiero Banorte, Av. Revolución No. 3000, Colonia La Primavera C.P.64830, Municipio Monterrey
 Nuevo Leon. RFC BMN930209927

DETALLE DE MOVIMIENTOS (PESOS) (CONTINUACIÓN) ▼
Enlace Global Pm S/Intereses

| FECHA | DESCRIPCIÓN / ESTABLECIMIENTO | MONTO DEL DEPOSITO | MONTO DEL RETIRO | SALDO |
|-----------|---|--------------------|------------------|--------------|
| 31-MAY-22 | I.V.A. ORDEN DE PAGO SPEI REFERENCIA: 0001211 | | 0.80 | 2,245,461.21 |
| 31-MAY-22 | COMPRA ORDEN DE PAGO SPEI 0001211 =REFERENCIA CTA/CLABE: 012180015772206909, BEM SPEI BCO:012 BENEF:Florence Michel Dubois Brizuel (DATO NO VERIF POR ESTA INST), 2a mayo asimilados CVE RASTREO: 8846APR2202205311742649553 RFC: DUBF810301HJ9 IVA: 000000000000.00 BBVA BANCOMER HORA LIQ: 12:01:52 | | 7,500.00 | 2,237,961.21 |
| 31-MAY-22 | COMISION ORDEN DE PAGO SPEI REFERENCIA: 0001211 | | 5.00 | 2,237,956.21 |
| 31-MAY-22 | I.V.A. ORDEN DE PAGO SPEI REFERENCIA: 0001211 | | 0.80 | 2,237,955.41 |
| 31-MAY-22 | COMPRA ORDEN DE PAGO SPEI 0001211 =REFERENCIA CTA/CLABE: 012320029861950598, BEM SPEI BCO:012 BENEF:Alejandro Plascencia Cardena (DATO NO VERIF POR ESTA INST), 2a mayo asimilados CVE RASTREO: 8846APR2202205311742653081 RFC: PACA690405K11 IVA: 000000000000.00 BBVA BANCOMER HORA LIQ: 12:03:13 | | 5,000.00 | 2,232,955.41 |
| 31-MAY-22 | COMISION ORDEN DE PAGO SPEI REFERENCIA: 0001211 | | 5.00 | 2,232,950.41 |
| 31-MAY-22 | I.V.A. ORDEN DE PAGO SPEI REFERENCIA: 0001211 | | 0.80 | 2,232,949.61 |
| 31-MAY-22 | COMPRA ORDEN DE PAGO SPEI 0001211 =REFERENCIA CTA/CLABE: 014320568310957598, BEM SPEI BCO:014 BENEF:Sarai Gutierrez Chave (DATO NO VERIF POR ESTA INST), 2a mayo asimilados CVE RASTREO: 8846APR1202205311742658264 RFC: GUCS920412CF8 IVA: 000000000000.00 SANTANDER HORA LIQ: 12:05:12 | | 5,000.00 | 2,227,949.61 |
| 31-MAY-22 | COMISION ORDEN DE PAGO SPEI REFERENCIA: 0001211 | | 5.00 | 2,227,944.61 |
| 31-MAY-22 | I.V.A. ORDEN DE PAGO SPEI REFERENCIA: 0001211 | | 0.80 | 2,227,943.81 |
| 31-MAY-22 | COMPRA ORDEN DE PAGO SPEI 0001211 =REFERENCIA CTA/CLABE: 012320015915664977, BEM SPEI BCO:012 BENEF:Juan Petronilo Trujillo Domingu (DATO NO VERIF POR ESTA INST), 2a mayo asimilados CVE RASTREO: 8846APR2202205311742663158 RFC: TUDJ640208GT9 IVA: 000000000000.00 BBVA BANCOMER HORA LIQ: 12:06:59 | | 5,000.00 | 2,222,943.81 |
| 31-MAY-22 | COMISION ORDEN DE PAGO SPEI REFERENCIA: 0001211 | | 5.00 | 2,222,938.81 |
| 31-MAY-22 | I.V.A. ORDEN DE PAGO SPEI REFERENCIA: 0001211 | | 0.80 | 2,222,938.01 |
| 31-MAY-22 | TRASPASO A CUENTA DE TERCEROS 0000001211 IVA:00000000.00 , A LA CUENTA: 1123377750 2a mayo asimilados AL R.F.C. RAAM861224MF3 | | 5,000.00 | 2,217,938.01 |
| 31-MAY-22 | Comision x Internet 1211 Transferencias Tercero Banorte | | 3.00 | 2,217,935.01 |
| 31-MAY-22 | IVA Com x Internet 1211 Transferencias Tercero Banorte | | 0.48 | 2,217,934.53 |
| 31-MAY-22 | COMPRA ORDEN DE PAGO SPEI 1505000 =REFERENCIA CTA/CLABE: 044320010033922522, BEM SPEI BCO:044 BENEF:Toka Internacional SAPI DE C (DATO NO VERIF POR ESTA INST), 1505000 CVE RASTREO: 8846APR2202205311742766653 RFC: TIN090211JC9 IVA: 000000000000.00 SCOTIABANK HORA LIQ: 12:39:28 | | 239,655.82 | 1,978,278.71 |
| 31-MAY-22 | COMISION ORDEN DE PAGO SPEI REFERENCIA: 1505000 | | 5.00 | 1,978,273.71 |
| 31-MAY-22 | I.V.A. ORDEN DE PAGO SPEI REFERENCIA: 1505000 | | 0.80 | 1,978,272.91 |
| 31-MAY-22 | CARGO DEP ELEC N L 16995 | | 1,635,223.98 | 343,048.93 |
| 31-MAY-22 | COM NL16995 C01 R 257 | | 514.00 | 342,534.93 |
| 31-MAY-22 | IVA. COM. NOMINA LINEA | | 82.24 | 342,452.69 |
| 31-MAY-22 | COMISION POR RENTA MENSUAL RENTA BEM INTERNET MES MAYO 0000020657 | | 300.00 | 342,152.69 |
| 31-MAY-22 | IVA POR RENTA MENSUAL RENTA BEM INTERNET MES MAYO 0000020657 | | 48.00 | 342,104.69 |

OTROS ▼
Informe de Depósitos en efectivo (IDE) mayores a \$15,000 pesos

| Mes: | MAYO de 2022 |
|---|--------------|
| Excedentes de depósitos | \$ 7,631.00 |
| Tipo de Cambio | \$ 19.9565 |
| Resumen por cliente del ejercicio 2022 | |
| Monto de excedente de depósitos | \$ 11,623.47 |

*Los depósitos en efectivo presentados en el presente informe son aquellos que exceden la cantidad de \$15,000 (Quince mil pesos 00/100) de forma acumulada en todas las cuentas bajo titularidad del cliente dentro de un mes calendario.

Línea Directa para su empresa:

Ciudad de México: (55) 5140 5640 | Monterrey: (81) 8156 9640 | Guadalajara: (33) 3669 9040 | Resto del país: 800 - DIRECTA (3473282) | Visita nuestra página: www.banorte.com
 Banco Mercantil del Norte S.A. Institución de Banca Múltiple Grupo Financiero Banorte, Av. Revolución No. 3000, Colonia La Primavera C.P.64830, Municipio Monterrey
 Nuevo Leon. RFC BMN930209927

MENSAJES IMPORTANTES

ESTIMADO CLIENTE, LE INFORMAMOS QUE LAS CONSTANCIAS FISCALES DEL EJERCICIO 2021 CORRESPONDIENTES A SUS CUENTAS INVERSIONES A PLAZO, FONDOS DE INVERSION, INVERSIONES DE MESA DE DINERO Y CREDITOS HIPOTECARIOS, SE ENCUENTRAN A SU DISPOSICION PARA SU CONSULTA. PUEDE DESCARGARLOS DESDE BANCO EN LINEA, DANDO CLIC EN LA IMAGEN DE SU USUARIO DEBAJO DEL BOTON "SALIR", ELIGE LA OPCION "CONSTANCIAS DE INTERES REAL" PARA SELECCIONAR EL PERIODO, O SI LO PREFIERE, SOLICITELA(S) EN CUALQUIERA DE NUESTRAS SUCURSALES. EN CASO DE DUDAS O PARA MAYOR INFORMACION, ESTAMOS A SUS ORDENES EN BANORTE DONDE UNO DE NUESTROS EJECUTIVOS CON GUSTO LO PODRA ATENDER.

Advertencia: Incumplir sus obligaciones le puede generar comisiones.

El presente estado de cuenta no es un comprobante fiscal.

La fecha de corte coincide con la fecha de terminación del periodo que se señala en el presente estado de cuenta. Las operaciones efectuadas durante los días no laborales o después de la hora de corte de fin de día serán consideradas en nuestra contabilidad como realizadas en el siguiente día hábil bancario. Usted dispone de 90 días después de la fecha de corte para objetar la información contenida en su estado de cuenta, de no hacerlo se asumirá su conformidad al respecto.

Cuando no reciba su estado de cuenta durante los 20 días siguientes de la fecha de corte, y no haya dado instrucciones para que no se le envíe, favor de solicitarlo en su sucursal.

En el caso de avisos de modificaciones al contrato de adhesión, recuerde que, si así lo decide, tiene derecho a solicitar la cancelación de su cuenta dentro de los 30 días naturales posteriores a la notificación recibida, sin responsabilidad alguna a su cargo cubriendo, en su caso, los adeudos que se hayan generado a la fecha.

Aviso de privacidad

Ponemos a su disposición el Aviso de Privacidad en www.banorte.com en el entendido de que su información será tratada con sujeción a los fines establecidos en el referido Aviso de Privacidad.

Consultas, Reclamaciones, y Aclaraciones

Banco Mercantil del Norte S.A. Institución de Banca Múltiple, Grupo Financiero Banorte recibe las consultas, reclamaciones o aclaraciones, a través de su **Unidad Especializada de Atención a Usuarios (UNE)**, ubicada en Av. Paseo de la Reforma 195 Piso 1, Colonia Cuauhtémoc, C.P. 06500, Alcaldía Cuauhtémoc, Ciudad de México, Correo electrónico: une@banorte.com, o al Teléfono: **800 627 2292** así como en cualquiera de sus sucursales. En el caso de no obtener una respuesta satisfactoria o en el caso de requerir consultar y/o comparar información sobre comisiones podrá acudir a la Comisión Nacional para la Protección y Defensa de los Usuarios de Servicios Financieros www.condusef.gob.mx con número telefónico de atención en la Ciudad de México **(55) 5340 0999** y desde el interior de la República el **800 999 8080**.

Referencia de Abreviaturas

| | | | | | | | |
|----------|------------------------------|------|------------------------|-------|----------------------------|-------|-------------------------------|
| ABO | Abono | COM | Comisión | EDO | Estado | O/B | Otro Banco |
| ATM | Cajero Automático | CONS | Consulta | I.S.R | Impuesto Sobre la Renta | PZO | Plazo |
| BTE | Banorte | CPA | Compra | I.V.A | Impuesto al Valor Agregado | R.F.C | Registro Federal de Causantes |
| CAM | Cámara de compensación | CTA | Cuenta | INT | Interés (es) | REV | Reverso |
| CAP | Capital | DEP | Depósito | INTBC | Interbancaria | S.B.C | Saldo salvo Buen Cobro |
| CHEQ/CHQ | Cheque | DEV | Devolución | INV | Inversión | VEN | Ventanilla |
| CLABE | Clave Bancaria Estandarizada | DISP | Disposición/Dispersión | LIQ | Liquidación (Pago) | | |



Los productos anteriormente descritos se encuentran protegidos por el Instituto para la Protección del Ahorro Bancario (IPAB) hasta por un monto equivalente a 400,000 UDI por cliente, por Institución. Lo anterior de conformidad con las disposiciones legales que regulan a dicho Instituto. Vista la página www.ipab.org.mx

Línea Directa para su empresa:

Ciudad de México: (55) 5140 5640 | Monterrey: (81) 8156 9640 | Guadalajara: (33) 3669 9040 | Resto del país: 800 - DIRECTA (3473282) | Visita nuestra página: www.banorte.com
 Banco Mercantil del Norte S.A. Institución de Banca Múltiple Grupo Financiero Banorte, Av. Revolución No. 3000, Colonia La Primavera C.P.64830, Municipio Monterrey
 Nuevo Leon. RFC BMN930209927

COMPROBANTE FISCAL DIGITAL ▼

0174254089 - ENLACE GLOBAL PM S/INTERESES

Folio Fiscal: 5E5E2B02-5E57-4F2A-8F75-F28E687AEBDB**No de Serie del Certificado del SAT:** 00001000000507237013**No de Serie del Certificado del Emisor:** 00001000000504876057**Fecha y hora de certificación:** 2022-06-02T08:37:27**Lugar y fecha de elaboración:** 64830 2022-05-31**Forma de pago:** 03-Transferencia electrónica de fondos**Sello Digital del CFDI:**

JbXy/exeEN1o2Sbmyr4khf/li0OW1VcOcyX80VNIPZXtmimHktFYZ2hHif6BRVxg5m6QzV5gi64e0/VoNXr1A18FWSfqBdz8Ttt/pkeaEN2zuSj5QbWJxE49qnSMmG4PheQmFu3wFKRv1d/jvXj6Cx7VmfFzt3VqBJ4tNGIYk6LEJ7gZc/sKlImwIKICK3jFeCSC1y1HVsc0SPTLmLJIM4h3MaVAEdqFGcWkoXmdzLy/91SCjB2xs35220QahIV2ePTgx4MDIFaz1qLdMmx3euytUdg0Va3zuljk8fy63MRW70ZkosTgc3MIGEcFPKKBwjwpK4xfhM2HrGD+awQ==

Sello del SAT:

iVvACE3isqUDEWDRpkapeQf3rp0i7uOTcv50UdOz0zOAgKRT1zx+b3aYFrae2oaOWmp3BYhdVRxnZtkhuxrsNCLcwA1dHeSSDRUs/X6NEOi5luV/2Anp7T3pFFAtnywQ/54L6srq7J2nZrueV32Rrs2sUWOyur8Pj6/M1PgF79g6KM4DRkHQQu2pYzEKnc6ftxglOLGS81HMi8zjix4ul6+3RYr3WhsmM2D5vi0zaA0pL0Zb32cSywEqXVv+t5CApwjpbYEp3MdL/uEquP13M2NzcmYHMH0vYkKUXb0gETIXgl0nGSd/UOmaREg6qpi5gDkcuN8pDgLPbiv7crdA==

**Cadena original del complemento de certificación:**

||1.1|5E5E2B02-5E57-4F2A-8F75-F28E687AEBDB|2022-06-02T08:37:27|DCD090706E42||JbXy/exeEN1o2Sbmyr4khf/li0OW1VcOcyX80VNIPZXtmimHktFYZ2hHif6BRVxg5m6QzV5gi64e0/VoNXr1A18FWSfqBdz8Ttt/pkeaEN2zuSj5QbWJxE49qnSMmG4PheQmFu3wFKRv1d/jvXj6Cx7VmfFzt3VqBJ4tNGIYk6LEJ7gZc/sKlImwIKICK3jFeCSC1y1HVsc0SPTLmLJIM4h3MaVAEdqFGcWkoXmdzLy/91SCjB2xs35220QahIV2ePTgx4MDIFaz1qLdMmx3euytUdg0Va3zuljk8fy63MRW70ZkosTgc3MIGEcFPKKBwjwpK4xfhM2HrGD+awQ==|00001000000507237013||

Versión CFDI: 4.0**Importe Total:** UN MIL SETECIENTOS TREINTA Y UN PESOS 88/100 M.N.**Unidad de Medida:** E48-Unidad de servicio**Método de Pago:** PUE-Pago en una sola exhibición**Lugar de Expedición:** 64830**Régimen Fiscal:** 601-General de Ley Personas Morales**Código Postal del Receptor:** 44160**Régimen Fiscal del Receptor:** 601-General de Ley Personas Morales**Uso del CFDI:** G03-Gastos en general

Este documento es una representación impresa de un CFDI

Línea Directa para su empresa:

Ciudad de México: (55) 5140 5640 | Monterrey: (81) 8156 9640 | Guadalajara: (33) 3669 9040 | Resto del país: 800 - DIRECTA (3473282) | Visita nuestra página: www.banorte.com
Banco Mercantil del Norte S.A. Institución de Banca Múltiple Grupo Financiero Banorte, Av. Revolución No. 3000, Colonia La Primavera C.P.64830, Municipio Monterrey
Nuevo Leon. RFC BMN930209927

COMISION ESTATAL DE DERECHOS HUMANOS
 CALLE PEDRO MORENO 1616 ENT. 0 PISO 0 DEPTO. 0

AMERICANA
 GUADALAJARA JAL. C.P. 44160
 SUCURSAL: 0643 GUADALAJARA VALLARTA II
 TIPO DE ENVÍO: CORREO



NO. DE CLIENTE: 11855303
 RFC: CED930224MP7

DATOS DE SUCURSAL:
 PLAZA:
 DIRECCIÓN: VALLARTA ESQ GENERAL SAN MARTIN 1617 AMERICANA
 TELÉFONO: 6165600

INFORMACIÓN DEL PERIODO

Periodo Del 01/Mayo/2022 al 31/Mayo/2022

Fecha de corte 31/Mayo/2022

Moneda PESOS

RESUMEN INTEGRAL

| Producto | No. de Cuenta | CLABE | Saldo anterior | Saldo al corte |
|-------------------------------------|---------------|-----------------------|---------------------|---------------------|
| ENLACE GLOBAL PM S/INTERESES | 0186151659 | 072 320 00186151659 2 | \$491,839.57 | \$324,966.46 |
| TOTAL | | | \$491,839.57 | \$324,966.46 |

DETALLE ENLACE GLOBAL PM S/INT. ▼
Resumen del periodo

| | |
|--|-----------------|
| Saldo inicial del periodo | \$ 491,839.57 |
| + Total de depósitos | \$ 2,490,391.00 |
| - Total de retiros | \$ 2,656,863.91 |
| + Intereses Netos Ganados | \$ 0.00 |
| - Total de comisiones Cobradas / Pagadas | \$ 345.00 |
| - IVA sobre comisiones (16%) | \$ 55.20 |
| - Intereses Cobrados / Pagados | \$ 0.00 |
| Saldo actual | \$ 324,966.46 |
| Saldo disponible al día* | \$ 324,966.46 |

Saldo Promedio

| | |
|---------------------------------|---------------|
| Saldo promedio mínimo | \$ 0.00 |
| En el Periodo 01 May al 31 May: | \$ 313,129.41 |
| Días que comprende el periodo | 31 |

Intereses devengados

| | |
|--------------------------------|--------------|
| Tasa Bruta Anual | 0.00% |
| Interés Tasa Bruta Anual | \$ 0.00 |
| Retención de ISR | \$ 0.00 |
| INTERESES NETOS GANADOS | \$ 0.00 |

Saldo no disponible al día

| | |
|----------------------------------|---------|
| Depósitos de Cheques S.B.C. | \$ 0.00 |
| Ret. Garantía Líquida | \$ 0.00 |
| Comisiones pendientes de aplicar | \$ 0.00 |
| Compras no aplicadas | \$ 0.00 |
| TOTAL | \$ 0.00 |

Resumen de comisiones

| | |
|------------------------------|-----------|
| Cheques girados | 28 |
| Cheques girados sin comisión | 28 |
| Cheques girados con comisión | 0 |
| Importe de la comisión | \$ 0.00 |
| Por cheques devueltos | \$ 0.00 |
| Otras comisiones | \$ 345.00 |

ENLACE GLOBAL PM S/INTERESES

(Saldo inicial de \$491,839.57)

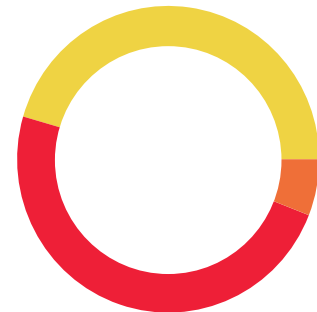

| | |
|--------------|----------------|
| DEPÓSITOS | \$2,490,391.00 |
| RETIROS | \$2,656,863.91 |
| COMISIONES | \$345.00 |
| OTROS CARGOS | \$55.20 |
| SALDO FINAL | \$324,966.46 |

Línea Directa para su empresa:

Ciudad de México: (55) 5140 5640 | Monterrey: (81) 8156 9640 | Guadalajara: (33) 3669 9040 | Resto del país: 800 - DIRECTA (3473282) | Visita nuestra página: www.banorte.com
 Banco Mercantil del Norte S.A. Institución de Banca Múltiple Grupo Financiero Banorte, Av. Revolución No. 3000, Colonia La Primavera C.P.64830, Municipio Monterrey
 Nuevo Leon. RFC BMN930209927

DETALLE DE MOVIMIENTOS (PESOS) ▼
Enlace Global Pm S/Intereses

| FECHA | DESCRIPCIÓN / ESTABLECIMIENTO | MONTO DEL DEPOSITO | MONTO DEL RETIRO | SALDO |
|-----------|---|--------------------|------------------|------------|
| 30-ABR-22 | SALDO ANTERIOR | | | 491,839.57 |
| 02-MAY-22 | TRASPASO A CUENTA DE TERCEROS 0000000044 IVA:00000000.00 , A LA CUENTA: 4915668413601295 Reposicion de fondo revolvente AL R.F.C. ROCL7905149G3 | | 2,136.00 | 489,703.57 |
| 02-MAY-22 | TRASPASO 0000220502 , DE LA CUENTA: 0569552000 devolucion Tunuari Chavez | 6,567.00 | | 496,270.57 |
| 02-MAY-22 | DEP.EFFECTIVO | 35.00 | | 496,305.57 |
| 02-MAY-22 | TRASPASO 0000220502 , DE LA CUENTA: 0176435864 Comprobacion de viaticos | 7,096.00 | | 503,401.57 |
| 02-MAY-22 | CHEQUE PAGADO 0025967 | | 7,128.00 | 496,273.57 |
| 02-MAY-22 | DEP.EFFECTIVO | 3,306.00 | | 499,579.57 |
| 02-MAY-22 | CHEQUE PAGADO 0025963 | | 4,000.00 | 495,579.57 |
| 03-MAY-22 | CHEQUE PAGADO 0025954 | | 500.00 | 495,079.57 |
| 03-MAY-22 | CHEQUE PAGADO 0025977 | | 8,659.00 | 486,420.57 |
| 05-MAY-22 | TRASPASO A CUENTA DE TERCEROS 0000000286 IVA:00000000.00 , A LA CUENTA: 0581838809 Sistema de hospedaje hosting declaraciones AL R.F.C. GAS050308U68 | | 4,287.36 | 482,133.21 |
| 05-MAY-22 | DEPOSITO DE CUENTA PROPIA 0000000002 , DE LA CUENTA 0190154938 Traspaso de cuentas | 150,000.00 | | 632,133.21 |
| 05-MAY-22 | COMPRA ORDEN DE PAGO SPEI 0000319 =REFERENCIA CTA/CLABE: 012320001558408805, BEM SPEI BCO:012 BENEF:Centro Mercantil Villanueva SA (DATO NO VERIF POR ESTA INST), Compra de tela para ceremonia CVE RASTREO: 8846APR1202205051707838046 RFC: CMV8404044L1 IVA: 000000000000.00 BBVA BANCOMER HORA LIQ: 09:26:39 | | 7,044.68 | 625,088.53 |
| 05-MAY-22 | COMISION ORDEN DE PAGO SPEI REFERENCIA: 0000319 | | 5.00 | 625,083.53 |
| 05-MAY-22 | I.V.A. ORDEN DE PAGO SPEI REFERENCIA: 0000319 | | 0.80 | 625,082.73 |
| 05-MAY-22 | COMPRA ORDEN DE PAGO SPEI 0000290 =REFERENCIA CTA/CLABE: 002420446900379879, BEM SPEI BCO:002 BENEF:Sistemas de Impresion Digital S (DATO NO VERIF POR ESTA INST), servicio de copiado CVE RASTREO: 8846APR2202205051707841046 RFC: SID040910GSA IVA: 000000000000.00 BANAMEX HORA LIQ: 09:28:47 | | 89,338.12 | 535,744.61 |
| 05-MAY-22 | COMISION ORDEN DE PAGO SPEI REFERENCIA: 0000290 | | 5.00 | 535,739.61 |
| 05-MAY-22 | I.V.A. ORDEN DE PAGO SPEI REFERENCIA: 0000290 | | 0.80 | 535,738.81 |
| 05-MAY-22 | CARGO POR PAGO CONCENTRACION BEM COMISION FEDERA 00000000000143920060173622050900000008416 AL RFC CSS160330CP7 RAS 88462125081792088924 FAC 088924 | | 841.00 | 534,897.81 |
| 05-MAY-22 | TRASPASO A CUENTA DE TERCEROS 0000000322 IVA:00000000.00 , A LA CUENTA: 4915667430434722 Pago pension vehiculos AL R.F.C. GORE581014P57 | | 3,408.00 | 531,489.81 |
| 05-MAY-22 | COMPRA ORDEN DE PAGO SPEI 0000323 =REFERENCIA CTA/CLABE: 002404700532516319, BEM SPEI BCO:002 BENEF:Extravision Comunicacion SAPI d (DATO NO VERIF POR ESTA INST), Servicio de internet y telefonía Tuxpan CVE RASTREO: 8846APR2202205051707848682 RFC: ECO130611V3A IVA: 000000000000.00 BANAMEX HORA LIQ: 09:35:31 | | 892.68 | 530,597.13 |
| 05-MAY-22 | COMISION ORDEN DE PAGO SPEI REFERENCIA: 0000323 | | 5.00 | 530,592.13 |
| 05-MAY-22 | I.V.A. ORDEN DE PAGO SPEI REFERENCIA: 0000323 | | 0.80 | 530,591.33 |
| 05-MAY-22 | COMPRA ORDEN DE PAGO SPEI 0048634 =REFERENCIA CTA/CLABE: 002320011016165994, BEM SPEI BCO:002 BENEF:SIAP (DATO NO VERIF POR ESTA INST), 100486349 CVE RASTREO: 8846APR1202205051707852192 RFC: SIS780421IRS IVA: 000000000000.00 BANAMEX HORA LIQ: 09:38:37 | | 8,484.00 | 522,107.33 |
| 05-MAY-22 | COMISION ORDEN DE PAGO SPEI REFERENCIA: 0048634 | | 5.00 | 522,102.33 |
| 05-MAY-22 | I.V.A. ORDEN DE PAGO SPEI REFERENCIA: 0048634 | | 0.80 | 522,101.53 |
| 05-MAY-22 | DEV.SPEIFALTA INFORMAC PARA CO REFERENCIA:0048634 MOT DEV:7 FALTA INFORMAC PARA COMPL PAGO BCO:40002 BENEFIC:SIAPA ORDENANTE:COMISION ESTATAL DE DERECHOS HUMANOS CVE.RASTR: 8846APR1202205051707852192 HORA LIQ: 09:38:54 hrs. | | 8,484.00- | 530,585.53 |
| 05-MAY-22 | CARGO POR PAGO CONCENTRACION BEM TELCEL (RADIO M 00000000000000000000000000000505353713710 AL RFC RDI841003QJ4 RAS 88462125326476037478 FAC 037478 | | 7,066.00 | 523,519.53 |
| 05-MAY-22 | COMPRA ORDEN DE PAGO SPEI 0000314 =REFERENCIA CTA/CLABE: 012320004426423799, BEM SPEI BCO:012 BENEF:Asesoría Limac SA de C (DATO NO VERIF POR ESTA INST), poliza de servicio paquete 10 hrs sistem CVE RASTREO: 8846APR1202205051707858454 RFC: ALI830302EI9 IVA: 000000000000.00 BBVA BANCOMER HORA LIQ: 09:43:20 | | 6,960.00 | 516,559.53 |
| 05-MAY-22 | COMISION ORDEN DE PAGO SPEI REFERENCIA: 0000314 | | 5.00 | 516,554.53 |
| 05-MAY-22 | I.V.A. ORDEN DE PAGO SPEI REFERENCIA: 0000314 | | 0.80 | 516,553.73 |

Línea Directa para su empresa:

Ciudad de México: (55) 5140 5640 | Monterrey: (81) 8156 9640 | Guadalajara: (33) 3669 9040 | Resto del país: 800 - DIRECTA (3473282) | Visita nuestra página: www.banorte.com
 Banco Mercantil del Norte S.A. Institución de Banca Múltiple Grupo Financiero Banorte, Av. Revolución No. 3000, Colonia La Primavera C.P.64830, Municipio Monterrey
 Nuevo Leon. RFC BMN930209927

DETALLE DE MOVIMIENTOS (PESOS) (CONTINUACIÓN) ▼
Enlace Global Pm S/Intereses

| FECHA | DESCRIPCIÓN / ESTABLECIMIENTO | MONTO DEL DEPOSITO | MONTO DEL RETIRO | SALDO |
|-----------|---|--------------------|------------------|------------|
| 05-MAY-22 | COMPRA ORDEN DE PAGO SPEI 0285718 =REFERENCIA CTA/CLABE: 012320001971915962, BEM SPEI BCO:012 BENEF:API GLOBAL SA DE C (DATO NO VERIF POR ESTA INST), Disco duro USB 31 CVE RASTREO: 8846APR1202205051707862623 RFC: AGL120201754 IVA: 000000000000.00 BBVA BANCOMER HORA LIQ: 09:45:26 | | 1,362.22 | 515,191.51 |
| 05-MAY-22 | COMISION ORDEN DE PAGO SPEI REFERENCIA: 0285718 | | 5.00 | 515,186.51 |
| 05-MAY-22 | I.V.A. ORDEN DE PAGO SPEI REFERENCIA: 0285718 | | 0.80 | 515,185.71 |
| 05-MAY-22 | COMPRA ORDEN DE PAGO SPEI 0000317 =REFERENCIA CTA/CLABE: 021342040377165524, BEM SPEI BCO:021 BENEF:María Ines Del Toro Figuero (DATO NO VERIF POR ESTA INST), Renta oficinas Ciudad Guzman CVE RASTREO: 8846APR2202205051707866806 RFC: TOFI461229Q27 IVA: 000000000000.00 HSBC HORA LIQ: 09:47:34 | | 9,180.00 | 506,005.71 |
| 05-MAY-22 | COMISION ORDEN DE PAGO SPEI REFERENCIA: 0000317 | | 5.00 | 506,000.71 |
| 05-MAY-22 | I.V.A. ORDEN DE PAGO SPEI REFERENCIA: 0000317 | | 0.80 | 505,999.91 |
| 05-MAY-22 | TRASPASO A CUENTA DE TERCEROS 0000000318 IVA:00000000.00 , A LA CUENTA: 0262660617 Renta de oficina Tequila AL R.F.C. SABH6011196Z4 | | 7,458.75 | 498,541.16 |
| 05-MAY-22 | COMPRA ORDEN DE PAGO SPEI 0000320 =REFERENCIA CTA/CLABE: 012396015712919710, BEM SPEI BCO:012 BENEF:Hortencia Padilla Padill (DATO NO VERIF POR ESTA INST), Renta oficinas Tepatitlan CVE RASTREO: 8846APR2202205051707873221 RFC: PAPH610109T46 IVA: 000000000000.00 BBVA BANCOMER HORA LIQ: 09:50:42 | | 13,144.00 | 485,397.16 |
| 05-MAY-22 | COMISION ORDEN DE PAGO SPEI REFERENCIA: 0000320 | | 5.00 | 485,392.16 |
| 05-MAY-22 | I.V.A. ORDEN DE PAGO SPEI REFERENCIA: 0000320 | | 0.80 | 485,391.36 |
| 05-MAY-22 | COMPRA ORDEN DE PAGO SPEI 0020477 =REFERENCIA CTA/CLABE: 021180550300038998, BEM SPEI BCO:021 BENEF:Bebidas Purificadas S de RL de (DATO NO VERIF POR ESTA INST), 3071000020477 CVE RASTREO: 8846APR2202205051707877528 RFC: BPU7901018D4 IVA: 000000000000.00 HSBC HORA LIQ: 09:52:40 | | 1,593.00 | 483,798.36 |
| 05-MAY-22 | COMISION ORDEN DE PAGO SPEI REFERENCIA: 0020477 | | 5.00 | 483,793.36 |
| 05-MAY-22 | I.V.A. ORDEN DE PAGO SPEI REFERENCIA: 0020477 | | 0.80 | 483,792.56 |
| 05-MAY-22 | CHEQUE PAGADO 0025939 | | 4,613.04 | 479,179.52 |
| 05-MAY-22 | COMPRA ORDEN DE PAGO SPEI 0000003 =REFERENCIA CTA/CLABE: 012320001069609601, BEM SPEI BCO:012 BENEF:Alonso Lupercio Torres Hernande (DATO NO VERIF POR ESTA INST), Anticipo evento Día de las madres CVE RASTREO: 8846APR1202205051708448594 RFC: TOHA850202MW2 IVA: 000000000000.00 BBVA BANCOMER HORA LIQ: 15:12:09 | | 6,296.25 | 472,883.27 |
| 05-MAY-22 | COMISION ORDEN DE PAGO SPEI REFERENCIA: 0000003 | | 5.00 | 472,878.27 |
| 05-MAY-22 | I.V.A. ORDEN DE PAGO SPEI REFERENCIA: 0000003 | | 0.80 | 472,877.47 |
| 05-MAY-22 | COMPRA ORDEN DE PAGO SPEI 0000003 =REFERENCIA CTA/CLABE: 002320900867482571, BEM SPEI BCO:002 BENEF:Danna Neftali Torres Garcí (DATO NO VERIF POR ESTA INST), Viaticos a comprobar CVE RASTREO: 8846APR2202205051708448597 RFC: TOGD8610172B4 IVA: 000000000000.00 BANAMEX HORA LIQ: 15:12:09 | | 1,028.00 | 471,849.47 |
| 05-MAY-22 | COMISION ORDEN DE PAGO SPEI REFERENCIA: 0000003 | | 5.00 | 471,844.47 |
| 05-MAY-22 | I.V.A. ORDEN DE PAGO SPEI REFERENCIA: 0000003 | | 0.80 | 471,843.67 |
| 06-MAY-22 | CHEQUE CAMARA 0025968 TCA0407219T6 | | 520.00 | 471,323.67 |
| 06-MAY-22 | CHEQUE CAMARA 0025969 TCA0407219T6 | | 570.00 | 470,753.67 |
| 06-MAY-22 | CHEQUE CAMARA 0025970 TCA0407219T6 | | 330.00 | 470,423.67 |
| 07-MAY-22 | CHEQUE CAMARA 0025978 MONH881126643 | | 2,000.00 | 468,423.67 |
| 09-MAY-22 | COMPRA ORDEN DE PAGO SPEI 0048634 =REFERENCIA CTA/CLABE: 002320011016165994, BEM SPEI BCO:002 BENEF:SIAP (DATO NO VERIF POR ESTA INST), 1004863470 CVE RASTREO: 8846APR1202205091712560721 RFC: SIS780421IRS IVA: 000000000000.00 BANAMEX HORA LIQ: 08:45:42 | | 8,484.00 | 459,939.67 |
| 09-MAY-22 | COMISION ORDEN DE PAGO SPEI REFERENCIA: 0048634 | | 5.00 | 459,934.67 |
| 09-MAY-22 | I.V.A. ORDEN DE PAGO SPEI REFERENCIA: 0048634 | | 0.80 | 459,933.87 |
| 09-MAY-22 | COMPRA ORDEN DE PAGO SPEI 0000326 =REFERENCIA CTA/CLABE: 012320004749913465, BEM SPEI BCO:012 BENEF:Adriana Cordero Gome (DATO NO VERIF POR ESTA INST), Renta de Bodega de Jesus García CVE RASTREO: 8846APR2202205091712561931 RFC: COGA730623RU0 IVA: 000000000000.00 BBVA BANCOMER HORA LIQ: 08:47:16 | | 21,147.00 | 438,786.87 |
| 09-MAY-22 | COMISION ORDEN DE PAGO SPEI REFERENCIA: 0000326 | | 5.00 | 438,781.87 |
| 09-MAY-22 | I.V.A. ORDEN DE PAGO SPEI REFERENCIA: 0000326 | | 0.80 | 438,781.07 |

Línea Directa para su empresa:

Ciudad de México: (55) 5140 5640 | Monterrey: (81) 8156 9640 | Guadalajara: (33) 3669 9040 | Resto del país: 800 - DIRECTA (3473282) | Visita nuestra página: www.banorte.com
 Banco Mercantil del Norte S.A. Institución de Banca Múltiple Grupo Financiero Banorte, Av. Revolución No. 3000, Colonia La Primavera C.P.64830, Municipio Monterrey
 Nuevo Leon. RFC BMN930209927

DETALLE DE MOVIMIENTOS (PESOS) (CONTINUACIÓN) ▼
Enlace Global Pm S/Intereses

| FECHA | DESCRIPCIÓN / ESTABLECIMIENTO | MONTO DEL DEPOSITO | MONTO DEL RETIRO | SALDO |
|-----------|--|--------------------|------------------|------------|
| 13-MAY-22 | COMPRA ORDEN DE PAGO SPEI 0602248 =REFERENCIA CTA/CLABE: 002180002328910099, BEM SPEI BCO:002 BENEf:Elevadores Schindler SA de C (DATO NO VERIF POR ESTA INST), 003876602248 CVE RASTREO: 8846APR1202205131718763659 RFC: ESC8911081Q8 IVA: 000000000000.00 BANAMEX HORA LIQ: 12:53:44 | | 4,302.01 | 321,434.02 |
| 13-MAY-22 | COMISION ORDEN DE PAGO SPEI REFERENCIA: 0602248 | | 5.00 | 321,429.02 |
| 13-MAY-22 | I.V.A. ORDEN DE PAGO SPEI REFERENCIA: 0602248 | | 0.80 | 321,428.22 |
| 13-MAY-22 | COMPRA ORDEN DE PAGO SPEI 0000331 =REFERENCIA CTA/CLABE: 012862011562427582, BEM SPEI BCO:012 BENEf:Gilda Araceli Macias del Tor (DATO NO VERIF POR ESTA INST), Renta de oficinas de Tamazula CVE RASTREO: 8846APR1202205131718770790 RFC: MATG820123LDA IVA: 000000000000.00 BBVA BANCOMER HORA LIQ: 12:55:29 | | 3,710.00 | 317,718.22 |
| 13-MAY-22 | COMISION ORDEN DE PAGO SPEI REFERENCIA: 0000331 | | 5.00 | 317,713.22 |
| 13-MAY-22 | I.V.A. ORDEN DE PAGO SPEI REFERENCIA: 0000331 | | 0.80 | 317,712.42 |
| 13-MAY-22 | COMPRA ORDEN DE PAGO SPEI 0000332 =REFERENCIA CTA/CLABE: 012320001115034560, BEM SPEI BCO:012 BENEf:Computo y Papeleria MAD S de RL (DATO NO VERIF POR ESTA INST), Compra de ventiladores CVE RASTREO: 8846APR1202205131718776795 RFC: CPM180111MH1 IVA: 000000000000.00 BBVA BANCOMER HORA LIQ: 12:56:54 | | 8,282.40 | 309,430.02 |
| 13-MAY-22 | COMISION ORDEN DE PAGO SPEI REFERENCIA: 0000332 | | 5.00 | 309,425.02 |
| 13-MAY-22 | I.V.A. ORDEN DE PAGO SPEI REFERENCIA: 0000332 | | 0.80 | 309,424.22 |
| 13-MAY-22 | COMPRA ORDEN DE PAGO SPEI 0000333 =REFERENCIA CTA/CLABE: 012320012462292633, BEM SPEI BCO:012 BENEf:Ruben Barragan Tejed (DATO NO VERIF POR ESTA INST), Peritaje especializado CVE RASTREO: 8846APR2202205131718785354 RFC: BATR660216SLA IVA: 000000000000.00 BBVA BANCOMER HORA LIQ: 12:59:27 | | 12,000.00 | 297,424.22 |
| 13-MAY-22 | COMISION ORDEN DE PAGO SPEI REFERENCIA: 0000333 | | 5.00 | 297,419.22 |
| 13-MAY-22 | I.V.A. ORDEN DE PAGO SPEI REFERENCIA: 0000333 | | 0.80 | 297,418.42 |
| 13-MAY-22 | COMPRA ORDEN DE PAGO SPEI 0020477 =REFERENCIA CTA/CLABE: 021180550300038998, BEM SPEI BCO:021 BENEf:Bebidas Purificadas S de RL de (DATO NO VERIF POR ESTA INST), 3071000020477 CVE RASTREO: 8846APR1202205131718790195 RFC: BPU7901018D4 IVA: 000000000000.00 HSBC HORA LIQ: 13:00:50 | | 2,100.00 | 295,318.42 |
| 13-MAY-22 | COMISION ORDEN DE PAGO SPEI REFERENCIA: 0020477 | | 5.00 | 295,313.42 |
| 13-MAY-22 | I.V.A. ORDEN DE PAGO SPEI REFERENCIA: 0020477 | | 0.80 | 295,312.62 |
| 13-MAY-22 | COMPRA ORDEN DE PAGO SPEI 0000338 =REFERENCIA CTA/CLABE: 014320655069702761, BEM SPEI BCO:014 BENEf:Cooperativo de Seguridad Priva (DATO NO VERIF POR ESTA INST), Servicio de seguridad CVE RASTREO: 8846APR2202205131718796540 RFC: CSP180802440 IVA: 000000000000.00 SANTANDER HORA LIQ: 13:03:00 | | 27,027.00 | 268,285.62 |
| 13-MAY-22 | COMISION ORDEN DE PAGO SPEI REFERENCIA: 0000338 | | 5.00 | 268,280.62 |
| 13-MAY-22 | I.V.A. ORDEN DE PAGO SPEI REFERENCIA: 0000338 | | 0.80 | 268,279.82 |
| 13-MAY-22 | TRASPASO 0000220513, DE LA CUENTA: 0176435864 Comprobacion viaticos durango | 2,324.00 | | 270,603.82 |
| 13-MAY-22 | COMPRA ORDEN DE PAGO SPEI 0020477 =REFERENCIA CTA/CLABE: 021180550300038998, BEM SPEI BCO:021 BENEf:Bebidas Purificadas S de RL de (DATO NO VERIF POR ESTA INST), 3071000020477 CVE RASTREO: 8846APR1202205131719040674 RFC: BPU7901018D4 IVA: 000000000000.00 HSBC HORA LIQ: 14:09:02 | | 1,242.00 | 269,361.82 |
| 13-MAY-22 | COMISION ORDEN DE PAGO SPEI REFERENCIA: 0020477 | | 5.00 | 269,356.82 |
| 13-MAY-22 | I.V.A. ORDEN DE PAGO SPEI REFERENCIA: 0020477 | | 0.80 | 269,356.02 |
| 13-MAY-22 | COMPRA ORDEN DE PAGO SPEI 0000344 =REFERENCIA CTA/CLABE: 012341004512081448, BEM SPEI BCO:012 BENEf:Alicia Judit Villasenor Araiz (DATO NO VERIF POR ESTA INST), Renta de local de Cihuatlan CVE RASTREO: 8846APR2202205131719047285 RFC: VIAA510517HSO IVA: 000000000000.00 BBVA BANCOMER HORA LIQ: 14:10:48 | | 3,012.19 | 266,343.83 |
| 13-MAY-22 | COMISION ORDEN DE PAGO SPEI REFERENCIA: 0000344 | | 5.00 | 266,338.83 |
| 13-MAY-22 | I.V.A. ORDEN DE PAGO SPEI REFERENCIA: 0000344 | | 0.80 | 266,338.03 |
| 13-MAY-22 | TRASPASO A CUENTA DE TERCEROS 0000000345 IVA:00000000.00, A LA CUENTA: 0618772265 Mantto vehiculo JJD4094 AL R.F.C. LSM861113JG7 | | 3,240.00 | 263,098.03 |
| 13-MAY-22 | CHEQUE PAGADO 0025985 | | 4,666.67 | 258,431.36 |
| 13-MAY-22 | CARGO POR PAGO CONCENTRACION BEM COMISION FEDERA 000000000014432105018422205210000003202 AL RFC CSS160330CP7 RAS 88462133039833088924 FAC 088924 | | 320.00 | 258,111.36 |
| 16-MAY-22 | TRASPASO 0000220516, DE LA CUENTA: 1105245695 Devolucion de viaticos | 1,028.00 | | 259,139.36 |

Línea Directa para su empresa:

Ciudad de México: (55) 5140 5640 | Monterrey: (81) 8156 9640 | Guadalajara: (33) 3669 9040 | Resto del país: 800 - DIRECTA (3473282) | Visita nuestra página: www.banorte.com
 Banco Mercantil del Norte S.A. Institución de Banca Múltiple Grupo Financiero Banorte, Av. Revolución No. 3000, Colonia La Primavera C.P.64830, Municipio Monterrey
 Nuevo Leon. RFC BMN930209927

DETALLE DE MOVIMIENTOS (PESOS) (CONTINUACIÓN) ▼
Enlace Global Pm S/Intereses

| FECHA | DESCRIPCIÓN / ESTABLECIMIENTO | MONTO DEL DEPOSITO | MONTO DEL RETIRO | SALDO |
|-----------|--|--------------------|------------------|------------|
| 16-MAY-22 | COMPRA ORDEN DE PAGO SPEI 0000347 =REFERENCIA CTA/CLABE: 002320701207666172, BEM SPEI BCO:002 BENEF:Janeth Stephania Sanchez Canale (DATO NO VERIF POR ESTA INST), Compra de cubrebocas y sanitizante CVE RASTREO: 8846APR2202205161722624974 RFC: SACJ920506386 IVA: 000000000000.00 BANAMEX HORA LIQ: 09:03:40 | | 10,259.29 | 248,880.07 |
| 16-MAY-22 | COMISION ORDEN DE PAGO SPEI REFERENCIA: 0000347 | | 5.00 | 248,875.07 |
| 16-MAY-22 | I.V.A. ORDEN DE PAGO SPEI REFERENCIA: 0000347 | | 0.80 | 248,874.27 |
| 16-MAY-22 | COMPRA ORDEN DE PAGO SPEI 0000351 =REFERENCIA CTA/CLABE: 012320001999994185, BEM SPEI BCO:012 BENEF:Mayeutika Imprenta y Promociona (DATO NO VERIF POR ESTA INST), Banner y separadores CVE RASTREO: 8846APR1202205161722627858 RFC: MIP150515H49 IVA: 000000000000.00 BBVA BANCOMER HORA LIQ: 09:06:09 | | 9,164.00 | 239,710.27 |
| 16-MAY-22 | COMISION ORDEN DE PAGO SPEI REFERENCIA: 0000351 | | 5.00 | 239,705.27 |
| 16-MAY-22 | I.V.A. ORDEN DE PAGO SPEI REFERENCIA: 0000351 | | 0.80 | 239,704.47 |
| 16-MAY-22 | TRASPASO A CUENTA DE TERCEROS 0000000156 IVA:00000000.00 , A LA CUENTA: 0501704359 Reposicion de viaticos AL R.F.C. RECA840129TB2 | | 994.00 | 238,710.47 |
| 16-MAY-22 | TRASPASO A CUENTA DE TERCEROS 0000000052 IVA:00000000.00 , A LA CUENTA: 4915668413601295 Reposicion de fondo revolvente AL R.F.C. ROCL7905149G3 | | 1,020.00 | 237,690.47 |
| 16-MAY-22 | COMPRA ORDEN DE PAGO SPEI 0000341 =REFERENCIA CTA/CLABE: 012320012462292633, BEM SPEI BCO:012 BENEF:Ruben Barragan Tejed (DATO NO VERIF POR ESTA INST), Peritajes especializados CVE RASTREO: 8846APR1202205161722636010 RFC: BATR660216SLA IVA: 000000000000.00 BBVA BANCOMER HORA LIQ: 09:12:27 | | 24,000.01 | 213,690.46 |
| 16-MAY-22 | COMISION ORDEN DE PAGO SPEI REFERENCIA: 0000341 | | 5.00 | 213,685.46 |
| 16-MAY-22 | I.V.A. ORDEN DE PAGO SPEI REFERENCIA: 0000341 | | 0.80 | 213,684.66 |
| 16-MAY-22 | TRASPASO A CUENTA DE TERCEROS 0000000337 IVA:00000000.00 , A LA CUENTA: 0423042658 Reposicion de fondo revolvente AL R.F.C. MIAJ5409028M3 | | 6,556.86 | 207,127.80 |
| 16-MAY-22 | DEPOSITO DE CUENTA PROPIA 0000000002 , DE LA CUENTA 0190154938 Traspaso de cuentas | 80,000.00 | | 287,127.80 |
| 16-MAY-22 | TRASPASO A CUENTA PROPIA 0000000002 IVA:00000000.00 , A LA CUENTA 1159110611 Traspaso de cuentas AL R.F.C. CED930224MP7 | | 50,000.00 | 237,127.80 |
| 16-MAY-22 | COMPRA ORDEN DE PAGO SPEI 0000005 =REFERENCIA CTA/CLABE: 127320013407053378, BEM SPEI BCO:127 BENEF:Griselda Janette Castillo Torre (DATO NO VERIF POR ESTA INST), Pension alimenticia 1a mayo CVE RASTREO: 8846APR1202205161722890949 RFC: CATG7507054U7 IVA: 000000000000.00 AZTECA HORA LIQ: 11:26:37 | | 4,374.76 | 232,753.04 |
| 16-MAY-22 | COMISION ORDEN DE PAGO SPEI REFERENCIA: 0000005 | | 5.00 | 232,748.04 |
| 16-MAY-22 | I.V.A. ORDEN DE PAGO SPEI REFERENCIA: 0000005 | | 0.80 | 232,747.24 |
| 16-MAY-22 | COMPRA ORDEN DE PAGO SPEI 0000005 =REFERENCIA CTA/CLABE: 127320013591059673, BEM SPEI BCO:127 BENEF:Karen Marilu Samperio Torre (DATO NO VERIF POR ESTA INST), Pension alimenticia 1a mayo CVE RASTREO: 8846APR2202205161722899023 RFC: SATK92010744A IVA: 000000000000.00 AZTECA HORA LIQ: 11:30:08 | | 2,641.02 | 230,106.22 |
| 16-MAY-22 | COMISION ORDEN DE PAGO SPEI REFERENCIA: 0000005 | | 5.00 | 230,101.22 |
| 16-MAY-22 | I.V.A. ORDEN DE PAGO SPEI REFERENCIA: 0000005 | | 0.80 | 230,100.42 |
| 16-MAY-22 | COMPRA ORDEN DE PAGO SPEI 0000005 =REFERENCIA CTA/CLABE: 012320015847744855, BEM SPEI BCO:012 BENEF:Ma de Jesus Luna Pere (DATO NO VERIF POR ESTA INST), Pension alimenticia 1a mayo CVE RASTREO: 8846APR1202205161722900852 RFC: LUPJ710829KKO IVA: 000000000000.00 BBVA BANCOMER HORA LIQ: 11:31:04 | | 4,218.42 | 225,882.00 |
| 16-MAY-22 | COMISION ORDEN DE PAGO SPEI REFERENCIA: 0000005 | | 5.00 | 225,877.00 |
| 16-MAY-22 | I.V.A. ORDEN DE PAGO SPEI REFERENCIA: 0000005 | | 0.80 | 225,876.20 |
| 16-MAY-22 | COMPRA ORDEN DE PAGO SPEI 0000005 =REFERENCIA CTA/CLABE: 030320900014050265, BEM SPEI BCO:030 BENEF:Marcela Sandoval Gome (DATO NO VERIF POR ESTA INST), Pension alimenticia 1a mayo CVE RASTREO: 8846APR2202205161722902637 RFC: SAGM771110934 IVA: 000000000000.00 BAJIO HORA LIQ: 11:31:53 | | 4,374.76 | 221,501.44 |
| 16-MAY-22 | COMISION ORDEN DE PAGO SPEI REFERENCIA: 0000005 | | 5.00 | 221,496.44 |
| 16-MAY-22 | I.V.A. ORDEN DE PAGO SPEI REFERENCIA: 0000005 | | 0.80 | 221,495.64 |
| 16-MAY-22 | CHEQUE PAGADO 0025986 | | 3,000.00 | 218,495.64 |
| 16-MAY-22 | CHEQUE PAGADO 0025972 | | 3,000.00 | 215,495.64 |
| 16-MAY-22 | CHEQUE PAGADO 0025973 | | 6,000.00 | 209,495.64 |
| 16-MAY-22 | DEP.EFFECTIVO | 588.00 | | 210,083.64 |
| 17-MAY-22 | CHEQUE CAMARA 0025983 TCA0407219T6 | | 570.00 | 209,513.64 |

Línea Directa para su empresa:

Ciudad de México: (55) 5140 5640 | Monterrey: (81) 8156 9640 | Guadalajara: (33) 3669 9040 | Resto del país: 800 - DIRECTA (3473282) | Visita nuestra página: www.banorte.com
 Banco Mercantil del Norte S.A. Institución de Banca Múltiple Grupo Financiero Banorte, Av. Revolución No. 3000, Colonia La Primavera C.P.64830, Municipio Monterrey
 Nuevo Leon. RFC BMN930209927

DETALLE DE MOVIMIENTOS (PESOS) (CONTINUACIÓN) ▼
Enlace Global Pm S/Intereses

| FECHA | DESCRIPCIÓN / ESTABLECIMIENTO | MONTO DEL DEPOSITO | MONTO DEL RETIRO | SALDO |
|-----------|---|--------------------|------------------|--------------|
| 17-MAY-22 | COMPRA ORDEN DE PAGO SPEI 1826190 =REFERENCIA CTA/CLABE: 012914002018261900, BEM SPEI BCO:012 BENEF:Secretaria de la Hacienda Publi (DATO NO VERIF POR ESTA INST), 15535210052231303296 CVE RASTREO: 8846APR2202205171724128261 RFC: SPC130227L99 IVA: 000000000000.00 BBVA BANCOMER HORA LIQ: 08:10:53 | | 1,553.52 | 207,960.12 |
| 17-MAY-22 | COMISION ORDEN DE PAGO SPEI REFERENCIA: 1826190 | | 5.00 | 207,955.12 |
| 17-MAY-22 | I.V.A. ORDEN DE PAGO SPEI REFERENCIA: 1826190 | | 0.80 | 207,954.32 |
| 17-MAY-22 | COMPRA ORDEN DE PAGO SPEI 0000352 =REFERENCIA CTA/CLABE: 044320256009854116, BEM SPEI BCO:044 BENEF:ZUzzax Comercializadora SA de C (DATO NO VERIF POR ESTA INST), Toner HP 312 CVE RASTREO: 8846APR2202205171724130140 RFC: ZC0191128FR8 IVA: 000000000000.00 SCOTIABANK HORA LIQ: 08:14:13 | | 11,500.24 | 196,454.08 |
| 17-MAY-22 | COMISION ORDEN DE PAGO SPEI REFERENCIA: 0000352 | | 5.00 | 196,449.08 |
| 17-MAY-22 | I.V.A. ORDEN DE PAGO SPEI REFERENCIA: 0000352 | | 0.80 | 196,448.28 |
| 17-MAY-22 | DEV.SPEICUENTA CANCELADA REFERENCIA:0000352 MOT DEV:3 CUENTA CANCELADA BCO:40044 BENEFIC:ZUzzax Comercializadora SA de CV ORDENANTE:COMISION ESTATAL DE DERECHOS HUMANOS CVE.RASTR: 8846APR2202205171724130140 HORA LIQ: 08:14:21 hrs. | | 11,500.24- | 207,948.52 |
| 17-MAY-22 | TRASPASO 0000220517, DE LA CUENTA: 0176435864 Devolucion viaticos michoacan | 7,676.00 | | 215,624.52 |
| 17-MAY-22 | DEPOSITO DE CUENTA PROPIA 0000000002, DE LA CUENTA 0190154938 Traspaso de cuentas | 1,343,000.00 | | 1,558,624.52 |
| 17-MAY-22 | PAGO REFERENCIADO 550667113722 Impuesto Deposito Referenciado | | 1,258,708.00 | 299,916.52 |
| 17-MAY-22 | PAGO REFERENCIADO 550734713722 Impuesto Deposito Referenciado | | 4,549.00 | 295,367.52 |
| 18-MAY-22 | COMPRA ORDEN DE PAGO SPEI 0000360 =REFERENCIA CTA/CLABE: 4152313325438674, BEM SPEI BCO:012 BENEF:Hector Miramontes Aria (DATO NO VERIF POR ESTA INST), Internet de Mesa del Tirador CVE RASTREO: 8846APR2202205181725402872 RFC: MIAH850623IE7 IVA: 000000000000.00 BBVA BANCOMER HORA LIQ: 08:24:47 | | 464.00 | 294,903.52 |
| 18-MAY-22 | COMISION ORDEN DE PAGO SPEI REFERENCIA: 0000360 | | 5.00 | 294,898.52 |
| 18-MAY-22 | I.V.A. ORDEN DE PAGO SPEI REFERENCIA: 0000360 | | 0.80 | 294,897.72 |
| 18-MAY-22 | TRASPASO A CUENTA DE TERCEROS 0000000161 IVA:00000000.00, A LA CUENTA: 0501704359 Comprobacion de viaticos AL R.F.C. RECA840129TB2 | | 858.00 | 294,039.72 |
| 19-MAY-22 | COMPRA ORDEN DE PAGO SPEI 0002369 =REFERENCIA CTA/CLABE: 112180171332197632, BEM SPEI BCO:112 BENEF:Grupo W COM SA de C (DATO NO VERIF POR ESTA INST), 112180171332197632 CVE RASTREO: 8846APR1202205191727094099 RFC: GWC991019PUA IVA: 000000000000.00 BMONEX HORA LIQ: 14:08:00 | | 2,399.00 | 291,640.72 |
| 19-MAY-22 | COMISION ORDEN DE PAGO SPEI REFERENCIA: 0002369 | | 5.00 | 291,635.72 |
| 19-MAY-22 | I.V.A. ORDEN DE PAGO SPEI REFERENCIA: 0002369 | | 0.80 | 291,634.92 |
| 19-MAY-22 | TRASPASO A CUENTA DE TERCEROS 0000000055 IVA:00000000.00, A LA CUENTA: 4915668413601295 Reposicion de fondo revolvente AL R.F.C. ROCL7905149G3 | | 500.00 | 291,134.92 |
| 19-MAY-22 | CHEQUE PAGADO 0025984 | | 4,000.00 | 287,134.92 |
| 20-MAY-22 | DEPOSITO DE CUENTA PROPIA 0000000002, DE LA CUENTA 0190154938 Traspaso de cuentas | 350,000.00 | | 637,134.92 |
| 20-MAY-22 | COMPRA ORDEN DE PAGO SPEI 0000354 =REFERENCIA CTA/CLABE: 012320001999994185, BEM SPEI BCO:012 BENEF:Mayeutika Imprenta y Promociona (DATO NO VERIF POR ESTA INST), Impresion de la obra Tenamxтли CVE RASTREO: 8846APR1202205201728015184 RFC: MIP150515H49 IVA: 000000000000.00 BBVA BANCOMER HORA LIQ: 09:38:09 | | 16,472.00 | 620,662.92 |
| 20-MAY-22 | COMISION ORDEN DE PAGO SPEI REFERENCIA: 0000354 | | 5.00 | 620,657.92 |
| 20-MAY-22 | I.V.A. ORDEN DE PAGO SPEI REFERENCIA: 0000354 | | 0.80 | 620,657.12 |
| 20-MAY-22 | COMPRA ORDEN DE PAGO SPEI 0000352 =REFERENCIA CTA/CLABE: 030320900029684574, BEM SPEI BCO:030 BENEF:ZUzzax Comercializadora SA de C (DATO NO VERIF POR ESTA INST), Compra de toner CVE RASTREO: 8846APR2202205201728017342 RFC: ZC0191128FR8 IVA: 000000000000.00 BAJIO HORA LIQ: 09:39:49 | | 11,500.24 | 609,156.88 |
| 20-MAY-22 | COMISION ORDEN DE PAGO SPEI REFERENCIA: 0000352 | | 5.00 | 609,151.88 |
| 20-MAY-22 | I.V.A. ORDEN DE PAGO SPEI REFERENCIA: 0000352 | | 0.80 | 609,151.08 |
| 20-MAY-22 | COMPRA ORDEN DE PAGO SPEI 0605421 =REFERENCIA CTA/CLABE: 012914002006241013, BEM SPEI BCO:012 BENEF:Telefonos de Mexico SAB de C (DATO NO VERIF POR ESTA INST), 01287390060542122053 CVE RASTREO: 8846APR2202205201728022429 RFC: TME840315KT6 IVA: 000000000000.00 BBVA BANCOMER HORA LIQ: 09:43:20 | | 29,091.95 | 580,059.13 |
| 20-MAY-22 | COMISION ORDEN DE PAGO SPEI REFERENCIA: 0605421 | | 5.00 | 580,054.13 |
| 20-MAY-22 | I.V.A. ORDEN DE PAGO SPEI REFERENCIA: 0605421 | | 0.80 | 580,053.33 |

Línea Directa para su empresa:

Ciudad de México: (55) 5140 5640 | Monterrey: (81) 8156 9640 | Guadalajara: (33) 3669 9040 | Resto del país: 800 - DIRECTA (3473282) | Visita nuestra página: www.banorte.com
 Banco Mercantil del Norte S.A. Institución de Banca Múltiple Grupo Financiero Banorte, Av. Revolución No. 3000, Colonia La Primavera C.P.64830, Municipio Monterrey
 Nuevo Leon. RFC BMN930209927

DETALLE DE MOVIMIENTOS (PESOS) (CONTINUACIÓN) ▼
Enlace Global Pm S/Intereses

| FECHA | DESCRIPCIÓN / ESTABLECIMIENTO | MONTO DEL DEPOSITO | MONTO DEL RETIRO | SALDO |
|-----------|--|--------------------|------------------|------------|
| 24-MAY-22 | DEP.EFECTIVO | 3,265.00 | | 214,604.81 |
| 25-MAY-22 | COMPRA ORDEN DE PAGO SPEI 0000378 =REFERENCIA CTA/CLABE: 021375040598877862, BEM SPEI BCO:021 BENEF:Jose Rogelio Sanchez Aguay (DATO NO VERIF POR ESTA INST), Reparacion de refrigerador CVE RASTREO: 8846APR1202205251733650831 RFC: SAAR630310IK7 IVA: 00000000000.00 HSBC HORA LIQ: 08:47:45 | | 2,088.00 | 212,516.81 |
| 25-MAY-22 | COMISION ORDEN DE PAGO SPEI REFERENCIA: 0000378 | | 5.00 | 212,511.81 |
| 25-MAY-22 | I.V.A. ORDEN DE PAGO SPEI REFERENCIA: 0000378 | | 0.80 | 212,511.01 |
| 25-MAY-22 | TRASPASO A CUENTA DE TERCEROS 0000000175 IVA:00000000.00 , A LA CUENTA: 4915664417804258 Comprobacion de viaticos AL R.F.C. MOMM780526NE6 | | 1,550.00 | 210,961.01 |
| 25-MAY-22 | CHEQUE PAGADO 0025992 | | 8,346.00 | 202,615.01 |
| 26-MAY-22 | CHEQUE PAGADO 0025991 | | 500.00 | 202,115.01 |
| 27-MAY-22 | CHEQUE PAGADO 0025979 | | 500.00 | 201,615.01 |
| 27-MAY-22 | DEPOSITO DE CUENTA PROPIA 0000000002 , DE LA CUENTA 0190154938 Traspaso de inversiones | 200,000.00 | | 401,615.01 |
| 27-MAY-22 | COMPRA ORDEN DE PAGO SPEI 0000392 =REFERENCIA CTA/CLABE: 014320200097298618, BEM SPEI BCO:014 BENEF:Brando Leonel Gome (DATO NO VERIF POR ESTA INST), Lonetas para toldo CVE RASTREO: 8846APR1202205271736977705 RFC: GOCB960407CUS IVA: 00000000000.00 SANTANDER HORA LIQ: 13:43:04 | | 3,132.00 | 398,483.01 |
| 27-MAY-22 | COMISION ORDEN DE PAGO SPEI REFERENCIA: 0000392 | | 5.00 | 398,478.01 |
| 27-MAY-22 | I.V.A. ORDEN DE PAGO SPEI REFERENCIA: 0000392 | | 0.80 | 398,477.21 |
| 27-MAY-22 | COMPRA ORDEN DE PAGO SPEI 4863470 =REFERENCIA CTA/CLABE: 002320011016165994, BEM SPEI BCO:002 BENEF:SIAP (DATO NO VERIF POR ESTA INST), 1004863470 CVE RASTREO: 8846APR1202205271736988910 RFC: SIS780421IRS IVA: 00000000000.00 BANAMEX HORA LIQ: 13:47:09 | | 11,296.00 | 387,181.21 |
| 27-MAY-22 | COMISION ORDEN DE PAGO SPEI REFERENCIA: 4863470 | | 5.00 | 387,176.21 |
| 27-MAY-22 | I.V.A. ORDEN DE PAGO SPEI REFERENCIA: 4863470 | | 0.80 | 387,175.41 |
| 27-MAY-22 | COMPRA ORDEN DE PAGO SPEI 0466757 =REFERENCIA CTA/CLABE: 002320011016165994, BEM SPEI BCO:002 BENEF:SIAP (DATO NO VERIF POR ESTA INST), 1013466757 CVE RASTREO: 8846APR1202205271736994015 RFC: SIS780421IRS IVA: 00000000000.00 BANAMEX HORA LIQ: 13:49:05 | | 3,392.00 | 383,783.41 |
| 27-MAY-22 | COMISION ORDEN DE PAGO SPEI REFERENCIA: 0466757 | | 5.00 | 383,778.41 |
| 27-MAY-22 | I.V.A. ORDEN DE PAGO SPEI REFERENCIA: 0466757 | | 0.80 | 383,777.61 |
| 27-MAY-22 | CARGO POR PAGO CONCENTRACION BEM COMISION FEDERA 0000000000014381809015112206050000188120 AL RFC CSS160330CP7 RAS 88462147080175088924 FAC 088924 | | 18,812.00 | 364,965.61 |
| 27-MAY-22 | COMPRA ORDEN DE PAGO SPEI 0020477 =REFERENCIA CTA/CLABE: 021180550300038998, BEM SPEI BCO:021 BENEF:Bebidas Purificadas S de RL de (DATO NO VERIF POR ESTA INST), 3071000020477 CVE RASTREO: 8846APR2202205271737004708 RFC: BPU7901018D4 IVA: 00000000000.00 HSBC HORA LIQ: 13:53:18 | | 1,674.00 | 363,291.61 |
| 27-MAY-22 | COMISION ORDEN DE PAGO SPEI REFERENCIA: 0020477 | | 5.00 | 363,286.61 |
| 27-MAY-22 | I.V.A. ORDEN DE PAGO SPEI REFERENCIA: 0020477 | | 0.80 | 363,285.81 |
| 27-MAY-22 | TRASPASO A CUENTA DE TERCEROS 0000398407 IVA:00000000.00 , A LA CUENTA: 0822393382 Boletos de avion AL R.F.C. FEJC730921V70 | | 13,746.00 | 349,539.81 |
| 27-MAY-22 | CARGO POR PAGO CONCENTRACION BEM TOTAL PLAY TELE 000000000000000000000008000002001141190 AL RFC ETP1501216EA RAS 88462147524895002742 FAC 002742 | | 1,199.00 | 348,340.81 |
| 27-MAY-22 | COMPRA ORDEN DE PAGO SPEI 0000409 =REFERENCIA CTA/CLABE: 127320013143023824, BEM SPEI BCO:127 BENEF:Jose Manuel Vazquez Cervante (DATO NO VERIF POR ESTA INST), equipo de aire acondicionado e instalaci CVE RASTREO: 8846APR2202205271737023569 RFC: VACM6310078K2 IVA: 00000000000.00 AZTECA HORA LIQ: 13:59:49 | | 8,642.00 | 339,698.81 |
| 27-MAY-22 | COMISION ORDEN DE PAGO SPEI REFERENCIA: 0000409 | | 5.00 | 339,693.81 |
| 27-MAY-22 | I.V.A. ORDEN DE PAGO SPEI REFERENCIA: 0000409 | | 0.80 | 339,693.01 |
| 27-MAY-22 | CARGO POR PAGO CONCENTRACION BEM COMISION FEDERA 0000000000014471203030612205300000008119 AL RFC CSS160330CP7 RAS 88462147089030088924 FAC 088924 | | 811.00 | 338,882.01 |

Línea Directa para su empresa:

Ciudad de México: (55) 5140 5640 | Monterrey: (81) 8156 9640 | Guadalajara: (33) 3669 9040 | Resto del país: 800 - DIRECTA (3473282) | Visita nuestra página: www.banorte.com
 Banco Mercantil del Norte S.A. Institución de Banca Múltiple Grupo Financiero Banorte, Av. Revolución No. 3000, Colonia La Primavera C.P.64830, Municipio Monterrey
 Nuevo Leon. RFC BMN930209927

DETALLE DE MOVIMIENTOS (PESOS) (CONTINUACIÓN) ▼
Enlace Global Pm S/Intereses

| FECHA | DESCRIPCIÓN / ESTABLECIMIENTO | MONTO DEL DEPOSITO | MONTO DEL RETIRO | SALDO |
|-----------|--|--------------------|------------------|------------|
| 30-MAY-22 | COMPRA ORDEN DE PAGO SPEI 0000414 =REFERENCIA CTA/CLABE: 002320700245209097, BEM SPEI BCO:002 BENEF:El Colegio de Jalisco A (DATO NO VERIF POR ESTA INST), EC Alicia Ortega Solis CVE RASTREO: 8846APR2202205301740083260 RFC: CJA821109NDO IVA: 000000000000.00 BANAMEX HORA LIQ: 09:54:41 | | 3,500.00 | 204,799.41 |
| 30-MAY-22 | COMISION ORDEN DE PAGO SPEI REFERENCIA: 0000414 | | 5.00 | 204,794.41 |
| 30-MAY-22 | I.V.A. ORDEN DE PAGO SPEI REFERENCIA: 0000414 | | 0.80 | 204,793.61 |
| 30-MAY-22 | COMPRA ORDEN DE PAGO SPEI 0000410 =REFERENCIA CTA/CLABE: 021320063448755574, BEM SPEI BCO:021 BENEF:Carlos Jesus Vega Cru (DATO NO VERIF POR ESTA INST), Renta de sonio para evento CVE RASTREO: 8846APR1202205301740097428 RFC: VECC700401K2A IVA: 000000000000.00 HSBC HORA LIQ: 10:03:38 | | 15,718.00 | 189,075.61 |
| 30-MAY-22 | COMISION ORDEN DE PAGO SPEI REFERENCIA: 0000410 | | 5.00 | 189,070.61 |
| 30-MAY-22 | I.V.A. ORDEN DE PAGO SPEI REFERENCIA: 0000410 | | 0.80 | 189,069.81 |
| 30-MAY-22 | COMPRA ORDEN DE PAGO SPEI 0000412 =REFERENCIA CTA/CLABE: 014320655029950090, BEM SPEI BCO:014 BENEF:Paulo Cesar Fernandez Roja (DATO NO VERIF POR ESTA INST), Mantto de vehiculos CVE RASTREO: 8846APR1202205301740132836 RFC: FER7505057X4 IVA: 000000000000.00 SANTANDER HORA LIQ: 10:20:00 | | 84,810.17 | 104,259.64 |
| 30-MAY-22 | COMISION ORDEN DE PAGO SPEI REFERENCIA: 0000412 | | 5.00 | 104,254.64 |
| 30-MAY-22 | I.V.A. ORDEN DE PAGO SPEI REFERENCIA: 0000412 | | 0.80 | 104,253.84 |
| 30-MAY-22 | COMPRA ORDEN DE PAGO SPEI 0000411 =REFERENCIA CTA/CLABE: 030320900029589925, BEM SPEI BCO:030 BENEF:Publimax Guadalajara SA de C (DATO NO VERIF POR ESTA INST), Renta de tablonos y sillas para evento CVE RASTREO: 8846APR2202205301740170864 RFC: PGU191024PC1 IVA: 000000000000.00 BAJIO HORA LIQ: 10:40:57 | | 4,268.80 | 99,985.04 |
| 30-MAY-22 | COMISION ORDEN DE PAGO SPEI REFERENCIA: 0000411 | | 5.00 | 99,980.04 |
| 30-MAY-22 | I.V.A. ORDEN DE PAGO SPEI REFERENCIA: 0000411 | | 0.80 | 99,979.24 |
| 30-MAY-22 | COMPRA ORDEN DE PAGO SPEI 0813035 =REFERENCIA CTA/CLABE: 002180087000401605, BEM SPEI BCO:002 BENEF:SANBORN HERMANOS S (DATO NO VERIF POR ESTA INST), 813 035 CVE RASTREO: 8846APR2202205301740686204 RFC: SHE190630V37 IVA: 000000000000.00 BANAMEX HORA LIQ: 14:07:43 | | 15,597.40 | 84,381.84 |
| 30-MAY-22 | COMISION ORDEN DE PAGO SPEI REFERENCIA: 0813035 | | 5.00 | 84,376.84 |
| 30-MAY-22 | I.V.A. ORDEN DE PAGO SPEI REFERENCIA: 0813035 | | 0.80 | 84,376.04 |
| 30-MAY-22 | CHEQUE PAGADO 0025987 | | 4,668.18 | 79,707.86 |
| 30-MAY-22 | COMPRA ORDEN DE PAGO SPEI 0000428 =REFERENCIA CTA/CLABE: 014320655022171643, BEM SPEI BCO:014 BENEF:Hoteles Universo de Guadalajara (DATO NO VERIF POR ESTA INST), Hospedaje personal comisionado CVE RASTREO: 8846APR1202205301740939734 RFC: HUG060613DI2 IVA: 000000000000.00 SANTANDER HORA LIQ: 15:55:29 | | 1,540.00 | 78,167.86 |
| 30-MAY-22 | COMISION ORDEN DE PAGO SPEI REFERENCIA: 0000428 | | 5.00 | 78,162.86 |
| 30-MAY-22 | I.V.A. ORDEN DE PAGO SPEI REFERENCIA: 0000428 | | 0.80 | 78,162.06 |
| 30-MAY-22 | COMPRA ORDEN DE PAGO SPEI 0000434 =REFERENCIA CTA/CLABE: 012344028987294924, BEM SPEI BCO:012 BENEF:Sitali Chino Carrill (DATO NO VERIF POR ESTA INST), Gastos a comprobar CVE RASTREO: 8846APR1202205301740961704 RFC: CICS911120QE8 IVA: 000000000000.00 BBVA BANCOMER HORA LIQ: 16:00:56 | | 1,420.00 | 76,742.06 |
| 30-MAY-22 | COMISION ORDEN DE PAGO SPEI REFERENCIA: 0000434 | | 5.00 | 76,737.06 |
| 30-MAY-22 | I.V.A. ORDEN DE PAGO SPEI REFERENCIA: 0000434 | | 0.80 | 76,736.26 |
| 30-MAY-22 | COMPRA ORDEN DE PAGO SPEI 0001459 =REFERENCIA CTA/CLABE: 012320001155110703, BEM SPEI BCO:012 BENEF:Real GDL Hostal S de RL de C (DATO NO VERIF POR ESTA INST), Pago hospedaje CVE RASTREO: 8846APR1202205301740987882 RFC: RGH200210184 IVA: 000000000000.00 BBVA BANCOMER HORA LIQ: 16:08:11 | | 1,238.00 | 75,498.26 |
| 30-MAY-22 | COMISION ORDEN DE PAGO SPEI REFERENCIA: 0001459 | | 5.00 | 75,493.26 |
| 30-MAY-22 | I.V.A. ORDEN DE PAGO SPEI REFERENCIA: 0001459 | | 0.80 | 75,492.46 |
| 31-MAY-22 | DEPOSITO DE CUENTA PROPIA 0000000002, DE LA CUENTA 0190154938 Traspaso de cuentas | 250,000.00 | | 325,492.46 |
| 31-MAY-22 | CHEQUE PAGADO 0025990 | | 526.00 | 324,966.46 |

Línea Directa para su empresa:

Ciudad de México: (55) 5140 5640 | Monterrey: (81) 8156 9640 | Guadalajara: (33) 3669 9040 | Resto del país: 800 - DIRECTA (3473282) | Visita nuestra página: www.banorte.com
 Banco Mercantil del Norte S.A. Institución de Banca Múltiple Grupo Financiero Banorte, Av. Revolución No. 3000, Colonia La Primavera C.P.64830, Municipio Monterrey
 Nuevo Leon. RFC BMN930209927

OTROS ▼

Informe de Depósitos en efectivo (IDE) mayores a \$15,000 pesos

| | |
|---|---------------------|
| Mes: | MAYO de 2022 |
| Excedentes de depósitos | \$ 7,631.00 |
| Tipo de Cambio | \$ 19.5965 |
| Resumen por cliente del ejercicio 2022 | |
| Monto de excedente de depósitos | \$ 11,623.47 |

*Los depósitos en efectivo presentados en el presente informe son aquellos que exceden la cantidad de \$15,000 (Quince mil pesos 00/100) de forma acumulada en todas las cuentas bajo titularidad del cliente dentro de un mes calendario.

MENSAJES IMPORTANTES

ESTIMADO CLIENTE, LE INFORMAMOS QUE LAS CONSTANCIAS FISCALES DEL EJERCICIO 2021 CORRESPONDIENTES A SUS CUENTAS INVERSIONES A PLAZO, FONDOS DE INVERSION, INVERSIONES DE MESA DE DINERO Y CREDITOS HIPOTECARIOS, SE ENCUENTRAN A SU DISPOSICION PARA SU CONSULTA. PUEDE DESCARGARLOS DESDE BANCO EN LINEA, DANDO CLIC EN LA IMAGEN DE SU USUARIO DEBAJO DEL BOTON "SALIR", ELIGE LA OPCION "CONSTANCIAS DE INTERES REAL" PARA SELECCIONAR EL PERIODO, O SI LO PREFERE, SOLICITELA(S) EN CUALQUIERA DE NUESTRAS SUCURSALES. EN CASO DE DUDAS O PARA MAYOR INFORMACION, ESTAMOS A SUS ORDENES EN BANORTE DONDE UNO DE NUESTROS EJECUTIVOS CON GUSTO LO PODRA ATENDER.

Advertencia: Incumplir sus obligaciones le puede generar comisiones.

El presente estado de cuenta no es un comprobante fiscal.

La fecha de corte coincide con la fecha de terminación del periodo que se señala en el presente estado de cuenta. Las operaciones efectuadas durante los días no laborales o después de la hora de corte de fin de día serán consideradas en nuestra contabilidad como realizadas en el siguiente día hábil bancario. Usted dispone de 90 días después de la fecha de corte para objetar la información contenida en su estado de cuenta, de no hacerlo se asumirá su conformidad al respecto.

Cuando no reciba su estado de cuenta durante los 20 días siguientes de la fecha de corte, y no haya dado instrucciones para que no se le envíe, favor de solicitarlo en su sucursal.

En el caso de avisos de modificaciones al contrato de adhesión, recuerde que, si así lo decide, tiene derecho a solicitar la cancelación de su cuenta dentro de los 30 días naturales posteriores a la notificación recibida, sin responsabilidad alguna a su cargo cubriendo, en su caso, los adeudos que se hayan generado a la fecha.

Aviso de privacidad

Ponemos a su disposición el Aviso de Privacidad en www.banorte.com en el entendido de que su información será tratada con sujeción a los fines establecidos en el referido Aviso de Privacidad.

Consultas, Reclamaciones, y Aclaraciones

Banco Mercantil del Norte S.A. Institución de Banca Múltiple, Grupo Financiero Banorte recibe las consultas, reclamaciones o aclaraciones, a través de su **Unidad Especializada de Atención a Usuarios (UNE)**, ubicada en Av. Paseo de la Reforma 195 Piso 1, Colonia Cuauhtémoc, C.P. 06500, Alcaldía Cuauhtémoc, Ciudad de México, Correo electrónico: une@banorte.com, o al Teléfono: **800 627 2292** así como en cualquiera de sus sucursales. En el caso de no obtener una respuesta satisfactoria o en el caso de requerir consultar y/o comparar información sobre comisiones podrá acudir a la Comisión Nacional para la Protección y Defensa de los Usuarios de Servicios Financieros www.condusef.gob.mx con número telefónico de atención en la Ciudad de México **(55) 5340 0999** y desde el interior de la República el **800 999 8080**.

Referencia de Abreviaturas

| | | | | | | | |
|----------|------------------------------|------|------------------------|-------|----------------------------|-------|-------------------------------|
| ABO | Abono | COM | Comisión | EDO | Estado | O/B | Otro Banco |
| ATM | Cajero Automático | CONS | Consulta | I.S.R | Impuesto Sobre la Renta | PZO | Plazo |
| BTE | Banorte | CPA | Compra | I.V.A | Impuesto al Valor Agregado | R.F.C | Registro Federal de Causantes |
| CAM | Cámara de compensación | CTA | Cuenta | INT | Interés (es) | REV | Reverso |
| CAP | Capital | DEP | Depósito | INTBC | Interbancaria | S.B.C | Saldo salvo Buen Cobro |
| CHEQ/CHQ | Cheque | DEV | Devolución | INV | Inversión | VEN | Ventanilla |
| CLABE | Clave Bancaria Estandarizada | DISP | Disposición/Dispersión | LIQ | Liquidación (Pago) | | |



Los productos anteriormente descritos se encuentran protegidos por el Instituto para la Protección del Ahorro Bancario (IPAB) hasta por un monto equivalente a 400,000 UDI por cliente, por Institución. Lo anterior de conformidad con las disposiciones legales que regulan a dicho Instituto. Vista la página www.ipab.org.mx

Línea Directa para su empresa:

Ciudad de México: (55) 5140 5640 | Monterrey: (81) 8156 9640 | Guadalajara: (33) 3669 9040 | Resto del país: 800 - DIRECTA (3473282) | Visita nuestra página: www.banorte.com
 Banco Mercantil del Norte S.A. Institución de Banca Múltiple Grupo Financiero Banorte, Av. Revolución No. 3000, Colonia La Primavera C.P.64830, Municipio Monterrey
 Nuevo Leon. RFC BMN930209927

COMPROBANTE FISCAL DIGITAL ▼

0186151659 - ENLACE GLOBAL PM S/INTERESES

Folio Fiscal: C5CD48E8-2AE6-442E-A8D7-038AF395E820
No de Serie del Certificado del SAT: 00001000000507237013
No de Serie del Certificado del Emisor: 00001000000504876057
Fecha y hora de certificación: 2022-06-02T08:31:30
Lugar y fecha de elaboración: 64830 2022-05-31
Forma de pago: 03-Transferencia electrónica de fondos

Sello Digital del CFDI:

BrZeBFXu30FShuFylhtHLRPSJWqx0GL6lJqPM7yBFCM6v/aMis5cGl63EjlzoE4+D/3F9GVg8KPMXLQNL36zryDgGjGvu667+M7ZyCMYS4bEFFUxlyuOfZV5Sotn7d1rTXoxRLXTPFiA8tYLuG4o/xdQUo55JlmgDU9yp9iIMTjs7PYWw7l9141yEb1hEBcEno+9J7eXKJVEe3n1Zp7thoSJXlij3uKLu44szQTXNnNOpVhtHeEE/6aMXFFoA6YyhvNoDPGzhTPIQuM4qRoznjowVJ/e88LYRwZayh6NNuZz/NXB07Rnv2qXqNwKocbCZj+LoVAnKyf0141625A==

Sello del SAT:

cDcANzR+wWoekp8KtQ1dluz1+TlsoifU0xSo1fLajbCyPIIjPH8+enmhkaCo4kzuHF+onrmScMlwy+XX2W69+0iYiVMQMwi1pddpxj4z8T9TthPFB9DlukaJSorPgekGuFQW6AEeCk4BAROWVar0ej3XM0NckalH6qXXxhPZEBMY/fB9MpUzBPw/bch1S2MfESResB27DK72d1FMk28NFT1qzkfi6E44uSAdPNnRDZyMiblrT6WkkLIDu1j3zuYQidT4unQwd0zVrlyg8waRFOi1FgAv/8CCP2prcxvL8qMsMdm/ZTgq8ufmuqTfBJdNG5MtaRg7henkKauxTyg==

**Cadena original del complemento de certificación:**

||1.1|C5CD48E8-2AE6-442E-A8D7-038AF395E820|2022-06-02T08:31:30|DCD090706E42||BrZeBFXu30FShuFylhtHLRPSJWqx0GL6lJqPM7yBFCM6v/aMis5cGl63EjlzoE4+D/3F9GVg8KPMXLQNL36zryDgGjGvu667+M7ZyCMYS4bEFFUxlyuOfZV5Sotn7d1rTXoxRLXTPFiA8tYLuG4o/xdQUo55JlmgDU9yp9iIMTjs7PYWw7l9141yEb1hEBcEno+9J7eXKJVEe3n1Zp7thoSJXlij3uKLu44szQTXNnNOpVhtHeEE/6aMXFFoA6YyhvNoDPGzhTPIQuM4qRoznjowVJ/e88LYRwZayh6NNuZz/NXB07Rnv2qXqNwKocbCZj+LoVAnKyf0141625A==|00001000000507237013||

Versión CFDI: 4.0**Importe Total:** CUATROCIENTOS PESOS 20/100 M.N.**Unidad de Medida:** E48-Unidad de servicio**Método de Pago:** PUE-Pago en una sola exhibición**Lugar de Expedición:** 64830**Régimen Fiscal:** 601-General de Ley Personas Morales**Código Postal del Receptor:** 44160**Régimen Fiscal del Receptor:** 601-General de Ley Personas Morales**Uso del CFDI:** G03-Gastos en general

Este documento es una representación impresa de un CFDI

Línea Directa para su empresa:

Ciudad de México: (55) 5140 5640 | Monterrey: (81) 8156 9640 | Guadalajara: (33) 3669 9040 | Resto del país: 800 - DIRECTA (3473282) | Visita nuestra página: www.banorte.com
Banco Mercantil del Norte S.A. Institución de Banca Múltiple Grupo Financiero Banorte, Av. Revolución No. 3000, Colonia La Primavera C.P.64830, Municipio Monterrey
Nuevo Leon. RFC BMN930209927

**NO ESPERES
ALGO FUERA
DE TI PARA
SER FELIZ**

ESTADO DE CUENTA

| | | | | |
|--|---------------|--|--|---|
| CUENTE COMISION ESTATAL DE DERECHOS HUMANOS DOMICILIO PEDRO MORENO # 1616 COL. AMERICANA CIUDAD GUADALAJARA | C.P. 44160 | SUCURSAL TORRE BANSI PLAZA GUADALAJARA JAL. R.F.C. CED930224MP7 | No. DE CUENTE 000035216 DÍAS DEL PERIODO 31 | PERIODO 1 AL 31 DE MAYO DE 2022 FECHA EMISIÓN/CORTE DEL ESTADO DE CUENTA 31 DE MAYO DE 2022 EJECUTIVO DE CUENTA ADRIAN DIAZ RESENDEZ |
|--|---------------|--|--|---|

| CUENTA | GAT NOMINAL % | GAT REAL % | INTERÉS PAGADO | COMISIONES |
|--|---------------|------------|----------------|------------|
| CUENTA CLASICA INSTITUCIONAL 00097199400 - MONEDA NACIONAL | N/A | N/A | 0.00 | 0.00 |



Estimado Cliente:

Bansí en ningún momento le solicitará información personal o confidencial por correo electrónico, sms o vía telefónica.
 Si recibe un sms o un correo electrónico para actualizar sus datos dando un clic, no lo haga, es un fraude.
 Marque ese correo como "no deseado" y bórralo. Si es un SMS elimínelo sin leer.
 No comparta sus datos personales con nadie. Sus datos personales, bancarios, número de tarjetas y nip, sólo debe conocerlos usted.
 En caso de que usted reciba algún correo de este tipo, no envíe información y por favor reporte este evento a su ejecutivo de cuenta.

RESUMEN EJECUTIVO DE ADMINISTRACIÓN DE RECURSOS

| INSTRUMENTO | SALDO POSICIÓN ANTERIOR | FLUJO DEL MES | SALDO POSICIÓN FINAL | % | SALDO PROMEDIO |
|-----------------------------------|-------------------------|----------------|----------------------|---------------|-----------------|
| CLASICA INSTITUCIONAL 00097199400 | 3,169.21 | -205.79 | 2,963.42 | 100.00 | 3,063.00 |
| TOTALES | 3,169.21 | -205.79 | 2,963.42 | 100.00 | 3,063.00 |



Bansi, S.A., Institución de Banca Múltiple, recibe tus consultas, reclamaciones o aclaraciones, a través de la U Especializada de Atención a Usuarios (UNE), ubicada en Av. López Mateos Norte No. 391, piso 12, Circunvalación Guad. C.P. 44680; Guadalajara, Jalisco, México. Así como en cualquiera de nuestras sucursales u oficinas, o bien, en el electrónico une@bansi.com.mx, y en el teléfono (33) 3678 6537.

Si estás inconforme con los datos que aparecen en tu estado de cuenta, te agradecemos que lo informes por escrito sucursal de la que eres cuentahabiente, dentro de los 90 días naturales contados a partir de la fecha de corte.

En caso de que no obtengas una respuesta satisfactoria, puedes acudir a la Comisión Nacional para la Protección y Defensa de los Usuarios de Servicios Financieros (www.gob.mx/condusef, teléfono 800 999 8080 / 55 5340 0999)

CLIENTE: COMISION ESTATAL DE DERECHOS HUMANOS
 SUCURSAL: TORRE BANSI
 No. DE CLIENTE: 000035216
 DÍAS DEL PERIODO (31): 1 AL 31 DE MAYO DE 2022

RESUMEN DE LA CUENTA CLASICA INSTITUCIONAL No. 00097199400 - MONEDA NACIONAL

| | |
|--------------------------------------|--------------|
| SALDO ANTERIOR | 3,169.21 |
| DEPÓSITOS Y ABONOS(+) | 1,786,000.00 |
| RENDIMIENTO BRUTO(+) | 0.00 |
| TOTAL DEPÓSITOS Y ABONOS(+) | 1,786,000.00 |
| OTROS CARGOS(-) | 1,786,205.79 |
| RETIROS EN EFECTIVO(-) | 0.00 |
| COMISIONES(-) | 0.00 |
| I.V.A.(-) | 0.00 |
| I.S.R. RETENIDO(-) | 0.00 |
| TOTAL RETIROS Y CARGOS | 1,786,205.79 |
| SALDO FINAL | 2,963.42 |
| SALDO PROMEDIO MÍNIMO REQUERIDO | 0.00 |
| SALDO PROMEDIO MENSUAL | 3,063.00 |
| DÍAS TRANSCURRIDOS | 31 |
| TASA BRUTA ANUALIZADA ^{1,2} | |
| TASA NETA ANUALIZADA ^{1,2} | |
| RENDIMIENTO NETO | 0.00 |

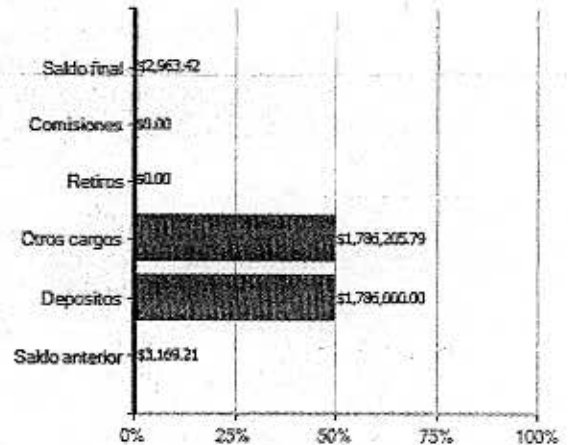

· El 100 % representa la suma de los importes de Abono(+) o Cargo(-)
 · El concepto OTROS CARGOS en el gráfico incluye el importe de IVA e ISR retenido

"SI DESEA RECIBIR PAGOS A TRAVÉS DE TRANSFERENCIAS ELECTRÓNICAS DE FONDOS INTERBANCARIAS (TEF, SPEI), DEBERÁ PROPORCIONAR A LA PERSONA QUE LE ENVIARÁ EL O LOS PAGOS RESPECTIVOS, EL NÚMERO DE CUENTA QUE A CONTINUACIÓN SE INDICA: 060320000971994004 CLAVE BANCARIA ESTANDARIZADA (CLABE), ASÍ COMO EL NOMBRE DE ESTE BANCO".

ESTADO DE MOVIMIENTOS DE LA CUENTA CLASICA INSTITUCIONAL No. 00097199400 - MONEDA NACIONAL

| FECHA | REFERENCIA | CONCEPTO | DEPOSITOS Y ABONOS | RETIROS Y CARGOS | SALDO |
|------------|------------|--|--------------------|------------------|--------------|
| 16/05/2022 | 2 | SALDO ANTERIOR | | | 3,169.21 |
| 16/05/2022 | | ABONO SPEI Banco Emisor: BANORTE Fecha de Liquidación del Pago: 16/05/2022 Cuenta Ordenante: 072320001742540894 Nombre Ordenante: COMISION ESTATAL DE DERECHOS HUMANOS Clave Rastreo: 8846APR1202205161722867875 Numero de Referencia: 2 Concepto del Pago: Traspaso a Bansi Hora: 11:17:07 | 1,786,000.00 | 0.00 | 1,789,169.21 |
| 16/05/2022 | | CARGO POR TRASPASO A TERCEROS COMISION ESTATAL DE DERECHOS HUMANOS | 0.00 | 383,035.50 | 1,406,133.71 |
| 16/05/2022 | | CARGO POR TRASPASO A TERCEROS COMISION ESTATAL DE DERECHOS HUMANOS | 0.00 | 468,599.53 | 937,534.18 |
| 16/05/2022 | | CARGO POR TRASPASO A TERCEROS COMISION ESTATAL DE DERECHOS HUMANOS | 0.00 | 99,922.29 | 837,611.89 |
| 16/05/2022 | | CARGO POR TRASPASO A TERCEROS COMISION ESTATAL DE DERECHOS HUMANOS | 0.00 | 582,879.87 | 254,732.02 |
| 16/05/2022 | | CARGO POR TRASPASO A TERCEROS | 0.00 | 7,283.33 | 247,448.69 |

La reproducción no autorizada de este comprobante constituye un delito en los términos de las disposiciones fiscales.
 Pago en una sola exhibición.

Conforme a lo establecido en la ley de Protección al Ahorro Bancario, los productos de depósitos y captación estarán garantizados por el IPAB hasta por un monto total o equivalente a cuatrocientas mil unidades de inversión (UDIS) por cliente; las obligaciones garantizadas documentadas en títulos nominativos quedarán cubiertas siempre y cuando los títulos no hayan sido negociados. www.gob.mx/ipab. En Bansi protegemos tus datos personales, consulta nuestro aviso de privacidad en nuestra página de internet www.bansi.com.mx



ESTADO DE CUENTA

**NO ESPERES
ALGO FUERA
DE TI PARA
SER FELIZ**

CLIENTE: COMISION ESTATAL DE DERECHOS HUMANOS SUCURSAL: TORRE BANSI No. DE CUENTA: 000035216 DÍAS DEL PERIODO (31): 1 AL 31 DE MAYO DE 2022

ESTADO DE MOVIMIENTOS DE LA CUENTA CLASICA INSTITUCIONAL No. 00097199400 - MONEDA NACIONAL

| FECHA | REFERENCIA | CONCEPTO | DEPOSITOS Y ABONOS | RETROS Y CARGOS | SALDO |
|------------|------------|---|-----------------------|---------------------|---------------------|
| 16/05/2022 | | COMISION ESTATAL DE DERECHOS HUMANOS CARGO POR TRASPASO A TERCEROS | 0.00 | 157,533.93 7 | 89,914.76 |
| 16/05/2022 | | COMISION ESTATAL DE DERECHOS HUMANOS CARGO POR TRASPASO A TERCEROS | 0.00 | 2,927.46 6 | 86,987.30 |
| 16/05/2022 | | COMISION ESTATAL DE DERECHOS HUMANOS CARGO POR TRASPASO A TERCEROS | 0.00 | 70,487.23 9 | 16,500.07 |
| 16/05/2022 | | COMISION ESTATAL DE DERECHOS HUMANOS CARGO POR TRASPASO A TERCEROS | 0.00 | 13,536.65 10 | 2,963.42 |
| | | | TOTALES | 1,786,000.00 | 1,786,205.79 |



Bansi, S.A., Institución de Banca Múltiple, recibe tus consultas, reclamaciones o aclaraciones, a través de la U Especializada de Atención a Usuarios (UNE), ubicada en Av. López Mateos Norte No. 391, piso 12, Circunvalación Guad. C.P. 44680, Guadalajara, Jalisco, México. Así como en cualquiera de nuestras sucursales u oficinas, o bien, en el electrónico une@bansi.com.mx, y en el teléfono (33) 3678 6537.

Si estás inconforme con los datos que aparecen en tu estado de cuenta, te agradecemos que lo informes por escrito sucursal de la que eres cuentahabiente, dentro de los 90 días naturales contados a partir de la fecha de corte.

En caso de que no obtengas una respuesta satisfactoria, puedes acudir a la Comisión Nacional para la Protección y Defensa de los Usuarios de Servicios Financieros (www.gob.mx/condusef, teléfono 800 999 8080 / 55 5340 0999)

| CLIENTE | SUCURSAL | No. DE CLIENTE | DÍAS DEL PERIODO (31) |
|--------------------------------------|-------------|----------------|-------------------------|
| COMISION ESTATAL DE DERECHOS HUMANOS | TORRE BANSI | 000035216 | 1 AL 31 DE MAYO DE 2022 |

INFORMACIÓN FISCAL

EL CLIENTE NO PRESENTÓ MOVIMIENTOS CON DEDUCCIÓN FISCAL, POR LA CUAL NO SE GENERÓ UN COMPROBANTE FISCAL.

La reproducción no autorizada de este comprobante constituye un delito en los términos de las disposiciones fiscales.
Pago en una sola exhibición.

Conforme a lo establecido en la ley de Protección al Ahorro Bancario, los productos de depósitos y captación estarán garantizados por el IPAB hasta por un monto total o equivalente a cuatrocientas mil unidades de inversión (UDIS) por cliente; las obligaciones garantizadas documentadas en títulos nominativos quedarán cubiertas siempre y cuando los títulos no hayan sido negociados. www.gob.mx/ipab. En Bansi protegemos tus datos personales, consulta nuestro aviso de privacidad en nuestra página de internet www.bansi.com.mx



ESTADO DE CUENTA

NO ESPERES
ALGO FUERA
DE TI PARA
SER FELIZ

| | | | |
|--------------------------------------|-------------|----------------|-------------------------|
| CLIENTE | SUCURSAL | Nº. DE CLIENTE | DÍAS DEL PERÍODO (31) |
| COMISION ESTATAL DE DERECHOS HUMANOS | TORRE BANSI | 000035216 | 1 AL 31 DE MAYO DE 2022 |

INFORMACION IMPORTANTE

- SI EL DÍA DE PAGO DEL CRÉDITO CORRESPONDE A UN DÍA INHÁBIL BANCARIO, EL PAGO PODRÁ REALIZARSE SIN CARGO ADICIONAL AL SIGUIENTE DÍA HÁBIL BANCARIO.
- SI SU CRÉDITO ES DE TASA DE INTERÉS VARIABLE, LOS INTERESES QUE SE GENEREN A SU CARGO, PUEDEN CAMBIAR Y, EN SU CASO, AUMENTAR ANTE UN AJUSTE EN LAS TASAS DE INTERÉS UTILIZADAS COMO REFERENCIA.
- CONTRATAR CRÉDITOS QUE EXCEDAN TU CAPACIDAD DE PAGO AFECTA TU HISTORIAL CREDITICIO.
- EL AVALISTA, OBLIGADO SOLIDARIO O COACREDITADO RESPONDERÁ COMO OBLIGADO PRINCIPAL POR EL TOTAL DEL PAGO FRENTE A LA INSTITUCION FINANCIERA.
- SI SU CRÉDITO ESTA DENOMINADO EN [MONEDA EXTRANJERA] / [UDIS] LOS MONTOS A PAGAR DE ESTE CRÉDITO VARIAN CONFORME AL COMPORTAMIENTO DE LA MONEDA O INDICE DE REFERENCIA.
- EL PAGO OPORTUNO QUE USTED REALICE DE SUS CRÉDITOS EN LAS FECHAS PACTADAS CON EL BANCO, LE PERMITIRÁ MANTENER UN HISTORIAL CREDITICIO SATISFACTORIO.

* LAS TASAS DE INTERESES SE ENCUENTRAN EXPRESADAS EN TÉRMINOS ANUALES SIMPLES Y EN PORCENTAJE.

* INCUMPLIR TUS OBLIGACIONES TE PUEDE GENERAR COMISIONES E INTERESES MORATORIOS.

* ESTE PRODUCTO NO PAGA INTERÉS

GLOSARIO DE ABREVIATURAS

| | |
|--------|--|
| R.F.C. | REGISTRO FEDERAL DE CONTRIBUYENTES |
| CLABE | CLAVE BANCARIA ESTANDARIZADA |
| CAT | COSTO ANUAL TOTAL |
| ISR | IMPUESTO SOBRE LA RENTA |
| IVA | IMPUESTO AL VALOR AGREGADO |
| SPEI | SISTEMA DE PAGOS ELECTRONICOS INTERBANCARIOS |
| SPID | SISTEMA DE PAGOS INTERBANCARIOS EN DOLARES |
| TEF | TRANSFERENCIA ELECTRONICA DE FONDOS |
| GAT | GANANCIA ANUAL TOTAL |

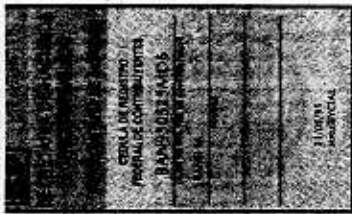

Bansi, S.A., Institución de Banca Múltiple, recibe tus consultas, reclamaciones o aclaraciones, a través de la Unidad Especializada de Atención a Usuarios (UNE), ubicada en Av. López Mateos Norte No. 391, piso 12, Circunvalación Guevara, C.P. 44680, Guadalajara, Jalisco, México. Así como en cualquiera de nuestras sucursales u oficinas, o bien, en el correo electrónico une@bansi.com.mx, y en el teléfono (33) 3678 6537.

Si estás inconforme con los datos que aparecen en tu estado de cuenta, te agradecemos que lo informes por escrito a la sucursal de la que eres cuentahabiente, dentro de los 90 días naturales contados a partir de la fecha de corte.

En caso de que no obtengas una respuesta satisfactoria, puedes acudir a la Comisión Nacional para la Protección y Defensa de los Usuarios de Servicios Financieros (www.gob.mx/condusef, teléfono 800 999 8080 / 55 5340 0999)

La reproducción no autorizada de este comprobante constituye un delito en los términos de las disposiciones fiscales.
Solo en una sola exhibición.

De acuerdo a lo establecido en la ley de Protección al Ahorro Bancario, los productos de depósitos y captación estarán garantizados por el IPAB a por un monto total o equivalente a cuatrocientas mil unidades de inversión (UDIS) por cliente; las obligaciones garantizadas instrumentadas en títulos nominativos quedarán cubiertas siempre y cuando los títulos no hayan sido negociados. www.gob.mx/ipab. En Bansi protegemos tus datos personales, consulta nuestro aviso de privacidad en nuestra página de internet www.bansi.com.mx

