

COMISION ESTATAL DE DERECHOS HUMANOS
 PEDRO MORENO 1616
 AMERICANA
 GUADALAJARA JALISCO
 CP: 44160

CR: 0643



ESTADO DE CUENTA DE VALORES	
CONTRATO:	0500181571
CUENTA:	0190154938
PERIODO:	NOVIEMBRE 2022
SUCURSAL:	0643 GDL VALLARTA II
RFC:	CED930224MP7

ASESOR EJECUTIVO

Asesor:
 Teléfono:
 E-mail:

PERFIL DEL INVERSIONISTA

Tipo de Cliente: No Sofisticado
 Tipo de Servicio: Promoción-Ejecución
 Perfil:

DISTRIBUCIÓN DEL PORTAFOLIO

Mercado	Al 31/Oct/2022	Al 30/Nov/2022	%
Instrumento de Deuda	0.00	0.00	0.00 %
Instrumento de Renta Variable	0.00	0.00	0.00 %
Fondos de Inversión de Deuda	19,180,109.57	17,321,419.82	100.00 %
Fondos de Inversión de Renta Variable	0.00	0.00	0.00 %
Instrumentos Estructurados	0.00	0.00	0.00 %
Efectivo Pendiente por Liquidar	0.00	0.00	0.00 %
Total	19,180,109.57	17,321,419.82	100.00 %

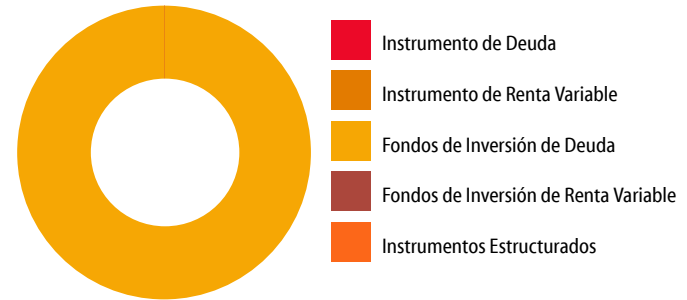

INFORMACIÓN FINANCIERA

Informe de Resultados	Del Mes	Del Año
Valor Cartera Inicial	19,180,109.57	4,248,862.79
Sus Depósitos (+)	663,996.05	121,445,980.60
Sus Retiros (-)	2,650,006.31	109,356,877.42
Valor Cartera Del Periodo	17,194,099.32	16,337,965.97
Valor Cartera al Cierre	17,321,419.82	17,321,419.82
Resultado Generado de la Inversión	127,320.50	983,453.85
Capital Invertido	17,653,439.97	15,574,971.66
Tiempo de Inversión	30	334
Rendimiento después de Comisiones y Gastos por Intermediación	0.73	6.38
Rendimiento Neto	0.72	6.31
Rendimiento Neto Anual	8.65	6.81

RENDIMIENTO DEL PORTAFOLIO

Acumulado 12 meses

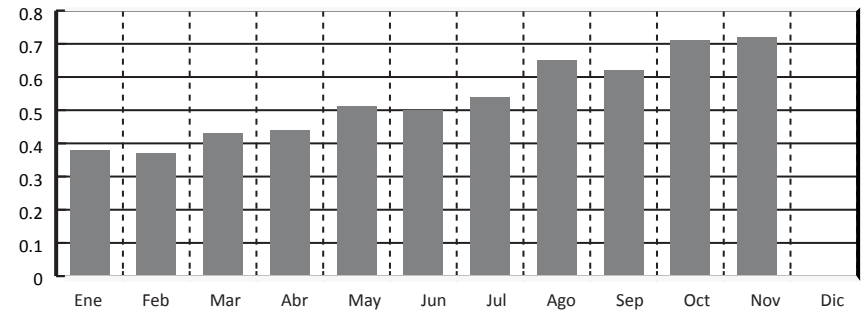

DISTRIBUCIÓN DEL GASTO		
	Monto	%
Comisiones y Gastos Administrativos	0.00	0.00
Comisiones y Gastos de Intermediación	0.00	0.00
Comisiones y Gastos por Servicios	0.00	0.00
Impuesto Sobre la Renta Retenido	1,053.39	0.01
Valor de Cartera Liquidada	17,321,419.82	

PRINCIPALES INDICADORES		
	Del Mes	Del Año
Cetes 28 Neto Anualizado	8.52	7.41
IP y C de la BMV	3.53	-2.98
S&P 500 (Efectivo en USD)	5.38	-14.39
Inflación (Mes Anterior)	0.56	6.79
Variación Peso Dólar	-2.16	-5.23
Tipo de Cambio Fix	19.39	20.47

INFORMACIÓN FISCAL		
	Mensual	Anual
I.S.R. Acreditable por Intereses de Fondos de Inversión	1,053.39	10,579.80
I.S.R. Retenido por Instrumentos de Deuda	0.00	0.00
IVA	0.00	0.00

Para Operaciones de Mercado de Dinero:

GANANCIA ANUAL TOTAL NETA (GAT) 'Antes de Impuestos'	
GAT	GAT
Nomina	Real*
8.84%	3.70%

"La GAT REAL es el rendimiento que obtendrán después de descontar la inflación estimada". Tasas brutas anualizadas antes de impuestos calculadas al 10 de octubre del 2022 sólo para fines informativos y de comparación, estas tasas pueden variar de acuerdo a condiciones de mercado en el momento de la contratación y al monto invertido a partir de \$500,000.00 (monto mínimo de inversión).

Producto garantizado por el IPAB hasta por 400 mil UDI www.ipab.org.mx Titular(es) garantizado(s)
Declaro que el origen de los recursos que entrego para la apertura del producto y/o servicio que estoy solicitando con "EL BANCO", proceden de fuentes lícitas y que son de mi propiedad.
El Banco hace del conocimiento del cliente que, en términos de la Ley de Protección al Ahorro Bancario y las reglas aplicables, únicamente están garantizados por el Instituto para la Protección al Ahorro Bancario (IPAB), los depósitos bancarios de dinero a la vista, retirables en días preestablecidos, de ahorro, y a plazo o con previo aviso, así como los préstamos y créditos que acepte la institución, hasta por el equivalente a cuatrocientas mil UDI por persona, cualquiera que sea el número, tipo y clase de dichas obligaciones a su favor y cargo de Banco Mercantil del Norte, S.A. Institución Bancaria Múltiple, Grupo Financiero Banorte*. Para las operaciones en Mesa de Dinero en término aplicará únicamente para lo invertido en pagaré Banorte.
Para efectos del IPAB se consideran titulares garantizando los siguientes: al titular de una cuenta individual, a los titulares o cotitulares de una cuenta solidaria, a los titulares o cotitulares registrados en las cuentas mancomunadas.
"Para el caso de cuentas solidarias, el Instituto para la Protección al Ahorro Bancario (IPAB) cubrirá hasta el monto garantizado a quienes aparezcan en los sistemas de "EL BANCO" como titulares y cotitulares en partes iguales. La cobertura por parte del Instituto para la Protección al Ahorro Bancario (IPAB) de una cuenta solidaria no excederá de cuatrocientas mil UDI por cuenta, cualquiera que sea el número de titulares o cotitulares" o.
En el caso de cuentas mancomunadas: 'se dividirá el monto garantizado de la cuenta entre los titulares o cotitulares, en proporción al porcentaje establecido expresamente y por escrito por los titulares o cotitulares o, en su defecto, conforme a la información relativa que "EL BANCO" mantenga en sus sistemas. En el supuesto que no se haya establecido el porcentaje, se dividirá el saldo en partes iguales. La cobertura por parte del Instituto para la Protección al Ahorro Bancario (IPAB) de una cuenta mancomunada no excederá de cuatrocientas mil UDI por cuenta, cualquiera que sea el número de titulares o cotitulares".

PORTAFOLIO DE INVERSIÓN

G	D/R	Títulos Mes Anterior	Títulos Mes Actual	Emisora/Serie/Cupón	Precio Mes Anterior	Fecha Inicio	Plazo	Tasa o Porcentaje Tenencia	Fecha Vencimiento	Costo Promedio	Precio de Mercado	Valor de Mercado	Porcentaje Inversión	Diferencial Por Valuación del Mes
Fondos de Inversión de Deuda														
	D	1,660,835	861,393	51 NTECT M3 0	3.181195			0.0000		3.158052	3.204502	2,760,335.59	15.94	20,076.49
	D	4,581,003	4,765,718	51 NTECT M4 0	3.033543			0.0100		2.960276	3.055381	14,561,084.23	84.06	100,039.94
Subtotal												17,321,419.82	100.00	
Total												17,321,419.82	100.00	

D=Directo R=Reporto G=Garantía

DETALLE DE MOVIMIENTOS EN EL PERIODO

Día Op.	Día Lq.	Serv. Oper.	Concepto	Emisora/Serie/Cupón	Títulos	Precio	Plazo	Tasa	Costo Promedio	Importe	Comisión	Impuesto I/R	Diferencial por Valuación Operación	Saldo
Saldo Inicial														0.00
Movimientos Liquidados														
04-11	04-11	PE	VENTA FONDOS DE INV	51 NTECT M3 0	15,703	3.184134			3.158052	50,000.46			409.57	50,000.46
04-11	04-11		SALIDA DE SU INVERSION							50,000.46				0.00
10-11	10-11	PE	VENTA FONDOS DE INV	51 NTECT M4 0	32,890	3.040453			2.955917	100,000.50			2,780.41	100,000.50
10-11	10-11	PE	VENTA FONDOS DE INV	51 NTECT M3 0	721,326	3.188576			3.158052	2,300,002.77			22,017.86	2,400,003.27
10-11	10-11		SALIDA DE SU INVERSION							2,300,002.77				100,000.50
10-11	10-11		SALIDA DE SU INVERSION							100,000.50				0.00
23-11	23-11		ENTRADA A SU INVERSION							499,998.47				499,998.47
23-11	23-11	PE	COMPRA FONDOS DE INV	51 NTECT M4 0	163,930	3.050073			2.959192	499,998.47			870.14	0.00
30-11	30-11	PE	VENTA FONDOS DE INV	51 NTECT M3 0	62,413	3.204502			3.158052	200,002.58			2,899.09	200,002.58
30-11	30-11		SALIDA DE SU INVERSION							200,002.58				0.00
30-11	30-11		ENTRADA A SU INVERSION							163,997.57				163,997.57
30-11	30-11	PE	COMPRA FONDOS DE INV	51 NTECT M4 0	53,675	3.055381			2.960276	163,997.57				0.00
Subtotal														
Saldo Final														0.00
ISR Retenido NTECT M3														208.98
ISR Retenido NTECT M4														844.41

FONDOS	CATEGORÍA	CALIFICACIÓN DEL RIESGO
NTEMXN	RVDIS	N/A
NTEPZO1	IDCP	AAAf/S1(mex)
NTE4	RVDIS	N/A
NTEPZO3	IDCP	AAAf/S1(mex)
NTEDL5+	RVDIS	N/A
NTEAI	RVDIS	N/A
NTEESG	RVESACCINT	N/A
NTEEURO	IDCPME	AAAf/S5(mex)
NTERT	RVDIS	N/A
NTESEL	RVESACC	N/A
NTEUSA	RVESACCINT	N/A
NTE1	RVDIS	N/A
NTE2	RVDIS	N/A
NTE3	RVDIS	N/A
NTECT	IDCP	AAAf/S1(mex)
NTE4	IDMP	AAAf/S4(mex)
NTEDL5	IDCPME	AAAf/S5(mex)
NTEDP	IDMP	AAAf/S4(mex)
NTEGUB	IDCPGUB	AAAf/S1(mex)
NTEGUB+	IDCPGUB	AAAf/S2(mex)
NTEIPC+	RVESACC	N/A
NTELP	IDLP	AAAf/S5(mex)
NTEMP+	IDMP	AAAf/S4(mex)
NTEMPG	IDMPGUB	AAAf/S4(mex)
NTERTD	IDDIS	AAAf/S4(mex)
NTE4	IDLPGUB	AAAf/S5(mex)
NTEUSA+	RVESACCINT	N/A
TEMGBIA	IDLP	AAf/S6(mex)
NTEINT+	RVDIS	N/A
NTEPZO2	IDCP	AAAf/S1(mex)
NTE4	IDCP	AAAf/S1(MEX)

CATEGORÍA DE LOS FONDOS DE INVERSIÓN

FONDO DE INVERSIÓN EN INSTRUMENTOS DE DEUDA	
IDDISGUB	DISCRECIONAL DEUDA GUBERNAMENTAL
IDLP	LARGO PLAZO
IDLPGUB	LARGO PLAZO GUBERNAMENTAL
IDMP*	MEDIANO PLAZO ESPECIALIZADA EN CEDEVIS
IDMPGUB	MEDIANO PLAZO GUBERNAMENTAL
IDCP	CORTO PLAZO
IDCPME	CORTO PLAZO MONEDA EXTRANJERA
IDCPGUB	CORTO PLAZO GUBERNAMENTAL
IDMP	MEDIANO PLAZO
IDDIS	DISCRECIONAL

FONDO DE INVERSIÓN EN RENTA VARIABLE	
RVDIS	DISCRECIONAL RV
RVESACC	ESPECIALIZADO EN ACCIONES
RVESACCINT	ESPECIALIZADO EN ACCIONES INTERNACIONALES
RVESPRVINT	ESPECIALIZADO EN RENTA VARIABLE INTERNACIONAL

SIGLAS	
Serv Oper	SERVICIO POR OPERACIÓN
AE	ASESORÍA/EJECUCIÓN
PE	PROMOCIÓN/EJECUCIÓN
C/P	COMERCIALIZACIÓN/PROMOCIÓN
E	EJECUCIÓN
N/A	NO APLICA
A	ASESORÍA

INDICADORES

*CETES (NETO) - Rendimiento neto anualizado de Cetes con vencimiento de 28 días. Fuente: VALMER.

Inflación índice que representa la inflación acumulada del año en curso: Fuente: INEGI.

IPyC - índice que representa la evolución del mercado accionario. Variación bursátil de la Bolsa Mexicana de Valores. Fuente: Bloomberg=BMV.

S/P500 - índice que representa la capitalización bursátil de 500 grandes empresas cotizadas en EUA, Bolsas NYSE o NASDAQ. Fuente: Bloomberg=Banco de México.

Tipo de Cambio Fix - Cierre del mes. Fuente: Bloomberg=Banco de México.
Variación tipo de cambio Peso/Dólar - Cierre del mes. Fuente: Bloomberg=Banco de México.

ESCALA DE CALIFICACIONES

RIESGO CREDITICIO		RIESGO DE MERCADO
Calidad y diversificación de los activos del portafolio, fuerzas y debilidades de la administración y capacidad operativa		Sensibilidad ante las condiciones cambiantes en los factores del mercado
AAA	Sobresaliente	1 Extremadamente Baja
AA	Alto	2 Baja
A	Bueno	3 Baja Moderada
BBB	Aceptable	4 Moderada
BB	Bajo	5 Moderada Alta
B	Mínimo	6 Alta
		7 Muy Alta

Las inversiones en acciones de nuestros fondos no garantizan rendimientos futuros, ni sus sociedades operadoras son responsables de las pérdidas que el inversionista pueda sufrir como consecuencia de dichas inversiones o asumen el riesgo de las variaciones en el diferencial del precio a favor de los clientes. La publicación de carteras en internet se realiza al 5to día hábil.

*** Se le recuerda al Público Inversionista que puede consultar rendimientos y toda la información de nuestros Fondos en nuestra página de internet www.banorte.com/fondosdeinversion

La privacidad de sus datos es primordial para nosotros, Usted consiente el tratamiento de datos mientras no manifieste oposición. Ponemos a su disposición nuestro aviso de privacidad en www.banorte.com

Cambios a Prospectos: 7-Dic NTE4, 13-Dic NTEGUB+ y NTEDP, 16- Dic NTEMP+, NTESEL, NTE1, NTE+EMP y NTE2, 02-Ene NTE3 y NTE4. 03-Ene NTEUSA. 24-Nov a 23-Feb Periodo de Inversión NTEPZO1, tasade 10.45%. NTEPZO2 Periodo de Inversión concluye 15-Dic, 16-Dic a11-Ene Captación, solicitudes de venta del 16 al 22 de Nov. Periodo de Inversión de NTEPZO3 concluye el 19-Ene. Los avisos, Prospectos y DICIs puede consultarlos en la página de internet www.banorte.com/fondosdeinversion.

Categoría establecida bajo los términos y condiciones de la CNBV.

Los Prospectos de Información, Documentos con Información Clave para la Inversión, carteras, gastos, un resumen de todos los cambios realizados en los Prospectos y esas noticias a detalle se encuentran a su disposición, para su consulta y análisis en nuestro portal: www.banorte.com/fondosdeinversion

Se informa que tras cambios en las disposiciones en materia financiera, las Denominaciones Sociales de algunos Fondos cambiaron.

Para cualquier comentario adicional o duda contacte a su Ejecutivo quien con mucho gusto lo atenderá.

INFORMACIÓN FINANCIERA

El Valor Cartera Inicial se refiere a la suma total de su Posición de Valores liquidada. En el caso del mes es igual al cierre del mes anterior y en el acumulado anual es igual al cierre del último año.

Sus depósitos y retiros son las cantidades totales que haya entregado o retirado en el transcurso del mes y acumulado en el año, así como las entradas y salidas a través de traspasos de valores con el precio del día del traspaso.

Valor Cartera del Periodo, es la cantidad real que haya invertido en el periodo. Se compone del Valor Cartera Inicial más sus depósitos menos sus retiros.

El Valor Cartera al Cierre es igual al valor total del Portafolio de Inversión que haya sido liquidado al cierre del periodo reportado. Siendo el mismo para el mes y para el acumulado anual.

Resultado Generado de la Inversión, se determina por la diferencia entre el Valor de Cartera al Cierre y el Valor Cartera del Periodo.

El Capital Invertido se calcula obteniendo la ponderación del flujo de efectivo del periodo más el Valor de la Cartera Inicial.

La ponderación del valor neto de cada flujo de efectivo en el mes es equivalente al resultado de los días calendario del mes menos los días transcurridos desde el inicio del mes hasta el día en que se aplica cada uno de los flujos de efectivo, esto dividido entre el número de días calendario del mes por el valor de Retiros o Depósitos.

Por ejemplo:

Por ejemplo:	Retiros	Depósitos	Días Transcurridos	Días Calendario	Factor	Ponderación
3° día	10,000.00		3	31	0.903225806	9,032.26
6° día		100,000.00	6	31	0.806451613	80,645.16
10° día	35,000.00		10	31	0.677419355	23,709.68
17° día		50,000.00	17	31	0.451612903	22,580.65
26° día		200,000.000	26	31	0.161290323	32,258.06
Ponderación de flujos						102,741.94

La forma de determinar los rendimientos es:

Rendimiento después de Comisiones y Gastos por Intermediación se calcula dividiendo el Valor de Cartera al Cierre más comisiones más Gastos más Impuestos menos el Valor Cartera del Periodo entre el Capital Invertido.

Rendimiento Neto se calcula dividiendo el Resultado Generado de la Inversión entre el Capital Invertido.

Rendimiento Neto Anual se calcula dividiendo el Rendimiento Neto entre el Tiempo de Inversión y el resultado multiplicado por 360 (salvo el mes de diciembre, éste periodo será multiplicado por los días naturales del año en curso)

DETALLE DE MOVIMIENTOS

Diferencial de Valuación por Operación; se refiere a la diferencia del precio de venta del título contra el costo promedio en el caso de operaciones de venta, mientras que para las operaciones de compra se refiere a la diferencia entre el precio de cierre del título del mes reportado contra el costo de adquisición. En ambos casos, dicho diferencial multiplicado por el número de títulos operados.

DISTRIBUCIÓN DEL GASTO

Las Comisiones y Gastos que integran Distribución del Gasto son:

De Intermediación: Importes Cobrados relacionados a las operaciones realizadas durante el periodo que se reporta.

Administrativos: Importes Cobrados por Concepto de manejo de cartera, comisiones por desempeño, entre otros.

Por Servicios: Importes cobrados por conceptos adicionales a los de intermediación o de servicios.

Impuesto Sobre la Renta: Monto total del Impuesto Sobre la Renta retenido en términos de la legislación fiscal, en el periodo reportado.

El cálculo se realiza de la siguiente manera:

La fórmula para calcular el Impuesto Sobre la Renta Retenido en proporción sobre el valor de la cartera es: monto total de ISR retenido del periodo entre la cartera de inversión fecha liquidación y el resultado multiplicado por 100.

La fórmula para calcular las Comisiones y gastos de Intermediación en proporción sobre el valor de la cartera es: monto total de Comisiones y gastos de Intermediación incluyendo su IVA cobradas en el periodo entre la cartera de inversión fecha liquidación y el resultado multiplicado por 100.

La fórmula para calcular las Comisiones y Gastos Administrativos en proporción sobre el valor de la cartera es: monto total de Comisiones y Gastos Administrativos incluyendo su IVA cobrados en el periodo entre la cartera de inversión fecha liquidación y el resultado multiplicado por 100.

La fórmula para calcular las Comisiones y Gastos por Servicios en proporción sobre el valor de la cartera es: monto total de Comisiones y Gastos por Servicios incluyendo su IVA cobrados en el periodo entre la cartera de inversión fecha liquidación y el resultado multiplicado por 100.

PORTAFOLIO DE INVERSIÓN

Se integran al portafolio las operaciones de Mercado de Dinero, Mercado de Capitales, Fondos de Inversión de Deuda, Fondos de Inversión de Renta Variable e Instrumentos Estructurados, que hayan sido ejecutados y liquidados así como las concertadas pendientes por liquidar.

Efectivo por liquidar es el monto total de las órdenes de Mercado de Dinero, Mercado de Capitales, Fondos de Inversión de Deuda, Fondos de Inversión de Renta Variable e Instrumentos Estructurados, pactadas pendientes por liquidar.

Derivado de las políticas de compra/venta de los Fondos de Inversión con liquidaciones diferentes a mismo día, la plusvalía/minusvalía presentada puede llegar a varias debido a que las operaciones pendientes por liquidar se valúan con el último precio oficial conocido.

Diferencial de Valuación del Mes se determina comparando el número de títulos del mes anterior y el mes actual, el que resulte menor se multiplica por la resta del Precio de Mercado menos Precio Mes Anterior.

COMISION ESTATAL DE DERECHOS HUMANOS
 CALLE PEDRO MORENO 1616 ENT. 0 PISO 0 DEPTO. 0

AMERICANA
 GUADALAJARA JAL. C.P. 44160
 SUCURSAL: 0643 GUADALAJARA VALLARTA II
 TIPO DE ENVÍO: CORREO



NO. DE CLIENTE: 11855303
 RFC: CED930224MP7

DATOS DE SUCURSAL:
 PLAZA: 9491 PLAZA GUADALAJARA
 DIRECCIÓN: VALLARTA ESQ GENERAL SAN MARTIN 1617 AMERICANA
 TELÉFONO: 6165600

INFORMACIÓN DEL PERIODO

Periodo	Del 01/Noviembre/2022 al 30/Noviembre/2022
Fecha de corte	30/Noviembre/2022
Moneda	PESOS

RESUMEN INTEGRAL

Producto	No. de Cuenta	CLABE	Saldo anterior	Saldo al corte
ENLACE GLOBAL PM S/INTERESES	0190154938	072 320 00190154938 0	\$64,823.94	\$107,644.09
CONTRATO SCAT	0500181571		\$19,180,109.58	\$17,321,419.82
TOTAL			\$19,244,933.52	\$17,429,063.91

DETALLE
ENLACE GLOBAL PM S/INT. ▼
Resumen del periodo

Saldo inicial del periodo	\$ 64,823.94
+ Total de depósitos	\$ 14,156,526.80
- Total de retiros	\$ 14,113,695.05
+ Intereses Netos Ganados	\$ 0.00
- Total de comisiones Cobradas / Pagadas	\$ 10.00
- IVA sobre comisiones (16%)	\$ 1.60
- Intereses Cobrados / Pagados	\$ 0.00
Saldo actual	\$ 107,644.09
Saldo disponible al día*	\$ 107,644.09

Saldo Promedio

Saldo promedio mínimo	\$ 10,000.00
En el Periodo 01 Nov al 30 Nov:	\$ 2,949,381.70
Días que comprende el periodo	30

Intereses devengados

Tasa Bruta Anual	0.00%
Interés Tasa Bruta Anual	\$ 0.00
Retención de ISR	\$ 0.00

INTERESES NETOS GANADOS \$ 0.00

Saldo no disponible al día

Depósitos de Cheques S.B.C.	\$0.00
Ret. Garantía Líquida	\$0.00
Comisiones pendientes de aplicar	\$0.00
Compras no aplicadas	\$0.00

TOTAL \$0.00

Resumen de comisiones

Cheques girados	0
Cheques girados sin comisión	0
Cheques girados con comisión	0
Importe de la comisión	\$ 0.00
Por cheques devueltos	\$ 0.00
Otras comisiones	\$ 10.00

ENLACE GLOBAL PM S/INTERESES

(Saldo inicial de \$64,823.94)

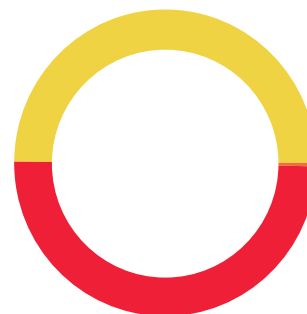

DEPÓSITOS	\$14,156,526.80
RETIROS	\$14,113,695.05
COMISIONES	\$10.00
OTROS CARGOS	\$1.60
SALDO FINAL	\$107,644.09

Línea Directa para su empresa:

Ciudad de México: (55) 5140 5640 | Monterrey: (81) 8156 9640 | Guadalajara: (33) 3669 9040 | Resto del país: 800 - DIRECTA (3473282) | Visita nuestra página: www.banorte.com
 Banco Mercantil del Norte S.A. Institución de Banca Múltiple Grupo Financiero Banorte, Av. Revolución No. 3000, Colonia La Primavera C.P.64830, Municipio Monterrey
 Nuevo Leon. RFC BMN930209927

DETALLE DE MOVIMIENTOS (PESOS) ▼
Enlace Global Pm S/Intereses

FECHA	DESCRIPCIÓN / ESTABLECIMIENTO	MONTO DEL DEPOSITO	MONTO DEL RETIRO	SALDO
31-OCT-22	SALDO ANTERIOR			64,823.94
04-NOV-22	VTA FONDOS DE INV. 0500181571 04/11 NTECT M3	50,000.46		114,824.40
04-NOV-22	TRASPASO A CUENTA PROPIA 0000017451 IVA:00000000.00 , A LA CUENTA 0186151659 TRANSFERENCIA DE FONDOS GASTO AL R.F.C. CED930224MP7		50,000.00	64,824.40
04-NOV-22	TRASPASO A CUENTA PROPIA 0002041122 IVA:00000000.00 , A LA CUENTA 0186151659 FONDEO DE CUENTA 1659 AL R.F.C. CED930224MP7		42,000.00	22,824.40
10-NOV-22	VTA FONDOS DE INV. 0500181571 10/11 NTECT M4	100,000.50		122,824.90
10-NOV-22	VTA FONDOS DE INV. 0500181571 10/11 NTECT M3	2,300,002.77		2,422,827.67
10-NOV-22	TRASPASO A CUENTA PROPIA 0000462022 IVA:00000000.00 , A LA CUENTA 0174254089 FONDEO DE RECURSOS PARA NOMINA AL R.F.C. CED930224MP7		2,000,000.00	422,827.67
10-NOV-22	TRASPASO A CUENTA PROPIA 0000010112 IVA:00000000.00 , A LA CUENTA 0186151659 FONDEO PARA CUBRIR GASTO CORR. AL R.F.C. CED930224MP7		420,000.00	2,827.67
10-NOV-22	002601002211100000156614 SPEI RECIBIDO, BCO:0012 BBVA BANCOMER HR LIQ: 15:42:29 DEL CLIENTE SECRETARIA DE LA HACIENDA PUBLICA DE LA CLABE 012320001112497540 CON RFC SPC130227L99 CONCEPTO: SP 2145209 6367117 REFERENCIA: 2145209 CVE RAST: 002601002211100000156614	10,389,958.49		10,392,786.16
11-NOV-22	TRASPASO A CUENTA PROPIA 1111472022 IVA:00000000.00 , A LA CUENTA 0174254089 transferencia para fondeo AL R.F.C. CED930224MP7		2,000,000.00	8,392,786.16
11-NOV-22	TRASPASO A CUENTA PROPIA 0000492022 IVA:00000000.00 , A LA CUENTA 0186151659 PAGO DE FINIQUITOS MEMO 492022 AL R.F.C. CED930224MP7		200,000.00	8,192,786.16
16-NOV-22	TRASPASO A CUENTA PROPIA 1611512022 IVA:00000000.00 , A LA CUENTA 0186151659 FONDOS PAGO DE FINIQ Y ASIM AL R.F.C. CED930224MP7		350,000.00	7,842,786.16
17-NOV-22	TRASPASO A CUENTA PROPIA 0001171122 IVA:00000000.00 , A LA CUENTA 0186151659 FONDEO A 1659 PARA IMSS ISR AL R.F.C. CED930224MP7		1,590,000.00	6,252,786.16
18-NOV-22	TRASPASO A CUENTA PROPIA 2200305436 IVA:00000000.00 , A LA CUENTA 0174254089 FONDEO PARA PAGO ISR OCT AL R.F.C. CED930224MP7		1,190,699.00	5,062,087.16
22-NOV-22	COMPRA ORDEN DE PAGO SPEI 0542022 =REFERENCIA CTA/CLABE: 060320000971994004, BEM SPEI BCO:060 BENEF:C PENSIONE (DATO NO VERIF POR ESTA INST), PARA FONDEO DE CTA BANSI IPEJAL CVE RASTREO: 8846APR2202211221999776199 RFC: IPE540101TSO IVA: 000000000000.00 BANSI HORA LIQ: 12:15:52		1,500,000.00	3,562,087.16
22-NOV-22	COMISION ORDEN DE PAGO SPEI REFERENCIA: 0542022		5.00	3,562,082.16
22-NOV-22	I.V.A. ORDEN DE PAGO SPEI REFERENCIA: 0542022		0.80	3,562,081.36
22-NOV-22	TRASPASO A CUENTA PROPIA 0000552022 IVA:00000000.00 , A LA CUENTA 0174254089 TRP FONDOS PARA PAGO DE SEDAR AL R.F.C. CED930224MP7		60,000.00	3,502,081.36
22-NOV-22	TRASPASO A CUENTA PROPIA 0000562022 IVA:00000000.00 , A LA CUENTA 0174254089 FONDEO PAGO VALES DESP Y NOMI AL R.F.C. CED930224MP7		1,235,000.00	2,267,081.36
22-NOV-22	TRASPASO A CUENTA PROPIA 0000562022 IVA:00000000.00 , A LA CUENTA 0174254089 CUBRIR PAGO DE NOMINA Q2 NOV. AL R.F.C. CED930224MP7		1,000,000.00	1,267,081.36
23-NOV-22	TRASPASO A CUENTA PROPIA 0000252022 IVA:00000000.00 , A LA CUENTA 0174254089 CUBRIR NOMINA Q2 NOV 2022 AL R.F.C. CED930224MP7		550,000.00	717,081.36
23-NOV-22	CPA FONDOS DE INV. 0500181571 23/11 NTECT M4		499,998.47	217,082.89
24-NOV-22	COMPRA ORDEN DE PAGO SPEI 0000863 =REFERENCIA CTA/CLABE: 002180002328910099, BEM SPEI BCO:002 BENEF:Elevadores Schindler SA de C (DATO NO VERIF POR ESTA INST), MANTENIMIENTO DE ELEVADOR CVE RASTREO: 8846APR2202211242002284248 RFC: ESC8911081Q8 IVA: 000000000000.00 BANAMEX HORA LIQ: 09:08:09		6,263.00	210,819.89
24-NOV-22	COMISION ORDEN DE PAGO SPEI REFERENCIA: 0000863		5.00	210,814.89
24-NOV-22	I.V.A. ORDEN DE PAGO SPEI REFERENCIA: 0000863		0.80	210,814.09
24-NOV-22	DEV.SPEIFALTA INFORMAC PARA CO REFERENCIA:0000863 MOT DEV:7 FALTA INFORMAC PARA COMPL PAGO BCO:40002 BENEFIC:Elevadores Schindler SA de CV ORDENANTE:COMISION ESTATAL DE DERECHOS HUMANOS CVE.RASTR: 8846APR2202211242002284248 HORA LIQ: 09:08:19 hrs.		6,263.00-	217,077.09
25-NOV-22	TRASPASO A CUENTA PROPIA 0001251122 IVA:00000000.00 , A LA CUENTA 1159110611 FONDEO PARA LA CUENTA 0611 AL R.F.C. CED930224MP7		20,000.00	197,077.09
25-NOV-22	TRASPASO A CUENTA PROPIA 0002251122 IVA:00000000.00 , A LA CUENTA 0174254089 FONDEO DE CUENTA AL R.F.C. CED930224MP7		50,000.00	147,077.09
28-NOV-22	DEPOSITO DE CUENTA PROPIA 0001281122 , DE LA CUENTA 0186151659 INVERSION	952,562.00		1,099,639.09
28-NOV-22	TRASPASO A CUENTA PROPIA 0002281122 IVA:00000000.00 , A LA CUENTA 0186151659 INVERSION AL R.F.C. CED930224MP7		1,000,000.00	99,639.09

Línea Directa para su empresa:

Ciudad de México: (55) 5140 5640 | Monterrey: (81) 8156 9640 | Guadalajara: (33) 3669 9040 | Resto del país: 800 - DIRECTA (3473282) | Visita nuestra página: www.banorte.com
 Banco Mercantil del Norte S.A. Institución de Banca Múltiple Grupo Financiero Banorte, Av. Revolución No. 3000, Colonia La Primavera C.P.64830, Municipio Monterrey
 Nuevo Leon. RFC BMN930209927

DETALLE DE MOVIMIENTOS (PESOS) (CONTINUACIÓN) ▼
Enlace Global Pm S/Intereses

FECHA	DESCRIPCIÓN / ESTABLECIMIENTO	MONTO DEL DEPOSITO	MONTO DEL RETIRO	SALDO
30-NOV-22	VTA FONDOS DE INV. 0500181571 30/11 NTECT M3	200,002.58		299,641.67
30-NOV-22	TRASPASO A CUENTA PROPIA 0000592022 IVA:00000000.00 , A LA CUENTA 0174254089 592022 PAGO ASIMILADOS 30 NOV AL R.F.C. CED930224MP7		192,000.00	107,641.67
30-NOV-22	DEPOSITO DE CUENTA PROPIA 0002301122 , DE LA CUENTA 0186151659 TRASPASO A INVERSION	164,000.00		271,641.67
30-NOV-22	CPA FONDOS DE INV. 0500181571 30/11 NTECT M4		163,997.58	107,644.09

▼ POSICIÓN DE VALORES DE MESA DE DINERO Y SOCIEDADES DE INVERSIÓN ▼
CONTRATO 0500181571

Emisión	Títulos	Precio de Mercado	Tasa	Plazo	Vence	Valor Mercado	Inversión %	Fondo %
POSICION INICIAL 01/11/22								
51 NTECT M3	1,660,835	\$3.181195				\$5,283,440.00	27.55	0.01
51 NTECT M4	4,581,003	\$3.033543				\$13,896,669.58	72.45	0.01
TOTAL VALOR CARTERA INICIAL						\$19,180,109.58	100.00	0.00
POSICION DISPONIBLE 30/11/22								
51 NTECT M3	861,393	\$3.204502				\$2,760,335.59	15.94	0.00
51 NTECT M4	4,765,718	\$3.055381				\$14,561,084.23	84.06	0.01
TOTAL VALOR CARTERA DISPONIBLE						\$17,321,419.82	100.00	0.00

Esta información es a manera de resumen, la información detallada de movimientos derivados de su contrato de valores serán plasmados en el Estado de Cuenta correspondiente, el cual se emite por separado a este documento en los términos pactados en el referido contrato.

OTROS ▼
Informe de Depósitos en efectivo (IDE) mayores a \$15,000 pesos

Mes:	NOVIEMBRE de 2022
Excedentes de depósitos	\$ 14,741.23
Tipo de Cambio	\$ 19.3250
Resumen por cliente del ejercicio 2022	
Monto de excedente de depósitos	\$ 141,363.05

***Los depósitos en efectivo presentados en el presente informe son aquellos que exceden la cantidad de \$15,000 (Quince mil pesos 00/100) de forma acumulada en todas las cuentas bajo titularidad del cliente dentro de un mes calendario.**

MENSAJES IMPORTANTES

ESTIMADO CLIENTE, LE INFORMAMOS QUE LAS CONSTANCIAS FISCALES DEL EJERCICIO 2021 CORRESPONDIENTES A SUS CUENTAS INVERSIONES A PLAZO, FONDOS DE INVERSION, INVERSIONES DE MESA DE DINERO Y CREDITOS HIPOTECARIOS, SE ENCUENTRAN A SU DISPOSICION PARA SU CONSULTA. PUEDE DESCARGARLOS DESDE BANCO EN LINEA, DANDO CLIC EN LA IMAGEN DE SU USUARIO DEBAJO DEL BOTON "SALIR", ELIGE LA OPCION "CONSTANCIAS DE INTERES REAL" PARA SELECCIONAR EL PERIODO, O SI LO PREFIERE, SOLICITELA(S) EN CUALQUIERA DE NUESTRAS SUCURSALES. EN CASO DE DUDAS O PARA MAYOR INFORMACION, ESTAMOS A SUS ORDENES EN BANORTE DONDE UNO DE NUESTROS EJECUTIVOS CON GUSTO LO PODRA ATENDER.

Advertencia: Incumplir sus obligaciones le puede generar comisiones.

El presente estado de cuenta no es un comprobante fiscal.

La fecha de corte coincide con la fecha de terminación del periodo que se señala en el presente estado de cuenta. Las operaciones efectuadas durante los días no laborales o después de la hora de corte de fin de día serán consideradas en nuestra contabilidad como realizadas en el siguiente día hábil bancario. Usted dispone de 90 días después de la fecha de corte para objetar la información contenida en su estado de cuenta, de no hacerlo se asumirá su conformidad al respecto.

Cuando no reciba su estado de cuenta durante los 20 días siguientes de la fecha de corte, y no haya dado instrucciones para que no se le envíe, favor de solicitarlo en su sucursal.

En el caso de avisos de modificaciones al contrato de adhesión, recuerde que, si así lo decide, tiene derecho a solicitar la cancelación de su cuenta dentro de los 30 días naturales posteriores a la notificación recibida, sin responsabilidad alguna a su cargo cubriendo, en su caso, los adeudos que se hayan generado a la fecha.

Línea Directa para su empresa:

Ciudad de México: (55) 5140 5640 | Monterrey: (81) 8156 9640 | Guadalajara: (33) 3669 9040 | Resto del país: 800 - DIRECTA (3473282) | Visita nuestra página: www.banorte.com
 Banco Mercantil del Norte S.A. Institución de Banca Múltiple Grupo Financiero Banorte, Av. Revolución No. 3000, Colonia La Primavera C.P.64830, Municipio Monterrey
 Nuevo Leon. RFC BMN930209927

Aviso de privacidad

Ponemos a su disposición el Aviso de Privacidad en www.banorte.com en el entendido de que su información será tratada con sujeción a los fines establecidos en el referido Aviso de Privacidad.

Consultas, Reclamaciones, y Aclaraciones

Banco Mercantil del Norte S.A. Institución de Banca Múltiple, Grupo Financiero Banorte recibe las consultas, reclamaciones o aclaraciones, a través de su **Unidad Especializada de Atención a Usuarios (UNE)**, ubicada en Av. Paseo de la Reforma 195 Piso 1, Colonia Cuauhtémoc, C.P. 06500, Alcaldía Cuauhtémoc, Ciudad de México, Correo electrónico: une@banorte.com, o al Teléfono: **800 627 2292** así como en cualquiera de sus sucursales. En el caso de no obtener una respuesta satisfactoria o en el caso de requerir consultar y/o comparar información sobre comisiones podrá acudir a la Comisión Nacional para la Protección y Defensa de los Usuarios de Servicios Financieros www.condusef.gob.mx con número telefónico de atención en la Ciudad de México **(55) 5340 0999** y desde el interior de la República el **800 999 8080**.

Referencia de Abreviaturas

ABO	Abono	COM	Comisión	EDO	Estado	O/B	Otro Banco
ATM	Cajero Automático	CONS	Consulta	I.S.R	Impuesto Sobre la Renta	PZO	Plazo
BTE	Banorte	CPA	Compra	I.V.A	Impuesto al Valor Agregado	R.F.C	Registro Federal de Causantes
CAM	Cámara de compensación	CTA	Cuenta	INT	Interés (es)	REV	Reverso
CAP	Capital	DEP	Depósito	INTBC	Interbancaria	S.B.C	Saldo salvo Buen Cobro
CHEQ/CHQ	Cheque	DEV	Devolución	INV	Inversión	VEN	Ventanilla
CLABE	Clave Bancaria Estandarizada	DISP	Disposición/Dispersión	LIQ	Liquidación (Pago)		



Los productos anteriormente descritos se encuentran protegidos por el Instituto para la Protección del Ahorro Bancario (IPAB) hasta por un monto equivalente a 400,000 UDI por cliente, por Institución. Lo anterior de conformidad con las disposiciones legales que regulan a dicho Instituto. Vista la página www.ipab.org.mx

Línea Directa para su empresa:

Ciudad de México: (55) 5140 5640 | Monterrey: (81) 8156 9640 | Guadalajara: (33) 3669 9040 | Resto del país: 800 - DIRECTA (3473282) | Visita nuestra página: www.banorte.com
 Banco Mercantil del Norte S.A. Institución de Banca Múltiple Grupo Financiero Banorte, Av. Revolución No. 3000, Colonia La Primavera C.P.64830, Municipio Monterrey
 Nuevo Leon. RFC BMN930209927

COMPROBANTE FISCAL DIGITAL ▼

0190154938 - ENLACE GLOBAL PM S/INTERESES

Folio Fiscal: C476FC70-4869-4264-A772-4BBB9314DB0E**No de Serie del Certificado del SAT:** 00001000000507237013**No de Serie del Certificado del Emisor:** 00001000000504876057**Fecha y hora de certificación:** 2022-12-02T09:46:26**Lugar y fecha de elaboración:** 64830 2022-11-30**Forma de pago:** 03-Transferencia electrónica de fondos**Sello Digital del CFDI:**

YgUv8ggHynDO6F9U8fpdmi2K9ClnIOVWwdex7OZtPcr+fQ4zgMdbw3/8n+PZXCpOWsUnTJSNFhXMNBlnl6xa9Dsa0xIW5PbqFs105zi9Q2tz+6fB+Qa4WwCzoWh80hJmJmnNgbrPC+jf1v/2PEEwXRAk1n1WdGA0r+fey7lrDgqiDrRf4nSBB3qgILLU9Q4dM9FHaTbJwJ+BaYVO9jWmx59n6qey5r4z8gTZUjzSyanyJacv2k+o7Vw6X4QMZ/cRnE7BIEyZoSVXUawEjJtCvsvCnlLdwrdsIWU4QW55D8a76oeGEXzH8wQpE4UXM106Axibcpo+2+YbuzjUa56jQkQ==

Sello del SAT:

MDzEoL6jd4G8qcpl1aN9LcO2xU3GerLFEq7zITiKbFkIM6aduDEPDELOR7Bc5FYgY74315EPvJLq+2HUYDhUNYsCt3ZWfn3LeQnf+nhcNlcZWzf bUncBr11bxH/PJhkHOA0QMBfYoYn8Wgk5v1KxFedSXPIJ+VzGcnQIZWqfb1kgNqvupe/G9AE8XKUwBuPptHfw+47suMCggWD9M+Udazbae Zmn3h1BblsILKNV00jDKpwQ5EWJaHhRnOn/KPJCWdEMUp18BQhAU2IBoF6dkRyrVP0qLZL50RMRwfx+4SICloXLgeoBy0aQ35526tpgJJ5niobl vlvKP6RevQTXw==

**Cadena original del complemento de certificación:**

||1.1|C476FC70-4869-4264-A772-4BBB9314DB0E|2022-12-02T09:46:26|DCD090706E42||YgUv8ggHynDO6F9U8fpdmi2K9ClnIOVWwdex7OZtPcr+fQ4zgMdbw3/8n+PZXCpOWsUnTJSNFhXMNBlnl6xa9Dsa0xIW5PbqFs105zi9Q2tz+6fB+Qa4WwCzoWh80hJmJmnNgbrPC+jf1v/2PEEwXRAk1n1WdGA0r+fey7lrDgqiDrRf4nSBB3qgILLU9Q4dM9FHaTbJwJ+BaYVO9jWmx59n6qey5r4z8gTZUjzSyanyJacv2k+o7Vw6X4QMZ/cRnE7BIEyZoSVXUawEjJtCvsvCnlLdwrdsIWU4QW55D8a76oeGEXzH8wQpE4UXM106Axibcpo+2+YbuzjUa56jQkQ==|00001000000507237013||

Versión CFDI: 4.0**Importe Total:** ONCE PESOS 60/100 M.N.**Unidad de Medida:** E48-Unidad de servicio**Método de Pago:** PUE-Pago en una sola exhibición**Lugar de Expedición:** 64830**Régimen Fiscal:** 601-General de Ley Personas Morales**Código Postal del Receptor:** 44160**Régimen Fiscal del Receptor:** 601-General de Ley Personas Morales**Uso del CFDI:** G03-Gastos en general

Este documento es una representación impresa de un CFDI

Línea Directa para su empresa:

Ciudad de México: (55) 5140 5640 | Monterrey: (81) 8156 9640 | Guadalajara: (33) 3669 9040 | Resto del país: 800 - DIRECTA (3473282) | Visita nuestra página: www.banorte.com
Banco Mercantil del Norte S.A. Institución de Banca Múltiple Grupo Financiero Banorte, Av. Revolución No. 3000, Colonia La Primavera C.P.64830, Municipio Monterrey
Nuevo Leon. RFC BMN930209927

COMISION ESTATAL DE DERECHOS HUMANOS
 CALLE PEDRO MORENO 1616 ENT. 0 PISO 0 DEPTO. 0

AMERICANA
 GUADALAJARA JAL. C.P. 44160
 SUCURSAL: 0643 GUADALAJARA VALLARTA II
 TIPO DE ENVÍO: CORREO



NO. DE CLIENTE: 11855303
 RFC: CED930224MP7

DATOS DE SUCURSAL:
 PLAZA: 9491 PLAZA GUADALAJARA
 DIRECCIÓN: VALLARTA ESQ GENERAL SAN MARTIN 1617 AMERICANA
 TELÉFONO: 6165600

INFORMACIÓN DEL PERIODO

Periodo	Del 01/Noviembre/2022 al 30/Noviembre/2022
Fecha de corte	30/Noviembre/2022
Moneda	PESOS

RESUMEN INTEGRAL

Producto	No. de Cuenta	CLABE	Saldo anterior	Saldo al corte
ENLACE GLOBAL PM S/INTERESES	1159110611	072 320 01159110611 0	\$30,137.03	\$33,087.03
TOTAL			\$30,137.03	\$33,087.03

DETALLE ENLACE GLOBAL PM S/INT. ▼
Resumen del periodo

Saldo inicial del periodo	\$ 30,137.03
+ Total de depósitos	\$ 20,000.00
- Total de retiros	\$ 17,050.00
+ Intereses Netos Ganados	\$ 0.00
- Total de comisiones Cobradas / Pagadas	\$ 0.00
- IVA sobre comisiones (16%)	\$ 0.00
- Intereses Cobrados / Pagados	\$ 0.00
Saldo actual	\$ 33,087.03
Saldo disponible al día*	\$ 33,087.03

Saldo Promedio

Saldo promedio mínimo	\$ 0.00
En el Periodo 01 Nov al 30 Nov:	\$ 26,598.70
Días que comprende el periodo	30

Intereses devengados

Tasa Bruta Anual	0.00%
Interés Tasa Bruta Anual	\$ 0.00
Retención de ISR	\$ 0.00
INTERESES NETOS GANADOS	\$ 0.00

Saldo no disponible al día

Depósitos de Cheques S.B.C.	\$ 0.00
Ret. Garantía Líquida	\$ 0.00
Comisiones pendientes de aplicar	\$ 0.00
Compras no aplicadas	\$ 0.00
TOTAL	\$ 0.00

Resumen de comisiones

Cheques girados	0
Cheques girados sin comisión	0
Cheques girados con comisión	0
Importe de la comisión	\$ 0.00
Por cheques devueltos	\$ 0.00
Otras comisiones	\$ 0.00

ENLACE GLOBAL PM S/INTERESES

(Saldo inicial de \$30,137.03)



DEPÓSITOS	\$20,000.00
RETIROS	\$17,050.00
COMISIONES	\$0.00
OTROS CARGOS	\$0.00
SALDO FINAL	\$33,087.03

Línea Directa para su empresa:

Ciudad de México: (55) 5140 5640 | Monterrey: (81) 8156 9640 | Guadalajara: (33) 3669 9040 | Resto del país: 800 - DIRECTA (3473282) | Visita nuestra página: www.banorte.com
 Banco Mercantil del Norte S.A. Institución de Banca Múltiple Grupo Financiero Banorte, Av. Revolución No. 3000, Colonia La Primavera C.P.64830, Municipio Monterrey
 Nuevo Leon. RFC BMN930209927

DETALLE DE MOVIMIENTOS (PESOS) ▼
Enlace Global Pm S/Intereses

FECHA	DESCRIPCIÓN / ESTABLECIMIENTO	MONTO DEL DEPOSITO	MONTO DEL RETIRO	SALDO
31-OCT-22	SALDO ANTERIOR			30,137.03
04-NOV-22	Retiro de efectivo en cajero Banorte. Retiraste \$500.00 MXN de tu cuenta **0611 en el cajero de SERVICIO SANTA ELENA, LAGOS DE MORE, JAL a las 15:20 hrs. El identificador de tu operacion es 6CBAD4FEC9A158F y tu folio es 003998. - N40573		500.00	29,637.03
04-NOV-22	Retiro de efectivo en cajero Banorte. Retiraste \$1,850.00 MXN de tu cuenta **0611 en el cajero de LA24 CD GUZMAN 2, CD GUZMAN, JAL a las 18:57 hrs. El identificador de tu operacion es 55AD1C0723E0C4D9 y tu folio es 007964. - N31395		1,850.00	27,787.03
09-NOV-22	Retiro de efectivo en cajero Banorte. Retiraste \$1,200.00 MXN de tu cuenta **0611 en el cajero de JOSE MARIA MERCADO 146, A DE NAVARRO, JAL a las 18:16 hrs. El identificador de tu operacion es BF8C4A3DADABA459 y tu folio es 001140. - N30697		1,200.00	26,587.03
16-NOV-22	Retiro de efectivo en cajero Banorte. Retiraste \$1,000.00 MXN de tu cuenta **0611 en el cajero de SERVICIO SANTA ELENA, LAGOS DE MORE, JAL a las 12:31 hrs. El identificador de tu operacion es 9CA93976D5A5673D y tu folio es 007413. - N40573		1,000.00	25,587.03
17-NOV-22	Retiro de efectivo en cajero Banorte. Retiraste \$1,000.00 MXN de tu cuenta **0611 en el cajero de SUC PTO VALLARTA FLUV2, PTO VALLARTA, JAL a las 13:33 hrs. El identificador de tu operacion es AD10BC17B309197D y tu folio es 008650. - N31124		1,000.00	24,587.03
18-NOV-22	Retiro de efectivo en cajero Banorte. Retiraste \$3,400.00 MXN de tu cuenta **0611 en el cajero de SUC PTO VALLARTA FLUV1, PTO VALLARTA, JAL a las 16:08 hrs. El identificador de tu operacion es 9836CF235F4AA4D y tu folio es 009885. - N31130		3,400.00	21,187.03
22-NOV-22	SERV LA QUERENCIA RFC:GALA520114IX0		500.00	20,687.03
22-NOV-22	Retiro de efectivo en cajero Banorte. Retiraste \$2,700.00 MXN de tu cuenta **0611 en el cajero de LA24 CHAPALA 1, CHAPALA, JAL a las 17:30 hrs. El identificador de tu operacion es 7AF2401EF9AE0236 y tu folio es 004375. - N31093		2,700.00	17,987.03
24-NOV-22	Retiro de efectivo en cajero Banorte. Retiraste \$4,900.00 MXN de tu cuenta **0611 en el cajero de DERECHOS HUMANOS JAL, GUADALAJARA, JAL a las 07:37 hrs. El identificador de tu operacion es 2C8AEFE8091820FB y tu folio es 009989. - N30247		4,900.00	13,087.03
25-NOV-22	DEPOSITO DE CUENTA PROPIA 0001251122, DE LA CUENTA 0190154938 FONDEO PARA LA CUENTA 0611	20,000.00		33,087.03

OTROS ▼
Informe de Depósitos en efectivo (IDE) mayores a \$15,000 pesos

Mes:	NOVIEMBRE de 2022
Excedentes de depósitos	\$ 14,741.23
Tipo de Cambio	\$ 19.3250
Resumen por cliente del ejercicio 2022	
Monto de excedente de depósitos	\$ 141,363.05

*Los depósitos en efectivo presentados en el presente informe son aquellos que exceden la cantidad de \$15,000 (Quince mil pesos 00/100) de forma acumulada en todas las cuentas bajo titularidad del cliente dentro de un mes calendario.

MENSAJES IMPORTANTES

ESTIMADO CLIENTE, LE INFORMAMOS QUE LAS CONSTANCIAS FISCALES DEL EJERCICIO 2021 CORRESPONDIENTES A SUS CUENTAS INVERSIONES A PLAZO, FONDOS DE INVERSION, INVERSIONES DE MESA DE DINERO Y CREDITOS HIPOTECARIOS, SE ENCUENTRAN A SU DISPOSICION PARA SU CONSULTA. PUEDE DESCARGARLOS DESDE BANCO EN LINEA, DANDO CLIC EN LA IMAGEN DE SU USUARIO DEBAJO DEL BOTON "SALIR", ELIGE LA OPCION "CONSTANCIAS DE INTERES REAL" PARA SELECCIONAR EL PERIODO, O SI LO PREFIERE, SOLICITELA(S) EN CUALQUIERA DE NUESTRAS SUCURSALES. EN CASO DE DUDAS O PARA MAYOR INFORMACION, ESTAMOS A SUS ORDENES EN BANORTE DONDE UNO DE NUESTROS EJECUTIVOS CON GUSTO LO PODRA ATENDER.

Advertencia: Incumplir sus obligaciones le puede generar comisiones.

El presente estado de cuenta no es un comprobante fiscal.

La fecha de corte coincide con la fecha de terminación del periodo que se señala en el presente estado de cuenta. Las operaciones efectuadas durante los días no laborales o después de la hora de corte de fin de día serán consideradas en nuestra contabilidad como realizadas en el siguiente día hábil bancario. Usted dispone de 90 días después de la fecha de corte para objetar la información contenida en su estado de cuenta, de no hacerlo se asumirá su conformidad al respecto.

Cuando no reciba su estado de cuenta durante los 20 días siguientes de la fecha de corte, y no haya dado instrucciones para que no se le envíe, favor de solicitarlo en su sucursal.

Línea Directa para su empresa:

Ciudad de México: (55) 5140 5640 | Monterrey: (81) 8156 9640 | Guadalajara: (33) 3669 9040 | Resto del país: 800 - DIRECTA (3473282) | Visita nuestra página: www.banorte.com
 Banco Mercantil del Norte S.A. Institución de Banca Múltiple Grupo Financiero Banorte, Av. Revolución No. 3000, Colonia La Primavera C.P.64830, Municipio Monterrey
 Nuevo Leon. RFC BMN930209927

En el caso de avisos de modificaciones al contrato de adhesión, recuerde que, si así lo decide, tiene derecho a solicitar la cancelación de su cuenta dentro de los 30 días naturales posteriores a la notificación recibida, sin responsabilidad alguna a su cargo cubriendo, en su caso, los adeudos que se hayan generado a la fecha.

Aviso de privacidad

Ponemos a su disposición el Aviso de Privacidad en www.banorte.com en el entendido de que su información será tratada con sujeción a los fines establecidos en el referido Aviso de Privacidad.

Consultas, Reclamaciones, y Aclaraciones

Banco Mercantil del Norte S.A. Institución de Banca Múltiple, Grupo Financiero Banorte recibe las consultas, reclamaciones o aclaraciones, a través de su **Unidad Especializada de Atención a Usuarios (UNE)**, ubicada en Av. Paseo de la Reforma 195 Piso 1, Colonia Cuauhtémoc, C.P. 06500, Alcaldía Cuauhtémoc, Ciudad de México, Correo electrónico: une@banorte.com, o al Teléfono: **800 627 2292** así como en cualquiera de sus sucursales. En el caso de no obtener una respuesta satisfactoria o en el caso de requerir consultar y/o comparar información sobre comisiones podrá acudir a la Comisión Nacional para la Protección y Defensa de los Usuarios de Servicios Financieros www.condusef.gob.mx con número telefónico de atención en la Ciudad de México **(55) 5340 0999** y desde el interior de la República el **800 999 8080**.

Referencia de Abreviaturas

ABO	Abono	COM	Comisión	EDO	Estado	O/B	Otro Banco
ATM	Cajero Automático	CONS	Consulta	I.S.R	Impuesto Sobre la Renta	PZO	Plazo
BTE	Banorte	CPA	Compra	I.V.A	Impuesto al Valor Agregado	R.F.C	Registro Federal de Causantes
CAM	Cámara de compensación	CTA	Cuenta	INT	Interés (es)	REV	Reverso
CAP	Capital	DEP	Depósito	INTBC	Interbancaria	S.B.C	Saldo salvo Buen Cobro
CHEQ/CHQ	Cheque	DEV	Devolución	INV	Inversión	VEN	Ventanilla
CLABE	Clave Bancaria Estandarizada	DISP	Disposición/Dispersión	LIQ	Liquidación (Pago)		



Los productos anteriormente descritos se encuentran protegidos por el Instituto para la Protección del Ahorro Bancario (IPAB) hasta por un monto equivalente a 400,000 UDI por cliente, por Institución. Lo anterior de conformidad con las disposiciones legales que regulan a dicho Instituto. Vista la página www.ipab.org.mx

Línea Directa para su empresa:

Ciudad de México: (55) 5140 5640 | Monterrey: (81) 8156 9640 | Guadalajara: (33) 3669 9040 | Resto del país: 800 - DIRECTA (3473282) | Visita nuestra página: www.banorte.com
 Banco Mercantil del Norte S.A. Institución de Banca Múltiple Grupo Financiero Banorte, Av. Revolución No. 3000, Colonia La Primavera C.P.64830, Municipio Monterrey
 Nuevo Leon. RFC BMN930209927

COMISION ESTATAL DE DERECHOS HUMANOS
 CALLE PEDRO MORENO 1616 ENT. 0 PISO 0 DEPTO. 0

AMERICANA
 GUADALAJARA JAL. C.P. 44160
 SUCURSAL: 0643 GUADALAJARA VALLARTA II
 TIPO DE ENVÍO: CUSTODIA



NO. DE CLIENTE: 11855303
 RFC: CED930224MP7

DATOS DE SUCURSAL:
 PLAZA: 9491 PLAZA GUADALAJARA
 DIRECCIÓN: VALLARTA ESQ GENERAL SAN MARTIN 1617 AMERICANA
 TELÉFONO: 6165600

INFORMACIÓN DEL PERIODO

Periodo	Del 01/Noviembre/2022 al 30/Noviembre/2022
Fecha de corte	30/Noviembre/2022
Moneda	PESOS

RESUMEN INTEGRAL

Producto	No. de Cuenta	CLABE	Saldo anterior	Saldo al corte
ENLACE GLOBAL PM S/INTERESES	0174254089	072 320 00174254089 4	\$126,865.55	\$155,137.92
TOTAL			\$126,865.55	\$155,137.92

DETALLE ENLACE GLOBAL PM S/INT. ▼
Resumen del periodo

Saldo inicial del periodo	\$ 126,865.55
+ Total de depósitos	\$ 8,363,251.89
- Total de retiros	\$ 8,333,741.80
+ Intereses Netos Ganados	\$ 0.00
- Total de comisiones Cobradas / Pagadas	\$ 1,067.00
- IVA sobre comisiones (16%)	\$ 170.72
- Intereses Cobrados / Pagados	\$ 0.00
Saldo actual	\$ 155,137.92
Saldo disponible al día*	\$ 155,137.92

Saldo Promedio

Saldo promedio mínimo	\$ 0.00
En el Periodo 01 Nov al 30 Nov:	\$ 292,152.51
Días que comprende el periodo	30

Intereses devengados

Tasa Bruta Anual	0.00%
Interés Tasa Bruta Anual	\$ 0.00
Retención de ISR	\$ 0.00
INTERESES NETOS GANADOS	\$ 0.00

Saldo no disponible al día

Depósitos de Cheques S.B.C.	\$ 0.00
Ret. Garantía Líquida	\$ 0.00
Comisiones pendientes de aplicar	\$ 0.00
Compras no aplicadas	\$ 0.00
TOTAL	\$ 0.00

Resumen de comisiones

Cheques girados	41
Cheques girados sin comisión	41
Cheques girados con comisión	0
Importe de la comisión	\$ 0.00
Por cheques devueltos	\$ 0.00
Otras comisiones	\$ 1,067.00

ENLACE GLOBAL PM S/INTERESES
 (Saldo inicial de \$126,865.55)

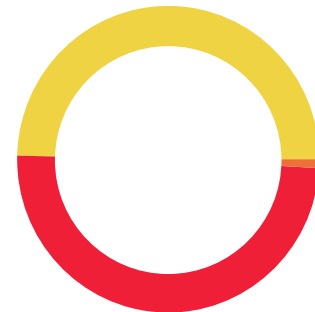

DEPÓSITOS	\$8,363,251.89
RETIROS	\$8,333,741.80
COMISIONES	\$1,067.00
OTROS CARGOS	\$170.72
SALDO FINAL	\$155,137.92

Línea Directa para su empresa:

Ciudad de México: (55) 5140 5640 | Monterrey: (81) 8156 9640 | Guadalajara: (33) 3669 9040 | Resto del país: 800 - DIRECTA (3473282) | Visita nuestra página: www.banorte.com
 Banco Mercantil del Norte S.A. Institución de Banca Múltiple Grupo Financiero Banorte, Av. Revolución No. 3000, Colonia La Primavera C.P.64830, Municipio Monterrey
 Nuevo Leon. RFC BMN930209927

DETALLE DE MOVIMIENTOS (PESOS) ▼
Enlace Global Pm S/Intereses

FECHA	DESCRIPCIÓN / ESTABLECIMIENTO	MONTO DEL DEPOSITO	MONTO DEL RETIRO	SALDO
31-OCT-22	SALDO ANTERIOR			126,865.55
01-NOV-22	CHEQUE CAMARA 0005178 SALB830622MXO		2,400.00	124,465.55
01-NOV-22	TRASPASO 0000221101 , DE LA CUENTA: 1103654323 Reintegro	8,000.00		132,465.55
01-NOV-22	CHEQUE PAGADO 0005166		12,096.25	120,369.30
01-NOV-22	Comision x Internet 138 Transferencias Tercero Banorte		3.00	120,366.30
01-NOV-22	IVA Com x Internet 138 Transferencias Tercero Banorte		0.48	120,365.82
03-NOV-22	2022110340014TRAP0000443228160 SPEI RECIBIDO, BCO:0014 SANTANDER HR LIQ: 08:50:30 DEL CLIENTE MARIANA SOPHIA MARQUEZ LAUREANO DE LA CLABE 014320605615555820 CON RFC MALM8607199P5 CONCEPTO: REINTEGRO REFERENCIA: 7263541 CVE RAST: 2022110340014TRAP0000443228160	8,000.00		128,365.82
03-NOV-22	COM NLINT16995 C01 R 1		2.00	128,363.82
03-NOV-22	IVA. COM. NOMINA LINEA INTERB		0.32	128,363.50
03-NOV-22	COMPRA SPEI NOMINA LINEA INTER 0143810 =REFERENCIA CTA/CLABE: 030320071038401017, 4263SPEI BCO:030 BENEF:JAVIER PERLASCA CHAVE (DATO NO VERIF POR ESTA INST) EMISORA:16995 DEP.NOM.:0 PAGO DE NOMINA CVE RASTREO: 59135913202211031971373487 RFC: ND IVA: 000000000000.00 BAJIO HORA LIQ: 14:38:10		26,956.23	101,407.27
03-NOV-22	Comision x Internet 131 Transferencias Tercero Banorte		3.00	101,404.27
03-NOV-22	IVA Com x Internet 131 Transferencias Tercero Banorte		0.48	101,403.79
03-NOV-22	Comision x Internet 133 Transferencias Tercero Banorte		3.00	101,400.79
03-NOV-22	IVA Com x Internet 133 Transferencias Tercero Banorte		0.48	101,400.31
03-NOV-22	Comision x Internet 132 Transferencias Tercero Banorte		3.00	101,397.31
03-NOV-22	IVA Com x Internet 132 Transferencias Tercero Banorte		0.48	101,396.83
03-NOV-22	Comision x Internet 129 Transferencias Tercero Banorte		3.00	101,393.83
03-NOV-22	IVA Com x Internet 129 Transferencias Tercero Banorte		0.48	101,393.35
03-NOV-22	Comision x Internet 134 Transferencias Tercero Banorte		3.00	101,390.35
03-NOV-22	IVA Com x Internet 134 Transferencias Tercero Banorte		0.48	101,389.87
04-NOV-22	COM NLINT16995 C01 R 2		4.00	101,385.87
04-NOV-22	IVA. COM. NOMINA LINEA INTERB		0.64	101,385.23
04-NOV-22	COMPRA SPEI NOMINA LINEA INTER 0104308 =REFERENCIA CTA/CLABE: 002320904876039791, 4263SPEI BCO:002 BENEF:NATHALIE YANELI CASTILLO GUTIER (DATO NO VERIF POR ESTA INST) EMISORA:16995 DEP.NOM.:2 PAGO HONORARIOS CVE RASTREO: 59135913202211041972648395 RFC: ND IVA: 000000000000.00 BANAMEX HORA LIQ: 10:43:08		2,831.04	98,554.19
04-NOV-22	COMPRA SPEI NOMINA LINEA INTER 0104309 =REFERENCIA CTA/CLABE: 012320015300151561, 4263SPEI BCO:012 BENEF:KAREN ANALI AVALOS REGALAD (DATO NO VERIF POR ESTA INST) EMISORA:16995 DEP.NOM.:2 PAGO HONORARIOS CVE RASTREO: 59135913202211041972648422 RFC: ND IVA: 000000000000.00 BBVA BANCOMER HORA LIQ: 10:43:09		2,831.04	95,723.15
04-NOV-22	2022110440014TRAP0000469860790 SPEI RECIBIDO, BCO:0014 SANTANDER HR LIQ: 12:10:19 DEL CLIENTE MARIANA SOPHIA MARQUEZ LAUREANO DE LA CLABE 014320605615555820 CON RFC MALM8607199P5 CONCEPTO: REINTEGRO REFERENCIA: 4103926 CVE RAST: 2022110440014TRAP0000469860790	329.51		96,052.66
04-NOV-22	Comision x Internet 819 Transferencias Tercero Banorte		3.00	96,049.66
04-NOV-22	IVA Com x Internet 819 Transferencias Tercero Banorte		0.48	96,049.18
04-NOV-22	Comision x Internet 828 Transferencias Tercero Banorte		3.00	96,046.18
04-NOV-22	IVA Com x Internet 828 Transferencias Tercero Banorte		0.48	96,045.70
07-NOV-22	MBAN01002211070053704275 SPEI RECIBIDO, BCO:0012 BBVA BANCOMER HR LIQ: 14:15:27 DEL CLIENTE KAREN ANALI AVALOS REGALADO DE LA CLABE 012320015300151561 CON RFC AARK9201318K2 CONCEPTO: Reintegro REFERENCIA: 0711220 CVE RAST: MBAN01002211070053704275	2,830.00		98,875.70
07-NOV-22	COM NLINT16995 C01 R 1		2.00	98,873.70
07-NOV-22	IVA. COM. NOMINA LINEA INTERB		0.32	98,873.38
07-NOV-22	COMPRA SPEI NOMINA LINEA INTER 0151804 =REFERENCIA CTA/CLABE: 012320029106721657, 4263SPEI BCO:012 BENEF:VIANNEY JULIETA ROMERO GONZALE (DATO NO VERIF POR ESTA INST) EMISORA:16995 DEP.NOM.:2 PAGO HONORARIOS CVE RASTREO: 59135913202211071977087356 RFC: ND IVA: 000000000000.00 BBVA BANCOMER HORA LIQ: 15:18:04		2,831.04	96,042.34
09-NOV-22	Comision x Internet 02426 Transferencias Tercero Banorte		3.00	96,039.34
09-NOV-22	IVA Com x Internet 02426 Transferencias Tercero Banorte		0.48	96,038.86

Línea Directa para su empresa:

Ciudad de México: (55) 5140 5640 | Monterrey: (81) 8156 9640 | Guadalajara: (33) 3669 9040 | Resto del país: 800 - DIRECTA (3473282) | Visita nuestra página: www.banorte.com
 Banco Mercantil del Norte S.A. Institución de Banca Múltiple Grupo Financiero Banorte, Av. Revolución No. 3000, Colonia La Primavera C.P.64830, Municipio Monterrey
 Nuevo Leon. RFC BMN930209927

DETALLE DE MOVIMIENTOS (PESOS) (CONTINUACIÓN) ▼
Enlace Global Pm S/Intereses

FECHA	DESCRIPCIÓN / ESTABLECIMIENTO	MONTO DEL DEPOSITO	MONTO DEL RETIRO	SALDO
10-NOV-22	DEPOSITO DE CUENTA PROPIA 0000462022 , DE LA CUENTA 0190154938 FONDEO DE RECURSOS PARA NOMINA	2,000,000.00		2,096,038.86
10-NOV-22	Comision x Internet 841 Transferencias Tercero Banorte		3.00	2,096,035.86
10-NOV-22	IVA Com x Internet 841 Transferencias Tercero Banorte		0.48	2,096,035.38
10-NOV-22	Comision x Internet 844 Transferencias Tercero Banorte		3.00	2,096,032.38
10-NOV-22	IVA Com x Internet 844 Transferencias Tercero Banorte		0.48	2,096,031.90
10-NOV-22	CHEQUE PAGADO 0005160		7,621.19	2,088,410.71
10-NOV-22	Comision x Internet 785 Transferencias Tercero Banorte		3.00	2,088,407.71
10-NOV-22	IVA Com x Internet 785 Transferencias Tercero Banorte		0.48	2,088,407.23
10-NOV-22	Comision x Internet 849 Transferencias Tercero Banorte		3.00	2,088,404.23
10-NOV-22	IVA Com x Internet 849 Transferencias Tercero Banorte		0.48	2,088,403.75
10-NOV-22	Comision x Internet 852 Transferencias Tercero Banorte		3.00	2,088,400.75
10-NOV-22	IVA Com x Internet 852 Transferencias Tercero Banorte		0.48	2,088,400.27
10-NOV-22	Comision x Internet 143 Transferencias Tercero Banorte		3.00	2,088,397.27
10-NOV-22	IVA Com x Internet 143 Transferencias Tercero Banorte		0.48	2,088,396.79
10-NOV-22	Comision x Internet 144 Transferencias Tercero Banorte		3.00	2,088,393.79
10-NOV-22	IVA Com x Internet 144 Transferencias Tercero Banorte		0.48	2,088,393.31
10-NOV-22	RETIRO DEP ELECTRONICO DE LA EMISORA : 16995		1,749,743.28	338,650.03
10-NOV-22	RETIRO DEP ELECTRONICO DE LA EMISORA : 16995		2,515.78	336,134.25
11-NOV-22	Comision x Internet 150 Transferencias Tercero Banorte		3.00	336,131.25
11-NOV-22	IVA Com x Internet 150 Transferencias Tercero Banorte		0.48	336,130.77
11-NOV-22	Comision x Internet 148 Transferencias Tercero Banorte		3.00	336,127.77
11-NOV-22	IVA Com x Internet 148 Transferencias Tercero Banorte		0.48	336,127.29
11-NOV-22	CHEQUE PAGADO 0005194		12,663.29	323,464.00
11-NOV-22	CHEQUE PAGADO 0005192		11,450.27	312,013.73
11-NOV-22	CHEQUE PAGADO 0005184 DEPOSITO A CTA. 0864428882 RFC OEPJ6507237V9		1,775.61	310,238.12
11-NOV-22	CHEQUE PAGADO 0005190		3,034.04	307,204.08
11-NOV-22	CHEQUE PAGADO 0005191		3,942.10	303,261.98
11-NOV-22	CHEQUE PAGADO 0005199		12,386.03	290,875.95
11-NOV-22	CHEQUE PAGADO 0005183		6,244.67	284,631.28
11-NOV-22	CARGO DEP ELEC N L 16995		2,856.41	281,774.87
11-NOV-22	COM NL16995 C01 R 1		2.00	281,772.87
11-NOV-22	IVA. COM. NOMINA LINEA		0.32	281,772.55
11-NOV-22	CHEQUE PAGADO 0005179		5,357.37	276,415.18
11-NOV-22	DEPOSITO DE CUENTA PROPIA 1111472022 , DE LA CUENTA 0190154938 transferencia para fondeo	2,000,000.00		2,276,415.18
11-NOV-22	CHEQUE PAGADO 0005181		2,283.66	2,274,131.52
11-NOV-22	CHEQUE PAGADO 0005188		3,034.04	2,271,097.48
11-NOV-22	COM NLINT16995 C02 R 1		2.00	2,271,095.48
11-NOV-22	IVA. COM. NOMINA LINEA INTERB		0.32	2,271,095.16
11-NOV-22	COMPRA ORDEN DE PAGO SPEI 0472022 =REFERENCIA CTA/CLABE: 060320000971994004, BEM SPEI BCO:060 BENEF:C PENSIONE (DATO NO VERIF POR ESTA INST), fondeo cuenta para IPEJAL CVE RASTREO: 8846APR120221111983065238 RFC: IPE540101TSO IVA: 000000000000.00 BANSI HORA LIQ: 15:31:25		1,746,000.00	525,095.16
11-NOV-22	COMISION ORDEN DE PAGO SPEI REFERENCIA: 0472022		5.00	525,090.16
11-NOV-22	I.V.A. ORDEN DE PAGO SPEI REFERENCIA: 0472022		0.80	525,089.36
11-NOV-22	COMPRA SPEI NOMINA LINEA INTER 0153331 =REFERENCIA CTA/CLABE: 030320071038401017, 4263SPEI BCO:030 BENEF:JAVIER PERLASCA CHAVE (DATO NO VERIF POR ESTA INST) EMISORA:16995 DEP.NOM.:0 PAGO DE NOMINA CVE RASTREO: 5913591320221111983070813 RFC: ND IVA: 000000000000.00 BAJIO HORA LIQ: 15:33:31		26,956.23	498,133.13
11-NOV-22	COM NLINT16995 C03 R 1		2.00	498,131.13
11-NOV-22	IVA. COM. NOMINA LINEA INTERB		0.32	498,130.81
11-NOV-22	COMPRA SPEI NOMINA LINEA INTER 0153807 =REFERENCIA CTA/CLABE: 012320011285534168, 4263SPEI BCO:012 BENEF:LUIS JOAQUIN CAMPOS LAR (DATO NO VERIF POR ESTA INST) EMISORA:16995 DEP.NOM.:0 PAGO DE NOMINA CVE RASTREO: 5913591320221111983083648 RFC: ND IVA: 000000000000.00 BBVA BANCOMER HORA LIQ: 15:38:07		11,299.51	486,831.30

Línea Directa para su empresa:

Ciudad de México: (55) 5140 5640 | Monterrey: (81) 8156 9640 | Guadalajara: (33) 3669 9040 | Resto del país: 800 - DIRECTA (3473282) | Visita nuestra página: www.banorte.com
 Banco Mercantil del Norte S.A. Institución de Banca Múltiple Grupo Financiero Banorte, Av. Revolución No. 3000, Colonia La Primavera C.P.64830, Municipio Monterrey
 Nuevo Leon. RFC BMN930209927

DETALLE DE MOVIMIENTOS (PESOS) (CONTINUACIÓN) ▼
Enlace Global Pm S/Intereses

FECHA	DESCRIPCIÓN / ESTABLECIMIENTO	MONTO DEL DEPOSITO	MONTO DEL RETIRO	SALDO
11-NOV-22	CHEQUE PAGADO 0005185		7,621.19	479,210.11
12-NOV-22	CHEQUE CAMARA 0005189 NARC840702R1		8,403.93	470,806.18
12-NOV-22	CHEQUE CAMARA 0005196 MEIJ721026QZ7		15,154.70	455,651.48
14-NOV-22	CHEQUE PAGADO 0005180		2,861.51	452,789.97
14-NOV-22	CHEQUE PAGADO 0005200		13,230.36	439,559.61
14-NOV-22	Comision x Internet 146147 Transferencias Tercero Banorte		3.00	439,556.61
14-NOV-22	IVA Com x Internet 146147 Transferencias Tercero Banorte		0.48	439,556.13
14-NOV-22	CHEQUE PAGADO 0005193		12,096.25	427,459.88
14-NOV-22	TRASPASO A CUENTA PROPIA 0000001111 IVA:00000000.00 , A LA CUENTA 0186151659 pago de finiquitos AL R.F.C. CED930224MP7		100,000.00	327,459.88
15-NOV-22	CHEQUE CAMARA 0005197 LOCD801009AF2		12,662.69	314,797.19
15-NOV-22	CHEQUE CAMARA 0005198 EILA741104QB1		7,827.97	306,969.22
16-NOV-22	COM NLINT16995 C01 R 1		2.00	306,967.22
16-NOV-22	IVA. COM. NOMINA LINEA INTERB		0.32	306,966.90
16-NOV-22	COMPRA SPEI NOMINA LINEA INTER 0135307 =REFERENCIA CTA/CLABE: 012180015430407257, 4263SPEI BCO:012 BENEF:MARTHA ELENA SANCHEZ VER (DATO NO VERIF POR ESTA INST) EMISORA:16995 DEP.NOM.:2 PAGO HONORARIOS CVE RASTREO: 59135913202211161991530058 RFC: ND IVA: 000000000000.00 BBVA BANCOMER HORA LIQ: 13:53:07		5,100.00	301,866.90
16-NOV-22	CHEQUE PAGADO 0005182		2,963.64	298,903.26
16-NOV-22	Comision x Internet 158 Transferencias Tercero Banorte		3.00	298,900.26
16-NOV-22	IVA Com x Internet 158 Transferencias Tercero Banorte		0.48	298,899.78
16-NOV-22	Comision x Internet 159 Transferencias Tercero Banorte		3.00	298,896.78
16-NOV-22	IVA Com x Internet 159 Transferencias Tercero Banorte		0.48	298,896.30
16-NOV-22	Comision x Internet 159 Transferencias Tercero Banorte		3.00	298,893.30
16-NOV-22	IVA Com x Internet 159 Transferencias Tercero Banorte		0.48	298,892.82
16-NOV-22	Comision x Internet 158 Transferencias Tercero Banorte		3.00	298,889.82
16-NOV-22	IVA Com x Internet 158 Transferencias Tercero Banorte		0.48	298,889.34
17-NOV-22	CHEQUE PAGADO 0005201		20,000.00	278,889.34
17-NOV-22	CHEQUE PAGADO 0005202		20,000.00	258,889.34
17-NOV-22	Comision x Internet 859 Transferencias Tercero Banorte		3.00	258,886.34
17-NOV-22	IVA Com x Internet 859 Transferencias Tercero Banorte		0.48	258,885.86
17-NOV-22	Comision x Internet 10168 Transferencias Tercero Banorte		3.00	258,882.86
17-NOV-22	IVA Com x Internet 10168 Transferencias Tercero Banorte		0.48	258,882.38
17-NOV-22	Comision x Internet 857 Transferencias Tercero Banorte		3.00	258,879.38
17-NOV-22	IVA Com x Internet 857 Transferencias Tercero Banorte		0.48	258,878.90
18-NOV-22	DEPOSITO DE CUENTA PROPIA 2200305436 , DE LA CUENTA 0190154938 FONDEO PARA PAGO ISR OCT	1,190,699.00		1,449,577.90
18-NOV-22	PAGO REFERENCIADO 589417432222 Impuesto Deposito Referenciado		4,661.00	1,444,916.90
18-NOV-22	Comision x Internet 160 Transferencias Tercero Banorte		3.00	1,444,913.90
18-NOV-22	IVA Com x Internet 160 Transferencias Tercero Banorte		0.48	1,444,913.42
18-NOV-22	Comision x Internet 161 Transferencias Tercero Banorte		3.00	1,444,910.42
18-NOV-22	IVA Com x Internet 161 Transferencias Tercero Banorte		0.48	1,444,909.94
18-NOV-22	PAGO REFERENCIADO 590353832222 Impuesto Deposito Referenciado		1,190,699.00	254,210.94
22-NOV-22	COMPRA ORDEN DE PAGO SPEI 0094556 =REFERENCIA CTA/CLABE: 002180087005319970, BEM SPEI BCO:002 BENEF:SEDA (DATO NO VERIF POR ESTA INST), PAGO DE SEDAR OCTUBRE CVE RASTREO: 8846APR1202211221999466491 RFC: IPES40101TSO IVA: 000000000000.00 BANAMEX HORA LIQ: 08:51:04		72,565.38	181,645.56
22-NOV-22	COMISION ORDEN DE PAGO SPEI REFERENCIA: 0094556		5.00	181,640.56
22-NOV-22	I.V.A. ORDEN DE PAGO SPEI REFERENCIA: 0094556		0.80	181,639.76
22-NOV-22	Comision x Internet 164 Transferencias Tercero Banorte		3.00	181,636.76
22-NOV-22	IVA Com x Internet 164 Transferencias Tercero Banorte		0.48	181,636.28
22-NOV-22	Comision x Internet 163 Transferencias Tercero Banorte		3.00	181,633.28
22-NOV-22	IVA Com x Internet 163 Transferencias Tercero Banorte		0.48	181,632.80
22-NOV-22	DEPOSITO DE CUENTA PROPIA 0000552022 , DE LA CUENTA 0190154938 TRP FONDOS PARA PAGO DE SEDAR	60,000.00		241,632.80

Línea Directa para su empresa:

Ciudad de México: (55) 5140 5640 | Monterrey: (81) 8156 9640 | Guadalajara: (33) 3669 9040 | Resto del país: 800 - DIRECTA (3473282) | Visita nuestra página: www.banorte.com
 Banco Mercantil del Norte S.A. Institución de Banca Múltiple Grupo Financiero Banorte, Av. Revolución No. 3000, Colonia La Primavera C.P.64830, Municipio Monterrey
 Nuevo Leon. RFC BMN930209927

DETALLE DE MOVIMIENTOS (PESOS) (CONTINUACIÓN) ▼
Enlace Global Pm S/Intereses

FECHA	DESCRIPCIÓN / ESTABLECIMIENTO	MONTO DEL DEPOSITO	MONTO DEL RETIRO	SALDO
22-NOV-22	COMPRA ORDEN DE PAGO SPEI 0094556 =REFERENCIA CTA/CLABE: 002180087005319970, BEM SPEI BCO:002 BENEF:SEDA (DATO NO VERIF POR ESTA INST), PAGO DE SEDAR Q2 NOV CVE RASTREO: 8846APR2202211221999861210 RFC: IPE540101TSO IVA: 000000000000.00 BANAMEX HORA LIQ: 12:59:39		72,877.00	168,755.80
22-NOV-22	COMISION ORDEN DE PAGO SPEI REFERENCIA: 0094556		5.00	168,750.80
22-NOV-22	I.V.A. ORDEN DE PAGO SPEI REFERENCIA: 0094556		0.80	168,750.00
22-NOV-22	DEPOSITO DE CUENTA PROPIA 0000562022 , DE LA CUENTA 0190154938 FONDEO PAGO VALES DESP Y NOMI	1,235,000.00		1,403,750.00
22-NOV-22	COMPRA ORDEN DE PAGO SPEI 1634041 =REFERENCIA CTA/CLABE: 044320010033922522, BEM SPEI BCO:044 BENEF:Toka Internacional SAPI DE C (DATO NO VERIF POR ESTA INST), DISPERSION TOKA Q2 NOV CVE RASTREO: 8846APR2202211222000248621 RFC: TIN090211JC9 IVA: 000000000000.00 SCOTIABANK HORA LIQ: 16:18:39		269,473.19	1,134,276.81
22-NOV-22	COMISION ORDEN DE PAGO SPEI REFERENCIA: 1634041		5.00	1,134,271.81
22-NOV-22	I.V.A. ORDEN DE PAGO SPEI REFERENCIA: 1634041		0.80	1,134,271.01
22-NOV-22	DEPOSITO DE CUENTA PROPIA 0000562022 , DE LA CUENTA 0190154938 CUBRIR PAGO DE NOMINA Q2 NOV.	1,000,000.00		2,134,271.01
23-NOV-22	COMPRA ORDEN DE PAGO SPEI 0025000 =REFERENCIA CTA/CLABE: 060320000971994004, BEM SPEI BCO:060 BENEF:C PENSIONE (DATO NO VERIF POR ESTA INST), CUBRIR EL COMPROMISO DE PAGO IPEJAL CVE RASTREO: 8846APR2202211232000999287 RFC: IPE540101TSO IVA: 000000000000.00 BANSI HORA LIQ: 10:19:26		542,022.00	1,592,249.01
23-NOV-22	COMISION ORDEN DE PAGO SPEI REFERENCIA: 0025000		5.00	1,592,244.01
23-NOV-22	I.V.A. ORDEN DE PAGO SPEI REFERENCIA: 0025000		0.80	1,592,243.21
23-NOV-22	DEPOSITO DE CUENTA PROPIA 0000252022 , DE LA CUENTA 0190154938 CUBRIR NOMINA Q2 NOV 2022	550,000.00		2,142,243.21
23-NOV-22	CARGO DEP ELEC N L 16995		1,774,817.02	367,426.19
23-NOV-22	COM NL16995 C01 R 268		536.00	366,890.19
23-NOV-22	IVA. COM. NOMINA LINEA		85.76	366,804.43
23-NOV-22	DEV.NOMINA EN LINEA 16995	65,688.38		432,492.81
23-NOV-22	COM NLINT16995 C02 R 1		2.00	432,490.81
23-NOV-22	IVA. COM. NOMINA LINEA INTERB		0.32	432,490.49
23-NOV-22	COMPRA SPEI NOMINA LINEA INTER 0110309 =REFERENCIA CTA/CLABE: 002320904860605131, 4263SPEI BCO:002 BENEF:KAREN JANNETTE GARCIA GOME (DATO NO VERIF POR ESTA INST) EMISORA:16995 DEP.NOM.:0 PAGO DE NOMINA CVE RASTREO: 59135913202211232001080845 RFC: ND IVA: 000000000000.00 BANAMEX HORA LIQ: 11:03:09		3,135.52	429,354.97
23-NOV-22	CARGO DEP ELEC N L 16995		3,737.52	425,617.45
23-NOV-22	COM NL16995 C03 R 1		2.00	425,615.45
23-NOV-22	IVA. COM. NOMINA LINEA		0.32	425,615.13
23-NOV-22	COM NLINT16995 C04 R 1		2.00	425,613.13
23-NOV-22	IVA. COM. NOMINA LINEA INTERB		0.32	425,612.81
23-NOV-22	COM NLINT16995 C05 R 1		2.00	425,610.81
23-NOV-22	IVA. COM. NOMINA LINEA INTERB		0.32	425,610.49
23-NOV-22	COM NLINT16995 C06 R 1		2.00	425,608.49
23-NOV-22	IVA. COM. NOMINA LINEA INTERB		0.32	425,608.17
23-NOV-22	COMPRA SPEI NOMINA LINEA INTER 0111306 =REFERENCIA CTA/CLABE: 012320011285534168, 4263SPEI BCO:012 BENEF:LUIS JOAQUIN CAMPOS LAR (DATO NO VERIF POR ESTA INST) EMISORA:16995 DEP.NOM.:0 PAGO DE NOMINA CVE RASTREO: 59135913202211232001105572 RFC: ND IVA: 000000000000.00 BBVA BANCOMER HORA LIQ: 11:13:06		11,299.51	414,308.66
23-NOV-22	COMPRA SPEI NOMINA LINEA INTER 0111306 =REFERENCIA CTA/CLABE: 012320015204089807, 4263SPEI BCO:012 BENEF:JOSE MANUEL LOPEZ AGUILA (DATO NO VERIF POR ESTA INST) EMISORA:16995 DEP.NOM.:0 PAGO DE NOMINA CVE RASTREO: 59135913202211232001105575 RFC: ND IVA: 000000000000.00 BBVA BANCOMER HORA LIQ: 11:13:06		3,034.04	411,274.62
23-NOV-22	COMPRA SPEI NOMINA LINEA INTER 0111307 =REFERENCIA CTA/CLABE: 012320015046036102, 4263SPEI BCO:012 BENEF:MARIA GEORGINA PENA DELGADILL (DATO NO VERIF POR ESTA INST) EMISORA:16995 DEP.NOM.:0 PAGO DE NOMINA CVE RASTREO: 59135913202211232001105589 RFC: ND IVA: 000000000000.00 BBVA BANCOMER HORA LIQ: 11:13:07		12,096.25	399,178.37
23-NOV-22	COM NLINT16995 C07 R 1		2.00	399,176.37
23-NOV-22	IVA. COM. NOMINA LINEA INTERB		0.32	399,176.05

Línea Directa para su empresa:

Ciudad de México: (55) 5140 5640 | Monterrey: (81) 8156 9640 | Guadalajara: (33) 3669 9040 | Resto del país: 800 - DIRECTA (3473282) | Visita nuestra página: www.banorte.com
 Banco Mercantil del Norte S.A. Institución de Banca Múltiple Grupo Financiero Banorte, Av. Revolución No. 3000, Colonia La Primavera C.P.64830, Municipio Monterrey
 Nuevo Leon. RFC BMN930209927

DETALLE DE MOVIMIENTOS (PESOS) (CONTINUACIÓN) ▼
Enlace Global Pm S/Intereses

FECHA	DESCRIPCIÓN / ESTABLECIMIENTO	MONTO DEL DEPOSITO	MONTO DEL RETIRO	SALDO
23-NOV-22	COMPRA SPEI NOMINA LINEA INTER 0111809 =REFERENCIA CTA/CLABE: 030320071038401017, 4263SPEI BCO:030 BENEF:JAVIER PERLASCA CHAVE (DATO NO VERIF POR ESTA INST) EMISORA:16995 DEP.NOM.:0 PAGO DE NOMINA CVE RASTREO: 59135913202211232001117932 RFC: ND IVA: 000000000000.00 BAJIO HORA LIQ: 11:18:09		26,956.23	372,219.82
23-NOV-22	CHEQUE PAGADO 0005204		2,557.67	369,662.15
23-NOV-22	CHEQUE PAGADO 0005207		6,244.67	363,417.48
23-NOV-22	CHEQUE PAGADO 0005223		12,386.03	351,031.45
23-NOV-22	CHEQUE PAGADO 0005215		3,942.10	347,089.35
23-NOV-22	CHEQUE PAGADO 0005217		12,663.29	334,426.06
23-NOV-22	CHEQUE PAGADO 0005213		3,034.04	331,392.02
23-NOV-22	CARGO DEP ELEC N L 16995		65,688.38	265,703.64
23-NOV-22	COM NL16995 C08 R 5		10.00	265,693.64
23-NOV-22	IVA. COM. NOMINA LINEA		1.60	265,692.04
23-NOV-22	RET OTROS 16995 NL		1,758.00	263,934.04
23-NOV-22	COM NL16995 C09 R 1		2.00	263,932.04
23-NOV-22	IVA. COM. NOMINA LINEA		0.32	263,931.72
24-NOV-22	CHEQUE CAMARA 0005214 NARC840702RI1		8,403.93	255,527.79
24-NOV-22	CHEQUE CAMARA 0005219 MEIJ721026QZ7		15,154.70	240,373.09
24-NOV-22	CHEQUE CAMARA 0005221 LOCD801009AF2		12,662.69	227,710.40
24-NOV-22	CHEQUE PAGADO 0005208 DEPOSITO A CTA. 0864428882 RFC OEPJ6507237V9		1,775.61	225,934.79
24-NOV-22	CHEQUE PAGADO 0005216		11,450.27	214,484.52
24-NOV-22	CARGO POR PAGO CONCENTRACION BEM COMISION FEDERA 0000000000014471203030612211280000007057 AL RFC CSS160330CP7 RAS 88462328060270088924 FAC 088924		705.00	213,779.52
24-NOV-22	CHEQUE PAGADO 0005218		13,230.36	200,549.16
24-NOV-22	CHEQUE PAGADO 0005186		7,621.19	192,927.97
24-NOV-22	DEPOSITO DE CUENTA PROPIA 0000000867 , DE LA CUENTA 0186151659 TRANSFERENCIA PARA REPOS CFE	705.00		193,632.97
25-NOV-22	CHEQUE PAGADO 0005222		7,827.97	185,805.00
25-NOV-22	CHEQUE PAGADO 0005205		4,815.71	180,989.29
25-NOV-22	CHEQUE PAGADO 0005209		7,621.19	173,368.10
25-NOV-22	Comision x Internet 165 Transferencias Tercero Banorte		3.00	173,365.10
25-NOV-22	IVA Com x Internet 165 Transferencias Tercero Banorte		0.48	173,364.62
25-NOV-22	Comision x Internet 166 Transferencias Tercero Banorte		3.00	173,361.62
25-NOV-22	IVA Com x Internet 166 Transferencias Tercero Banorte		0.48	173,361.14
25-NOV-22	Comision x Internet 030 Transferencias Tercero Banorte		3.00	173,358.14
25-NOV-22	IVA Com x Internet 030 Transferencias Tercero Banorte		0.48	173,357.66
25-NOV-22	Comision x Internet 170 Transferencias Tercero Banorte		3.00	173,354.66
25-NOV-22	IVA Com x Internet 170 Transferencias Tercero Banorte		0.48	173,354.18
25-NOV-22	Comision x Internet 172 Transferencias Tercero Banorte		3.00	173,351.18
25-NOV-22	IVA Com x Internet 172 Transferencias Tercero Banorte		0.48	173,350.70
25-NOV-22	Comision x Internet 168 Transferencias Tercero Banorte		3.00	173,347.70
25-NOV-22	IVA Com x Internet 168 Transferencias Tercero Banorte		0.48	173,347.22
25-NOV-22	Comision x Internet 172 Transferencias Tercero Banorte		3.00	173,344.22
25-NOV-22	IVA Com x Internet 172 Transferencias Tercero Banorte		0.48	173,343.74
25-NOV-22	DEPOSITO DE CUENTA PROPIA 0002251122 , DE LA CUENTA 0190154938 FONDEO DE CUENTA	50,000.00		223,343.74
28-NOV-22	Comision x Internet 126 Transferencias Tercero Banorte		3.00	223,340.74
28-NOV-22	IVA Com x Internet 126 Transferencias Tercero Banorte		0.48	223,340.26
28-NOV-22	Comision x Internet 878 Transferencias Tercero Banorte		3.00	223,337.26
28-NOV-22	IVA Com x Internet 878 Transferencias Tercero Banorte		0.48	223,336.78
29-NOV-22	Comision x Internet 881 Transferencias Tercero Banorte		3.00	223,333.78
29-NOV-22	IVA Com x Internet 881 Transferencias Tercero Banorte		0.48	223,333.30
29-NOV-22	TRASPASO A CUENTA DE TERCEROS 0000602022 IVA:00000000.00 , A LA CUENTA: 0805188385 alcance a 382022 AL R.F.C. LUBA750728GWA		284.02	223,049.28
29-NOV-22	Comision x Internet 602022 Transferencias Tercero Banorte		3.00	223,046.28
29-NOV-22	IVA Com x Internet 602022 Transferencias Tercero Banorte		0.48	223,045.80

Línea Directa para su empresa:

Ciudad de México: (55) 5140 5640 | Monterrey: (81) 8156 9640 | Guadalajara: (33) 3669 9040 | Resto del país: 800 - DIRECTA (3473282) | Visita nuestra página: www.banorte.com
 Banco Mercantil del Norte S.A. Institución de Banca Múltiple Grupo Financiero Banorte, Av. Revolución No. 3000, Colonia La Primavera C.P.64830, Municipio Monterrey
 Nuevo Leon. RFC BMN930209927

DETALLE DE MOVIMIENTOS (PESOS) (CONTINUACIÓN) ▼
Enlace Global Pm S/Intereses

FECHA	DESCRIPCIÓN / ESTABLECIMIENTO	MONTO DEL DEPOSITO	MONTO DEL RETIRO	SALDO
30-NOV-22	DEPOSITO DE CUENTA PROPIA 0000592022 , DE LA CUENTA 0190154938 592022 PAGO ASIMILADOS 30 NOV	192,000.00		415,045.80
30-NOV-22	COM NLINT16995 C01 R 1		2.00	415,043.80
30-NOV-22	IVA. COM. NOMINA LINEA INTERB		0.32	415,043.48
30-NOV-22	COMPRA SPEI NOMINA LINEA INTER 0112831 =REFERENCIA CTA/CLABE: 012320015300151561, 4263SPEI BCO:012 BENEF:KAREN ANALI AVALOS REGALAD (DATO NO VERIF POR ESTA INST) EMISORA:16995 DEP.NOM.:2 PAGO HONORARIOS CVE RASTREO: 59135913202211302012409013 RFC: ND IVA: 000000000000.00 BBVA BANCOMER HORA LIQ: 11:28:31		17,169.16	397,874.32
30-NOV-22	COM NLINT16995 C02 R 1		2.00	397,872.32
30-NOV-22	IVA. COM. NOMINA LINEA INTERB		0.32	397,872.00
30-NOV-22	COM NLINT16995 C03 R 1		2.00	397,870.00
30-NOV-22	IVA. COM. NOMINA LINEA INTERB		0.32	397,869.68
30-NOV-22	COM NLINT16995 C04 R 1		2.00	397,867.68
30-NOV-22	IVA. COM. NOMINA LINEA INTERB		0.32	397,867.36
30-NOV-22	COM NLINT16995 C05 R 1		2.00	397,865.36
30-NOV-22	IVA. COM. NOMINA LINEA INTERB		0.32	397,865.04
30-NOV-22	COMPRA SPEI NOMINA LINEA INTER 0114143 =REFERENCIA CTA/CLABE: 002320904876039791, 4263SPEI BCO:002 BENEF:NATHALIE YANELI CASTILLO GUTIER (DATO NO VERIF POR ESTA INST) EMISORA:16995 DEP.NOM.:2 PAGO HONORARIOS CVE RASTREO: 59135913202211302012471661 RFC: ND IVA: 000000000000.00 BANAMEX HORA LIQ: 11:41:43		20,000.00	377,865.04
30-NOV-22	COMPRA SPEI NOMINA LINEA INTER 0114418 =REFERENCIA CTA/CLABE: 012180015430407257, 4263SPEI BCO:012 BENEF:MARTHA ELENA SANCHEZ VER (DATO NO VERIF POR ESTA INST) EMISORA:16995 DEP.NOM.:2 PAGO HONORARIOS CVE RASTREO: 59135913202211302012482969 RFC: ND IVA: 000000000000.00 BBVA BANCOMER HORA LIQ: 11:44:18		2,000.00	375,865.04
30-NOV-22	COMPRA SPEI NOMINA LINEA INTER 0114421 =REFERENCIA CTA/CLABE: 012320015354992831, 4263SPEI BCO:012 BENEF:GERARDO GARCIA RENTERI (DATO NO VERIF POR ESTA INST) EMISORA:16995 DEP.NOM.:2 PAGO HONORARIOS CVE RASTREO: 59135913202211302012483278 RFC: ND IVA: 000000000000.00 BBVA BANCOMER HORA LIQ: 11:44:21		16,119.32	359,745.72
30-NOV-22	RET PAGO HONORARIOS 16995 NL		11,929.49	347,816.23
30-NOV-22	COM NL16995 C06 R 1		2.00	347,814.23
30-NOV-22	IVA. COM. NOMINA LINEA		0.32	347,813.91
30-NOV-22	COM NLINT16995 C07 R 1		2.00	347,811.91
30-NOV-22	IVA. COM. NOMINA LINEA INTERB		0.32	347,811.59
30-NOV-22	COMPRA SPEI NOMINA LINEA INTER 0114950 =REFERENCIA CTA/CLABE: 012320029106721657, 4263SPEI BCO:012 BENEF:VIANNEY JULIETA ROMERO GONZALE (DATO NO VERIF POR ESTA INST) EMISORA:16995 DEP.NOM.:2 PAGO HONORARIOS CVE RASTREO: 59135913202211302012504889 RFC: ND IVA: 000000000000.00 BBVA BANCOMER HORA LIQ: 11:49:50		17,169.16	330,642.43
30-NOV-22	COMPRA SPEI NOMINA LINEA INTER 0114951 =REFERENCIA CTA/CLABE: 012320015792489896, 4263SPEI BCO:012 BENEF:MARCO ANTONIO QUEZADA MEZ (DATO NO VERIF POR ESTA INST) EMISORA:16995 DEP.NOM.:2 PAGO HONORARIOS CVE RASTREO: 59135913202211302012504958 RFC: ND IVA: 000000000000.00 BBVA BANCOMER HORA LIQ: 11:49:51		11,929.49	318,712.94
30-NOV-22	COM NLINT16995 C08 R 1		2.00	318,710.94
30-NOV-22	IVA. COM. NOMINA LINEA INTERB		0.32	318,710.62
30-NOV-22	RET PAGO HONORARIOS 16995 NL		8,045.24	310,665.38
30-NOV-22	COM NL16995 C09 R 1		2.00	310,663.38
30-NOV-22	IVA. COM. NOMINA LINEA		0.32	310,663.06
30-NOV-22	COMPRA SPEI NOMINA LINEA INTER 0120311 =REFERENCIA CTA/CLABE: 127362001217619338, 4263SPEI BCO:127 BENEF:MARIA BELEN SAUCEDO LAR (DATO NO VERIF POR ESTA INST) EMISORA:16995 DEP.NOM.:2 PAGO HONORARIOS CVE RASTREO: 59135913202211302012561648 RFC: ND IVA: 000000000000.00 AZTECA HORA LIQ: 12:03:11		2,400.00	308,263.06
30-NOV-22	CHEQUE PAGADO 0005206		3,101.71	305,161.35
30-NOV-22	RET PAGO HONORARIOS 16995 NL		31,851.32	273,310.03
30-NOV-22	COM NL16995 C10 R 1		2.00	273,308.03
30-NOV-22	IVA. COM. NOMINA LINEA		0.32	273,307.71
30-NOV-22	RET PAGO HONORARIOS 16995 NL		31,851.32	241,456.39
30-NOV-22	COM NL16995 C11 R 1		2.00	241,454.39
30-NOV-22	IVA. COM. NOMINA LINEA		0.32	241,454.07

Línea Directa para su empresa:

Ciudad de México: (55) 5140 5640 | Monterrey: (81) 8156 9640 | Guadalajara: (33) 3669 9040 | Resto del país: 800 - DIRECTA (3473282) | Visita nuestra página: www.banorte.com
 Banco Mercantil del Norte S.A. Institución de Banca Múltiple Grupo Financiero Banorte, Av. Revolución No. 3000, Colonia La Primavera C.P.64830, Municipio Monterrey
 Nuevo Leon. RFC BMN930209927

DETALLE DE MOVIMIENTOS (PESOS) (CONTINUACIÓN) ▼
Enlace Global Pm S/Intereses

FECHA	DESCRIPCIÓN / ESTABLECIMIENTO	MONTO DEL DEPOSITO	MONTO DEL RETIRO	SALDO
30-NOV-22	RET PAGO HONORARIOS 16995 NL		20,000.00	221,454.07
30-NOV-22	COM NL16995 C12 R 1		2.00	221,452.07
30-NOV-22	IVA. COM. NOMINA LINEA		0.32	221,451.75
30-NOV-22	RET PAGO HONORARIOS 16995 NL		25,818.42	195,633.33
30-NOV-22	COM NL16995 C13 R 1		2.00	195,631.33
30-NOV-22	IVA. COM. NOMINA LINEA		0.32	195,631.01
30-NOV-22	COM NLINT16995 C14 R 1		2.00	195,629.01
30-NOV-22	IVA. COM. NOMINA LINEA INTERB		0.32	195,628.69
30-NOV-22	COM NLINT16995 C15 R 1		2.00	195,626.69
30-NOV-22	IVA. COM. NOMINA LINEA INTERB		0.32	195,626.37
30-NOV-22	COMPRA SPEI NOMINA LINEA INTER 0122812 =REFERENCIA CTA/CLABE: 012320015432874279, 4263SPEI BCO:012 BENEF:MARIA DEL SOCORRO HERNANDEZ GAR (DATO NO VERIF POR ESTA INST) EMISORA:16995 DEP.NOM.:2 PAGO HONORARIOS CVE RASTREO: 59135913202211302012654073 RFC: ND IVA: 000000000000.00 BBVA BANCOMER HORA LIQ: 12:28:12		13,237.16	182,389.21
30-NOV-22	COMPRA SPEI NOMINA LINEA INTER 0122813 =REFERENCIA CTA/CLABE: 012180015080165664, 4263SPEI BCO:012 BENEF:BRENDA CITLALLI DOMINGUEZ FLORE (DATO NO VERIF POR ESTA INST) EMISORA:16995 DEP.NOM.:2 PAGO HONORARIOS CVE RASTREO: 59135913202211302012654108 RFC: ND IVA: 000000000000.00 BBVA BANCOMER HORA LIQ: 12:28:13		4,768.32	177,620.89
30-NOV-22	COM NLINT16995 C16 R 1		2.00	177,618.89
30-NOV-22	IVA. COM. NOMINA LINEA INTERB		0.32	177,618.57
30-NOV-22	COMPRA SPEI NOMINA LINEA INTER 0123326 =REFERENCIA CTA/CLABE: 014320567843695182, 4263SPEI BCO:014 BENEF:SANDRA ELIZABETH LOPEZ CORTE (DATO NO VERIF POR ESTA INST) EMISORA:16995 DEP.NOM.:2 PAGO HONORARIOS CVE RASTREO: 59135913202211302012673490 RFC: ND IVA: 000000000000.00 SANTANDER HORA LIQ: 12:33:26		18,000.00	159,618.57
30-NOV-22	COM NLINT16995 C17 R 1		2.00	159,616.57
30-NOV-22	IVA. COM. NOMINA LINEA INTERB		0.32	159,616.25
30-NOV-22	COMPRA SPEI NOMINA LINEA INTER 0123814 =REFERENCIA CTA/CLABE: 014320568476013130, 4263SPEI BCO:014 BENEF:SERGIO VALENTE VAZQUE (DATO NO VERIF POR ESTA INST) EMISORA:16995 DEP.NOM.:2 PAGO HONORARIOS CVE RASTREO: 59135913202211302012690709 RFC: ND IVA: 000000000000.00 SANTANDER HORA LIQ: 12:38:14		4,119.89	155,496.36
30-NOV-22	Comision x Internet 872 Transferencias Tercero Banorte		3.00	155,493.36
30-NOV-22	IVA Com x Internet 872 Transferencias Tercero Banorte		0.48	155,492.88
30-NOV-22	Comision x Internet 887 Transferencias Tercero Banorte		3.00	155,489.88
30-NOV-22	IVA Com x Internet 887 Transferencias Tercero Banorte		0.48	155,489.40
30-NOV-22	Comision x Internet 856 Transferencias Tercero Banorte		3.00	155,486.40
30-NOV-22	IVA Com x Internet 856 Transferencias Tercero Banorte		0.48	155,485.92
30-NOV-22	COMISION POR RENTA MENSUAL RENTA BEM INTERNET MES NOVIEMBRE 0000020657		300.00	155,185.92
30-NOV-22	IVA POR RENTA MENSUAL RENTA BEM INTERNET MES NOVIEMBRE 0000020657		48.00	155,137.92

OTROS ▼
Informe de Depósitos en efectivo (IDE) mayores a \$15,000 pesos

Mes:	NOVIEMBRE de 2022
Excedentes de depósitos	\$ 14,741.23
Tipo de Cambio	\$ 19.3250
Resumen por cliente del ejercicio 2022	
Monto de excedente de depósitos	\$ 141,363.05

*Los depósitos en efectivo presentados en el presente informe son aquellos que exceden la cantidad de \$15,000 (Quince mil pesos 00/100) de forma acumulada en todas las cuentas bajo titularidad del cliente dentro de un mes calendario.

MENSAJES IMPORTANTES

ESTIMADO CLIENTE, LE INFORMAMOS QUE LAS CONSTANCIAS FISCALES DEL EJERCICIO 2021 CORRESPONDIENTES A SUS CUENTAS INVERSIONES A PLAZO, FONDOS DE INVERSION, INVERSIONES DE MESA DE DINERO Y CREDITOS HIPOTECARIOS, SE ENCUENTRAN A SU DISPOSICION PARA SU CONSULTA. PUEDE DESCARGARLOS DESDE BANCO EN LINEA, DANDO CLIC EN LA IMGEN DE SU USUARIO DEBAJO DEL BOTON "SALIR", ELIGE LA OPCION "CONSTANCIAS DE INTERES REAL" PARA SELECCIONAR EL PERIODO, O SI LO PREFIERE, SOLICITELA(S) EN CUALQUIERA DE NUESTRAS SUCURSALES. EN CASO DE DUDAS O PARA MAYOR INFORMACION, ESTAMOS A SUS ORDENES EN BANORTE DONDE UNO DE NUESTROS EJECUTIVOS CON GUSTO LO PODRA ATENDER.

Línea Directa para su empresa:

Ciudad de México: (55) 5140 5640 | Monterrey: (81) 8156 9640 | Guadalajara: (33) 3669 9040 | Resto del país: 800 - DIRECTA (3473282) | Visita nuestra página: www.banorte.com
 Banco Mercantil del Norte S.A. Institución de Banca Múltiple Grupo Financiero Banorte, Av. Revolución No. 3000, Colonia La Primavera C.P.64830, Municipio Monterrey
 Nuevo Leon. RFC BMN930209927

Advertencia: Incumplir sus obligaciones le puede generar comisiones.

El presente estado de cuenta no es un comprobante fiscal.

La fecha de corte coincide con la fecha de terminación del periodo que se señala en el presente estado de cuenta. Las operaciones efectuadas durante los días no laborales o después de la hora de corte de fin de día serán consideradas en nuestra contabilidad como realizadas en el siguiente día hábil bancario. Usted dispone de 90 días después de la fecha de corte para objetar la información contenida en su estado de cuenta, de no hacerlo se asumirá su conformidad al respecto.

Cuando no reciba su estado de cuenta durante los 20 días siguientes de la fecha de corte, y no haya dado instrucciones para que no se le envíe, favor de solicitarlo en su sucursal.

En el caso de avisos de modificaciones al contrato de adhesión, recuerde que, si así lo decide, tiene derecho a solicitar la cancelación de su cuenta dentro de los 30 días naturales posteriores a la notificación recibida, sin responsabilidad alguna a su cargo cubriendo, en su caso, los adeudos que se hayan generado a la fecha.

Aviso de privacidad

Ponemos a su disposición el Aviso de Privacidad en www.banorte.com en el entendido de que su información será tratada con sujeción a los fines establecidos en el referido Aviso de Privacidad.

Consultas, Reclamaciones, y Aclaraciones

Banco Mercantil del Norte S.A. Institución de Banca Múltiple, Grupo Financiero Banorte recibe las consultas, reclamaciones o aclaraciones, a través de su **Unidad Especializada de Atención a Usuarios (UNE)**, ubicada en Av. Paseo de la Reforma 195 Piso 1, Colonia Cuauhtémoc, C.P. 06500, Alcaldía Cuauhtémoc, Ciudad de México, Correo electrónico: une@banorte.com, o al Teléfono: **800 627 2292** así como en cualquiera de sus sucursales. En el caso de no obtener una respuesta satisfactoria o en el caso de requerir consultar y/o comparar información sobre comisiones podrá acudir a la Comisión Nacional para la Protección y Defensa de los Usuarios de Servicios Financieros www.condusef.gob.mx con número telefónico de atención en la Ciudad de México **(55) 5340 0999** y desde el interior de la República el **800 999 8080**.

Referencia de Abreviaturas

ABO	Abono	COM	Comisión	EDO	Estado	O/B	Otro Banco
ATM	Cajero Automático	CONS	Consulta	I.S.R	Impuesto Sobre la Renta	PZO	Plazo
BTE	Banorte	CPA	Compra	I.V.A	Impuesto al Valor Agregado	R.F.C	Registro Federal de Causantes
CAM	Cámara de compensación	CTA	Cuenta	INT	Interés (es)	REV	Reverso
CAP	Capital	DEP	Depósito	INTBC	Interbancaria	S.B.C	Saldo salvo Buen Cobro
CHEQ/CHQ	Cheque	DEV	Devolución	INV	Inversión	VEN	Ventanilla
CLABE	Clave Bancaria Estandarizada	DISP	Disposición/Dispersión	LIQ	Liquidación (Pago)		



Los productos anteriormente descritos se encuentran protegidos por el Instituto para la Protección del Ahorro Bancario (IPAB) hasta por un monto equivalente a 400,000 UDI por cliente, por Institución. Lo anterior de conformidad con las disposiciones legales que regulan a dicho Instituto. Vista la página www.ipab.org.mx

Línea Directa para su empresa:

Ciudad de México: (55) 5140 5640 | Monterrey: (81) 8156 9640 | Guadalajara: (33) 3669 9040 | Resto del país: 800 - DIRECTA (3473282) | Visita nuestra página: www.banorte.com
 Banco Mercantil del Norte S.A. Institución de Banca Múltiple Grupo Financiero Banorte, Av. Revolución No. 3000, Colonia La Primavera C.P.64830, Municipio Monterrey
 Nuevo Leon. RFC BMN930209927

COMPROBANTE FISCAL DIGITAL ▼

0174254089 - ENLACE GLOBAL PM S/INTERESES

Folio Fiscal: 5382BA9C-7FAE-4495-BEE1-70BEA38BF3E7**No de Serie del Certificado del SAT:** 00001000000507237013**No de Serie del Certificado del Emisor:** 00001000000504876057**Fecha y hora de certificación:** 2022-12-02T09:54:13**Lugar y fecha de elaboración:** 64830 2022-11-30**Forma de pago:** 03-Transferencia electrónica de fondos**Sello Digital del CFDI:**

aiEu3/kQ1pnl8SHMQrWJDUBezJmEjLu57Q+o654NY15/V48xRgovuyA/gNv8Mq6Aj0bY0svD+s7vpsDGZWFU26LftC433KJ4WOO4Igc1k1PkX1Xi4uzoLpg6Ft6UENRFIIVtjSj0uGfshwtWbriodK2zqwR4kw23D2KhCWnYsAj05sL0uVOYxu+HmoAUkn+6/8XoKabHUFmWzJdMy9vcjCH4FepSwON7SmjBXAbkZkIM2mk6BxHkvE5m8+EhLEw/jVODlxOjSFjcSN1HlsihXQH1Fn/tNpUdcOmiOtVE7JPJTM0zEqZ3YXOVk3YsPz5bTnAHJ2DWyuM7gngxRSzA==

Sello del SAT:

j3AHAN/3n8y1y9j1Z8GQ7cJ1UsYg7BusDfRh2dEbhkBACCPdeUfl1ezZoAROSfYQRLDb+IPgJSBikC0TIKfHckSBUXymiAcCMJjxiVtZTiBmumM7nDFx8WRXFAYwl1FXzJc6r9yztb9bFgGhCAhn9MA+EOV11Za5NPHXhBBvoAgqEqiGog2hCPhk5AmHz35Q1b+e/25E9ephNIGRWujtOtTEEOhdSMAu2pa8VdRi19XB/YoBkEnMuJksYFRfUH3rCgVF1wpQ3A9bggbChC7Q2HJO901qADjBUC9mdrZ4CSBNs7IGM/tlXkFSxM0TP70isv2Qxl13S LUWRfc1xcnuw==

**Cadena original del complemento de certificación:**

||1.1|5382BA9C-7FAE-4495-BEE1-70BEA38BF3E7|2022-12-02T09:54:13|DCD090706E42||aiEu3/kQ1pnl8SHMQrWJDUBezJmEjLu57Q+o654NY15/V48xRgovuyA/gNv8Mq6Aj0bY0svD+s7vpsDGZWFU26LftC433KJ4WOO4Igc1k1PkX1Xi4uzoLpg6Ft6UENRFIIVtjSj0uGfshwtWbriodK2zqwR4kw23D2KhCWnYsAj05sL0uVOYxu+HmoAUkn+6/8XoKabHUFmWzJdMy9vcjCH4FepSwON7SmjBXAbkZkIM2mk6BxHkvE5m8+EhLEw/jVODlxOjSFjcSN1HlsihXQH1Fn/tNpUdcOmiOtVE7JPJTM0zEqZ3YXOVk3YsPz5bTnAHJ2DWyuM7gngxRSzA==|00001000000507237013||

Versión CFDI: 4.0**Importe Total:** UN MIL DOSCIENTOS TREINTA Y SIETE PESOS 72/100 M.N.**Unidad de Medida:** E48-Unidad de servicio**Método de Pago:** PUE-Pago en una sola exhibición**Lugar de Expedición:** 64830**Régimen Fiscal:** 601-General de Ley Personas Morales**Código Postal del Receptor:** 44160**Régimen Fiscal del Receptor:** 601-General de Ley Personas Morales**Uso del CFDI:** G03-Gastos en general

Este documento es una representación impresa de un CFDI

Línea Directa para su empresa:

Ciudad de México: (55) 5140 5640 | Monterrey: (81) 8156 9640 | Guadalajara: (33) 3669 9040 | Resto del país: 800 - DIRECTA (3473282) | Visita nuestra página: www.banorte.com
Banco Mercantil del Norte S.A. Institución de Banca Múltiple Grupo Financiero Banorte, Av. Revolución No. 3000, Colonia La Primavera C.P.64830, Municipio Monterrey
Nuevo Leon. RFC BMN930209927

COMISION ESTATAL DE DERECHOS HUMANOS
 CALLE PEDRO MORENO 1616 ENT. 0 PISO 0 DEPTO. 0

AMERICANA
 GUADALAJARA JAL. C.P. 44160
 SUCURSAL: 0643 GUADALAJARA VALLARTA II
 TIPO DE ENVÍO: CORREO



NO. DE CLIENTE: 11855303
 RFC: CED930224MP7

DATOS DE SUCURSAL:
 PLAZA: 9491 PLAZA GUADALAJARA
 DIRECCIÓN: VALLARTA ESQ GENERAL SAN MARTIN 1617 AMERICANA
 TELÉFONO: 6165600

INFORMACIÓN DEL PERIODO

Periodo	Del 01/Noviembre/2022 al 30/Noviembre/2022
Fecha de corte	30/Noviembre/2022
Moneda	PESOS

RESUMEN INTEGRAL

Producto	No. de Cuenta	CLABE	Saldo anterior	Saldo al corte
ENLACE GLOBAL PM S/INTERESES	0186151659	072 320 00186151659 2	\$31,825.58	\$98,563.58
CONTRATO SCAT	0500140428		\$0.00	\$1,000,482.98
TOTAL			\$31,825.58	\$1,099,046.56

DETALLE ENLACE GLOBAL PM S/INT. ▼
Resumen del periodo

Saldo inicial del periodo	\$ 31,825.58
+ Total de depósitos	\$ 3,787,305.22
- Total de retiros	\$ 3,718,079.02
+ Intereses Netos Ganados	\$ 0.00
- Total de comisiones Cobradas / Pagadas	\$ 2,145.00
- IVA sobre comisiones (16%)	\$ 343.20
- Intereses Cobrados / Pagados	\$ 0.00
Saldo actual	\$ 98,563.58
Saldo disponible al día*	\$ 98,563.58

Saldo Promedio

Saldo promedio mínimo	\$ 0.00
En el Periodo 01 Nov al 30 Nov:	\$ 634,500.51
Días que comprende el periodo	30

Intereses devengados

Tasa Bruta Anual	0.00%
Interés Tasa Bruta Anual	\$ 0.00
Retención de ISR	\$ 0.00
INTERESES NETOS GANADOS	\$ 0.00

Saldo no disponible al día

Depósitos de Cheques S.B.C.	\$0.00
Ret. Garantía Líquida	\$0.00
Comisiones pendientes de aplicar	\$0.00
Compras no aplicadas	\$0.00
TOTAL	\$0.00

Resumen de comisiones

Cheques girados	49
Cheques girados sin comisión	49
Cheques girados con comisión	0
Importe de la comisión	\$ 0.00
Por cheques devueltos	\$ 1,980.00
Otras comisiones	\$ 165.00

ENLACE GLOBAL PM S/INTERESES
 (Saldo inicial de \$31,825.58)

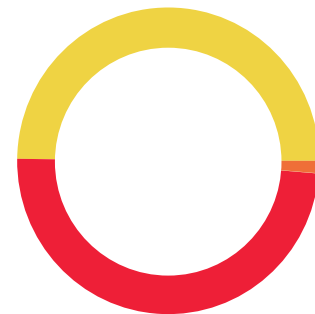

DEPÓSITOS	\$3,787,305.22
RETIROS	\$3,718,079.02
COMISIONES	\$2,145.00
OTROS CARGOS	\$343.20
SALDO FINAL	\$98,563.58

Línea Directa para su empresa:

Ciudad de México: (55) 5140 5640 | Monterrey: (81) 8156 9640 | Guadalajara: (33) 3669 9040 | Resto del país: 800 - DIRECTA (3473282) | Visita nuestra página: www.banorte.com
 Banco Mercantil del Norte S.A. Institución de Banca Múltiple Grupo Financiero Banorte, Av. Revolución No. 3000, Colonia La Primavera C.P.64830, Municipio Monterrey
 Nuevo Leon. RFC BMN930209927

DETALLE DE MOVIMIENTOS (PESOS) ▼
Enlace Global Pm S/Intereses

FECHA	DESCRIPCIÓN / ESTABLECIMIENTO	MONTO DEL DEPOSITO	MONTO DEL RETIRO	SALDO
31-OCT-22	SALDO ANTERIOR			31,825.58
01-NOV-22	CHEQUE PAGADO 0026212		11,355.20	20,470.38
01-NOV-22	DEP.EFECTIVO	2,831.00		23,301.38
01-NOV-22	DEP.EFECTIVO	1,252.00		24,553.38
01-NOV-22	DEP.EFECTIVO	553.00		25,106.38
01-NOV-22	DEP.EFECTIVO	4,149.03		29,255.41
01-NOV-22	DEP.EFECTIVO	207.00		29,462.41
01-NOV-22	DEP.EFECTIVO	281.78		29,744.19
01-NOV-22	TRASPASO A CUENTA DE TERCEROS 0000000138 IVA:00000000.00 , A LA CUENTA: 0818723834 Reposici n de gastos AL R.F.C. GAFG631110H11		260.00	29,484.19
03-NOV-22	CHEQUE PAGADO 0026268		3,171.55	26,312.64
03-NOV-22	TRASPASO A CUENTA DE TERCEROS 0000000131 IVA:00000000.00 , A LA CUENTA: 0566221789 VIAJE A TALICOYUNQUE AL R.F.C. LEAJ731206A1A		1,298.00	25,014.64
03-NOV-22	TRASPASO A CUENTA DE TERCEROS 0000000133 IVA:00000000.00 , A LA CUENTA: 0496754629 1248 AL R.F.C. MOMJ721228415		1,248.00	23,766.64
03-NOV-22	TRASPASO A CUENTA DE TERCEROS 0000000132 IVA:00000000.00 , A LA CUENTA: 4915663090139826 GASTOS DE VIAJE TALICOYUQUE AL R.F.C. SAGJ681119F68		168.00	23,598.64
03-NOV-22	TRASPASO A CUENTA DE TERCEROS 0000000129 IVA:00000000.00 , A LA CUENTA: 0176435462 IMPARTICION DE CURSOS AL R.F.C. ROGJ750624GWO		156.00	23,442.64
03-NOV-22	COMPRA ORDEN DE PAGO SPEI 0000829 =REFERENCIA CTA/CLABE: 012320001914786802, BEM SPEI BCO:012 BENEF:Papeles y Conversiones Sanchez (DATO NO VERIF POR ESTA INST), PAPEL SEGURIDAD CVE RASTREO: 8846APR1202211031971682216 RFC: PCS091030DZA IVA: 000000000000.00 BBVA BANCOMER HORA LIQ: 16:52:24		3,868.71	19,573.93
03-NOV-22	COMISION ORDEN DE PAGO SPEI REFERENCIA: 0000829		5.00	19,568.93
03-NOV-22	I.V.A. ORDEN DE PAGO SPEI REFERENCIA: 0000829		0.80	19,568.13
03-NOV-22	TRASPASO A CUENTA DE TERCEROS 0000000134 IVA:00000000.00 , A LA CUENTA: 4915669437196213 VIAJE A CD. GUZMAN AL R.F.C. BANA8807112I2		216.00	19,352.13
04-NOV-22	CHEQUE PAGADO 0026241		18,104.57	1,247.56
04-NOV-22	DEPOSITO DE CUENTA PROPIA 0000017451 , DE LA CUENTA 0190154938 TRANSFERENCIA DE FONDOS GASTO	50,000.00		51,247.56
04-NOV-22	TRASPASO A CUENTA DE TERCEROS 0000000819 IVA:00000000.00 , A LA CUENTA: 0822393382 GASTOS DE VIAJE AL R.F.C. FEJC730921V70		12,686.00	38,561.56
04-NOV-22	CARGO POR PAGO CONCENTRACION BEM COMISION FEDERA 000000000001439200601736221110000009800 AL RFC CSS160330CP7 RAS 88462308045231088924 FAC 088924		980.00	37,581.56
04-NOV-22	COMPRA ORDEN DE PAGO SPEI 0000830 =REFERENCIA CTA/CLABE: 012862011562427582, BEM SPEI BCO:012 BENEF:Gilda Araceli Macias del Tor (DATO NO VERIF POR ESTA INST), ARRENDAMIENTO TAMAZULA NOV CVE RASTREO: 8846APR2202211041973028668 RFC: MATG820123LDA IVA: 000000000000.00 BBVA BANCOMER HORA LIQ: 12:59:59		3,710.00	33,871.56
04-NOV-22	COMISION ORDEN DE PAGO SPEI REFERENCIA: 0000830		5.00	33,866.56
04-NOV-22	I.V.A. ORDEN DE PAGO SPEI REFERENCIA: 0000830		0.80	33,865.76
04-NOV-22	COMPRA ORDEN DE PAGO SPEI 0000831 =REFERENCIA CTA/CLABE: 012404001117310920, BEM SPEI BCO:012 BENEF:Extravision Comunicacion SAPI d (DATO NO VERIF POR ESTA INST), TELEFONIA E INTERNET OF TUXPAN FJ7942 CVE RASTREO: 8846APR1202211041973054252 RFC: ECO130611V3A IVA: 000000000000.00 BBVA BANCOMER HORA LIQ: 13:07:38		892.68	32,973.08
04-NOV-22	COMISION ORDEN DE PAGO SPEI REFERENCIA: 0000831		5.00	32,968.08
04-NOV-22	I.V.A. ORDEN DE PAGO SPEI REFERENCIA: 0000831		0.80	32,967.28
04-NOV-22	COMPRA ORDEN DE PAGO SPEI 0000833 =REFERENCIA CTA/CLABE: 012320004749913465, BEM SPEI BCO:012 BENEF:Adriana Cordero Gome (DATO NO VERIF POR ESTA INST), RENTA DE BODEGA J GARCIA 1630 ARR37 CVE RASTREO: 8846APR1202211041973101063 RFC: COGA730623RU0 IVA: 000000000000.00 BBVA BANCOMER HORA LIQ: 13:23:40		21,147.00	11,820.28
04-NOV-22	COMISION ORDEN DE PAGO SPEI REFERENCIA: 0000833		5.00	11,815.28
04-NOV-22	I.V.A. ORDEN DE PAGO SPEI REFERENCIA: 0000833		0.80	11,814.48
04-NOV-22	COMPRA ORDEN DE PAGO SPEI 0000834 =REFERENCIA CTA/CLABE: 002180002328910099, BEM SPEI BCO:002 BENEF:Elevadores Schindler SA de C (DATO NO VERIF POR ESTA INST), CONSERVACION DE ELEVADOR F003876917539 CVE RASTREO: 8846APR2202211041973123962 RFC: ESC8911081Q8 IVA: 000000000000.00 BANAMEX HORA LIQ: 13:31:44		4,302.01	7,512.47

Línea Directa para su empresa:

Ciudad de México: (55) 5140 5640 | Monterrey: (81) 8156 9640 | Guadalajara: (33) 3669 9040 | Resto del país: 800 - DIRECTA (3473282) | Visita nuestra página: www.banorte.com
 Banco Mercantil del Norte S.A. Institución de Banca Múltiple Grupo Financiero Banorte, Av. Revolución No. 3000, Colonia La Primavera C.P.64830, Municipio Monterrey
 Nuevo Leon. RFC BMN930209927

DETALLE DE MOVIMIENTOS (PESOS) (CONTINUACIÓN) ▼
Enlace Global Pm S/Intereses

FECHA	DESCRIPCIÓN / ESTABLECIMIENTO	MONTO DEL DEPOSITO	MONTO DEL RETIRO	SALDO
04-NOV-22	COMISION ORDEN DE PAGO SPEI REFERENCIA: 0000834		5.00	7,507.47
04-NOV-22	I.V.A. ORDEN DE PAGO SPEI REFERENCIA: 0000834		0.80	7,506.67
04-NOV-22	DEV.SPEIFALTA INFORMAC PARA CO REFERENCIA:0000834 MOT DEV:7 FALTA INFORMAC PARA COMPL PAGO BCO:40002 BENEFIC:Elevadores Schindler SA de CV ORDENANTE:COMISION ESTATAL DE DERECHOS HUMANOS CVE.RASTR: 8846APR2202211041973123962 HORA LIQ: 13:32:01 hrs.		4,302.01-	11,808.68
04-NOV-22	CARGO POR PAGO CONCENTRACION BEM COMISION FEDERA 000000000014631205019332211040000013346 AL RFC CSS160330CP7 RAS 88462308058161088924 FAC 088924		1,334.00	10,474.68
04-NOV-22	TRASPASO A CUENTA DE TERCEROS 0000000828 IVA:00000000.00 , A LA CUENTA: 1204653559 ADQ. PAN DE MUERTO PARA PERSONAL CEDHJ F2649 NWM AL R.F.C. LOGL810919H11		1,513.00	8,961.68
04-NOV-22	DEPOSITO DE CUENTA PROPIA 0002041122 , DE LA CUENTA 0190154938 FONDEO DE CUENTA 1659	42,000.00		50,961.68
04-NOV-22	DEP.EFFECTIVO	117.00		51,078.68
07-NOV-22	CHEQUE PAGADO 0026216		4,621.91	46,456.77
07-NOV-22	CHEQUE PAGADO 0026269 DEPOSITO A CTA. 1189184879 RFC RIGL891027DZA		350.00	46,106.77
07-NOV-22	CHEQUE PAGADO 0026281		2,556.00	43,550.77
07-NOV-22	CHEQUE PAGADO 0026282		7,000.00	36,550.77
07-NOV-22	CHEQUE PAGADO 0026280		5,424.48	31,126.29
07-NOV-22	CHEQUE PAGADO 0026284 DEPOSITO A CTA. 0675234485 RFC VADF750718125		132.00	30,994.29
07-NOV-22	CHEQUE PAGADO 0026274 DEPOSITO A CTA. 0675234485 RFC VADF750718125		506.00	30,488.29
07-NOV-22	TRASPASO 0000221107 , DE LA CUENTA: 1082218295 Megacable mes Octubre	10.00		30,498.29
07-NOV-22	CHEQUE PAGADO 0026258		7,777.39	22,720.90
08-NOV-22	CHEQUE PAGADO 0026283		712.00	22,008.90
09-NOV-22	TRASPASO A CUENTA DE TERCEROS 0000002426 IVA:00000000.00 , A LA CUENTA: 1201271840 COMPROBACION DE GASTOS AL R.F.C. SANA760624AJ9		1,864.00	20,144.90
09-NOV-22	TRASPASO 0000221109 , DE LA CUENTA: 0496754629 gastos xihuatlan	248.00		20,392.90
09-NOV-22	CHEQUE PAGADO 0026286		5,325.22	15,067.68
10-NOV-22	CHEQUE CAMARA 0026277 TCA0407219T6		709.00	14,358.68
10-NOV-22	CHEQUE CAMARA 0026278 TCA0407219T6		570.00	13,788.68
10-NOV-22	CHEQUE CAMARA 0026279 TCA0407219T6		970.00	12,818.68
10-NOV-22	DEPOSITO DE CUENTA PROPIA 0000010112 , DE LA CUENTA 0190154938 FONDEO PARA CUBRIR GASTO CORR.	420,000.00		432,818.68
10-NOV-22	COMPRA ORDEN DE PAGO SPEI 0462022 =REFERENCIA CTA/CLABE: 044320010033922522, BEM SPEI BCO:044 BENEF:Tokai Internacional SAPI DE C (DATO NO VERIF POR ESTA INST), VALES DE DESPENSA CVE RASTREO: 8846APR220221101980855119 RFC: TIN090211JC9 IVA: 000000000000.00 SCOTIABANK HORA LIQ: 12:43:54		265,131.67	167,687.01
10-NOV-22	COMISION ORDEN DE PAGO SPEI REFERENCIA: 0462022		5.00	167,682.01
10-NOV-22	I.V.A. ORDEN DE PAGO SPEI REFERENCIA: 0462022		0.80	167,681.21
10-NOV-22	COMPRA ORDEN DE PAGO SPEI 0000839 =REFERENCIA CTA/CLABE: 044320010014051878, BEM SPEI BCO:044 BENEF:Casa Canisio de Guadalajara A (DATO NO VERIF POR ESTA INST), ARRENDAMIENTO CASA MADERO CVE RASTREO: 8846APR120221101980873445 RFC: CCG8905101G2 IVA: 000000000000.00 SCOTIABANK HORA LIQ: 12:53:21		65,539.80	102,141.41
10-NOV-22	COMISION ORDEN DE PAGO SPEI REFERENCIA: 0000839		5.00	102,136.41
10-NOV-22	I.V.A. ORDEN DE PAGO SPEI REFERENCIA: 0000839		0.80	102,135.61
10-NOV-22	COMPRA ORDEN DE PAGO SPEI 0000840 =REFERENCIA CTA/CLABE: 012396015712919710, BEM SPEI BCO:012 BENEF:Hortencia Padilla Padill (DATO NO VERIF POR ESTA INST), ARRENDAMIENTO TEPATITLAN CVE RASTREO: 8846APR220221101980887139 RFC: PAPH610109T46 IVA: 000000000000.00 BBVA BANCOMER HORA LIQ: 13:00:28		13,144.00	88,991.61
10-NOV-22	COMISION ORDEN DE PAGO SPEI REFERENCIA: 0000840		5.00	88,986.61
10-NOV-22	I.V.A. ORDEN DE PAGO SPEI REFERENCIA: 0000840		0.80	88,985.81
10-NOV-22	CHEQUE PAGADO 0026289		4,661.00	84,324.81
10-NOV-22	TRASPASO A CUENTA DE TERCEROS 0000000841 IVA:00000000.00 , A LA CUENTA: 0825550926 REPOSICION DE TAMAZULA AL R.F.C. GOTM791111110		500.00	83,824.81
10-NOV-22	CHEQUE PAGADO 0026290		2,409.00	81,415.81
10-NOV-22	COMPRA ORDEN DE PAGO SPEI 0000843 =REFERENCIA CTA/CLABE: 137320101594844622, BEM SPEI BCO:137 BENEF:Julio Cesar Hernandez Varga (DATO NO VERIF POR ESTA INST), PAGO DE ESTACIONAMIENTO MARSELLA CVE RASTREO: 8846APR120221101980919557 RFC: HEVJ740528DJ2 IVA: 000000000000.00 BANCOPPEL HORA LIQ: 13:14:24		4,000.02	77,415.79

Línea Directa para su empresa:

Ciudad de México: (55) 5140 5640 | Monterrey: (81) 8156 9640 | Guadalajara: (33) 3669 9040 | Resto del país: 800 - DIRECTA (3473282) | Visita nuestra página: www.banorte.com
 Banco Mercantil del Norte S.A. Institución de Banca Múltiple Grupo Financiero Banorte, Av. Revolución No. 3000, Colonia La Primavera C.P.64830, Municipio Monterrey
 Nuevo Leon. RFC BMN930209927

DETALLE DE MOVIMIENTOS (PESOS) (CONTINUACIÓN) ▼
Enlace Global Pm S/Intereses

FECHA	DESCRIPCIÓN / ESTABLECIMIENTO	MONTO DEL DEPOSITO	MONTO DEL RETIRO	SALDO
11-NOV-22	CHEQUE PAGADO 0026275 DEPOSITO A CTA. 1079235014 RFC COLA950304233		11,827.56	7,569.85
11-NOV-22	TRASPASO A CUENTA DE TERCEROS 0000000148 IVA:00000000.00 , A LA CUENTA: 4915669450183049 GASTOS A COMPROBAR AL R.F.C. CAHC8901211F1		1,270.00	6,299.85
11-NOV-22	COMPRA ORDEN DE PAGO SPEI 0000149 =REFERENCIA CTA/CLABE: 014320605707781353, BEM SPEI BCO:014 BENEF:ESPERANZA LOERA OCHO (DATO NO VERIF POR ESTA INST), GASTOS A COMPROBAR CVE RASTREO: 8846APR220221111982670208 RFC: L00E660330J15 IVA: 000000000000.00 SANTANDER HORA LIQ: 13:12:31		1,632.00	4,667.85
11-NOV-22	COMISION ORDEN DE PAGO SPEI REFERENCIA: 0000149		5.00	4,662.85
11-NOV-22	I.V.A. ORDEN DE PAGO SPEI REFERENCIA: 0000149		0.80	4,662.05
11-NOV-22	DEPOSITO DE CUENTA PROPIA 0000492022 , DE LA CUENTA 0190154938 PAGO DE FINIQUITOS MEMO 492022	200,000.00		204,662.05
14-NOV-22	CHEQUE PAGADO 0026276 DEPOSITO A CTA. 1098252339 RFC MMA101102SM6		4,134.75	200,527.30
14-NOV-22	CHEQUE PAGADO 0026292		300.00	200,227.30
14-NOV-22	COMPRA ORDEN DE PAGO SPEI 0094556 =REFERENCIA CTA/CLABE: 060320000971994004, BEM SPEI BCO:060 BENEF:C PENSIONE (DATO NO VERIF POR ESTA INST), PAGO DE SEDAR OCTUBRE CVE RASTREO: 8846APR1202211141987266623 RFC: IPES40101TS0 IVA: 000000000000.00 BANSI HORA LIQ: 14:14:42		72,565.38	127,661.92
14-NOV-22	COMISION ORDEN DE PAGO SPEI REFERENCIA: 0094556		5.00	127,656.92
14-NOV-22	I.V.A. ORDEN DE PAGO SPEI REFERENCIA: 0094556		0.80	127,656.12
14-NOV-22	COMPRA ORDEN DE PAGO SPEI 0000837 =REFERENCIA CTA/CLABE: 012320001172977424, BEM SPEI BCO:012 BENEF:GRUPO NAPRESA SA DE C (DATO NO VERIF POR ESTA INST), MATERIAL PARA AREA DE COM SOCIAL CVE RASTREO: 8846APR1202211141987266626 RFC: GNA940328AV5 IVA: 000000000000.00 BBVA BANCOMER HORA LIQ: 14:14:42		2,064.30	125,591.82
14-NOV-22	COMISION ORDEN DE PAGO SPEI REFERENCIA: 0000837		5.00	125,586.82
14-NOV-22	I.V.A. ORDEN DE PAGO SPEI REFERENCIA: 0000837		0.80	125,586.02
14-NOV-22	TRASPASO A CUENTA DE TERCEROS 0000146147 IVA:00000000.00 , A LA CUENTA: 1201268297 REPOSICION DE FONDOS VIAJE A TUXPAN AL R.F.C. GULU6705038P4		3,100.00	122,486.02
14-NOV-22	CHEQUE PAGADO 0026299		15,708.18	106,777.84
14-NOV-22	CHEQUE PAGADO 0026300		35,330.94	71,446.90
14-NOV-22	CHEQUE PAGADO 0026298		56,718.63	14,728.27
14-NOV-22	DEV.CHQVEN. 0026302 COMISION POR DEVOLUCION DE CHEQUE EN VENTANILLA NO.CHQ:0026302 SUC:7764 IMP: 46,952.06 SDO.DIS: 14,728.27		990.00	13,738.27
14-NOV-22	IVA COM.CHQ,S/FONDOS0026302 COMISION POR DEVOLUCION DE CHEQUE EN VENTANILLA NO.CHQ:0026302 SUC:7764 IMP: 46,952.06 SDO.DIS: 14,728.27		158.40	13,579.87
14-NOV-22	DEV.CHQVEN. 0026302 COMISION POR DEVOLUCION DE CHEQUE EN VENTANILLA NO.CHQ:0026302 SUC:7764 IMP: 46,952.06 SDO.DIS: 13,579.87		990.00	12,589.87
14-NOV-22	IVA COM.CHQ,S/FONDOS0026302 COMISION POR DEVOLUCION DE CHEQUE EN VENTANILLA NO.CHQ:0026302 SUC:7764 IMP: 46,952.06 SDO.DIS: 13,579.87		158.40	12,431.47
14-NOV-22	DEPOSITO DE CUENTA PROPIA 0000001111 , DE LA CUENTA 0174254089 pago de finiquitos	100,000.00		112,431.47
14-NOV-22	CHEQUE PAGADO 0026302		46,952.06	65,479.41
15-NOV-22	CHEQUE CAMARA 0026294 LOCD801009AF2		1,705.99	63,773.42
15-NOV-22	CORRECCION CARGO DEVOLUCION CHEQUE CAMARA 0026294 CAUSA 14 IMPORTE DIFERENTE	1,705.99		65,479.41
15-NOV-22	CHEQUE PAGADO 0026296 DEPOSITO A CTA. 0176435994 RFC GULM7309053B9		500.00	64,979.41
15-NOV-22	DEP.EFECTIVO	1,542.00		66,521.41
15-NOV-22	DEP.EFECTIVO	2,377.00		68,898.41
15-NOV-22	CHEQUE PAGADO 0026297		500.00	68,398.41
15-NOV-22	CHEQUE PAGADO 0026295		1,000.00	67,398.41
15-NOV-22	CHEQUE PAGADO 0026303		10,199.30	57,199.11
15-NOV-22	CHEQUE PAGADO 0026304		9,199.30	47,999.81
16-NOV-22	DEPOSITO DE CUENTA PROPIA 1611512022 , DE LA CUENTA 0190154938 FONDOS PAGO DE FINIQ Y ASIM	350,000.00		397,999.81
16-NOV-22	DEP.EFECTIVO	1,168.00		399,167.81
16-NOV-22	DEP.EFECTIVO	1,168.00		400,335.81
16-NOV-22	CHEQUE PAGADO 0026311		3,251.26	397,084.55
16-NOV-22	TRASPASO A CUENTA DE TERCEROS 0000000158 IVA:00000000.00 , A LA CUENTA: 0496754629 ANTICIPO DE VIATICOS MEZQUITIC AL R.F.C. MOMJ721228415		2,912.00	394,172.55

Línea Directa para su empresa:

Ciudad de México: (55) 5140 5640 | Monterrey: (81) 8156 9640 | Guadalajara: (33) 3669 9040 | Resto del país: 800 - DIRECTA (3473282) | Visita nuestra página: www.banorte.com
 Banco Mercantil del Norte S.A. Institución de Banca Múltiple Grupo Financiero Banorte, Av. Revolución No. 3000, Colonia La Primavera C.P.64830, Municipio Monterrey
 Nuevo Leon. RFC BMN930209927

DETALLE DE MOVIMIENTOS (PESOS) (CONTINUACIÓN) ▼
Enlace Global Pm S/Intereses

FECHA	DESCRIPCIÓN / ESTABLECIMIENTO	MONTO DEL DEPOSITO	MONTO DEL RETIRO	SALDO
16-NOV-22	TRASPASO A CUENTA DE TERCEROS 0000000159 IVA:00000000.00 , A LA CUENTA: 4189143110440834 ANTICIPO PARA VIAJE A MEZQUITIC AL R.F.C. ROGM0009217UA		912.00	393,260.55
16-NOV-22	TRASPASO A CUENTA DE TERCEROS 0000000159 IVA:00000000.00 , A LA CUENTA: 4189143110440834 GASTOS A COMPROBAR MEZQUITIC AL R.F.C. ROGM0009217UA		2,912.00	390,348.55
16-NOV-22	TRASPASO A CUENTA DE TERCEROS 0000000158 IVA:00000000.00 , A LA CUENTA: 0496754629 GASTOS A COMPROBAR AL R.F.C. MOMJ721228415		2,912.00	387,436.55
17-NOV-22	DEPOSITO DE CUENTA PROPIA 0001171122 , DE LA CUENTA 0190154938 FONDEO A 1659 PARA IMSS ISR	1,590,000.00		1,977,436.55
17-NOV-22	COMPRA ORDEN DE PAGO SPEI 0000858 =REFERENCIA CTA/CLABE: 021333040619381897, BEM SPEI BCO:021 BENEF:EUGENIO ALBERTO GONZALEZ VILLAN (DATO NO VERIF POR ESTA INST), ARRENDAMIENTO NOVIEMBRE AUTLAN CVE RASTREO: 8846APR220221171993141878 RFC: GOVES81111ER3 IVA: 000000000000.00 HSBC HORA LIQ: 13:07:06		7,950.00	1,969,486.55
17-NOV-22	COMISION ORDEN DE PAGO SPEI REFERENCIA: 0000858		5.00	1,969,481.55
17-NOV-22	I.V.A. ORDEN DE PAGO SPEI REFERENCIA: 0000858		0.80	1,969,480.75
17-NOV-22	TRASPASO A CUENTA DE TERCEROS 0000000859 IVA:00000000.00 , A LA CUENTA: 0822393382 BOL AVION MERIDA PRESIDENCIA AL R.F.C. FEJC730921V70		20,792.00	1,948,688.75
17-NOV-22	COMPRA ORDEN DE PAGO SPEI 0000855 =REFERENCIA CTA/CLABE: 112180171332197632, BEM SPEI BCO:112 BENEF:Grupo W COM SA de C (DATO NO VERIF POR ESTA INST), PAGO INTERNET SAT SN ANDRES COHAMIAA CVE RASTREO: 8846APR120221171993253053 RFC: GWC991019PUA IVA: 000000000000.00 BMONEX HORA LIQ: 13:54:19		2,399.00	1,946,289.75
17-NOV-22	COMISION ORDEN DE PAGO SPEI REFERENCIA: 0000855		5.00	1,946,284.75
17-NOV-22	I.V.A. ORDEN DE PAGO SPEI REFERENCIA: 0000855		0.80	1,946,283.95
17-NOV-22	TRASPASO A CUENTA DE TERCEROS 0000010168 IVA:00000000.00 , A LA CUENTA: 1201268297 REPOSICION DE CAJA CHICA AL R.F.C. GULU6705038P4		10,168.00	1,936,115.95
17-NOV-22	TRASPASO A CUENTA DE TERCEROS 0000000857 IVA:00000000.00 , A LA CUENTA: 0176434755 MINISTRACION PARA PAGO DE AGUA POTABLE LDM AL R.F.C. TANU760428461		6,876.33	1,929,239.62
17-NOV-22	Deposito en efectivo en cajero Banorte. Te depositaron \$1,500.00 MXN a la tarjeta **0000 de COMISION ESTATAL DE DERECHOS HUMANOS en el cajero de SUC. GDL LA PAZ 4, CHAPULTEPEC NTE # 278, GUADALAJARA a las 15:03 hrs. - N30794	1,500.00		1,930,739.62
17-NOV-22	PAGO DE LDC-IMSS ALTA: ROM237YF4COY29LLN516200JBFW0000000000000000000040RU ID PAGO: R1333765383202210447899 TOTAL: 0000000032446512 RASTREO: 000066707		324,465.12	1,606,274.50
17-NOV-22	COMPRA ORDEN DE PAGO SPEI 0000861 =REFERENCIA CTA/CLABE: 021320040517336083, BEM SPEI BCO:021 BENEF:LLANTAS JOSE MENDOZA SA DE C (DATO NO VERIF POR ESTA INST), PAGO 2 LLANTAS PARA PICK UP JV3570 CVE RASTREO: 8846APR220221171993538959 RFC: LJM110331P71 IVA: 000000000000.00 HSBC HORA LIQ: 16:00:06		4,900.00	1,601,374.50
17-NOV-22	COMISION ORDEN DE PAGO SPEI REFERENCIA: 0000861		5.00	1,601,369.50
17-NOV-22	I.V.A. ORDEN DE PAGO SPEI REFERENCIA: 0000861		0.80	1,601,368.70
17-NOV-22	COMPRA ORDEN DE PAGO SPEI 0000838 =REFERENCIA CTA/CLABE: 012320001085787028, BEM SPEI BCO:012 BENEF:COMPUTER LAND DE OCCIDENTE SA D (DATO NO VERIF POR ESTA INST), REEMPLAZO DE UPS SERVIDOR PRINCIPAL CVE RASTREO: 8846APR220221171993668489 RFC: CLO960520AR3 IVA: 000000000000.00 BBVA BANCOMER HORA LIQ: 16:52:09		14,616.00	1,586,752.70
17-NOV-22	COMISION ORDEN DE PAGO SPEI REFERENCIA: 0000838		5.00	1,586,747.70
17-NOV-22	I.V.A. ORDEN DE PAGO SPEI REFERENCIA: 0000838		0.80	1,586,746.90
18-NOV-22	DEP.EFECTIVO	1,356.42		1,588,103.32
18-NOV-22	CHEQUE PAGADO 0026309 DEPOSITO A CTA. 0330992114 RFC SACI910730ND6		45,210.71	1,542,892.61
18-NOV-22	CHEQUE PAGADO 0026305		4,062.72	1,538,829.89
18-NOV-22	TRASPASO A CUENTA DE TERCEROS 0000000160 IVA:00000000.00 , A LA CUENTA: 4915663478235907 ASISTIR A MARCHA EN CHAPALA AL R.F.C. GOMB9104229H4		332.00	1,538,497.89
18-NOV-22	TRASPASO A CUENTA DE TERCEROS 0000000161 IVA:00000000.00 , A LA CUENTA: 1201271840 EFICIENTAR PROCESOS DE COLOTLAN AL R.F.C. SANA760624AJ9		1,670.00	1,536,827.89
22-NOV-22	TRASPASO A CUENTA DE TERCEROS 0000000164 IVA:00000000.00 , A LA CUENTA: 1069267481 ANTICIPO PARA GTOS CD GUZMAN AL R.F.C. BACP951107L86		156.00	1,536,671.89
22-NOV-22	TRASPASO A CUENTA DE TERCEROS 0000000163 IVA:00000000.00 , A LA CUENTA: 0433915649 ANTICIPO POR VIAJE A CD GUZMAN AL R.F.C. FOAG850803TT2		1,210.00	1,535,461.89
23-NOV-22	CHEQUE PAGADO 0026310		1,216.00	1,534,245.89
23-NOV-22	CHEQUE PAGADO 0026314		300.00	1,533,945.89
23-NOV-22	CHEQUE PAGADO 0026285		1,355.00	1,532,590.89

Línea Directa para su empresa:

Ciudad de México: (55) 5140 5640 | Monterrey: (81) 8156 9640 | Guadalajara: (33) 3669 9040 | Resto del país: 800 - DIRECTA (3473282) | Visita nuestra página: www.banorte.com
 Banco Mercantil del Norte S.A. Institución de Banca Múltiple Grupo Financiero Banorte, Av. Revolución No. 3000, Colonia La Primavera C.P.64830, Municipio Monterrey
 Nuevo Leon. RFC BMN930209927

DETALLE DE MOVIMIENTOS (PESOS) (CONTINUACIÓN) ▼
Enlace Global Pm S/Intereses

FECHA	DESCRIPCIÓN / ESTABLECIMIENTO	MONTO DEL DEPOSITO	MONTO DEL RETIRO	SALDO
25-NOV-22	TRASPASO A CUENTA DE TERCEROS 0000000165 IVA:00000000.00 , A LA CUENTA: 1201271840 VIATICOS POR REUNION EN ZAPOTLAN EL GDE AL R.F.C. SANA760624AJ9		1,270.00	1,478,587.06
25-NOV-22	CHEQUE PAGADO 0026333		8,113.00	1,470,474.06
25-NOV-22	TRASPASO A CUENTA DE TERCEROS 0000000166 IVA:00000000.00 , A LA CUENTA: 0805188385 VIATICOS A ZAPOTLAN EL GDE AL R.F.C. LUBA750728GWA		216.00	1,470,258.06
25-NOV-22	TRASPASO A CUENTA DE TERCEROS 0000000030 IVA:00000000.00 , A LA CUENTA: 4915664491519475 COMPROBACION DE GASTOS TOTOTLAN AL R.F.C. GOBH8607092P1		140.00	1,470,118.06
25-NOV-22	TRASPASO A CUENTA DE TERCEROS 0000000170 IVA:00000000.00 , A LA CUENTA: 1121358447 VIATICOS CDMX XXVII ASAMBLEA AL R.F.C. UOSF701020HS3		8,113.00	1,462,005.06
25-NOV-22	CHEQUE PAGADO 0026270 DEPOSITO A CTA. 0176435181 RFC PECC680409IN9		4,668.22	1,457,336.84
25-NOV-22	TRASPASO A CUENTA DE TERCEROS 0000000172 IVA:00000000.00 , A LA CUENTA: 1201271840 VIATICOS AUTLAN AL R.F.C. SANA760624AJ9		300.00	1,457,036.84
25-NOV-22	TRASPASO A CUENTA DE TERCEROS 0000000168 IVA:00000000.00 , A LA CUENTA: 1201271840 VIATICOS AUTLAN AL R.F.C. SANA760624AJ9		1,066.00	1,455,970.84
25-NOV-22	TRASPASO A CUENTA DE TERCEROS 0000000172 IVA:00000000.00 , A LA CUENTA: 0805188385 VIATICOS AUTLAN AL R.F.C. LUBA750728GWA		300.00	1,455,670.84
28-NOV-22	TRASPASO A CUENTA DE TERCEROS 0000000126 IVA:00000000.00 , A LA CUENTA: 1121358447 COMPROBACION DE GASTOS FMOPDH AL R.F.C. UOSF701020HS3		3,109.00	1,452,561.84
28-NOV-22	TRASPASO A CUENTA PROPIA 0001281122 IVA:00000000.00 , A LA CUENTA 0190154938 INVERSION AL R.F.C. CED930224MP7		952,562.00	499,999.84
28-NOV-22	DEPOSITO DE CUENTA PROPIA 0002281122 , DE LA CUENTA 0190154938 INVERSION	1,000,000.00		1,499,999.84
28-NOV-22	CPA FONDOS DE INV. 0500140428 28/11 NTECT M6		999,997.96	500,001.88
28-NOV-22	COMPRA ORDEN DE PAGO SPEI 0612254 =REFERENCIA CTA/CLABE: 002180002328910099, BEM SPEI BCO:002 BENEF:Elevadores Schindler SA de C (DATO NO VERIF POR ESTA INST), SERVICIO DE MANTTO DE ELEVADOR CVE RASTREO: 8846APR2202211282008499041 RFC: ESC8911081Q8 IVA: 000000000000.00 BANAMEX HORA LIQ: 14:07:35		4,302.01	495,699.87
28-NOV-22	COMISION ORDEN DE PAGO SPEI REFERENCIA: 0612254		5.00	495,694.87
28-NOV-22	I.V.A. ORDEN DE PAGO SPEI REFERENCIA: 0612254		0.80	495,694.07
28-NOV-22	DEV.SPEIFALTA INFORMAC PARA CO REFERENCIA:0612254 MOT DEV:7 FALTA INFORMAC PARA COMPL PAGO BCO:40002 BENEFIC:Elevadores Schindler SA de CV ORDENANTE:COMISION ESTATAL DE DERECHOS HUMANOS CVE.RASTR: 8846APR2202211282008499041 HORA LIQ: 14:07:48 hrs.		4,302.01-	499,996.08
28-NOV-22	CHEQUE PAGADO 0026321 DEPOSITO A CTA. 0451684284 RFC ROTP791006D47		14,290.01	485,706.07
28-NOV-22	TRASPASO A CUENTA DE TERCEROS 0000000878 IVA:00000000.00 , A LA CUENTA: 1204653559 GASTOS A COMPROBAR DE POSADA AL R.F.C. LOGL810919H11		7,500.00	478,206.07
29-NOV-22	CHEQUE CAMARA 0026331 TCA0407219T6		1,140.00	477,066.07
29-NOV-22	CHEQUE PAGADO 0026320		8,926.75	468,139.32
29-NOV-22	TRASPASO 0000221129 , DE LA CUENTA: 0496754629 mezquitic	2,912.00		471,051.32
29-NOV-22	COMPRA ORDEN DE PAGO SPEI 0000929 =REFERENCIA CTA/CLABE: 002180002328910099, BEM SPEI BCO:002 BENEF:Elevadores Schindler SA de C (DATO NO VERIF POR ESTA INST), 004656230929 CVE RASTREO: 8846APR1202211292010335991 RFC: ESC8911081Q8 IVA: 000000000000.00 BANAMEX HORA LIQ: 14:10:59		2,210.32	468,841.00
29-NOV-22	COMISION ORDEN DE PAGO SPEI REFERENCIA: 0000929		5.00	468,836.00
29-NOV-22	I.V.A. ORDEN DE PAGO SPEI REFERENCIA: 0000929		0.80	468,835.20
29-NOV-22	COMPRA ORDEN DE PAGO SPEI 0000539 =REFERENCIA CTA/CLABE: 002180002328910099, BEM SPEI BCO:002 BENEF:Elevadores Schindler SA de C (DATO NO VERIF POR ESTA INST), 003876917539 CVE RASTREO: 8846APR2202211292010355938 RFC: ESC8911081Q8 IVA: 000000000000.00 BANAMEX HORA LIQ: 14:18:28		4,302.01	464,533.19
29-NOV-22	COMISION ORDEN DE PAGO SPEI REFERENCIA: 0000539		5.00	464,528.19
29-NOV-22	I.V.A. ORDEN DE PAGO SPEI REFERENCIA: 0000539		0.80	464,527.39
29-NOV-22	COMPRA ORDEN DE PAGO SPEI 0004317 =REFERENCIA CTA/CLABE: 002180002328910099, BEM SPEI BCO:002 BENEF:Elevadores Schindler SA de C (DATO NO VERIF POR ESTA INST), 004656254317 CVE RASTREO: 8846APR1202211292010370725 RFC: ESC8911081Q8 IVA: 000000000000.00 BANAMEX HORA LIQ: 14:24:17		6,263.51	458,263.88
29-NOV-22	COMISION ORDEN DE PAGO SPEI REFERENCIA: 0004317		5.00	458,258.88
29-NOV-22	I.V.A. ORDEN DE PAGO SPEI REFERENCIA: 0004317		0.80	458,258.08

Línea Directa para su empresa:

Ciudad de México: (55) 5140 5640 | Monterrey: (81) 8156 9640 | Guadalajara: (33) 3669 9040 | Resto del país: 800 - DIRECTA (3473282) | Visita nuestra página: www.banorte.com
 Banco Mercantil del Norte S.A. Institución de Banca Múltiple Grupo Financiero Banorte, Av. Revolución No. 3000, Colonia La Primavera C.P.64830, Municipio Monterrey
 Nuevo Leon. RFC BMN930209927

DETALLE DE MOVIMIENTOS (PESOS) (CONTINUACIÓN) ▼
Enlace Global Pm S/Intereses

FECHA	DESCRIPCIÓN / ESTABLECIMIENTO	MONTO DEL DEPOSITO	MONTO DEL RETIRO	SALDO
29-NOV-22	CARGO POR PAGO CONCENTRACION BEM COMISION FEDERA 0000000000014381809015112212050000157956 AL RFC CSS160330CP7 RAS 88462333097376088924 FAC 088924		15,795.00	442,463.08
29-NOV-22	CARGO POR PAGO CONCENTRACION BEM COMISION FEDERA 0000000000014380205038292212050000064967 AL RFC CSS160330CP7 RAS 88462333009149088924 FAC 088924		6,496.00	435,967.08
29-NOV-22	CARGO POR PAGO CONCENTRACION BEM COMISION FEDERA 0000000000014380205038112212050000311830 AL RFC CSS160330CP7 RAS 88462333014453088924 FAC 088924		31,183.00	404,784.08
29-NOV-22	COMPRA ORDEN DE PAGO SPEI 0000885 =REFERENCIA CTA/CLABE: 012225004534523288, BEM SPEI BCO:012 BENEF:HDI Seguros SA deC (DATO NO VERIF POR ESTA INST), PAGO DE DEDUCIBLE CVE RASTREO: 8846APR1202211292010440782 RFC: HSE701218532 IVA: 000000000000.00 BBVA BANCOMER HORA LIQ: 14:49:36		4,465.00	400,319.08
29-NOV-22	COMISION ORDEN DE PAGO SPEI REFERENCIA: 0000885		5.00	400,314.08
29-NOV-22	I.V.A. ORDEN DE PAGO SPEI REFERENCIA: 0000885		0.80	400,313.28
29-NOV-22	CARGO POR PAGO CONCENTRACION BEM TOTAL PLAY TELE 0000000000000000000000000000000000002002575438 AL RFC ETP1501216EA RAS 88462333457869002742 FAC 002742		2,011.32	398,301.96
29-NOV-22	CARGO POR PAGO CONCENTRACION BEM TOTAL PLAY TELE 0000000000000000000000000000000000002001141190 AL RFC TPT890516JP5 RAS 88462333459639002052 FAC 002052		5,036.00	393,265.96
29-NOV-22	CARGO POR PAGO CONCENTRACION BEM SIAPA (AGUA POT 000000000000000000000000000000000000100486349 AL RFC SIS780421IR3 RAS 88462333461111014298 FAC 014298		12,168.00	381,097.96
29-NOV-22	TRASPASO A CUENTA DE TERCEROS 0000000881 IVA:00000000.00 , A LA CUENTA: 0822393382 GASTO POR CAMBIO DE HORARIO AL R.F.C. FEJC730921V70		5,163.00	375,934.96
29-NOV-22	DEP.EFECTIVO	24.00		375,958.96
29-NOV-22	CHEQUE PAGADO 0026306		4,726.20	371,232.76
30-NOV-22	CHEQUE CAMARA 0026322 MEIJ721026QZ7		6,579.23	364,653.53
30-NOV-22	TRASPASO A CUENTA PROPIA 0002301122 IVA:00000000.00 , A LA CUENTA 0190154938 TRASPASO A INVERSION AL R.F.C. CED930224MP7		164,000.00	200,653.53
30-NOV-22	DEP.EFECTIVO	490.00		201,143.53
30-NOV-22	CARGO POR PAGO CONCENTRACION BEM CUENTA MAESTRA 000000000000000000000000000000000000F05421 AL RFC TME840315KT6 RAS 88462334649322004368 FAC 004368		29,508.35	171,635.18
30-NOV-22	TRASPASO A CUENTA DE TERCEROS 0000000872 IVA:00000000.00 , A LA CUENTA: 0414936465 SERVICIO DE ALIMENTOS A EVENTO NAVIDE O AL R.F.C. MUAS7704062CA		17,400.00	154,235.18
30-NOV-22	CHEQUE PAGADO 0026336		515.00	153,720.18
30-NOV-22	DEP.EFECTIVO	350.00		154,070.18
30-NOV-22	DEP.EFECTIVO	22.00		154,092.18
30-NOV-22	DEP.EFECTIVO	7.00		154,099.18
30-NOV-22	TRASPASO A CUENTA DE TERCEROS 0000000887 IVA:00000000.00 , A LA CUENTA: 1201268297 REPOSICION DE CAJA CHICA AL R.F.C. GULU6705038P4		10,884.00	143,215.18
30-NOV-22	COMPRA ORDEN DE PAGO SPEI 0000873 =REFERENCIA CTA/CLABE: 012320004700370364, BEM SPEI BCO:012 BENEF:ALFONSO IXCAUATZIN RAMIRE (DATO NO VERIF POR ESTA INST), SERVICIO DE MESEROS EVENTO NAVIDENO CVE RASTREO: 8846APR2202211302013047186 RFC: RAGA781018853 IVA: 000000000000.00 BBVA BANCOMER HORA LIQ: 14:22:28		4,640.00	138,575.18
30-NOV-22	COMISION ORDEN DE PAGO SPEI REFERENCIA: 0000873		5.00	138,570.18
30-NOV-22	I.V.A. ORDEN DE PAGO SPEI REFERENCIA: 0000873		0.80	138,569.38
30-NOV-22	TRASPASO A CUENTA DE TERCEROS 0000000856 IVA:00000000.00 , A LA CUENTA: 0459706360 ESCULTURAS TENAMAXTLI AL R.F.C. LOCX670828E35		25,000.00	113,569.38
30-NOV-22	COMPRA ORDEN DE PAGO SPEI 0005503 =REFERENCIA CTA/CLABE: 021180550300002403, BEM SPEI BCO:021 BENEF:INSTITUTO PARA EL DESARROLLO TE (DATO NO VERIF POR ESTA INST), CNET14500182231 CVE RASTREO: 8846APR1202211302013532610 RFC: IDT7304062KA IVA: 000000000000.00 HSBC HORA LIQ: 16:39:24		15,000.00	98,569.38
30-NOV-22	COMISION ORDEN DE PAGO SPEI REFERENCIA: 0005503		5.00	98,564.38
30-NOV-22	I.V.A. ORDEN DE PAGO SPEI REFERENCIA: 0005503		0.80	98,563.58

Línea Directa para su empresa:

Ciudad de México: (55) 5140 5640 | Monterrey: (81) 8156 9640 | Guadalajara: (33) 3669 9040 | Resto del país: 800 - DIRECTA (3473282) | Visita nuestra página: www.banorte.com
 Banco Mercantil del Norte S.A. Institución de Banca Múltiple Grupo Financiero Banorte, Av. Revolución No. 3000, Colonia La Primavera C.P.64830, Municipio Monterrey
 Nuevo Leon. RFC BMN930209927

▼ POSICIÓN DE VALORES DE MESA DE DINERO Y SOCIEDADES DE INVERSIÓN ▼
CONTRATO 0500140428

Emisión	Títulos	Precio de Mercado	Tasa	Plazo	Vence	Valor Mercado	Inversión %	Fondo %
POSICION INICIAL 01/11/22								
TOTAL VALOR CARTERA INICIAL						\$0.00	0.00	0.00
POSICION DISPONIBLE 30/11/22								
51 NTECT M6	351,976	\$2.842475				\$1,000,482.98	100.00	0.00
TOTAL VALOR CARTERA DISPONIBLE						\$1,000,482.98	100.00	0.00

Esta información es a manera de resumen, la información detallada de movimientos derivados de su contrato de valores serán plasmados en el Estado de Cuenta correspondiente, el cual se emite por separado a este documento en los términos pactados en el referido contrato.

OTROS ▼
Informe de Depósitos en efectivo (IDE) mayores a \$15,000 pesos

Mes:	NOVIEMBRE de 2022
Excedentes de depósitos	\$ 14,741.23
Tipo de Cambio	\$ 19.3250
Resumen por cliente del ejercicio 2022	
Monto de excedente de depósitos	\$ 141,363.05

***Los depósitos en efectivo presentados en el presente informe son aquellos que exceden la cantidad de \$15,000 (Quince mil pesos 00/100) de forma acumulada en todas las cuentas bajo titularidad del cliente dentro de un mes calendario.**

MENSAJES IMPORTANTES

ESTIMADO CLIENTE, LE INFORMAMOS QUE LAS CONSTANCIAS FISCALES DEL EJERCICIO 2021 CORRESPONDIENTES A SUS CUENTAS INVERSIONES A PLAZO, FONDOS DE INVERSION, INVERSIONES DE MESA DE DINERO Y CREDITOS HIPOTECARIOS, SE ENCUENTRAN A SU DISPOSICION PARA SU CONSULTA. PUEDE DESCARGARLOS DESDE BANCO EN LINEA, DANDO CLIC EN LA IMGEN DE SU USUARIO DEBAJO DEL BOTON "SALIR", ELIGE LA OPCION "CONSTANCIAS DE INTERES REAL" PARA SELECCIONAR EL PERIODO, O SI LO PREFIERE, SOLICITELA(S) EN CUALQUIERA DE NUESTRAS SUCURSALES. EN CASO DE DUDAS O PARA MAYOR INFORMACION, ESTAMOS A SUS ORDENES EN BANORTE DONDE UNO DE NUESTROS EJECUTIVOS CON GUSTO LO PODRA ATENDER.

Advertencia: Incumplir sus obligaciones le puede generar comisiones.
El presente estado de cuenta no es un comprobante fiscal.

La fecha de corte coincide con la fecha de terminación del periodo que se señala en el presente estado de cuenta. Las operaciones efectuadas durante los días no laborales o después de la hora de corte de fin de día serán consideradas en nuestra contabilidad como realizadas en el siguiente día hábil bancario. Usted dispone de 90 días después de la fecha de corte para objetar la información contenida en su estado de cuenta, de no hacerlo se asumirá su conformidad al respecto.

Cuando no reciba su estado de cuenta durante los 20 días siguientes de la fecha de corte, y no haya dado instrucciones para que no se le envíe, favor de solicitarlo en su sucursal.

En el caso de avisos de modificaciones al contrato de adhesión, recuerde que, si así lo decide, tiene derecho a solicitar la cancelación de su cuenta dentro de los 30 días naturales posteriores a la notificación recibida, sin responsabilidad alguna a su cargo cubriendo, en su caso, los adeudos que se hayan generado a la fecha.

Aviso de privacidad

Ponemos a su disposición el Aviso de Privacidad en www.banorte.com en el entendido de que su información será tratada con sujeción a los fines establecidos en el referido Aviso de Privacidad.

Consultas, Reclamaciones, y Aclaraciones

Banco Mercantil del Norte S.A. Institución de Banca Múltiple, Grupo Financiero Banorte recibe las consultas, reclamaciones o aclaraciones, a través de su **Unidad Especializada de Atención a Usuarios (UNE)**, ubicada en Av. Paseo de la Reforma 195 Piso 1, Colonia Cuauhtémoc, C.P. 06500, Alcaldía Cuauhtémoc, Ciudad de México, Correo electrónico: une@banorte.com, o al Teléfono: **800 627 2292** así como en cualquiera de sus sucursales. En el caso de no obtener una respuesta satisfactoria o en el caso de requerir consultar y/o comparar información sobre comisiones podrá acudir a la Comisión Nacional para la Protección y Defensa de los Usuarios de Servicios Financieros www.condusef.gob.mx con número telefónico de atención en la Ciudad de México **(55) 5340 0999** y desde el interior de la República el **800 999 8080**.

Línea Directa para su empresa:

Ciudad de México: (55) 5140 5640 | Monterrey: (81) 8156 9640 | Guadalajara: (33) 3669 9040 | Resto del país: 800 - DIRECTA (3473282) | Visita nuestra página: www.banorte.com
 Banco Mercantil del Norte S.A. Institución de Banca Múltiple Grupo Financiero Banorte, Av. Revolución No. 3000, Colonia La Primavera C.P.64830, Municipio Monterrey
 Nuevo Leon. RFC BMN930209927

Referencia de Abreviaturas

ABO	Abono	COM	Comisión	EDO	Estado	O/B	Otro Banco
ATM	Cajero Automático	CONS	Consulta	I.S.R	Impuesto Sobre la Renta	PZO	Plazo
BTE	Banorte	CPA	Compra	I.V.A	Impuesto al Valor Agregado	R.F.C	Registro Federal de Causantes
CAM	Cámara de compensación	CTA	Cuenta	INT	Interés (es)	REV	Reverso
CAP	Capital	DEP	Depósito	INTBC	Interbancaria	S.B.C	Saldo salvo Buen Cobro
CHEQ/CHQ	Cheque	DEV	Devolución	INV	Inversión	VEN	Ventanilla
CLABE	Clave Bancaria Estandarizada	DISP	Disposición/Dispersión	LIQ	Liquidación (Pago)		



Los productos anteriormente descritos se encuentran protegidos por el Instituto para la Protección del Ahorro Bancario (IPAB) hasta por un monto equivalente a 400,000 UDI por cliente, por Institución. Lo anterior de conformidad con las disposiciones legales que regulan a dicho Instituto. Vista la página www.ipab.org.mx

COMPROBANTE FISCAL DIGITAL ▼
0186151659 - ENLACE GLOBAL PM S/INTERESES
Folio Fiscal: 23418906-CAB4-4808-8633-25979F94E047

No de Serie del Certificado del SAT: 00001000000507237013

No de Serie del Certificado del Emisor: 00001000000504876057

Fecha y hora de certificación: 2022-12-02T10:42:31

Lugar y fecha de elaboración: 64830 2022-11-30

Forma de pago: 03-Transferencia electrónica de fondos

Sello Digital del CFDI:

```
ie+G7bm5IVHx7WVhRZzCeHSXsXUJbmxQYXzIFrVkpCC3ZxFLftgn9kKBLOEXov7y7XA0i9AZDtpxp+9woqBN2TuDCrPaU96XzL/npUKeoYV
F1ZBRzkFJyTAz6QUOrMNviV6GtUTymyZ6YgJrSt6XVMvBxZge8jYlbtstzcVwgSeSnbypt2ChnMujotjek+IML0e53hkZ7SPpxkRWCg/hqlrs/JdLo
AbN6MqFBFyMkwpOc0N4tjGQdoHMssms3bbxGpEjrp7wwuQkZwtrC7q77iY90nDNa3m7n11h8ISsNt7qOjJwle2TrfqZ0wR8EVZITtvRnP5byiL
5sdLs6qrA==
```

Sello del SAT:

```
UngLYuQ/XTaMiSI2pcDG7Wr7rDCp1Gzj7upsDGX91i7xidFc6BdjdWwVyNE/IDg1JOV78I04YFOQztTYQqo8Dz71h2zLyr6G0R0zaEW5bNzZyW
ENbbL/4I3wclE5DPam5DF0h7AMPWuljTxLeiEbEw/0IRTq+OnXb22ASGLTsb1MB9oGzvogLqAYoOFFqdvjon2Q2WpiqhDwkaaEi9ETH2bcmsD
Y5uaqqmI2ozo2tDZLYrIWU6NQ4ISz+6B06crpUwhxvVkf4eB3pdWUSRo0GalpjuiX6Yt24K9vTITahwb1+iWAtM+yvEjxZpxNdeJp+xsvG9fCz
nVgRKvXCHA==
```

Cadena original del complemento de certificación:

```
||1.1|23418906-CAB4-4808-8633-25979F94E047|2022-12-
02T10:42:31|DCD090706E42||ie+G7bm5IVHx7WVhRZzCeHSXsXUJbmxQYXzIFrVkpCC3ZxFLftgn9kKBLOEXov7y
7XA0i9AZDtpxp+9woqBN2TuDCrPaU96XzL/npUKeoYVF1ZBRzkFJyTAz6QUOrMNviV6GtUTymyZ6YgJrSt6XVMvBx
Zge8jYlbtstzcVwgSeSnbypt2ChnMujotjek+IML0e53hkZ7SPpxkRWCg/hqlrs/JdLoAbN6MqFBFyMkwpOc0N4tjGQ
doHMssms3bbxGpEjrp7wwuQkZwtrC7q77iY90nDNa3m7n11h8ISsNt7qOjJwle2TrfqZ0wR8EVZITtvRnP5byiL5sdLs
6qrA==|00001000000507237013||
```

Versión CFDI: 4.0

Importe Total: DOS MIL CUATROCIENTOS OCHENTA Y OCHO PESOS 20/100 M.N.

Unidad de Medida: E48-Unidad de servicio

Método de Pago: PUE-Pago en una sola exhibición

Lugar de Expedición: 64830

Régimen Fiscal: 601-General de Ley Personas Morales

Código Postal del Receptor: 44160

Régimen Fiscal del Receptor: 601-General de Ley Personas Morales

Uso del CFDI: G03-Gastos en general

Este documento es una representación impresa de un CFDI

Línea Directa para su empresa:

Ciudad de México: (55) 5140 5640 | Monterrey: (81) 8156 9640 | Guadalajara: (33) 3669 9040 | Resto del país: 800 - DIRECTA (3473282) | Visita nuestra página: www.banorte.com
 Banco Mercantil del Norte S.A. Institución de Banca Múltiple Grupo Financiero Banorte, Av. Revolución No. 3000, Colonia La Primavera C.P.64830, Municipio Monterrey
 Nuevo Leon. RFC BMN930209927

ESTADO DE CUENTA



CUENTE
COMISION ESTATAL DE DERECHOS HUMANOS
 DOMICILIO
 PEDRO MORENO # 1616
 COL AMERICANA
 CIUDAD
 GUADALAJARA

C.P.
 44160

SUCURSAL
 TORRE BANSI

PLAZA
 GUADALAJARA JAL.

R.F.C.
 CED930224MP7

No. DE CLIENTE
 000035216

DÍAS DEL PERIODO
 30

PERIODO
 1 AL 30 DE NOVIEMBRE DE 2022

FECHA EMISIÓN/CORTE DEL ESTADO DE CUENTA
 30 DE NOVIEMBRE DE 2022

EJECUTIVO DE CUENTA
 ADRIAN DIAZ RESENDEZ

CUENTA	CAT. MONEDA	CAT. REAL	INTERÉS PAGADO	COMISIONES
CUENTA CLASICA INSTITUCIONAL 00097199400	MONEDA NACIONAL	N/A	N/A	0.00



Estimado Cliente:

Es un buen momento para hablar de paz, de bondad, de humanidad y también de generosidad, un valor que muchos creen que se está empezando a perder. Agradecer que entre nosotros hay gente buena y generosa, agradecer que tenemos la posibilidad de dar algo de nosotros a los demás.

Dar es algo que se ofrece sin esperar nada a cambio, un gesto de humildad y confianza que nos ayuda a construir un mundo más justo y solidario, de buena voluntad entre seres humanos; porque dar revela no sólo nuestra grandeza, sino también nuestro amor.

Llegó diciembre. Que en este tiempo, dar sea la luz que se encienda en tu corazón.

RESUMEN EJECUTIVO DE ADMINISTRACIÓN DE RECURSOS

INSTRUMENTO	SALDO/POSICIÓN ANTERIOR	FLUJO DEL MES	SALDO/POSICIÓN FINAL	%	SALDO PROMEDIO
MONEDA NACIONAL					
CLASICA INSTITUCIONAL 00097199400	20,341.64	498,548.67	518,890.31	100.00	534,194.67
TOTALES	20,341.64	498,548.67	518,890.31	100.00	534,194.67



Bansi, S.A., Institución de Banca Múltiple, recibe tus consultas, reclamaciones o aclaraciones, a través de la Unidad Especializada de Atención a Usuarios (UNE), ubicada en Av. López Mateos Norte No. 391, piso 12, Circunvalación Guevara, C.P. 44680, Guadalajara, Jalisco, México. Así como en cualquiera de nuestras sucursales u oficinas, o bien, en el correo electrónico une@bansi.com.mx, y en el teléfono (33) 3678 6537.

Si estás inconforme con los datos que aparecen en tu estado de cuenta, te agradecemos que lo informes por escrito a la sucursal de la que eres cuentahabiente, dentro de los 90 días naturales contados a partir de la fecha de corte.

En caso de que no obtengas una respuesta satisfactoria, puedes acudir a la Comisión Nacional para la Protección y Defensa de los Usuarios de Servicios Financieros (www.gob.mx/condusef, teléfono 800 999 8080 / 55 5340 0999)

CLIENTE: COMISIÓN ESTATAL DE DERECHOS HUMANOS | SUCURSAL: TORRE BANSI | No. DE CLIENTE: 000035216 | DÍAS DEL PERIODO (30): 1 AL 30 DE NOVIEMBRE DE 2022

RESUMEN DE LA CUENTA CLASICA INSTITUCIONAL No. 00097199400 - MONEDA NACIONAL

SALDO ANTERIOR	20,341.64
DEPÓSITOS Y ABONOS(+)	3,860,587.38
RENDIMIENTO BRUTO (+)	0.00
TOTAL DEPÓSITOS Y ABONOS(+)	3,860,587.38
OTROS CARGOS(-)	3,362,038.71
RETIROS EN EFECTIVO(-)	0.00
COMISIONES(-)	0.00
I.V.A.(-)	0.00
I.S.R. RETENIDO(-)	0.00
TOTAL RETIROS Y CARGOS	3,362,038.71
SALDO FINAL	518,890.31
SALDO PROMEDIO MÍNIMO REQUERIDO	0.00
SALDO PROMEDIO MENSUAL	534,194.67
DÍAS TRANSCURRIDOS	30
TASA BRUTA ANUALIZADA ^{1,2}	
TASA NETA ANUALIZADA ^{1,2}	
RENDIMIENTO NETO	0.00

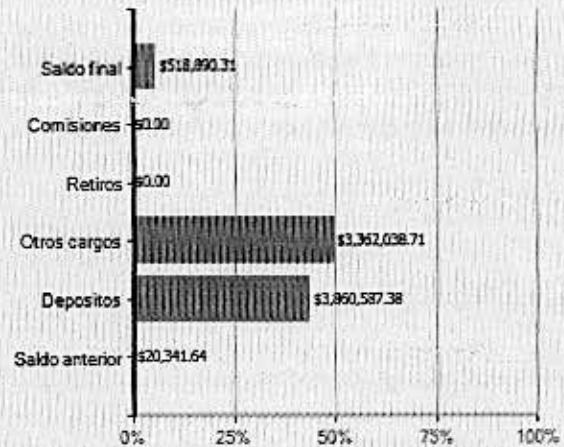

· El 100 % representa la suma de los importes de Abono(+) o Cargo(-)
 · El concepto OTROS CARGOS en el gráfico incluye el importe de IVA e ISR retenido

"SI DESEA RECIBIR PAGOS A TRAVÉS DE TRANSFERENCIAS ELECTRÓNICAS DE FONDOS INTERBANCARIAS (TEF, SPEI), DEBERÁ PROPORCIONAR A LA PERSONA QUE LE ENVIARÁ EL O LOS PAGOS RESPECTIVOS, EL NÚMERO DE CUENTA QUE A CONTINUACIÓN SE INDICA: 060320000971994004 CLAVE BANCARIA ESTANDARIZADA (CLABE), ASÍ COMO EL NOMBRE DE ESTE BANCO".

ESTADO DE MOVIMIENTOS DE LA CUENTA CLASICA INSTITUCIONAL No. 00097199400 - MONEDA NACIONAL

FECHA	REFERENCIA	CONCEPTO	DEPÓSITOS Y ABONOS	RETIROS Y CARGOS	SALDO
		SALDO ANTERIOR			20,341.64
11/11/2022	472022	ABONO SPEI Banco Emisor: BANORTE Fecha de Liquidación del Pago: 11/11/2022 Cuenta Ordenante: 072320001742540894 Nombre Ordenante: COMISION ESTATAL DE DERECHOS HUMANOS Clave Rastreo: 8646APR120221111983065238 Numero de Referencia: 472022 Concepto del Pago: fondeo cuenta para IPEJAL Hora: 15:31:31	1,746,000.00	0.00	1,766,341.64
14/11/2022		CARGO POR TRASPASO A TERCEROS COMISION ESTATAL DE DERECHOS HUMANOS	0.00	396,263.46	1,370,078.18
14/11/2022		CARGO POR TRASPASO A TERCEROS COMISION ESTATAL DE DERECHOS HUMANOS	0.00	368,081.02	1,001,997.16
14/11/2022		CARGO POR TRASPASO A TERCEROS COMISION ESTATAL DE DERECHOS HUMANOS	0.00	103,373.04	898,624.12
14/11/2022		CARGO POR TRASPASO A TERCEROS COMISION ESTATAL DE DERECHOS HUMANOS	0.00	603,009.39	295,614.73
14/11/2022		CARGO POR TRASPASO A TERCEROS	0.00	5,487.64	290,127.09

La reproducción no autorizada de este comprobante constituye un delito en los términos de las disposiciones fiscales.
 Pago en una sola exhibición.

Conforme a lo establecido en la ley de Protección al Ahorro Bancario, los productos de depósitos y captación estarán garantizados por el IPAB hasta por un monto total o equivalente a cuatrocientas mil unidades de inversión (UDIS) por cliente; las obligaciones garantizadas documentadas en títulos nominativos quedarán cubiertas siempre y cuando los títulos no hayan sido negociados. www.gob.mx/ipab. En Bansi protegemos tus datos personales, consulta nuestro aviso de privacidad en nuestra página de internet www.bansi.com.mx



ESTADO DE CUENTA



CLIENTE COMISION ESTATAL DE DERECHOS HUMANOS
 SUCURSAL TORRE BANSI
 No. DE CLIENTE 000035216
 DÍAS DEL PERIODO (30) 1 AL 30 DE NOVIEMBRE DE 2022

ESTADO DE MOVIMIENTOS DE LA CUENTA CLASICA INSTITUCIONAL No. 00097199400 - MONEDA NACIONAL

FECHA	REFERENCIA	CONCEPTO	DEPOSITOS Y ABONOS	RETIROS Y CARGOS	SALDO
14/11/2022		COMISION ESTATAL DE DERECHOS HUMANOS CARGO POR TRASPASO A TERCEROS	0.00	130,868.68	159,258.41
14/11/2022		COMISION ESTATAL DE DERECHOS HUMANOS CARGO POR TRASPASO A TERCEROS	0.00	2,453.76	156,804.65
14/11/2022		COMISION ESTATAL DE DERECHOS HUMANOS CARGO POR TRASPASO A TERCEROS	0.00	54,491.52	102,313.13
14/11/2022		COMISION ESTATAL DE DERECHOS HUMANOS CARGO POR TRASPASO A TERCEROS	0.00	8,877.34	93,435.79
14/11/2022	94556	ABONO SPEI Banco Emisor: BANORTE Fecha de Liquidacion del Pago: 14/11/2022 Cuenta Ordenante: 072320001861516592 Nombre Ordenante: COMISION ESTATAL DE DERECHOS HUMANOS Clave Rastreo: 8846APR12022114198726623 Numero de Referencia: 94556 Concepto del Pago: PAGO DE SEDAR OCTUBRE Hora: 14:14:46	72,565.38	0.00	166,001.17
22/11/2022	542022	ABONO SPEI Banco Emisor: BANORTE Fecha de Liquidacion del Pago: 22/11/2022 Cuenta Ordenante: 072320001901549380 Nombre Ordenante: COMISION ESTATAL DE DERECHOS HUMANOS Clave Rastreo: 8846APR2202211221999776199 Numero de Referencia: 542022 Concepto del Pago: PARA FONDEO DE CTA BANSI IPEJAL Hora: 12:16:02	1,500,000.00	0.00	1,666,001.17
23/11/2022	25000	ABONO SPEI Banco Emisor: BANORTE Fecha de Liquidacion del Pago: 23/11/2022 Cuenta Ordenante: 072320001742540894 Nombre Ordenante: COMISION ESTATAL DE DERECHOS HUMANOS Clave Rastreo: 8846APR2202211232000999257 Numero de Referencia: 25000 Concepto del Pago: CUBRIR EL COMPROMISO DE PAGO IPEJAL Hora: 10:19:29	542,022.00	0.00	2,208,023.17
25/11/2022		COMISION ESTATAL DE DERECHOS HUMANOS CARGO POR TRASPASO A TERCEROS	0.00	398,058.48	1,809,964.69
25/11/2022		COMISION ESTATAL DE DERECHOS HUMANOS CARGO POR TRASPASO A TERCEROS	0.00	369,416.08	1,440,548.61
25/11/2022		COMISION ESTATAL DE DERECHOS HUMANOS CARGO POR TRASPASO A TERCEROS	0.00	103,841.31	1,336,707.30
25/11/2022		COMISION ESTATAL DE DERECHOS HUMANOS CARGO POR TRASPASO A TERCEROS	0.00	605,740.94	730,966.36
25/11/2022		COMISION ESTATAL DE DERECHOS HUMANOS CARGO POR TRASPASO A TERCEROS	0.00	5,840.89	725,125.47
25/11/2022		COMISION ESTATAL DE DERECHOS HUMANOS CARGO POR TRASPASO A TERCEROS	0.00	139,588.02	585,537.45
25/11/2022		COMISION ESTATAL DE DERECHOS HUMANOS CARGO POR TRASPASO A TERCEROS	0.00	2,482.56	583,054.89
25/11/2022		COMISION ESTATAL DE DERECHOS HUMANOS CARGO POR TRASPASO A TERCEROS	0.00	55,287.24	527,767.65
25/11/2022		COMISION ESTATAL DE DERECHOS HUMANOS CARGO POR TRASPASO A TERCEROS	0.00	8,877.34	518,890.31
TOTALES			3,860,587.38	3,362,038.71	



Bansí, S.A., Institución de Banca Múltiple, recibe tus consultas, reclamaciones o aclaraciones, a través de la Unidad Especializada de Atención a Usuarios (UNE), ubicada en Av. López Mateos Norte No. 391, piso 12, Circunvalación Guevara, C.P. 44680, Guadalajara, Jalisco, México. Así como en cualquiera de nuestras sucursales u oficinas, o bien, en el correo electrónico une@bansi.com.mx, y en el teléfono (33) 3678 6537.

Si estás inconforme con los datos que aparecen en tu estado de cuenta, te agradecemos que lo informes por escrito a la sucursal de la que eres cuentahabiente, dentro de los 90 días naturales contados a partir de la fecha de corte.

En caso de que no obtengas una respuesta satisfactoria, puedes acudir a la Comisión Nacional para la Protección y Defensa de los Usuarios de Servicios Financieros (www.gob.mx/condusef, teléfono 800 999 8080 / 55 5340 0999)

CLIENTE	SUCURSAL	No. DE CLIENTE	DIAS DEL PERIODO (30)
COMISION ESTATAL DE DERECHOS HUMANOS	TORRE BANSI	000035216	1 AL 30 DE NOVIEMBRE DE 2022

INFORMACIÓN FISCAL

EL CLIENTE NO PRESENTÓ MOVIMIENTOS CON DEDUCCIÓN FISCAL, POR LA CUAL NO SE GENERÓ UN COMPROBANTE FISCAL.

La reproducción no autorizada de este comprobante constituye un delito en los términos de las disposiciones fiscales. Pago en una sola exhibición.

Conforme a lo establecido en la ley de Protección al Ahorro Bancario, los productos de depósitos y captación estarán garantizados por el IPAB hasta por un monto total o equivalente a cuatrocientas mil unidades de inversión (UDIS) por cliente; las obligaciones garantizadas documentadas en títulos nominativos quedarán cubiertas siempre y cuando los títulos no hayan sido negociados. www.gob.mx/ipab. En Bansí protegemos tus datos personales, consulta nuestro aviso de privacidad en nuestra página de internet www.bansi.com.mx



ESTADO DE CUENTA



CLIENTE	SUCURSAL	No. DE CLIENTE	DÍAS DEL PERIODO (30)
COMISION ESTATAL DE DERECHOS HUMANOS	TORRE BANSI	000035216	1 AL 30 DE NOVIEMBRE DE 2022

INFORMACION IMPORTANTE

- SI EL DÍA DE PAGO DEL CRÉDITO CORRESPONDE A UN DÍA INHÁBIL BANCARIO, EL PAGO PODRÁ REALIZARSE SIN CARGO ADICIONAL AL SIGUIENTE DÍA HÁBIL BANCARIO.
- SI SU CRÉDITO ES DE TASA DE INTERÉS VARIABLE, LOS INTERESES QUE SE GENEREN A SU CARGO, PUEDEN CAMBIAR Y, EN SU CASO, AUMENTAR ANTE UN AJUSTE EN LAS TASAS DE INTERÉS UTILIZADAS COMO REFERENCIA.
- CONTRATAR CRÉDITOS QUE EXCEDAN TU CAPACIDAD DE PAGO AFECTA TU HISTORIAL CREDITICIO.
- EL AVALISTA, OBLIGADO SOLIDARIO O COACREDITADO RESPONDERÁ COMO OBLIGADO PRINCIPAL POR EL TOTAL DEL PAGO FRENTE A LA INSTITUCION FINANCIERA.
- SI SU CRÉDITO ESTA DENOMINADO EN [MONEDA EXTRANJERA] / [UDIS] LOS MONTOS A PAGAR DE ESTE CRÉDITO VARIAN CONFORME AL COMPORTAMIENTO DE LA MONEDA O INDICE DE REFERENCIA.
- EL PAGO OPORTUNO QUE USTED REALICE DE SUS CRÉDITOS EN LAS FECHAS PACTADAS CON EL BANCO, LE PERMITIRÁ MANTENER UN HISTORIAL CREDITICIO SATISFACTORIO.

* LAS TASAS DE INTERESES SE ENCUENTRAN EXPRESADAS EN TÉRMINOS ANUALES SIMPLES Y EN PORCENTAJE.

* INCUMPLIR TUS OBLIGACIONES TE PUEDE GENERAR COMISIONES E INTERESES MORATORIOS.

² ESTE PRODUCTO NO PAGA INTERÉS

GLOSARIO DE ABREVIATURAS

R.F.C.	REGISTRO FEDERAL DE CONTRIBUYENTES
CLABE	CLAVE BANCARIA ESTANDARIZADA
CAT	COSTO ANUAL TOTAL
ISR	IMPUESTO SOBRE LA RENTA
IVA	IMPUESTO AL VALOR AGREGADO
SPEI	SISTEMA DE PAGOS ELECTRONICOS INTERBANCARIOS
SPID	SISTEMA DE PAGOS INTERBANCARIOS EN DOLARES
TEF	TRANSFERENCIA ELECTRONICA DE FONDOS
GAT	GANANCIA ANUAL TOTAL



Bansí, S.A., Institución de Banca Múltiple, recibe tus consultas, reclamaciones o aclaraciones, a través de la Unidad Especializada de Atención a Usuarios (UNE), ubicada en Av. López Mateos Norte No. 391, piso 12, Circunvalación Guevara, C.P. 44680, Guadalajara, Jalisco, México. Así como en cualquiera de nuestras sucursales u oficinas, o bien, en el correo electrónico une@bansi.com.mx, y en el teléfono (33) 3678 6537.

Si estás inconforme con los datos que aparecen en tu estado de cuenta, te agradecemos que lo informes por escrito a la sucursal de la que eres cuentahabiente, dentro de los 90 días naturales contados a partir de la fecha de corte.

En caso de que no obtengas una respuesta satisfactoria, puedes acudir a la Comisión Nacional para la Protección y Defensa de los Usuarios de Servicios Financieros (www.gob.mx/condusef, teléfono 800 999 8080 / 55 5340 0999)

La reproducción no autorizada de este comprobante constituye un delito en los términos de las disposiciones fiscales.
Pago en una sola exhibición.

Conforme a lo establecido en la ley de Protección al Ahorro Bancario, los productos de depósitos y captación estarán garantizados por el IPAB hasta por un monto total o equivalente a cuatrocientas mil unidades de inversión (UDIS) por cliente; las obligaciones garantizadas documentadas en títulos nominativos quedarán cubiertas siempre y cuando los títulos no hayan sido negociados. www.gob.mx/ipab. En Bansí protegemos tus datos personales, consulta nuestro aviso de privacidad en nuestra página de internet www.bansi.com.mx



COMISION ESTATAL DE DERECHOS HUMANOS
 PEDRO MORENO 1616
 AMERICANA
 GUADALAJARA JALISCO
 CP: 44160

CR: 0643



ESTADO DE CUENTA DE VALORES	
CONTRATO:	0500140428
CUENTA:	0186151659
PERIODO:	NOVIEMBRE 2022
SUCURSAL:	0643 GDL VALLARTA II
RFC:	CED930224MP7

ASESOR EJECUTIVO

Asesor: MANUEL RAMIREZ MENDEZ
 Teléfono:
 E-mail: xxx

DISTRIBUCIÓN DEL PORTAFOLIO

Mercado	Al 31/Oct/2022	Al 30/Nov/2022	%
Instrumento de Deuda	0.00	0.00	0.00 %
Instrumento de Renta Variable	0.00	0.00	0.00 %
Fondos de Inversión de Deuda	0.00	1,000,482.98	100.00 %
Fondos de Inversión de Renta Variable	0.00	0.00	0.00 %
Instrumentos Estructurados	0.00	0.00	0.00 %
Efectivo Pendiente por Liquidar	0.00	0.00	0.00 %
Total	0.00	1,000,482.98	100.00 %

PERFIL DEL INVERSIONISTA

Tipo de Cliente: No Sofisticado
 Tipo de Servicio: Promoción
 Perfil:

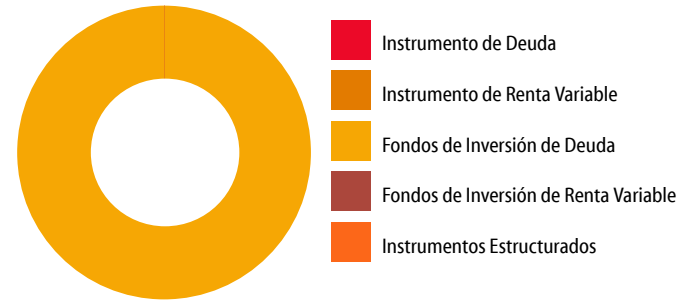

INFORMACIÓN FINANCIERA

Informe de Resultados	Del Mes	Del Año
Valor Cartera Inicial	0.00	0.00
Sus Depósitos (+)	999,997.96	999,997.96
Sus Retiros (-)	0.00	0.00
Valor Cartera Del Periodo	999,997.96	999,997.96
Valor Cartera al Cierre	1,000,482.98	1,000,482.98
Resultado Generado de la Inversión	485.02	485.02
Capital Invertido	666,665.30	666,665.30
Tiempo de Inversión	3	3
Rendimiento después de Comisiones y Gastos por Intermediación	0.07	0.07
Rendimiento Neto	0.07	0.07
Rendimiento Neto Anual	8.73	8.73

RENDIMIENTO DEL PORTAFOLIO

Acumulado 12 meses

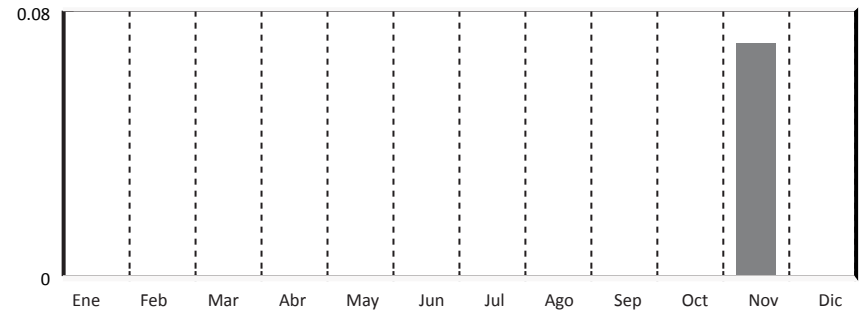

DISTRIBUCIÓN DEL GASTO		
	Monto	%
Comisiones y Gastos Administrativos	0.00	0.00
Comisiones y Gastos de Intermediación	0.00	0.00
Comisiones y Gastos por Servicios	0.00	0.00
Impuesto Sobre la Renta Retenido	6.46	0.00
Valor de Cartera Liquidada	1,000,482.98	

PRINCIPALES INDICADORES		
	Del Mes	Del Año
Cetes 28 Neto Anualizado	8.52	7.41
IP y C de la BMV	3.53	-2.98
S&P 500 (Efectivo en USD)	5.38	-14.39
Inflación (Mes Anterior)	0.56	6.79
Variación Peso Dólar	-2.16	-5.23
Tipo de Cambio Fix	19.39	20.47

INFORMACIÓN FISCAL		
	Mensual	Anual
I.S.R. Acreditable por Intereses de Fondos de Inversión	6.46	6.46
I.S.R. Retenido por Instrumentos de Deuda	0.00	0.00
IVA	0.00	0.00

Para Operaciones de Mercado de Dinero:

GANANCIA ANUAL TOTAL NETA (GAT) 'Antes de Impuestos'	
GAT	GAT
Nomina	Real*
8.84%	3.70%
"La GAT REAL es el rendimiento que obtendrán después de descontar la inflación estimada". Tasas brutas anualizadas antes de impuestos calculadas al 10 de octubre del 2022 sólo para fines informativos y de comparación, estas tasas pueden variar de acuerdo a condiciones de mercado en el momento de la contratación y al monto invertido a partir de \$500,000.00 (monto mínimo de inversión).	

Producto garantizado por el IPAB hasta por 400 mil UDI www.ipab.org.mx Titular(es) garantizado(s)
Declaro que el origen de los recursos que entrego para la apertura del producto y/o servicio que estoy solicitando con "EL BANCO", proceden de fuentes lícitas y que son de mi propiedad.
El Banco hace del conocimiento del cliente que, en términos de la Ley de Protección al Ahorro Bancario y las reglas aplicables, únicamente están garantizados por el Instituto para la Protección al Ahorro Bancario (IPAB), los depósitos bancarios de dinero a la vista, retirables en días preestablecidos, de ahorro, y a plazo o con previo aviso, así como los préstamos y créditos que acepte la institución, hasta por el equivalente a cuatrocientas mil UDI por persona, cualquiera que sea el número, tipo y clase de dichas obligaciones a su favor y cargo de Banco Mercantil del Norte, S.A. Institución Bancaria Múltiple, Grupo Financiero Banorte*. Para las operaciones en Mesa de Dinero en término aplicará únicamente para lo invertido en pagaré Banorte.
Para efectos del IPAB se consideran titulares garantizando los siguientes: al titular de una cuenta individual, a los titulares o cotitulares de una cuenta solidaria, a los titulares o cotitulares registrados en las cuentas mancomunadas.
"Para el caso de cuentas solidarias, el Instituto para la Protección al Ahorro Bancario (IPAB) cubrirá hasta el monto garantizado a quienes aparezcan en los sistemas de "EL BANCO" como titulares y cotitulares en partes iguales. La cobertura por parte del Instituto para la Protección al Ahorro Bancario (IPAB) de una cuenta solidaria no excederá de cuatrocientas mil UDI por cuenta, cualquiera que sea el número de titulares o cotitulares" o.
En el caso de cuentas mancomunadas: 'se dividirá el monto garantizado de la cuenta entre los titulares o cotitulares, en proporción al porcentaje establecido expresamente y por escrito por los titulares o cotitulares o, en su defecto, conforme a la información relativa que "EL BANCO" mantenga en sus sistemas. En el supuesto que no se haya establecido el porcentaje, se dividirá el saldo en partes iguales. La cobertura por parte del Instituto para la Protección al Ahorro Bancario (IPAB) de una cuenta mancomunada no excederá de cuatrocientas mil UDI por cuenta, cualquiera que sea el número de titulares o cotitulares".

PORTAFOLIO DE INVERSIÓN

G	D/R	Títulos Mes Anterior	Títulos Mes Actual	Emisora/Serie/Cupón	Precio Mes Anterior	Fecha Inicio	Plazo	Tasa o Porcentaje Tenencia	Fecha Vencimiento	Costo Promedio	Precio de Mercado	Valor de Mercado	Porcentaje Inversión	Diferencial Por Valuación del Mes
Fondos de Inversión de Deuda														
	D	0	351,976	51 NTECT M6 0				0.0000		2.841097	2.842475	1,000,482.98	100.00	N/A
Subtotal												1,000,482.98	100.00	
Total												1,000,482.98	100.00	

D=Directo R=Reporto G=Garantía

DETALLE DE MOVIMIENTOS EN EL PERIODO

Día Op.	Día LÍq.	Serv. Oper.	Concepto	Emisora/ Serie/ Cupón	Títulos	Precio	Plazo	Tasa	Costo Promedio	Importe	Comisión	Impuesto I/R	Diferencial por Valuación Operación	Saldo
Saldo Inicial														0.00
Movimientos Liquidados														
28-11	28-11		ENTRADA A SU INVERSION							999,997.96				999,997.96
28-11	28-11	PE	COMPRA FONDOS DE INV	51 NTECT M6 0	351,976	2.841097			2.841097	999,997.96			485.02	0.00
			Subtotal											
			Saldo Final											0.00
			ISR Retenido NTECT M6											6.46

FONDOS	CATEGORÍA	CALIFICACIÓN DEL RIESGO
NTEMXN	RVDIS	N/A
NTEPZO1	IDCP	AAAf/S1(mex)
NTE4	RVDIS	N/A
NTEPZO3	IDCP	AAAf/S1(mex)
NTEDL5+	RVDIS	N/A
NTEAI	RVDIS	N/A
NTEESG	RVESACCINT	N/A
NTEEURO	IDCPME	AAAf/S5(mex)
NTERT	RVDIS	N/A
NTESEL	RVESACC	N/A
NTEUSA	RVESACCINT	N/A
NTE1	RVDIS	N/A
NTE2	RVDIS	N/A
NTE3	RVDIS	N/A
NTECT	IDCP	AAAf/S1(mex)
NTE4	IDMP	AAAf/S4(mex)
NTEDL5	IDCPME	AAAf/S5(mex)
NTEDP	IDMP	AAAf/S4(mex)
NTEGUB	IDCPGUB	AAAf/S1(mex)
NTEGUB+	IDCPGUB	AAAf/S2(mex)
NTEIPC+	RVESACC	N/A
NTELP	IDLP	AAAf/S5(mex)
NTEMP+	IDMP	AAAf/S4(mex)
NTEMPG	IDMPGUB	AAAf/S4(mex)
NTERTD	IDDIS	AAAf/S4(mex)
NTETR	IDLPGUB	AAAf/S5(mex)
NTEUSA+	RVESACCINT	N/A
TEMGBIA	IDLP	AAf/S6(mex)
NTEINT+	RVDIS	N/A
NTEPZO2	IDCP	AAAf/S1(mex)
NTEDIG	IDCP	AAAf/S1(MEX)

CATEGORÍA DE LOS FONDOS DE INVERSIÓN

FONDO DE INVERSIÓN EN INSTRUMENTOS DE DEUDA	
IDDISGUB	DISCRECIONAL DEUDA GUBERNAMENTAL
IDLP	LARGO PLAZO
IDLPGUB	LARGO PLAZO GUBERNAMENTAL
IDMP*	MEDIANO PLAZO ESPECIALIZADA EN CEDEVIS
IDMPGUB	MEDIANO PLAZO GUBERNAMENTAL
IDCP	CORTO PLAZO
IDCPME	CORTO PLAZO MONEDA EXTRANJERA
IDCPGUB	CORTO PLAZO GUBERNAMENTAL
IDMP	MEDIANO PLAZO
IDDIS	DISCRECIONAL

FONDO DE INVERSIÓN EN RENTA VARIABLE	
RVDIS	DISCRECIONAL RV
RVESACC	ESPECIALIZADO EN ACCIONES
RVESACCINT	ESPECIALIZADO EN ACCIONES INTERNACIONALES
RVESPRVINT	ESPECIALIZADO EN RENTA VARIABLE INTERNACIONAL

SIGLAS	
Serv Oper	SERVICIO POR OPERACIÓN
AE	ASESORÍA/EJECUCIÓN
PE	PROMOCIÓN/EJECUCIÓN
C/P	COMERCIALIZACIÓN/PROMOCIÓN
E	EJECUCIÓN
N/A	NO APLICA
A	ASESORÍA

INDICADORES

*CETES (NETO) - Rendimiento neto anualizado de Cetes con vencimiento de 28 días. Fuente: VALMER.

Inflación índice que representa la inflación acumulada del año en curso: Fuente: INEGI.

IPyC - índice que representa la evolución del mercado accionario. Variación bursátil de la Bolsa Mexicana de Valores. Fuente: Bloomberg=BMV.

S/P500 - índice que representa la capitalización bursátil de 500 grandes empresas cotizadas en EUA, Bolsas NYSE o NASDAQ. Fuente: Bloomberg=Banco de México.

Tipo de Cambio Fix - Cierre del mes. Fuente: Bloomberg=Banco de México.
Variación tipo de cambio Peso/Dólar - Cierre del mes. Fuente: Bloomberg=Banco de México.

ESCALA DE CALIFICACIONES

RIESGO CREDITICIO		RIESGO DE MERCADO
Calidad y diversificación de los activos del portafolio, fuerzas y debilidades de la administración y capacidad operativa		Sensibilidad ante las condiciones cambiantes en los factores del mercado
AAA	Sobresaliente	1 Extremadamente Baja
AA	Alto	2 Baja
A	Bueno	3 Baja Moderada
BBB	Aceptable	4 Moderada
BB	Bajo	5 Moderada Alta
B	Mínimo	6 Alta
		7 Muy Alta

Las inversiones en acciones de nuestros fondos no garantizan rendimientos futuros, ni sus sociedades operadoras son responsables de las pérdidas que el inversionista pueda sufrir como consecuencia de dichas inversiones o asumen el riesgo de las variaciones en el diferencial del precio a favor de los clientes. La publicación de carteras en internet se realiza al 5to día hábil.

*** Se le recuerda al Público Inversionista que puede consultar rendimientos y toda la información de nuestros Fondos en nuestra página de internet www.banorte.com/fondosdeinversion

La privacidad de sus datos es primordial para nosotros, Usted consiente el tratamiento de datos mientras no manifieste oposición. Ponemos a su disposición nuestro aviso de privacidad en www.banorte.com

Cambios a Prospectos: 7-Dic NTEDIG, 13-Dic NTEGUB+ y NTEDP, 16- Dic NTEMP+, NTESEL, NTE1, NTE+EMP y NTE2, 02-Ene NTE3 y NTE4. 03-Ene NTEUSA. 24-Nov a 23-Feb Periodo de Inversión NTEPZO1, tasade 10.45%. NTEPZO2 Periodo de Inversión concluye 15-Dic, 16-Dic a11-Ene Captación, solicitudes de venta del 16 al 22 de Nov. Periodo de Inversión de NTEPZO3 concluye el 19-Ene. Los avisos, Prospectos y DICIs puede consultarlos en la página de internet www.banorte.com/fondosdeinversion.

Categoría establecida bajo los términos y condiciones de la CNBV.

Los Prospectos de Información, Documentos con Información Clave para la Inversión, carteras, gastos, un resumen de todos los cambios realizados en los Prospectos y esas noticias a detalle se encuentran a su disposición, para su consulta y análisis en nuestro portal: www.banorte.com/fondosdeinversion

Se informa que tras cambios en las disposiciones en materia financiera, las Denominaciones Sociales de algunos Fondos cambiaron.

Para cualquier comentario adicional o duda contacte a su Ejecutivo quien con mucho gusto lo atenderá.

INFORMACIÓN FINANCIERA

El Valor Cartera Inicial se refiere a la suma total de su Posición de Valores liquidada. En el caso del mes es igual al cierre del mes anterior y en el acumulado anual es igual al cierre del último año.

Sus depósitos y retiros son las cantidades totales que haya entregado o retirado en el transcurso del mes y acumulado en el año, así como las entradas y salidas a través de traspasos de valores con el precio del día del traspaso.

Valor Cartera del Periodo, es la cantidad real que haya invertido en el periodo. Se compone del Valor Cartera Inicial más sus depósitos menos sus retiros.

El Valor Cartera al Cierre es igual al valor total del Portafolio de Inversión que haya sido liquidado al cierre del periodo reportado. Siendo el mismo para el mes y para el acumulado anual.

Resultado Generado de la Inversión, se determina por la diferencia entre el Valor de Cartera al Cierre y el Valor Cartera del Periodo.

El Capital Invertido se calcula obteniendo la ponderación del flujo de efectivo del periodo más el Valor de la Cartera Inicial.

La ponderación del valor neto de cada flujo de efectivo en el mes es equivalente al resultado de los días calendario del mes menos los días transcurridos desde el inicio del mes hasta el día en que se aplica cada uno de los flujos de efectivo, esto dividido entre el número de días calendario del mes por el valor de Retiros o Depósitos.

Por ejemplo:

Por ejemplo:	Retiros	Depósitos	Días Transcurridos	Días Calendario	Factor	Ponderación
3° día	10,000.00		3	31	0.903225806	9,032.26
6° día		100,000.00	6	31	0.806451613	80,645.16
10° día	35,000.00		10	31	0.677419355	23,709.68
17° día		50,000.00	17	31	0.451612903	22,580.65
26° día		200,000.000	26	31	0.161290323	32,258.06
Ponderación de flujos						102,741.94

La forma de determinar los rendimientos es:

Rendimiento después de Comisiones y Gastos por Intermediación se calcula dividiendo el Valor de Cartera al Cierre más comisiones más Gastos más Impuestos menos el Valor Cartera del Periodo entre el Capital Invertido.

Rendimiento Neto se calcula dividiendo el Resultado Generado de la Inversión entre el Capital Invertido.

Rendimiento Neto Anual se calcula dividiendo el Rendimiento Neto entre el Tiempo de Inversión y el resultado multiplicado por 360 (salvo el mes de diciembre, éste periodo será multiplicado por los días naturales del año en curso)

DETALLE DE MOVIMIENTOS

Diferencial de Valuación por Operación; se refiere a la diferencia del precio de venta del título contra el costo promedio en el caso de operaciones de venta, mientras que para las operaciones de compra se refiere a la diferencia entre el precio de cierre del título del mes reportado contra el costo de adquisición. En ambos casos, dicho diferencial multiplicado por el número de títulos operados.

DISTRIBUCIÓN DEL GASTO

Las Comisiones y Gastos que integran Distribución del Gasto son:

De Intermediación: Importes Cobrados relacionados a las operaciones realizadas durante el periodo que se reporta.

Administrativos: Importes Cobrados por Concepto de manejo de cartera, comisiones por desempeño, entre otros.

Por Servicios: Importes cobrados por conceptos adicionales a los de intermediación o de servicios.

Impuesto Sobre la Renta: Monto total del Impuesto Sobre la Renta retenido en términos de la legislación fiscal, en el periodo reportado.

El cálculo se realiza de la siguiente manera:

La fórmula para calcular el Impuesto Sobre la Renta Retenido en proporción sobre el valor de la cartera es: monto total de ISR retenido del periodo entre la cartera de inversión fecha liquidación y el resultado multiplicado por 100.

La fórmula para calcular las Comisiones y gastos de Intermediación en proporción sobre el valor de la cartera es: monto total de Comisiones y gastos de Intermediación incluyendo su IVA cobradas en el periodo entre la cartera de inversión fecha liquidación y el resultado multiplicado por 100.

La fórmula para calcular las Comisiones y Gastos Administrativos en proporción sobre el valor de la cartera es: monto total de Comisiones y Gastos Administrativos incluyendo su IVA cobrados en el periodo entre la cartera de inversión fecha liquidación y el resultado multiplicado por 100.

La fórmula para calcular las Comisiones y Gastos por Servicios en proporción sobre el valor de la cartera es: monto total de Comisiones y Gastos por Servicios incluyendo su IVA cobrados en el periodo entre la cartera de inversión fecha liquidación y el resultado multiplicado por 100.

PORTAFOLIO DE INVERSIÓN

Se integran al portafolio las operaciones de Mercado de Dinero, Mercado de Capitales, Fondos de Inversión de Deuda, Fondos de Inversión de Renta Variable e Instrumentos Estructurados, que hayan sido ejecutados y liquidados así como las concertadas pendientes por liquidar.

Efectivo por liquidar es el monto total de las órdenes de Mercado de Dinero, Mercado de Capitales, Fondos de Inversión de Deuda, Fondos de Inversión de Renta Variable e Instrumentos Estructurados, pactadas pendientes por liquidar.

Derivado de las políticas de compra/venta de los Fondos de Inversión con liquidaciones diferentes a mismo día, la plusvalía/minusvalía presentada puede llegar a varias debido a que las operaciones pendientes por liquidar se valúan con el último precio oficial conocido.

Diferencial de Valuación del Mes se determina comparando el número de títulos del mes anterior y el mes actual, el que resulte menor se multiplica por la resta del Precio de Mercado menos Precio Mes Anterior.