

COMISION ESTATAL DE DERECHOS HUMANOS

PEDRO MORENO 1616

AMERICANA

GUADALAJARA JALISCO

CP: 44160

CR: 0643



ESTADO DE CUENTA DE VALORES	
CONTRATO:	0500181571
CUENTA:	0190154938
PERIODO:	OCTUBRE 2022
SUCURSAL:	0643 GDL VALLARTA II
RFC:	CED930224MP7

ASESOR EJECUTIVO

Asesor:

Teléfono:

E-mail:

PERFIL DEL INVERSIONISTA

Tipo de Cliente:

No Sofisticado

Tipo de Servicio:

Promoción-Ejecución

Perfil:

DISTRIBUCIÓN DEL PORTAFOLIO

Mercado	Al 30/Sep/2022	Al 31/Oct/2022	%
Instrumento de Deuda	0.00	0.00	0.00 %
Instrumento de Renta Variable	0.00	0.00	0.00 %
Fondos de Inversión de Deuda	18,634,823.57	19,180,109.57	100.00 %
Fondos de Inversión de Renta Variable	0.00	0.00	0.00 %
Instrumentos Estructurados	0.00	0.00	0.00 %
Efectivo Pendiente por Liquidar	0.00	0.00	0.00 %
Total	18,634,823.57	19,180,109.57	100.00 %

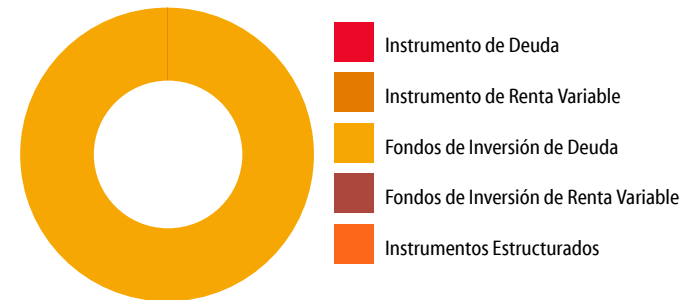

INFORMACIÓN FINANCIERA

Informe de Resultados	Del Mes	Del Año
Valor Cartera Inicial	18,634,823.57	4,248,862.79
Sus Depósitos (+)	8,199,996.95	120,781,984.55
Sus Retiros (-)	7,803,936.61	106,706,871.11
Valor Cartera Del Periodo	19,030,883.92	18,323,976.23
Valor Cartera al Cierre	19,180,109.57	19,180,109.57
Resultado Generado de la Inversión	149,225.66	856,133.34
Capital Invertido	21,074,367.13	15,454,346.50
Tiempo de Inversión	31	304
Rendimiento después de Comisiones y Gastos por Intermediación	0.71	5.60
Rendimiento Neto	0.71	5.54
Rendimiento Neto Anual	8.22	6.56

RENDIMIENTO DEL PORTAFOLIO

Acumulado 12 meses

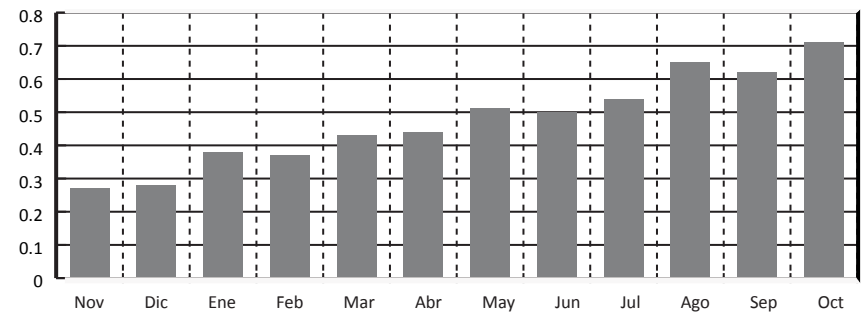

DISTRIBUCIÓN DEL GASTO		
	Monto	%
Comisiones y Gastos Administrativos	0.00	0.00
Comisiones y Gastos de Intermediación	0.00	0.00
Comisiones y Gastos por Servicios	0.00	0.00
Impuesto Sobre la Renta Retenido	1,223.72	0.01
Valor de Cartera Liquidada	19,180,109.57	

PRINCIPALES INDICADORES		
	Del Mes	Del Año
Cetes 28 Neto Anualizado	9.77	7.25
IP y C de la BMV	11.87	-6.29
S&P 500 (Efectivo en USD)	7.99	-18.76
Inflación (Mes Anterior)	0.62	6.19
Variación Peso Dólar	-1.33	-3.14
Tipo de Cambio Fix	19.82	20.47

INFORMACIÓN FISCAL		
	Mensual	Anual
I.S.R. Acreditable por Intereses de Fondos de Inversión	1,223.72	9,526.42
I.S.R. Retenido por Instrumentos de Deuda	0.00	0.00
IVA	0.00	0.00

Para Operaciones de Mercado de Dinero:

GANANCIA ANUAL TOTAL NETA (GAT) 'Antes de Impuestos'	
GAT	GAT
Nomina	Real*
8.84%	3.70%
"La GAT REAL es el rendimiento que obtendrán después de descontar la inflación estimada". Tasas brutas anualizadas antes de impuestos calculadas al 10 de octubre del 2022 sólo para fines informativos y de comparación, estas tasas pueden variar de acuerdo a condiciones de mercado en el momento de la contratación y al monto invertido a partir de \$500,000.00 (monto mínimo de inversión).	

Producto garantizado por el IPAB hasta por 400 mil UDI www.ipab.org.mx Titular(es) garantizado(s)
Declaro que el origen de los recursos que entrego para la apertura del producto y/o servicio que estoy solicitando con "EL BANCO", proceden de fuentes lícitas y que son de mi propiedad.
El Banco hace del conocimiento del cliente que, en términos de la Ley de Protección al Ahorro Bancario y las reglas aplicables, únicamente están garantizados por el Instituto para la Protección al Ahorro Bancario (IPAB), los depósitos bancarios de dinero a la vista, retirables en días preestablecidos, de ahorro, y a plazo o con previo aviso, así como los préstamos y créditos que acepte la institución, hasta por el equivalente a cuatrocientas mil UDI por persona, cualquiera que sea el número, tipo y clase de dichas obligaciones a su favor y cargo de Banco Mercantil del Norte, S.A. Institución Bancaria Múltiple, Grupo Financiero Banorte*. Para las operaciones en Mesa de Dinero en término aplicará únicamente para lo invertido en pagaré Banorte.
Para efectos del IPAB se consideran titulares garantizando los siguientes: al titular de una cuenta individual, a los titulares o cotitulares de una cuenta solidaria, a los titulares o cotitulares registrados en las cuentas mancomunadas.
"Para el caso de cuentas solidarias, el Instituto para la Protección al Ahorro Bancario (IPAB) cubrirá hasta el monto garantizado a quienes aparezcan en los sistemas de "EL BANCO" como titulares y cotitulares en partes iguales. La cobertura por parte del Instituto para la Protección al Ahorro Bancario (IPAB) de una cuenta solidaria no excederá de cuatrocientas mil UDI por cuenta, cualquiera que sea el número de titulares o cotitulares" o.
En el caso de cuentas mancomunadas: 'se dividirá el monto garantizado de la cuenta entre los titulares o cotitulares, en proporción al porcentaje establecido expresamente y por escrito por los titulares o cotitulares o, en su defecto, conforme a la información relativa que "EL BANCO" mantenga en sus sistemas. En el supuesto que no se haya establecido el porcentaje, se dividirá el saldo en partes iguales. La cobertura por parte del Instituto para la Protección al Ahorro Bancario (IPAB) de una cuenta mancomunada no excederá de cuatrocientas mil UDI por cuenta, cualquiera que sea el número de titulares o cotitulares".

PORTAFOLIO DE INVERSIÓN

G	D/R	Títulos Mes Anterior	Títulos Mes Actual	Emisora/Serie/Cupón	Precio Mes Anterior	Fecha Inicio	Plazo	Tasa o Porcentaje Tenencia	Fecha Vencimiento	Costo Promedio	Precio de Mercado	Valor de Mercado	Porcentaje Inversión	Diferencial Por Valuación del Mes
Fondos de Inversión de Deuda														
	D	1,530,854	1,660,835	51 NTECT M3 0	3.158548			0.0100		3.158052	3.181195	5,283,440.00	27.55	34,669.25
	D	4,581,003	4,581,003	51 NTECT M4 0	3.012342			0.0100		2.955917	3.033543	13,896,669.58	72.45	97,121.84
Subtotal												19,180,109.57	100.00	
Total												19,180,109.57	100.00	

D=Directo R=Reporto G=Garantía

DETALLE DE MOVIMIENTOS EN EL PERIODO

Día Op.	Día Lq.	Serv. Oper.	Concepto	Emisora/Serie/Cupón	Títulos	Precio	Plazo	Tasa	Costo Promedio	Importe	Comisión	Impuesto I/R	Diferencial por Valuación Operación	Saldo
Saldo Inicial														0.00
Movimientos Liquidados														
06-10	06-10	PE	VENTA FONDOS DE INV	51 NTECT M3 0	63,233	3.162919			3.140457	200,000.86			1,420.31	200,000.86
06-10	06-10		SALIDA DE SU INVERSION							200,000.86				0.00
13-10	13-10		ENTRADA A SU INVERSION							8,199,996.95				8,199,996.95
13-10	13-10	PE	COMPRA FONDOS DE INV	51 NTECT M3 0	2,588,360	3.168028			3.158052	8,199,996.95			34,080.94	0.00
14-10	14-10	PE	VENTA FONDOS DE INV	51 NTECT M3 0	1	3.168737			3.158052	3.17			0.01	3.17
14-10	14-10	PE	VENTA FONDOS DE INV	51 NTECT M3 0	22,000	3.168737			3.158052	69,712.21			235.07	69,715.38
14-10	14-10		SALIDA DE SU INVERSION							69,712.21				3.17
14-10	14-10		SALIDA DE SU INVERSION							3.17				0.00
17-10	17-10	PE	VENTA FONDOS DE INV	51 NTECT M3 0	91,456	3.170936			3.158052	290,001.12			1,178.33	290,001.12
17-10	17-10	PE	VENTA FONDOS DE INV	51 NTECT M3 0	496,149	3.170936			3.158052	1,573,256.73			6,392.46	1,863,257.85
17-10	17-10	PE	VENTA FONDOS DE INV	51 NTECT M3 0	501,727	3.170936			3.158052	1,590,944.21			6,464.32	3,454,202.06
17-10	17-10		SALIDA DE SU INVERSION							1,590,944.21				1,863,257.85
17-10	17-10		SALIDA DE SU INVERSION							1,573,256.73				290,001.12
17-10	17-10		SALIDA DE SU INVERSION							290,001.12				0.00
26-10	26-10	PE	VENTA FONDOS DE INV	51 NTECT M3 0	4	3.177490			3.158052	12.71			0.08	12.71
26-10	26-10	PE	VENTA FONDOS DE INV	51 NTECT M3 0	506,690	3.177490			3.158052	1,610,002.41			9,849.11	1,610,015.12
26-10	26-10		SALIDA DE SU INVERSION							1,610,002.41				12.71
26-10	26-10		SALIDA DE SU INVERSION							12.71				0.00
27-10	27-10	PE	VENTA FONDOS DE INV	51 NTECT M3 0	714,227	3.178262			3.158052	2,270,000.52			14,434.63	2,270,000.52
27-10	27-10		SALIDA DE SU INVERSION							2,270,000.52				0.00
28-10	28-10		VENTA FONDOS DE INV	51 NTECT M3 0	31,457	3.179000			3.158052	100,001.80			658.97	100,001.80
28-10	28-10		SALIDA DE SU INVERSION							100,001.80				0.00
31-10	31-10	PE	VENTA FONDOS DE INV	51 NTECT M3 0	31,435	3.181195			3.158052	100,000.86			727.50	100,000.86
31-10	31-10		SALIDA DE SU INVERSION							100,000.86				0.00
Subtotal														
Saldo Final														0.00
ISR Retenido NTECT M3														416.08
ISR Retenido NTECT M4														807.64

FONDOS	CATEGORÍA	CALIFICACIÓN DEL RIESGO
NTEMXN	RVDIS	N/A
NTEPZO1	IDCP	AAAf/S1(mex)
NTE4	RVDIS	N/A
NTEPZO3	IDCP	AAAf/S1(mex)
NTEDL5+	RVDIS	N/A
NTEAI	RVDIS	N/A
NTEESG	RVESACCINT	N/A
NTEEURO	IDCPME	AAAf/S5(mex)
NTERT	RVDIS	N/A
NTESEL	RVESPAAC	N/A
NTEUSA	RVESACCINT	N/A
NTE1	RVDIS	N/A
NTE2	RVDIS	N/A
NTE3	RVDIS	N/A
NTECT	IDCP	AAAf/S1(mex)
NTE4	IDMP	AAAf/S4(mex)
NTEDL5	IDCPME	AAAf/S5(mex)
NTEDP	IDMP	AAAf/S4(mex)
NTEGUB	IDCPGUB	AAAf/S1(mex)
NTEGUB+	IDCPGUB	AAAf/S2(mex)
NTEIPC+	RVESACC	N/A
NTELP	IDLP	AAAf/S5(mex)
NTEMP+	IDMP	AAAf/S4(mex)
NTEMPG	IDMPGUB	AAAf/S4(mex)
NTERTD	IDDIS	AAAf/S4(mex)
NTETR	IDLPGUB	AAAf/S5(mex)
NTEUSA+	RVESACCINT	N/A
TEMGBIA	IDLP	AAf/S6(mex)
NTEINT+	RVDIS	N/A
NTEPZO2	IDCP	AAAf/S1(mex)
NTEDIG	IDCP	AAAf/S1(MEX)

CATEGORÍA DE LOS FONDOS DE INVERSIÓN

FONDO DE INVERSIÓN EN INSTRUMENTOS DE DEUDA	
IDDISGUB	DISCRECIONAL DEUDA GUBERNAMENTAL
IDLP	LARGO PLAZO
IDLPGUB	LARGO PLAZO GUBERNAMENTAL
IDMP*	MEDIANO PLAZO ESPECIALIZADA EN CEDEVIS
IDMPGUB	MEDIANO PLAZO GUBERNAMENTAL
IDCP	CORTO PLAZO
IDCPME	CORTO PLAZO MONEDA EXTRANJERA
IDCPGUB	CORTO PLAZO GUBERNAMENTAL
IDMP	MEDIANO PLAZO
IDDIS	DISCRECIONAL

FONDO DE INVERSIÓN EN RENTA VARIABLE	
RVDIS	DISCRECIONAL RV
RVESACC	ESPECIALIZADO EN ACCIONES
RVESACCINT	ESPECIALIZADO EN ACCIONES INTERNACIONALES
RVESPRVINT	ESPECIALIZADO EN RENTA VARIABLE INTERNACIONAL

SIGLAS	
Serv Oper	SERVICIO POR OPERACIÓN
AE	ASESORÍA/EJECUCIÓN
PE	PROMOCIÓN/EJECUCIÓN
C/P	COMERCIALIZACIÓN/PROMOCIÓN
E	EJECUCIÓN
N/A	NO APLICA
A	ASESORÍA

INDICADORES

*CETES (NETO) - Rendimiento neto anualizado de Cetes con vencimiento de 28 días. Fuente: VALMER.

Inflación índice que representa la inflación acumulada del año en curso: Fuente: INEGI.

IPyC - índice que representa la evolución del mercado accionario. Variación bursátil de la Bolsa Mexicana de Valores. Fuente: Bloomberg=BMV.

S/P500 - índice que representa la capitalización bursátil de 500 grandes empresas cotizadas en EUA, Bolsas NYSE o NASDAQ. Fuente: Bloomberg=Banco de México.

Tipo de Cambio Fix - Cierre del mes. Fuente: Bloomberg=Banco de México.
Variación tipo de cambio Peso/Dólar - Cierre del mes. Fuente: Bloomberg=Banco de México.

ESCALA DE CALIFICACIONES

RIESGO CREDITICIO		RIESGO DE MERCADO
Calidad y diversificación de los activos del portafolio, fuerzas y debilidades de la administración y capacidad operativa		Sensibilidad ante las condiciones cambiantes en los factores del mercado
AAA	Sobresaliente	1 Extremadamente Baja
AA	Alto	2 Baja
A	Bueno	3 Baja Moderada
BBB	Aceptable	4 Moderada
BB	Bajo	5 Moderada Alta
B	Mínimo	6 Alta
		7 Muy Alta

Las inversiones en acciones de nuestros fondos no garantizan rendimientos futuros, ni sus sociedades operadoras son responsables de las pérdidas que el inversionista pueda sufrir como consecuencia de dichas inversiones o asumen el riesgo de las variaciones en el diferencial del precio a favor de los clientes. La publicación de carteras en internet se realiza al 5to día hábil.

*** Se le recuerda al Público Inversionista que puede consultar rendimientos y toda la información de nuestros Fondos en nuestra página de internet www.banorte.com/fondosdeinversion

La privacidad de sus datos es primordial para nosotros, Usted consiente el tratamiento de datos mientras no manifieste oposición. Ponemos a su disposición nuestro aviso de privacidad en www.banorte.com

Estimados, se informa periodo de inversión de NTEPZO1 concluyó el 27-10-22. Captación de NTEPZO1 inició 28-10-22 y termina 23-11-22 Ventas únicamente de 28-10-22 a 03-11-22. Concluye inversión de NTEPZO2 el 15-12-22. Inversión de NTEPZO3 de 20-10-22 a 19-01-23. Del 31-10-22 al 04-11-22 fondos de renta variable presentan cambio en su horario de cierre por homologación con EUA. Los avisos, Prospectos y DICIs puede consultarlos en la página de internet www.banorte.com/fondosdeinversion.

Categoría establecida bajo los términos y condiciones de la CNBV.

Los Prospectos de Información, Documentos con Información Clave para la Inversión, carteras, gastos, un resumen de todos los cambios realizados en los Prospectos y esas noticias a detalle se encuentran a su disposición, para su consulta y análisis en nuestro portal: www.banorte.com/fondosdeinversion

Se informa que tras cambios en las disposiciones en materia financiera, las Denominaciones Sociales de algunos Fondos cambiaron.

Para cualquier comentario adicional o duda contacte a su Ejecutivo quien con mucho gusto lo atenderá.

- En caso de que no esté de acuerdo con alguno de los movimientos que aparezcan en el estado de cuenta le agradeceremos que presente por escrito una solicitud de aclaración dentro del plazo de noventa días naturales contados a partir de la fecha de corte o, en su caso, de la realización de la operación o del servicio, ante nuestra Unidad Especializada de Atención a Usuarios (UNE).
- Unidad Especializada de Atención a Usuarios (UNE): Lunes a Viernes 9:00 a 13:00 Hrs. Av. Paseo de la Reforma 195, Piso 1 Col. Cuauhtémoc, C.P. 06500 Ciudad de México Teléfono 01-800 627 2292 Correo electrónico une@banorte.com así como en cualquiera de sus sucursales u oficinas. En el caso de no obtener una respuesta satisfactoria, podrá acudir a la Comisión Nacional para la Protección y Defensa de los Usuarios de Servicios Financieros www.gob.mx/condusef o al número telefónico (55) 5340 0999 y (01 800) 999 8080.
- Este documento tiene datos expresados en Moneda Nacional.

INFORMACIÓN FINANCIERA

El Valor Cartera Inicial se refiere a la suma total de su Posición de Valores liquidada. En el caso del mes es igual al cierre del mes anterior y en el acumulado anual es igual al cierre del último año.

Sus depósitos y retiros son las cantidades totales que haya entregado o retirado en el transcurso del mes y acumulado en el año, así como las entradas y salidas a través de traspasos de valores con el precio del día del traspaso.

Valor Cartera del Periodo, es la cantidad real que haya invertido en el periodo. Se compone del Valor Cartera Inicial más sus depósitos menos sus retiros.

El Valor Cartera al Cierre es igual al valor total del Portafolio de Inversión que haya sido liquidado al cierre del periodo reportado. Siendo el mismo para el mes y para el acumulado anual.

Resultado Generado de la Inversión, se determina por la diferencia entre el Valor de Cartera al Cierre y el Valor Cartera del Periodo.

El Capital Invertido se calcula obteniendo la ponderación del flujo de efectivo del periodo más el Valor de la Cartera Inicial.

La ponderación del valor neto de cada flujo de efectivo en el mes es equivalente al resultado de los días calendario del mes menos los días transcurridos desde el inicio del mes hasta el día en que se aplica cada uno de los flujos de efectivo, esto dividido entre el número de días calendario del mes por el valor de Retiros o Depósitos.

Por ejemplo:

Por ejemplo:	Retiros	Depósitos	Días Transcurridos	Días Calendario	Factor	Ponderación
3° día	10,000.00		3	31	0.903225806	9,032.26
6° día		100,000.00	6	31	0.806451613	80,645.16
10° día	35,000.00		10	31	0.677419355	23,709.68
17° día		50,000.00	17	31	0.451612903	22,580.65
26° día		200,000.000	26	31	0.161290323	32,258.06
Ponderación de flujos						102,741.94

La forma de determinar los rendimientos es:

Rendimiento después de Comisiones y Gastos por Intermediación se calcula dividiendo el Valor de Cartera al Cierre más comisiones más Gastos más Impuestos menos el Valor Cartera del Periodo entre el Capital Invertido.

Rendimiento Neto se calcula dividiendo el Resultado Generado de la Inversión entre el Capital Invertido.

Rendimiento Neto Anual se calcula dividiendo el Rendimiento Neto entre el Tiempo de Inversión y el resultado multiplicado por 360 (salvo el mes de diciembre, éste periodo será multiplicado por los días naturales del año en curso)

DETALLE DE MOVIMIENTOS

Diferencial de Valuación por Operación; se refiere a la diferencia del precio de venta del título contra el costo promedio en el caso de operaciones de venta, mientras que para las operaciones de compra se refiere a la diferencia entre el precio de cierre del título del mes reportado contra el costo de adquisición. En ambos casos, dicho diferencial multiplicado por el número de títulos operados.

DISTRIBUCIÓN DEL GASTO

Las Comisiones y Gastos que integran Distribución del Gasto son:

De Intermediación: Importes Cobrados relacionados a las operaciones realizadas durante el periodo que se reporta.

Administrativos: Importes Cobrados por Concepto de manejo de cartera, comisiones por desempeño, entre otros.

Por Servicios: Importes cobrados por conceptos adicionales a los de intermediación o de servicios.

Impuesto Sobre la Renta: Monto total del Impuesto Sobre la Renta retenido en términos de la legislación fiscal, en el periodo reportado.

El cálculo se realiza de la siguiente manera:

La fórmula para calcular el Impuesto Sobre la Renta Retenido en proporción sobre el valor de la cartera es: monto total de ISR retenido del periodo entre la cartera de inversión fecha liquidación y el resultado multiplicado por 100.

La fórmula para calcular las Comisiones y gastos de Intermediación en proporción sobre el valor de la cartera es: monto total de Comisiones y gastos de Intermediación incluyendo su IVA cobradas en el periodo entre la cartera de inversión fecha liquidación y el resultado multiplicado por 100.

La fórmula para calcular las Comisiones y Gastos Administrativos en proporción sobre el valor de la cartera es: monto total de Comisiones y Gastos Administrativos incluyendo su IVA cobrados en el periodo entre la cartera de inversión fecha liquidación y el resultado multiplicado por 100.

La fórmula para calcular las Comisiones y Gastos por Servicios en proporción sobre el valor de la cartera es: monto total de Comisiones y Gastos por Servicios incluyendo su IVA cobrados en el periodo entre la cartera de inversión fecha liquidación y el resultado multiplicado por 100.

PORTAFOLIO DE INVERSIÓN

Se integran al portafolio las operaciones de Mercado de Dinero, Mercado de Capitales, Fondos de Inversión de Deuda, Fondos de Inversión de Renta Variable e Instrumentos Estructurados, que hayan sido ejecutados y liquidados así como las concertadas pendientes por liquidar.

Efectivo por liquidar es el monto total de las órdenes de Mercado de Dinero, Mercado de Capitales, Fondos de Inversión de Deuda, Fondos de Inversión de Renta Variable e Instrumentos Estructurados, pactadas pendientes por liquidar.

Derivado de las políticas de compra/venta de los Fondos de Inversión con liquidaciones diferentes a mismo día, la plusvalía/minusvalía presentada puede llegar a varias debido a que las operaciones pendientes por liquidar se valúan con el último precio oficial conocido.

Diferencial de Valuación del Mes se determina comparando el número de títulos del mes anterior y el mes actual, el que resulte menor se multiplica por la resta del Precio de Mercado menos Precio Mes Anterior.

COMISION ESTATAL DE DERECHOS HUMANOS
 CALLE PEDRO MORENO 1616 ENT. 0 PISO 0 DEPTO. 0

AMERICANA
 GUADALAJARA JAL. C.P. 44160
 SUCURSAL: 0643 GUADALAJARA VALLARTA II
 TIPO DE ENVÍO: CORREO



NO. DE CLIENTE: 11855303
 RFC: CED930224MP7

DATOS DE SUCURSAL:
 PLAZA: 9491 PLAZA GUADALAJARA
 DIRECCIÓN: VALLARTA ESQ GENERAL SAN MARTIN 1617 AMERICANA
 TELÉFONO: 6165600

INFORMACIÓN DEL PERIODO

Periodo Del 01/Octubre/2022 al 31/Octubre/2022
Fecha de corte 31/Octubre/2022
Moneda PESOS

RESUMEN INTEGRAL

Producto	No. de Cuenta	CLABE	Saldo anterior	Saldo al corte
ENLACE GLOBAL PM S/INTERESES	0190154938	072 320 00190154938 0	\$10,250.07	\$64,823.94
CONTRATO SCAT	0500181571		\$18,634,823.58	\$19,180,109.58
TOTAL			\$18,645,073.65	\$19,244,933.52

DETALLE
ENLACE GLOBAL PM S/INT. ▼
Resumen del periodo

Saldo inicial del periodo	\$ 10,250.07
+ Total de depósitos	\$ 18,212,728.76
- Total de retiros	\$ 18,158,154.89
+ Intereses Netos Ganados	\$ 0.00
- Total de comisiones Cobradas / Pagadas	\$ 0.00
- IVA sobre comisiones (16%)	\$ 0.00
- Intereses Cobrados / Pagados	\$ 0.00
Saldo actual	\$ 64,823.94
Saldo disponible al día*	\$ 64,823.94

Saldo Promedio

Saldo promedio mínimo	\$ 10,000.00
En el Periodo 01 Oct al 31 Oct:	\$ 625,237.55
Días que comprende el periodo	31

Intereses devengados

Tasa Bruta Anual	0.00%
Interés Tasa Bruta Anual	\$ 0.00
Retención de ISR	\$ 0.00
INTERESES NETOS GANADOS	\$ 0.00

Saldo no disponible al día

Depósitos de Cheques S.B.C.	\$0.00
Ret. Garantía Líquida	\$0.00
Comisiones pendientes de aplicar	\$0.00
Compras no aplicadas	\$0.00
TOTAL	\$0.00

Resumen de comisiones

Cheques girados	0
Cheques girados sin comisión	0
Cheques girados con comisión	0
Importe de la comisión	\$ 0.00
Por cheques devueltos	\$ 0.00
Otras comisiones	\$ 0.00

ENLACE GLOBAL PM S/INTERESES
 (Saldo inicial de \$10,250.07)

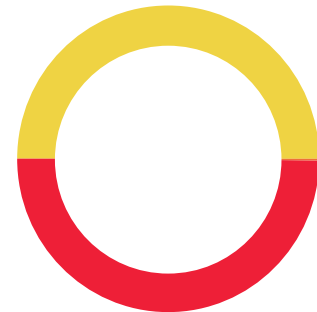

DEPÓSITOS	\$18,212,728.76
RETIROS	\$18,158,154.89
COMISIONES	\$0.00
OTROS CARGOS	\$0.00
SALDO FINAL	\$64,823.94

Línea Directa para su empresa:

Ciudad de México: (55) 5140 5640 | Monterrey: (81) 8156 9640 | Guadalajara: (33) 3669 9040 | Resto del país: 800 - DIRECTA (3473282) | Visita nuestra página: www.banorte.com
 Banco Mercantil del Norte S.A. Institución de Banca Múltiple Grupo Financiero Banorte, Av. Revolución No. 3000, Colonia La Primavera C.P.64830, Municipio Monterrey
 Nuevo Leon. RFC BMN930209927

DETALLE DE MOVIMIENTOS (PESOS) ▼
Enlace Global Pm S/Intereses

FECHA	DESCRIPCIÓN / ESTABLECIMIENTO	MONTO DEL DEPOSITO	MONTO DEL RETIRO	SALDO
30-SEP-22	SALDO ANTERIOR			10,250.07
06-OCT-22	VTA FONDOS DE INV. 0500181571 06/10 NTECT M3	200,000.86		210,250.93
06-OCT-22	TRASPASO A CUENTA PROPIA 0000000003 IVA:00000000.00 , A LA CUENTA 0186151659 Traspaso de cuenta AL R.F.C. CED930224MP7		200,000.00	10,250.93
11-OCT-22	002601002210110000074079 SPEI RECIBIDO, BCO:0012 BBVA BANCOMER HR LIQ: 14:55:26 DEL CLIENTE SECRETARIA DE LA HACIENDA PUBLICA DE LA CLABE 012320001112497540 CON RFC SPC130227L99 CONCEPTO: SP 2134883 6327369 REFERENCIA: 2134883 CVE RAST: 002601002210110000074079	10,401,234.87		10,411,485.80
11-OCT-22	TRASPASO A CUENTA PROPIA 0000000002 IVA:00000000.00 , A LA CUENTA 0174254089 Traspaso de cuenta AL R.F.C. CED930224MP7		2,000,000.00	8,411,485.80
12-OCT-22	SPEI 11102022 COMPENSACION DESFASE SPEI RASTREO 085903175214328428	98.53		8,411,584.33
13-OCT-22	CPA FONDOS DE INV. 0500181571 13/10 NTECT M3		8,199,996.95	211,587.38
13-OCT-22	TRASPASO A CUENTA PROPIA 0000000002 IVA:00000000.00 , A LA CUENTA 0186151659 Traspaso de cuenta AL R.F.C. CED930224MP7		201,000.00	10,587.38
14-OCT-22	TRASPASO A CUENTA PROPIA 0000000001 IVA:00000000.00 , A LA CUENTA 0174254089 Retiro prueba pago pensiones AL R.F.C. CED930224MP7		1.00	10,586.38
14-OCT-22	TRASPASO A CUENTA PROPIA 0000000001 IVA:00000000.00 , A LA CUENTA 0174254089 Retiro prueba pago pensiones AL R.F.C. CED930224MP7		0.50	10,585.88
14-OCT-22	VTA FONDOS DE INV. 0500181571 14/10 NTECT M3	3.17		10,589.05
14-OCT-22	VTA FONDOS DE INV. 0500181571 14/10 NTECT M3	69,712.21		80,301.26
14-OCT-22	TRASPASO A CUENTA PROPIA 0000000000 IVA:00000000.00 , A LA CUENTA 0174254089 Pago SEDAR 1er Q octubre AL R.F.C. CED930224MP7		68,710.61	11,590.65
17-OCT-22	VTA FONDOS DE INV. 0500181571 17/10 NTECT M3	1,573,256.73		1,584,847.38
17-OCT-22	TRASPASO A CUENTA PROPIA 0000000001 IVA:00000000.00 , A LA CUENTA 0174254089 Pago lpejal 1ra Q de octubre AL R.F.C. CED930224MP7		1,573,255.17	11,592.21
17-OCT-22	VTA FONDOS DE INV. 0500181571 17/10 NTECT M3	290,001.12		301,593.33
17-OCT-22	VTA FONDOS DE INV. 0500181571 17/10 NTECT M3	1,590,944.21		1,892,537.54
18-OCT-22	TRASPASO A CUENTA PROPIA 0000000001 IVA:00000000.00 , A LA CUENTA 0174254089 Pago IMSS septiembre 2022 AL R.F.C. CED930224MP7		294,122.61	1,598,414.93
18-OCT-22	TRASPASO A CUENTA PROPIA 0000000001 IVA:00000000.00 , A LA CUENTA 0174254089 Pago ISR mes de septiembre AL R.F.C. CED930224MP7		1,595,530.00	2,884.93
24-OCT-22	DEPOSITO DE CUENTA PROPIA 0000000785 , DE LA CUENTA 0186151659 TRANSFERENCIA POR ERROR EN CTA	7,458.75		10,343.68
26-OCT-22	VTA FONDOS DE INV. 0500181571 26/10 NTECT M3	12.71		10,356.39
26-OCT-22	VTA FONDOS DE INV. 0500181571 26/10 NTECT M3	1,610,002.41		1,620,358.80
26-OCT-22	TRASPASO A CUENTA PROPIA 3110221368 IVA:00000000.00 , A LA CUENTA 0174254089 TRANSFER A PENSIONES Q21022 AL R.F.C. CED930224MP7		1,609,146.05	11,212.75
27-OCT-22	VTA FONDOS DE INV. 0500181571 27/10 NTECT M3	2,270,000.53		2,281,213.28
27-OCT-22	TRASPASO A CUENTA PROPIA 3720222710 IVA:00000000.00 , A LA CUENTA 0174254089 FONDEO NOMINA AL R.F.C. CED930224MP7		2,155,000.00	126,213.28
27-OCT-22	TRASPASO A CUENTA PROPIA 0002710100 IVA:00000000.00 , A LA CUENTA 0186151659 FONDEO POR TRASPASO AL R.F.C. CED930224MP7		100,000.00	26,213.28
28-OCT-22	VTA FONDOS DE INV. CTO 0500181571 28/10 NTECT SERIE M3	100,001.80		126,215.08
31-OCT-22	VTA FONDOS DE INV. 0500181571 31/10 NTECT M3	100,000.86		226,215.94
31-OCT-22	TRASPASO A CUENTA PROPIA 0031102202 IVA:00000000.00 , A LA CUENTA 0186151659 FONDEO PARA CUBRIR GASTO CTE AL R.F.C. CED930224MP7		100,000.00	126,215.94
31-OCT-22	TRASPASO A CUENTA PROPIA 0000000822 IVA:00000000.00 , A LA CUENTA 0186151659 FONDEO PARA PAGO DE VALES AL R.F.C. CED930224MP7		61,392.00	64,823.94

Línea Directa para su empresa:

Ciudad de México: (55) 5140 5640 | Monterrey: (81) 8156 9640 | Guadalajara: (33) 3669 9040 | Resto del país: 800 - DIRECTA (3473282) | Visita nuestra página: www.banorte.com
 Banco Mercantil del Norte S.A. Institución de Banca Múltiple Grupo Financiero Banorte, Av. Revolución No. 3000, Colonia La Primavera C.P.64830, Municipio Monterrey
 Nuevo Leon. RFC BMN930209927

▼ POSICIÓN DE VALORES DE MESA DE DINERO Y SOCIEDADES DE INVERSIÓN ▼
CONTRATO 0500181571

Emisión	Títulos	Precio de Mercado	Tasa	Plazo	Vence	Valor Mercado	Inversión %	Fondo %
POSICION INICIAL 03/10/22								
51 NTECT M3	1,530,854	\$3.158548				\$4,835,275.84	25.95	0.00
51 NTECT M4	4,581,003	\$3.012342				\$13,799,547.74	74.05	0.01
TOTAL VALOR CARTERA INICIAL						\$18,634,823.58	100.00	0.00
POSICION DISPONIBLE 31/10/22								
51 NTECT M3	1,660,835	\$3.181195				\$5,283,440.00	27.55	0.01
51 NTECT M4	4,581,003	\$3.033543				\$13,896,669.58	72.45	0.01
TOTAL VALOR CARTERA DISPONIBLE						\$19,180,109.58	100.00	0.00

Esta información es a manera de resumen, la información detallada de movimientos derivados de su contrato de valores serán plasmados en el Estado de Cuenta correspondiente, el cual se emite por separado a este documento en los términos pactados en el referido contrato.

OTROS ▼
Informe de Depósitos en efectivo (IDE) mayores a \$15,000 pesos

Mes:	OCTUBRE de 2022
Excedentes de depósitos	\$ 760.71
Tipo de Cambio	\$ 19.8365
Resumen por cliente del ejercicio 2022	
Monto de excedente de depósitos	\$ 126,621.82

***Los depósitos en efectivo presentados en el presente informe son aquellos que exceden la cantidad de \$15,000 (Quince mil pesos 00/100) de forma acumulada en todas las cuentas bajo titularidad del cliente dentro de un mes calendario.**

MENSAJES IMPORTANTES

ESTIMADO CLIENTE, LE INFORMAMOS QUE LAS CONSTANCIAS FISCALES DEL EJERCICIO 2021 CORRESPONDIENTES A SUS CUENTAS INVERSIONES A PLAZO, FONDOS DE INVERSION, INVERSIONES DE MESA DE DINERO Y CREDITOS HIPOTECARIOS, SE ENCUENTRAN A SU DISPOSICION PARA SU CONSULTA. PUEDE DESCARGARLOS DESDE BANCO EN LINEA, DANDO CLIC EN LA IMAGEN DE SU USUARIO DEBAJO DEL BOTON "SALIR", ELIGE LA OPCION "CONSTANCIAS DE INTERES REAL" PARA SELECCIONAR EL PERIODO, O SI LO PREFERE, SOLICITELA(S) EN CUALQUIERA DE NUESTRAS SUCURSALES. EN CASO DE DUDAS O PARA MAYOR INFORMACION, ESTAMOS A SUS ORDENES EN BANORTE DONDE UNO DE NUESTROS EJECUTIVOS CON GUSTO LO PODRA ATENDER.

Advertencia: Incumplir sus obligaciones le puede generar comisiones.

El presente estado de cuenta no es un comprobante fiscal.

La fecha de corte coincide con la fecha de terminación del periodo que se señala en el presente estado de cuenta. Las operaciones efectuadas durante los días no laborales o después de la hora de corte de fin de día serán consideradas en nuestra contabilidad como realizadas en el siguiente día hábil bancario. Usted dispone de 90 días después de la fecha de corte para objetar la información contenida en su estado de cuenta, de no hacerlo se asumirá su conformidad al respecto.

Cuando no reciba su estado de cuenta durante los 20 días siguientes de la fecha de corte, y no haya dado instrucciones para que no se le envíe, favor de solicitarlo en su sucursal.

En el caso de avisos de modificaciones al contrato de adhesión, recuerde que, si así lo decide, tiene derecho a solicitar la cancelación de su cuenta dentro de los 30 días naturales posteriores a la notificación recibida, sin responsabilidad alguna a su cargo cubriendo, en su caso, los adeudos que se hayan generado a la fecha.

Aviso de privacidad

Ponemos a su disposición el Aviso de Privacidad en www.banorte.com en el entendido de que su información será tratada con sujeción a los fines establecidos en el referido Aviso de Privacidad.

Consultas, Reclamaciones, y Aclaraciones

Banco Mercantil del Norte S.A. Institución de Banca Múltiple, Grupo Financiero Banorte recibe las consultas, reclamaciones o aclaraciones, a través de su **Unidad Especializada de Atención a Usuarios (UNE)**, ubicada en Av. Paseo de la Reforma 195 Piso 1, Colonia Cuauhtémoc, C.P. 06500, Alcaldía Cuauhtémoc, Ciudad de México, Correo electrónico: une@banorte.com, o al Teléfono: **800 627 2292** así como en cualquiera de sus sucursales. En el caso de no obtener una respuesta satisfactoria o en el caso de requerir consultar y/o comparar información sobre comisiones podrá acudir a la Comisión Nacional para la Protección y Defensa de los Usuarios de Servicios Financieros www.condusef.gob.mx con número telefónico de atención en la Ciudad de México **(55) 5340 0999** y desde el interior de la República el **800 999 8080**.

Línea Directa para su empresa:

Ciudad de México: (55) 5140 5640 | Monterrey: (81) 8156 9640 | Guadalajara: (33) 3669 9040 | Resto del país: 800 - DIRECTA (3473282) | Visita nuestra página: www.banorte.com
 Banco Mercantil del Norte S.A. Institución de Banca Múltiple Grupo Financiero Banorte, Av. Revolución No. 3000, Colonia La Primavera C.P.64830, Municipio Monterrey
 Nuevo Leon. RFC BMN930209927

Referencia de Abreviaturas

ABO	Abono	COM	Comisión	EDO	Estado	O/B	Otro Banco
ATM	Cajero Automático	CONS	Consulta	I.S.R	Impuesto Sobre la Renta	PZO	Plazo
BTE	Banorte	CPA	Compra	I.V.A	Impuesto al Valor Agregado	R.F.C	Registro Federal de Causantes
CAM	Cámara de compensación	CTA	Cuenta	INT	Interés (es)	REV	Reverso
CAP	Capital	DEP	Depósito	INTBC	Interbancaria	S.B.C	Saldo salvo Buen Cobro
CHEQ/CHQ	Cheque	DEV	Devolución	INV	Inversión	VEN	Ventanilla
CLABE	Clave Bancaria Estandarizada	DISP	Disposición/Dispersión	LIQ	Liquidación (Pago)		



Los productos anteriormente descritos se encuentran protegidos por el Instituto para la Protección del Ahorro Bancario (IPAB) hasta por un monto equivalente a 400,000 UDI por cliente, por Institución. Lo anterior de conformidad con las disposiciones legales que regulan a dicho Instituto. Vista la página www.ipab.org.mx

Línea Directa para su empresa:

Ciudad de México: (55) 5140 5640 | Monterrey: (81) 8156 9640 | Guadalajara: (33) 3669 9040 | Resto del país: 800 - DIRECTA (3473282) | Visita nuestra página: www.banorte.com
 Banco Mercantil del Norte S.A. Institución de Banca Múltiple Grupo Financiero Banorte, Av. Revolución No. 3000, Colonia La Primavera C.P.64830, Municipio Monterrey
 Nuevo Leon. RFC BMN930209927

COMISION ESTATAL DE DERECHOS HUMANOS
 CALLE PEDRO MORENO 1616 ENT. 0 PISO 0 DEPTO. 0

AMERICANA
 GUADALAJARA JAL. C.P. 44160
 SUCURSAL: 0643 GUADALAJARA VALLARTA II
 TIPO DE ENVÍO: CORREO



NO. DE CLIENTE: 11855303
 RFC: CED930224MP7

DATOS DE SUCURSAL:
 PLAZA: 9491 PLAZA GUADALAJARA
 DIRECCIÓN: VALLARTA ESQ GENERAL SAN MARTIN 1617 AMERICANA
 TELÉFONO: 6165600

INFORMACIÓN DEL PERIODO

Periodo Del 01/Octubre/2022 al 31/Octubre/2022
Fecha de corte 31/Octubre/2022
Moneda PESOS

RESUMEN INTEGRAL

Producto	No. de Cuenta	CLABE	Saldo anterior	Saldo al corte
ENLACE GLOBAL PM S/INTERESES	1159110611	072 320 01159110611 0	\$65,558.78	\$30,137.03
TOTAL			\$65,558.78	\$30,137.03

DETALLE ENLACE GLOBAL PM S/INT. ▼
Resumen del periodo

Saldo inicial del periodo	\$ 65,558.78
+ Total de depósitos	\$ 0.00
- Total de retiros	\$ 35,421.75
+ Intereses Netos Ganados	\$ 0.00
- Total de comisiones Cobradas / Pagadas	\$ 0.00
- IVA sobre comisiones (16%)	\$ 0.00
- Intereses Cobrados / Pagados	\$ 0.00
Saldo actual	\$ 30,137.03
Saldo disponible al día*	\$ 30,137.03

Saldo Promedio

Saldo promedio mínimo	\$ 0.00
En el Periodo 01 Oct al 31 Oct:	\$ 44,544.73
Días que comprende el periodo	31

Intereses devengados

Tasa Bruta Anual	0.00%
Interés Tasa Bruta Anual	\$ 0.00
Retención de ISR	\$ 0.00
INTERESES NETOS GANADOS	\$ 0.00

Saldo no disponible al día

Depósitos de Cheques S.B.C.	\$ 0.00
Ret. Garantía Líquida	\$ 0.00
Comisiones pendientes de aplicar	\$ 0.00
Compras no aplicadas	\$ 0.00
TOTAL	\$ 0.00

Resumen de comisiones

Cheques girados	0
Cheques girados sin comisión	0
Cheques girados con comisión	0
Importe de la comisión	\$ 0.00
Por cheques devueltos	\$ 0.00
Otras comisiones	\$ 0.00

ENLACE GLOBAL PM S/INTERESES
 (Saldo inicial de \$65,558.78)

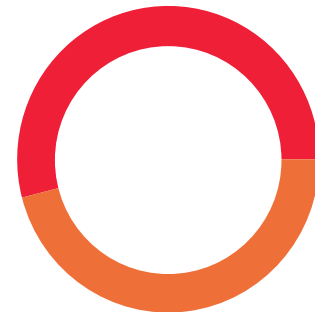

DEPÓSITOS	\$ 0.00
RETIROS	\$ 35,421.75
COMISIONES	\$ 0.00
OTROS CARGOS	\$ 0.00
SALDO FINAL	\$ 30,137.03

Línea Directa para su empresa:

Ciudad de México: (55) 5140 5640 | Monterrey: (81) 8156 9640 | Guadalajara: (33) 3669 9040 | Resto del país: 800 - DIRECTA (3473282) | Visita nuestra página: www.banorte.com
 Banco Mercantil del Norte S.A. Institución de Banca Múltiple Grupo Financiero Banorte, Av. Revolución No. 3000, Colonia La Primavera C.P.64830, Municipio Monterrey
 Nuevo Leon. RFC BMN930209927

DETALLE DE MOVIMIENTOS (PESOS) ▼
Enlace Global Pm S/Intereses

FECHA	DESCRIPCIÓN / ESTABLECIMIENTO	MONTO DEL DEPOSITO	MONTO DEL RETIRO	SALDO
30-SEP-22	SALDO ANTERIOR			65,558.78
05-OCT-22	Retiro de efectivo en cajero Banorte. Retiraste \$3,000.00 MXN de tu cuenta **0611 en el cajero de SUC AMECA2, GUADALAJARA, JAL a las 11:26 hrs. El identificador de tu operacion es 7B5CAD5D99A777E1 y tu folio es 001576. - N31149		3,000.00	62,558.78
05-OCT-22	Retiro de efectivo en cajero Banorte. Retiraste \$200.00 MXN de tu cuenta **0611 en el cajero de SUC AMECA2, GUADALAJARA, JAL a las 11:27 hrs. El identificador de tu operacion es AF22285EB9E7A59A y tu folio es 001578. - N31149		200.00	62,358.78
05-OCT-22	Retiro de efectivo en cajero Banorte. Retiraste \$1,100.00 MXN de tu cuenta **0611 en el cajero de SORIANA TUXPAN 6530, TUXPAN, JAL a las 13:04 hrs. El identificador de tu operacion es 679B71D71C3DDE93 y tu folio es 003385. - N30428		1,100.00	61,258.78
07-OCT-22	Retiro de efectivo en cajero Banorte. Retiraste \$500.00 MXN de tu cuenta **0611 en el cajero de SUC TEPATITLAN 3, TEPATITLAN, JAL a las 09:30 hrs. El identificador de tu operacion es 9536D145BF001DF5 y tu folio es 006024. - N31057		500.00	60,758.78
07-OCT-22	Retiro de efectivo en cajero Banorte. Retiraste \$2,500.00 MXN de tu cuenta **0611 en el cajero de MIPIO DE COLOTLAN JAL , COLOTLAN, JAL a las 11:28 hrs. El identificador de tu operacion es 4136408AD403AC90 y tu folio es 001452. - N30676		2,500.00	58,258.78
07-OCT-22	Retiro de efectivo en cajero Banorte. Retiraste \$5,000.00 MXN de tu cuenta **0611 en el cajero de JOSE MARIA MERCADO 146, A DE NAVARRO , JAL a las 19:58 hrs. El identificador de tu operacion es 681D2DB286821009 y tu folio es 008168. - N30697		5,000.00	53,258.78
08-OCT-22	Retiro de efectivo en cajero Banorte. Retiraste \$700.00 MXN de tu cuenta **0611 en el cajero de S SALUD HR TAMAZULA, TAMAZULA DE G, JAL a las 10:17 hrs. El identificador de tu operacion es 8863335F56E48044 y tu folio es 008921. - N30547		700.00	52,558.78
08-OCT-22	Retiro de efectivo en cajero Banorte. Retiraste \$2,000.00 MXN de tu cuenta **0611 en el cajero de MIPIO DE COLOTLAN JAL , COLOTLAN, JAL a las 13:23 hrs. El identificador de tu operacion es 5D52DBC2692B7567 y tu folio es 001761. - N30676		2,000.00	50,558.78
10-OCT-22	DICOMOSA RFC:DCM 871203864		600.00	49,958.78
10-OCT-22	OXO EL ZAR RFC:CCO 8605231N4		108.00	49,850.78
10-OCT-22	GASOL LOS VECINOS RFC:GVE 110713N00		1,464.75	48,386.03
10-OCT-22	Retiro de efectivo en cajero Banorte. Retiraste \$1,600.00 MXN de tu cuenta **0611 en el cajero de KIOSKO COLEGIO MEXICO , CD GUSMAN, JAL a las 19:57 hrs. El identificador de tu operacion es B95CA28CEC80C283 y tu folio es 005286. - N30356		1,600.00	46,786.03
13-OCT-22	Retiro de efectivo en cajero Banorte. Retiraste \$1,800.00 MXN de tu cuenta **0611 en el cajero de LA24 CD GUZMAN 2, CD GUZMAN, JAL a las 11:12 hrs. El identificador de tu operacion es A80AD1ECCAA0A303 y tu folio es 005091. - N31395		1,800.00	44,986.03
17-OCT-22	TRASPASO A CUENTA DE TERCEROS 0000000130 IVA:00000000.00 , A LA CUENTA: 0421705977 reposicion de caja chica AL R.F.C. PEDE960810SZ3		3,949.00	41,037.03
18-OCT-22	Retiro de efectivo en cajero Banorte. Retiraste \$4,100.00 MXN de tu cuenta **0611 en el cajero de DERECHOS HUMANOS JAL, GUADALAJARA, JAL a las 10:33 hrs. El identificador de tu operacion es 21357A5B65C5E5BF y tu folio es 007664. - N30247		4,100.00	36,937.03
21-OCT-22	Retiro de efectivo en cajero Banorte. Retiraste \$1,000.00 MXN de tu cuenta **0611 en el cajero de SUC PTO VALLARTA FLUV3, PTO VALLARTA , JAL a las 15:12 hrs. El identificador de tu operacion es 4C38D50F64E37E4A y tu folio es 004960. - N31125		1,000.00	35,937.03
24-OCT-22	Retiro de efectivo en cajero Banorte. Retiraste \$700.00 MXN de tu cuenta **0611 en el cajero de S SALUD HR TAMAZULA, TAMAZULA DE G, JAL a las 14:47 hrs. El identificador de tu operacion es DB6BA24900493E2D y tu folio es 000250. - N30547		700.00	35,237.03
26-OCT-22	Retiro de efectivo en cajero Banorte. Retiraste \$3,000.00 MXN de tu cuenta **0611 en el cajero de SUC LAGOS DE MORENO, LAGOS DE MORE, JAL a las 11:40 hrs. El identificador de tu operacion es F92A37753698D992 y tu folio es 004306. - NM0395		3,000.00	32,237.03
28-OCT-22	Retiro de efectivo en cajero Banorte. Retiraste \$1,800.00 MXN de tu cuenta **0611 en el cajero de CLUB HACIENDA DEL REAL, ZAPOPAN, JAL a las 19:22 hrs. El identificador de tu operacion es 9EDBEB90E321B5FD y tu folio es 002991. - N30280		1,800.00	30,437.03
31-OCT-22	GAS GRUPO JGJ LUAN RFC:GJG 090403BN3		300.00	30,137.03

Línea Directa para su empresa:

Ciudad de México: (55) 5140 5640 | Monterrey: (81) 8156 9640 | Guadalajara: (33) 3669 9040 | Resto del país: 800 - DIRECTA (3473282) | Visita nuestra página: www.banorte.com
 Banco Mercantil del Norte S.A. Institución de Banca Múltiple Grupo Financiero Banorte, Av. Revolución No. 3000, Colonia La Primavera C.P.64830, Municipio Monterrey
 Nuevo Leon. RFC BMN930209927

OTROS ▼
Informe de Depósitos en efectivo (IDE) mayores a \$15,000 pesos

Mes:	OCTUBRE de 2022
Excedentes de depósitos	\$ 760.71
Tipo de Cambio	\$ 19.8365
Resumen por cliente del ejercicio 2022	
Monto de excedente de depósitos	\$ 126,621.82

***Los depósitos en efectivo presentados en el presente informe son aquellos que exceden la cantidad de \$15,000 (Quince mil pesos 00/100) de forma acumulada en todas las cuentas bajo titularidad del cliente dentro de un mes calendario.**

MENSAJES IMPORTANTES

ESTIMADO CLIENTE, LE INFORMAMOS QUE LAS CONSTANCIAS FISCALES DEL EJERCICIO 2021 CORRESPONDIENTES A SUS CUENTAS INVERSIONES A PLAZO, FONDOS DE INVERSION, INVERSIONES DE MESA DE DINERO Y CREDITOS HIPOTECARIOS, SE ENCUENTRAN A SU DISPOSICION PARA SU CONSULTA. PUEDE DESCARGARLOS DESDE BANCO EN LINEA, DANDO CLIC EN LA IMAGEN DE SU USUARIO DEBAJO DEL BOTON "SALIR", ELIGE LA OPCION "CONSTANCIAS DE INTERES REAL" PARA SELECCIONAR EL PERIODO, O SI LO PREFERE, SOLICITELA(S) EN CUALQUIERA DE NUESTRAS SUCURSALES. EN CASO DE DUDAS O PARA MAYOR INFORMACION, ESTAMOS A SUS ORDENES EN BANORTE DONDE UNO DE NUESTROS EJECUTIVOS CON GUSTO LO PODRA ATENDER.

Advertencia: Incumplir sus obligaciones le puede generar comisiones.

El presente estado de cuenta no es un comprobante fiscal.

La fecha de corte coincide con la fecha de terminación del periodo que se señala en el presente estado de cuenta. Las operaciones efectuadas durante los días no laborales o después de la hora de corte de fin de día serán consideradas en nuestra contabilidad como realizadas en el siguiente día hábil bancario. Usted dispone de 90 días después de la fecha de corte para objetar la información contenida en su estado de cuenta, de no hacerlo se asumirá su conformidad al respecto.

Cuando no reciba su estado de cuenta durante los 20 días siguientes de la fecha de corte, y no haya dado instrucciones para que no se le envíe, favor de solicitarlo en su sucursal.

En el caso de avisos de modificaciones al contrato de adhesión, recuerde que, si así lo decide, tiene derecho a solicitar la cancelación de su cuenta dentro de los 30 días naturales posteriores a la notificación recibida, sin responsabilidad alguna a su cargo cubriendo, en su caso, los adeudos que se hayan generado a la fecha.

Aviso de privacidad

Ponemos a su disposición el Aviso de Privacidad en www.banorte.com en el entendido de que su información será tratada con sujeción a los fines establecidos en el referido Aviso de Privacidad.

Consultas, Reclamaciones, y Aclaraciones

Banco Mercantil del Norte S.A. Institución de Banca Múltiple, Grupo Financiero Banorte recibe las consultas, reclamaciones o aclaraciones, a través de su **Unidad Especializada de Atención a Usuarios (UNE)**, ubicada en Av. Paseo de la Reforma 195 Piso 1, Colonia Cuauhtémoc, C.P. 06500, Alcaldía Cuauhtémoc, Ciudad de México, Correo electrónico: une@banorte.com, o al Teléfono: **800 627 2292** así como en cualquiera de sus sucursales. En el caso de no obtener una respuesta satisfactoria o en el caso de requerir consultar y/o comparar información sobre comisiones podrá acudir a la Comisión Nacional para la Protección y Defensa de los Usuarios de Servicios Financieros www.condusef.gob.mx con número telefónico de atención en la Ciudad de México **(55) 5340 0999** y desde el interior de la República el **800 999 8080**.

Referencia de Abreviaturas

ABO	Abono	COM	Comisión	EDO	Estado	O/B	Otro Banco
ATM	Cajero Automático	CONS	Consulta	I.S.R	Impuesto Sobre la Renta	PZO	Plazo
BTE	Banorte	CPA	Compra	I.V.A	Impuesto al Valor Agregado	R.F.C	Registro Federal de Causantes
CAM	Cámara de compensación	CTA	Cuenta	INT	Interés (es)	REV	Reverso
CAP	Capital	DEP	Depósito	INTBC	Interbancaria	S.B.C	Saldo salvo Buen Cobro
CHEQ/CHQ	Cheque	DEV	Devolución	INV	Inversión	VEN	Ventanilla
CLABE	Clave Bancaria Estandarizada	DISP	Disposición/Dispersión	LIQ	Liquidación (Pago)		



Los productos anteriormente descritos se encuentran protegidos por el Instituto para la Protección del Ahorro Bancario (IPAB) hasta por un monto equivalente a 400,000 UDI por cliente, por Institución. Lo anterior de conformidad con las disposiciones legales que regulan a dicho Instituto. Vista la página www.ipab.org.mx

Línea Directa para su empresa:

Ciudad de México: (55) 5140 5640 | Monterrey: (81) 8156 9640 | Guadalajara: (33) 3669 9040 | Resto del país: 800 - DIRECTA (3473282) | Visita nuestra página: www.banorte.com
 Banco Mercantil del Norte S.A. Institución de Banca Múltiple Grupo Financiero Banorte, Av. Revolución No. 3000, Colonia La Primavera C.P.64830, Municipio Monterrey
 Nuevo Leon. RFC BMN930209927

COMISION ESTATAL DE DERECHOS HUMANOS
 CALLE PEDRO MORENO 1616 ENT. 0 PISO 0 DEPTO. 0

AMERICANA
 GUADALAJARA JAL. C.P. 44160
 SUCURSAL: 0643 GUADALAJARA VALLARTA II
 TIPO DE ENVÍO: CUSTODIA



NO. DE CLIENTE: 11855303
 RFC: CED930224MP7

DATOS DE SUCURSAL:
 PLAZA: 9491 PLAZA GUADALAJARA
 DIRECCIÓN: VALLARTA ESQ GENERAL SAN MARTIN 1617 AMERICANA
 TELÉFONO: 6165600

INFORMACIÓN DEL PERIODO

Periodo	Del 01/Octubre/2022 al 31/Octubre/2022
Fecha de corte	31/Octubre/2022
Moneda	PESOS

RESUMEN INTEGRAL

Producto	No. de Cuenta	CLABE	Saldo anterior	Saldo al corte
ENLACE GLOBAL PM S/INTERESES	0174254089	072 320 00174254089 4	\$545,551.01	\$126,865.55
TOTAL			\$545,551.01	\$126,865.55

DETALLE ENLACE GLOBAL PM S/INT. ▼
Resumen del periodo

Saldo inicial del periodo	\$ 545,551.01
+ Total de depósitos	\$ 9,326,062.96
- Total de retiros	\$ 9,744,260.06
+ Intereses Netos Ganados	\$ 0.00
- Total de comisiones Cobradas / Pagadas	\$ 421.00
- IVA sobre comisiones (16%)	\$ 67.36
- Intereses Cobrados / Pagados	\$ 0.00
Saldo actual	\$ 126,865.55
Saldo disponible al día*	\$ 126,865.55

Saldo Promedio

Saldo promedio mínimo	\$ 0.00
En el Periodo 01 Oct al 31 Oct:	\$ 428,140.57
Días que comprende el periodo	31

Intereses devengados

Tasa Bruta Anual	0.00%
Interés Tasa Bruta Anual	\$ 0.00
Retención de ISR	\$ 0.00
INTERESES NETOS GANADOS	\$ 0.00

Saldo no disponible al día

Depósitos de Cheques S.B.C.	\$ 0.00
Ret. Garantía Líquida	\$ 0.00
Comisiones pendientes de aplicar	\$ 0.00
Compras no aplicadas	\$ 0.00
TOTAL	\$ 0.00

Resumen de comisiones

Cheques girados	52
Cheques girados sin comisión	52
Cheques girados con comisión	0
Importe de la comisión	\$ 0.00
Por cheques devueltos	\$ 0.00
Otras comisiones	\$ 421.00

ENLACE GLOBAL PM S/INTERESES
 (Saldo inicial de \$545,551.01)

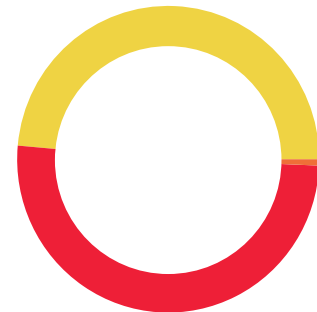

DEPÓSITOS	\$9,326,062.96
RETIROS	\$9,744,260.06
COMISIONES	\$421.00
OTROS CARGOS	\$67.36
SALDO FINAL	\$126,865.55

Línea Directa para su empresa:

Ciudad de México: (55) 5140 5640 | Monterrey: (81) 8156 9640 | Guadalajara: (33) 3669 9040 | Resto del país: 800 - DIRECTA (3473282) | Visita nuestra página: www.banorte.com
 Banco Mercantil del Norte S.A. Institución de Banca Múltiple Grupo Financiero Banorte, Av. Revolución No. 3000, Colonia La Primavera C.P.64830, Municipio Monterrey
 Nuevo Leon. RFC BMN930209927

DETALLE DE MOVIMIENTOS (PESOS) ▼
Enlace Global Pm S/Intereses

FECHA	DESCRIPCIÓN / ESTABLECIMIENTO	MONTO DEL DEPOSITO	MONTO DEL RETIRO	SALDO
30-SEP-22	SALDO ANTERIOR			545,551.01
01-OCT-22	CHEQUE CAMARA 0005114 MEIJ721026QZ7		15,154.70	530,396.31
01-OCT-22	CHEQUE CAMARA 0005124 PECJ590524C24		26,956.23	503,440.08
03-OCT-22	CARGO DEP ELEC N L 16995		1,815.39	501,624.69
03-OCT-22	COM NL16995 C01 R 6		12.00	501,612.69
03-OCT-22	IVA. COM. NOMINA LINEA		1.92	501,610.77
03-OCT-22	CHEQUE PAGADO 0005123		12,386.03	489,224.74
03-OCT-22	CHEQUE PAGADO 0005094 DEPOSITO A CTA. 1181593363 RFC CAMB910103BIA		4,144.74	485,080.00
04-OCT-22	CHEQUE PAGADO 0005036		12,096.25	472,983.75
04-OCT-22	CHEQUE PAGADO 0005090		1,042.45	471,941.30
04-OCT-22	CHEQUE PAGADO 0005116		11,450.27	460,491.03
06-OCT-22	Comision x Internet 003 Transferencias Tercero Banorte		3.00	460,488.03
06-OCT-22	IVA Com x Internet 003 Transferencias Tercero Banorte		0.48	460,487.55
06-OCT-22	Comision x Internet 003 Transferencias Tercero Banorte		3.00	460,484.55
06-OCT-22	IVA Com x Internet 003 Transferencias Tercero Banorte		0.48	460,484.07
07-OCT-22	Comision x Internet 003 Transferencias Tercero Banorte		3.00	460,481.07
07-OCT-22	IVA Com x Internet 003 Transferencias Tercero Banorte		0.48	460,480.59
11-OCT-22	Comision x Internet 003 Transferencias Tercero Banorte		3.00	460,477.59
11-OCT-22	IVA Com x Internet 003 Transferencias Tercero Banorte		0.48	460,477.11
11-OCT-22	DEPOSITO DE CUENTA PROPIA 0000000002 , DE LA CUENTA 0190154938 Traspaso de cuenta	2,000,000.00		2,460,477.11
12-OCT-22	RETIRO DEP ELECTRONICO DE LA EMISORA : 16995		1,736,260.17	724,216.94
13-OCT-22	COMPRA ORDEN DE PAGO SPEI 1602764 =REFERENCIA CTA/CLABE: 044320010033922522, BEM SPEI BCO:044 BENEF:Toká Internacional SAPI DE C (DATO NO VERIF POR ESTA INST), Cliente 13699 1a quinc oct vales despnsa CVE RASTREO: 8846APR2202210131936341609 RFC: TIN090211JC9 IVA: 000000000000.00 SCOTIABANK HORA LIQ: 07:58:32		243,748.29	480,468.65
13-OCT-22	COMISION ORDEN DE PAGO SPEI REFERENCIA: 1602764		5.00	480,463.65
13-OCT-22	I.V.A. ORDEN DE PAGO SPEI REFERENCIA: 1602764		0.80	480,462.85
13-OCT-22	CARGO DEP ELEC N L 16995		5,358.92	475,103.93
13-OCT-22	COM NL16995 C01 R 1		2.00	475,101.93
13-OCT-22	IVA. COM. NOMINA LINEA		0.32	475,101.61
13-OCT-22	CHEQUE PAGADO 0005129		4,830.77	470,270.84
13-OCT-22	CHEQUE PAGADO 0005134		2,515.78	467,755.06
13-OCT-22	CHEQUE PAGADO 0005133 DEPOSITO A CTA. 0864428882 RFC OEPJ6507237V9		1,775.61	465,979.45
13-OCT-22	CHEQUE PAGADO 0005151		12,386.03	453,593.42
13-OCT-22	CHEQUE PAGADO 0005142		3,942.10	449,651.32
13-OCT-22	CHEQUE PAGADO 0005128		6,958.94	442,692.38
13-OCT-22	CHEQUE PAGADO 0005146		13,230.36	429,462.02
13-OCT-22	CHEQUE PAGADO 0005145		11,748.04	417,713.98
13-OCT-22	CHEQUE PAGADO 0005139		3,034.04	414,679.94
13-OCT-22	CHEQUE PAGADO 0005149		7,827.97	406,851.97
13-OCT-22	CHEQUE PAGADO 0005130		4,406.01	402,445.96
13-OCT-22	CHEQUE PAGADO 0005131		5,797.99	396,647.97
13-OCT-22	CHEQUE PAGADO 0005141		4,746.04	391,901.93
13-OCT-22	CHEQUE PAGADO 0005150		11,299.51	380,602.42
13-OCT-22	CHEQUE PAGADO 0005143		12,096.25	368,506.17
14-OCT-22	CHEQUE CAMARA 0005140 NARC840702RI1		8,403.93	360,102.24
14-OCT-22	CHEQUE CAMARA 0005147 MEIJ721026QZ7		15,154.70	344,947.54
14-OCT-22	CHEQUE CAMARA 0005148 LOCD801009AF2		12,662.69	332,284.85
14-OCT-22	CHEQUE CAMARA 0005152 PECJ590524C24		26,956.23	305,328.62
14-OCT-22	CHEQUE PAGADO 0005132		6,244.67	299,083.95
14-OCT-22	CHEQUE PAGADO 0005144		11,450.27	287,633.68
14-OCT-22	DEPOSITO DE CUENTA PROPIA 0000000001 , DE LA CUENTA 0190154938 Retiro prueba pago pensiones	1.00		287,634.68
14-OCT-22	DEPOSITO DE CUENTA PROPIA 0000000001 , DE LA CUENTA 0190154938 Retiro prueba pago pensiones	0.50		287,635.18

Línea Directa para su empresa:

Ciudad de México: (55) 5140 5640 | Monterrey: (81) 8156 9640 | Guadalajara: (33) 3669 9040 | Resto del país: 800 - DIRECTA (3473282) | Visita nuestra página: www.banorte.com
 Banco Mercantil del Norte S.A. Institución de Banca Múltiple Grupo Financiero Banorte, Av. Revolución No. 3000, Colonia La Primavera C.P.64830, Municipio Monterrey
 Nuevo Leon. RFC BMN930209927

DETALLE DE MOVIMIENTOS (PESOS) (CONTINUACIÓN) ▼
Enlace Global Pm S/Intereses

FECHA	DESCRIPCIÓN / ESTABLECIMIENTO	MONTO DEL DEPOSITO	MONTO DEL RETIRO	SALDO
14-OCT-22	DEPOSITO DE CUENTA PROPIA 0000000000 , DE LA CUENTA 0190154938 Pago SEDAR 1er Q octubre	68,710.61		356,345.79
14-OCT-22	COMPRA ORDEN DE PAGO SPEI 0094556 =REFERENCIA CTA/CLABE: 002180087005319970, BEM SPEI BCO:002 BENEF:SEDA (DATO NO VERIF POR ESTA INST), 1er quincena octubre 2022 CVE RASTREO: 8846APR2202210141939397589 RFC: IPE540101TSO IVA: 000000000000.00 BANAMEX HORA LIQ: 14:35:08		68,710.61	287,635.18
14-OCT-22	COMISION ORDEN DE PAGO SPEI REFERENCIA: 0094556		5.00	287,630.18
14-OCT-22	I.V.A. ORDEN DE PAGO SPEI REFERENCIA: 0094556		0.80	287,629.38
17-OCT-22	DEPOSITO DE CUENTA PROPIA 0000000001 , DE LA CUENTA 0190154938 Pago lpejal 1ra Q de octubre	1,573,255.17		1,860,884.55
17-OCT-22	COMPRA ORDEN DE PAGO SPEI 0000945 =REFERENCIA CTA/CLABE: 060320000971836353, BEM SPEI BCO:060 BENEF:Instituto de pensiones del Esta (DATO NO VERIF POR ESTA INST), 945 20221015 CVE RASTREO: 8846APR2202210171943468178 RFC: IPE540101GX0 IVA: 000000000000.00 BANSI HORA LIQ: 09:30:50		1,573,255.17	287,629.38
17-OCT-22	COMISION ORDEN DE PAGO SPEI REFERENCIA: 0000945		5.00	287,624.38
17-OCT-22	I.V.A. ORDEN DE PAGO SPEI REFERENCIA: 0000945		0.80	287,623.58
17-OCT-22	Comision x Internet 003 Transferencias Tercero Banorte		3.00	287,620.58
17-OCT-22	IVA Com x Internet 003 Transferencias Tercero Banorte		0.48	287,620.10
17-OCT-22	Comision x Internet 003 Transferencias Tercero Banorte		3.00	287,617.10
17-OCT-22	IVA Com x Internet 003 Transferencias Tercero Banorte		0.48	287,616.62
17-OCT-22	Comision x Internet 130 Transferencias Tercero Banorte		3.00	287,613.62
17-OCT-22	IVA Com x Internet 130 Transferencias Tercero Banorte		0.48	287,613.14
18-OCT-22	CHEQUE CAMARA 0005135 RARL720419HU6		6,542.02	281,071.12
18-OCT-22	DEPOSITO DE CUENTA PROPIA 0000000001 , DE LA CUENTA 0190154938 Pago IMSS septiembre 2022	294,122.61		575,193.73
18-OCT-22	DEPOSITO DE CUENTA PROPIA 0000000001 , DE LA CUENTA 0190154938 Pago ISR mes de septiembre	1,595,530.00		2,170,723.73
18-OCT-22	PAGO REFERENCIADO 551896329122 Impuesto Deposito Referenciado		1,595,530.00	575,193.73
18-OCT-22	PAGO REFERENCIADO 551967129122 Impuesto Deposito Referenciado		12,802.00	562,391.73
19-OCT-22	Comision x Internet 120 Transferencias Tercero Banorte		3.00	562,388.73
19-OCT-22	IVA Com x Internet 120 Transferencias Tercero Banorte		0.48	562,388.25
19-OCT-22	TRASPASO A CUENTA PROPIA 0000488487 IVA:00000000.00 , A LA CUENTA 0186151659 Fondo por pago de IMSS AL R.F.C. CED930224MP7		294,122.61	268,265.64
20-OCT-22	Comision x Internet 801 Transferencias Tercero Banorte		3.00	268,262.64
20-OCT-22	IVA Com x Internet 801 Transferencias Tercero Banorte		0.48	268,262.16
20-OCT-22	CHEQUE PAGADO 0005137		7,621.19	260,640.97
20-OCT-22	CHEQUE PAGADO 0005105		7,621.19	253,019.78
24-OCT-22	Comision x Internet 1212010 Transferencias Tercero Banorte		3.00	253,016.78
24-OCT-22	IVA Com x Internet 1212010 Transferencias Tercero Banorte		0.48	253,016.30
24-OCT-22	Comision x Internet 803 Transferencias Tercero Banorte		3.00	253,013.30
24-OCT-22	IVA Com x Internet 803 Transferencias Tercero Banorte		0.48	253,012.82
25-OCT-22	COMPRA ORDEN DE PAGO SPEI 0094556 =REFERENCIA CTA/CLABE: 002180087005319970, BEM SPEI BCO:002 BENEF:SEDA (DATO NO VERIF POR ESTA INST), PAGO AL SEDAR 311022 CVE RASTREO: 8846APR2202210251954918824 RFC: IPE540101TSO IVA: 000000000000.00 BANAMEX HORA LIQ: 16:50:52		69,728.69	183,284.13
25-OCT-22	COMISION ORDEN DE PAGO SPEI REFERENCIA: 0094556		5.00	183,279.13
25-OCT-22	I.V.A. ORDEN DE PAGO SPEI REFERENCIA: 0094556		0.80	183,278.33
26-OCT-22	DEPOSITO DE CUENTA PROPIA 3110221368 , DE LA CUENTA 0190154938 TRANSFER A PENSIONES Q21022	1,609,146.05		1,792,424.38
26-OCT-22	COMPRA ORDEN DE PAGO SPEI 0311022 =REFERENCIA CTA/CLABE: 060320000971836353, BEM SPEI BCO:060 BENEF:Instituto de pensiones del Esta (DATO NO VERIF POR ESTA INST), PAGO A PENSIONES Q2 CVE RASTREO: 8846APR1202210261955688381 RFC: IPE540101GX0 IVA: 000000000000.00 BANSI HORA LIQ: 11:16:53		1,609,146.05	183,278.33
26-OCT-22	COMISION ORDEN DE PAGO SPEI REFERENCIA: 0311022		5.00	183,273.33
26-OCT-22	I.V.A. ORDEN DE PAGO SPEI REFERENCIA: 0311022		0.80	183,272.53
27-OCT-22	DEPOSITO DE CUENTA PROPIA 3720222710 , DE LA CUENTA 0190154938 FONDEO NOMINA	2,155,000.00		2,338,272.53

Línea Directa para su empresa:

Ciudad de México: (55) 5140 5640 | Monterrey: (81) 8156 9640 | Guadalajara: (33) 3669 9040 | Resto del país: 800 - DIRECTA (3473282) | Visita nuestra página: www.banorte.com
 Banco Mercantil del Norte S.A. Institución de Banca Múltiple Grupo Financiero Banorte, Av. Revolución No. 3000, Colonia La Primavera C.P.64830, Municipio Monterrey
 Nuevo Leon. RFC BMN930209927

DETALLE DE MOVIMIENTOS (PESOS) (CONTINUACIÓN) ▼
Enlace Global Pm S/Intereses

FECHA	DESCRIPCIÓN / ESTABLECIMIENTO	MONTO DEL DEPOSITO	MONTO DEL RETIRO	SALDO
27-OCT-22	COMPRA ORDEN DE PAGO SPEI 1613329 =REFERENCIA CTA/CLABE: 04432001003392522, BEM SPEI BCO:044 BENEF:Toka Internacional SAPI DE C (DATO NO VERIF POR ESTA INST), DISPERSION DE TARJETAS CVE RASTREO: 8846APR2202210271957193585 RFC: TIN090211J9 IVA: 000000000000.00 SCOTIABANK HORA LIQ: 11:34:21		253,615.85	2,084,656.68
27-OCT-22	COMISION ORDEN DE PAGO SPEI REFERENCIA: 1613329		5.00	2,084,651.68
27-OCT-22	I.V.A. ORDEN DE PAGO SPEI REFERENCIA: 1613329		0.80	2,084,650.88
27-OCT-22	Comision x Internet 8112710 Transferencias Tercero Banorte		3.00	2,084,647.88
27-OCT-22	IVA Com x Internet 8112710 Transferencias Tercero Banorte		0.48	2,084,647.40
27-OCT-22	CARGO POR PAGO CONCENTRACION BEM COMISION FEDERA 0000000000014380205038112211040000272871 AL RFC CSS160330CP7 RAS 88462300005825088924 FAC 088924		27,287.00	2,057,360.40
27-OCT-22	Comision x Internet 126 Transferencias Tercero Banorte		3.00	2,057,357.40
27-OCT-22	IVA Com x Internet 126 Transferencias Tercero Banorte		0.48	2,057,356.92
27-OCT-22	Comision x Internet 125 Transferencias Tercero Banorte		3.00	2,057,353.92
27-OCT-22	IVA Com x Internet 125 Transferencias Tercero Banorte		0.48	2,057,353.44
27-OCT-22	Comision x Internet 135 Transferencias Tercero Banorte		3.00	2,057,350.44
27-OCT-22	IVA Com x Internet 135 Transferencias Tercero Banorte		0.48	2,057,349.96
27-OCT-22	RETIRO DEP ELECTRONICO DE LA EMISORA : 16995		1,692,803.15	364,546.81
28-OCT-22	CHEQUE PAGADO 0005176		2,515.78	362,031.03
28-OCT-22	CHEQUE PAGADO 0005158 DEPOSITO A CTA. 0864428882 RFC OEPJ6507237V9		1,775.61	360,255.42
28-OCT-22	CHEQUE PAGADO 0005173		12,386.03	347,869.39
28-OCT-22	CARGO DEP ELEC N L 16995		3,340.79	344,528.60
28-OCT-22	COM NL16995 C01 R 1		2.00	344,526.60
28-OCT-22	IVA. COM. NOMINA LINEA		0.32	344,526.28
28-OCT-22	CHEQUE PAGADO 0005167		12,663.29	331,862.99
28-OCT-22	CHEQUE PAGADO 0005157		6,244.67	325,618.32
28-OCT-22	CHEQUE PAGADO 0005159		7,621.19	317,997.13
28-OCT-22	CHEQUE PAGADO 0005172		11,299.51	306,697.62
28-OCT-22	CHEQUE PAGADO 0005161		3,034.04	303,663.58
28-OCT-22	CHEQUE PAGADO 0005163		3,034.04	300,629.54
28-OCT-22	CHEQUE PAGADO 0005155		2,557.67	298,071.87
28-OCT-22	DEP.EFECTIVO	3,340.79		301,412.66
28-OCT-22	CHEQUE PAGADO 0005170		12,662.69	288,749.97
28-OCT-22	CHEQUE PAGADO 0005156		3,813.71	284,936.26
28-OCT-22	COMPRA ORDEN DE PAGO SPEI 0382022 =REFERENCIA CTA/CLABE: 127320013407053378, BEM SPEI BCO:127 BENEF:Griselda Janette Castillo Torre (DATO NO VERIF POR ESTA INST), PAGO 28 DE OCTUBRE Q1 SEP CVE RASTREO: 8846APR2202210281960201894 RFC: CATG7507054U7 IVA: 000000000000.00 AZTECA HORA LIQ: 16:30:14		4,374.76	280,561.50
28-OCT-22	COMISION ORDEN DE PAGO SPEI REFERENCIA: 0382022		5.00	280,556.50
28-OCT-22	I.V.A. ORDEN DE PAGO SPEI REFERENCIA: 0382022		0.80	280,555.70
28-OCT-22	COMPRA ORDEN DE PAGO SPEI 0382022 =REFERENCIA CTA/CLABE: 012320015847744855, BEM SPEI BCO:012 BENEF:Ma de Jesus Luna Pere (DATO NO VERIF POR ESTA INST), PAGO POR PENSION ALIMENTICIA Q1 SEP CVE RASTREO: 8846APR1202210281960202229 RFC: LUPJ10829KKO IVA: 000000000000.00 BBVA BANCOMER HORA LIQ: 16:35:49		4,374.76	276,180.94
28-OCT-22	COMISION ORDEN DE PAGO SPEI REFERENCIA: 0382022		5.00	276,175.94
28-OCT-22	I.V.A. ORDEN DE PAGO SPEI REFERENCIA: 0382022		0.80	276,175.14
28-OCT-22	COMPRA ORDEN DE PAGO SPEI 0382022 =REFERENCIA CTA/CLABE: 030320900014050265, BEM SPEI BCO:030 BENEF:Marcela Sandoval Gome (DATO NO VERIF POR ESTA INST), PENSION ALIMENTICIA SEP Q1 CVE RASTREO: 8846APR2202210281960241843 RFC: SAGM771110934 IVA: 000000000000.00 BAJIO HORA LIQ: 16:42:13		4,374.76	271,800.38
28-OCT-22	COMISION ORDEN DE PAGO SPEI REFERENCIA: 0382022		5.00	271,795.38
28-OCT-22	I.V.A. ORDEN DE PAGO SPEI REFERENCIA: 0382022		0.80	271,794.58
28-OCT-22	Comision x Internet 128 Transferencias Tercero Banorte		3.00	271,791.58
28-OCT-22	IVA Com x Internet 128 Transferencias Tercero Banorte		0.48	271,791.10
29-OCT-22	CHEQUE CAMARA 0005162 NARC840702RI1		8,403.93	263,387.17
29-OCT-22	CHEQUE CAMARA 0005169 MEIJ721026QZ7		15,154.70	248,232.47

Línea Directa para su empresa:

Ciudad de México: (55) 5140 5640 | Monterrey: (81) 8156 9640 | Guadalajara: (33) 3669 9040 | Resto del país: 800 - DIRECTA (3473282) | Visita nuestra página: www.banorte.com
 Banco Mercantil del Norte S.A. Institución de Banca Múltiple Grupo Financiero Banorte, Av. Revolución No. 3000, Colonia La Primavera C.P.64830, Municipio Monterrey
 Nuevo Leon. RFC BMN930209927

DETALLE DE MOVIMIENTOS (PESOS) (CONTINUACIÓN) ▼
Enlace Global Pm S/Intereses

FECHA	DESCRIPCIÓN / ESTABLECIMIENTO	MONTO DEL DEPOSITO	MONTO DEL RETIRO	SALDO
29-OCT-22	CHEQUE CAMARA 0005174 PECJ590524C24		26,956.23	221,276.24
31-OCT-22	CHEQUE PAGADO 0005171		7,827.97	213,448.27
31-OCT-22	CHEQUE PAGADO 0005168		13,230.36	200,217.91
31-OCT-22	CARGO DEP ELEC N L 16995		2,862.71	197,355.20
31-OCT-22	COM NL16995 C01 R 1		2.00	197,353.20
31-OCT-22	IVA. COM. NOMINA LINEA		0.32	197,352.88
31-OCT-22	CHEQUE PAGADO 0005153		4,815.71	192,537.17
31-OCT-22	CHEQUE PAGADO 0005154		3,135.52	189,401.65
31-OCT-22	CORRECCION CARGO DEVOLUCION CHEQUE CAMARA 0005174 CAUSA 04 FIRMA INCORRECTA	26,956.23		216,357.88
31-OCT-22	CARGO DEP ELEC N L 16995		16,329.51	200,028.37
31-OCT-22	COM NL16995 C02 R 1		2.00	200,026.37
31-OCT-22	IVA. COM. NOMINA LINEA		0.32	200,026.05
31-OCT-22	CHEQUE PAGADO 0005175		11,450.27	188,575.78
31-OCT-22	CHEQUE PAGADO 0005164		3,942.10	184,633.68
31-OCT-22	COM NLINT16995 C03 R 4		8.00	184,625.68
31-OCT-22	IVA. COM. NOMINA LINEA INTERB		1.28	184,624.40
31-OCT-22	COMPRA SPEI NOMINA LINEA INTER 0143317 =REFERENCIA CTA/CLABE: 012320029106721657, 4263SPEI BCO:012 BENEF:VIANNEY JULIETA ROMERO GONZALE (DATO NO VERIF POR ESTA INST) EMISORA:16995 DEP.NOM.:2 PAGO HONORARIOS CVE RASTREO: 59135913202210311964845473 RFC: ND IVA: 000000000000.00 BBVA BANCOMER HORA LIQ: 14:33:17		17,169.16	167,455.24
31-OCT-22	COMPRA SPEI NOMINA LINEA INTER 0143317 =REFERENCIA CTA/CLABE: 012320015354992831, 4263SPEI BCO:012 BENEF:GERARDO GARCIA RENTERI (DATO NO VERIF POR ESTA INST) EMISORA:16995 DEP.NOM.:2 PAGO HONORARIOS CVE RASTREO: 59135913202210311964845476 RFC: ND IVA: 000000000000.00 BBVA BANCOMER HORA LIQ: 14:33:17		5,903.37	161,551.87
31-OCT-22	COMPRA SPEI NOMINA LINEA INTER 0143318 =REFERENCIA CTA/CLABE: 002320904876039791, 4263SPEI BCO:002 BENEF:NATHALIE YANELI CASTILLO GUTIER (DATO NO VERIF POR ESTA INST) EMISORA:16995 DEP.NOM.:2 PAGO HONORARIOS CVE RASTREO: 59135913202210311964845535 RFC: ND IVA: 000000000000.00 BANAMEX HORA LIQ: 14:33:18		17,169.16	144,382.71
31-OCT-22	COMPRA SPEI NOMINA LINEA INTER 0143318 =REFERENCIA CTA/CLABE: 012320015300151561, 4263SPEI BCO:012 BENEF:KAREN ANALI AVALOS REGALAD (DATO NO VERIF POR ESTA INST) EMISORA:16995 DEP.NOM.:2 PAGO HONORARIOS CVE RASTREO: 59135913202210311964845537 RFC: ND IVA: 000000000000.00 BBVA BANCOMER HORA LIQ: 14:33:18		17,169.16	127,213.55
31-OCT-22	COMISION POR RENTA MENSUAL RENTA BEM INTERNET MES OCTUBRE 0000020657		300.00	126,913.55
31-OCT-22	IVA POR RENTA MENSUAL RENTA BEM INTERNET MES OCTUBRE 0000020657		48.00	126,865.55

OTROS ▼
Informe de Depósitos en efectivo (IDE) mayores a \$15,000 pesos

Mes:	OCTUBRE de 2022
Excedentes de depósitos	\$ 760.71
Tipo de Cambio	\$ 19.8365
Resumen por cliente del ejercicio 2022	
Monto de excedente de depósitos	\$ 126,621.82

*Los depósitos en efectivo presentados en el presente informe son aquellos que exceden la cantidad de \$15,000 (Quince mil pesos 00/100) de forma acumulada en todas las cuentas bajo titularidad del cliente dentro de un mes calendario.

MENSAJES IMPORTANTES

ESTIMADO CLIENTE, LE INFORMAMOS QUE LAS CONSTANCIAS FISCALES DEL EJERCICIO 2021 CORRESPONDIENTES A SUS CUENTAS INVERSIONES A PLAZO, FONDOS DE INVERSION, INVERSIONES DE MESA DE DINERO Y CREDITOS HIPOTECARIOS, SE ENCUENTRAN A SU DISPOSICION PARA SU CONSULTA. PUEDE DESCARGARLOS DESDE BANCO EN LINEA, DANDO CLIC EN LA IMGEN DE SU USUARIO DEBAJO DEL BOTON "SALIR", ELIGE LA OPCION "CONSTANCIAS DE INTERES REAL" PARA SELECCIONAR EL PERIODO, O SI LO PREFIERE, SOLICITELA(S) EN CUALQUIERA DE NUESTRAS SUCURSALES. EN CASO DE DUDAS O PARA MAYOR INFORMACION, ESTAMOS A SUS ORDENES EN BANORTE DONDE UNO DE NUESTROS EJECUTIVOS CON GUSTO LO PODRA ATENDER.

Advertencia: Incumplir sus obligaciones le puede generar comisiones.

El presente estado de cuenta no es un comprobante fiscal.

Línea Directa para su empresa:

Ciudad de México: (55) 5140 5640 | Monterrey: (81) 8156 9640 | Guadalajara: (33) 3669 9040 | Resto del país: 800 - DIRECTA (3473282) | Visita nuestra página: www.banorte.com
 Banco Mercantil del Norte S.A. Institución de Banca Múltiple Grupo Financiero Banorte, Av. Revolución No. 3000, Colonia La Primavera C.P.64830, Municipio Monterrey
 Nuevo Leon. RFC BMN930209927

La fecha de corte coincide con la fecha de terminación del periodo que se señala en el presente estado de cuenta. Las operaciones efectuadas durante los días no laborales o después de la hora de corte de fin de día serán consideradas en nuestra contabilidad como realizadas en el siguiente día hábil bancario. Usted dispone de 90 días después de la fecha de corte para objetar la información contenida en su estado de cuenta, de no hacerlo se asumirá su conformidad al respecto.

Cuando no reciba su estado de cuenta durante los 20 días siguientes de la fecha de corte, y no haya dado instrucciones para que no se le envíe, favor de solicitarlo en su sucursal.

En el caso de avisos de modificaciones al contrato de adhesión, recuerde que, si así lo decide, tiene derecho a solicitar la cancelación de su cuenta dentro de los 30 días naturales posteriores a la notificación recibida, sin responsabilidad alguna a su cargo cubriendo, en su caso, los adeudos que se hayan generado a la fecha.

Aviso de privacidad

Ponemos a su disposición el Aviso de Privacidad en www.banorte.com en el entendido de que su información será tratada con sujeción a los fines establecidos en el referido Aviso de Privacidad.

Consultas, Reclamaciones, y Aclaraciones

Banco Mercantil del Norte S.A. Institución de Banca Múltiple, Grupo Financiero Banorte recibe las consultas, reclamaciones o aclaraciones, a través de su **Unidad Especializada de Atención a Usuarios (UNE)**, ubicada en Av. Paseo de la Reforma 195 Piso 1, Colonia Cuauhtémoc, C.P. 06500, Alcaldía Cuauhtémoc, Ciudad de México, Correo electrónico: une@banorte.com, o al Teléfono: **800 627 2292** así como en cualquiera de sus sucursales. En el caso de no obtener una respuesta satisfactoria o en el caso de requerir consultar y/o comparar información sobre comisiones podrá acudir a la Comisión Nacional para la Protección y Defensa de los Usuarios de Servicios Financieros www.condusef.gob.mx con número telefónico de atención en la Ciudad de México **(55) 5340 0999** y desde el interior de la República el **800 999 8080**.

Referencia de Abreviaturas

ABO	Abono	COM	Comisión	EDO	Estado	O/B	Otro Banco
ATM	Cajero Automático	CONS	Consulta	I.S.R	Impuesto Sobre la Renta	PZO	Plazo
BTE	Banorte	CPA	Compra	I.V.A	Impuesto al Valor Agregado	R.F.C	Registro Federal de Causantes
CAM	Cámara de compensación	CTA	Cuenta	INT	Interés (es)	REV	Reverso
CAP	Capital	DEP	Depósito	INTBC	Interbancaria	S.B.C	Saldo salvo Buen Cobro
CHEQ/CHQ	Cheque	DEV	Devolución	INV	Inversión	VEN	Ventanilla
CLABE	Clave Bancaria Estandarizada	DISP	Disposición/Dispersión	LIQ	Liquidación (Pago)		



Los productos anteriormente descritos se encuentran protegidos por el Instituto para la Protección del Ahorro Bancario (IPAB) hasta por un monto equivalente a 400,000 UDI por cliente, por Institución. Lo anterior de conformidad con las disposiciones legales que regulan a dicho Instituto. Vista la página www.ipab.org.mx

Línea Directa para su empresa:

Ciudad de México: (55) 5140 5640 | Monterrey: (81) 8156 9640 | Guadalajara: (33) 3669 9040 | Resto del país: 800 - DIRECTA (3473282) | Visita nuestra página: www.banorte.com
 Banco Mercantil del Norte S.A. Institución de Banca Múltiple Grupo Financiero Banorte, Av. Revolución No. 3000, Colonia La Primavera C.P.64830, Municipio Monterrey
 Nuevo Leon. RFC BMN930209927

COMPROBANTE FISCAL DIGITAL ▼

0174254089 - ENLACE GLOBAL PM S/INTERESES

Folio Fiscal: E0846D73-5AE6-456C-ADF3-15FDEADE88D3
No de Serie del Certificado del SAT: 00001000000507237013
No de Serie del Certificado del Emisor: 00001000000504876057
Fecha y hora de certificación: 2022-11-01T20:47:52
Lugar y fecha de elaboración: 64830 2022-10-31
Forma de pago: 03-Transferencia electrónica de fondos

Sello Digital del CFDI:

ilwgT9307JcyxHfXwH6N/5i083d2DiaatwNtiFQiyql7xmQeHiJa2Eq2uFc72UM8QRe4u2a4uRVL440e7in7KSAno1klSvJwj4K+nGqV1KMVI+00TOAz+geah0pp1BYlhUAWJ1eJWeisP1GHM8TSrkmVf1kr3rUhq1yAPK3hV5fQWigw0+N81P4MXxlamBjUrO1Nqg8thNvwwk6yyQunLgz3npIRJgC7GfZTJkShA7llgdhwC0kbaMq5Cn+6t9GodSoDRlfUNBRWoMZujBTspwBZF/Gtddlzarobo4tylkkpt0DOLI4qx6vWaxScsOKSFZ04vD1BX5fjVybLOCue4kg==

Sello del SAT:

dAi9IX040BnOAxtafaThMgvlIFQyEvNBhPjy3OpDyV+0d0ajWmTzEtBJ5C4GP+m3D9tct6oBRZN3smbUqOeVxyygKwkv5Y/O6kFKXfpBcsGvNy337AfexqC7RsElKxz003Ab+8fesImgtmxbdzEVjAvjzABGUAsHkZCFkml199xz4KNyfy5ZltnUDCwh+wj0VKF2GVX4+RogCNom1TUK+ZpqA/Znuw+GQVu8p+S9GcCTWWLkmrUZZAZ2mCTVGGk0mzimZ7PoJk2i4C6k2ho4/pun44T9vvY0+j2K9uky/OzGLujFT7yQOondt3wPvwQpYrTARL4ZjWkFXhQTWOWzVQ==

**Cadena original del complemento de certificación:**

||1.1|E0846D73-5AE6-456C-ADF3-15FDEADE88D3|2022-11-01T20:47:52|DCD090706E42||ilwgT9307JcyxHfXwH6N/5i083d2DiaatwNtiFQiyql7xmQeHiJa2Eq2uFc72UM8QRe4u2a4uRVL440e7in7KSAno1klSvJwj4K+nGqV1KMVI+00TOAz+geah0pp1BYlhUAWJ1eJWeisP1GHM8TSrkmVf1kr3rUhq1yAPK3hV5fQWigw0+N81P4MXxlamBjUrO1Nqg8thNvwwk6yyQunLgz3npIRJgC7GfZTJkShA7llgdhwC0kbaMq5Cn+6t9GodSoDRlfUNBRWoMZujBTspwBZF/Gtddlzarobo4tylkkpt0DOLI4qx6vWaxScsOKSFZ04vD1BX5fjVybLOCue4kg==|00001000000507237013||

Versión CFDI: 4.0**Importe Total:** CUATROCIENTOS OCHENTA Y OCHO PESOS 36/100 M.N.**Unidad de Medida:** E48-Unidad de servicio**Método de Pago:** PUE-Pago en una sola exhibición**Lugar de Expedición:** 64830**Régimen Fiscal:** 601-General de Ley Personas Morales**Código Postal del Receptor:** 44160**Régimen Fiscal del Receptor:** 601-General de Ley Personas Morales**Uso del CFDI:** G03-Gastos en general

Este documento es una representación impresa de un CFDI

Línea Directa para su empresa:

Ciudad de México: (55) 5140 5640 | Monterrey: (81) 8156 9640 | Guadalajara: (33) 3669 9040 | Resto del país: 800 - DIRECTA (3473282) | Visita nuestra página: www.banorte.com
Banco Mercantil del Norte S.A. Institución de Banca Múltiple Grupo Financiero Banorte, Av. Revolución No. 3000, Colonia La Primavera C.P.64830, Municipio Monterrey
Nuevo Leon. RFC BMN930209927

COMISION ESTATAL DE DERECHOS HUMANOS
CALLE PEDRO MORENO 1616 ENT. 0 PISO 0 DEPTO. 0

AMERICANA
GUADALAJARA JAL. C.P. 44160
SUCURSAL: 0643 GUADALAJARA VALLARTA II
TIPO DE ENVÍO: CORREO



NO. DE CLIENTE: 1185303
RFC: CED930224MP7

DATOS DE SUCURSAL:
PLAZA: 9491 PLAZA GUADALAJARA
DIRECCIÓN: VALLARTA ESQ GENERAL SAN MARTIN 1617 AMERICANA
TELÉFONO: 6165600

INFORMACIÓN DEL PERIODO

Periodo Del 01/Octubre/2022 al 31/Octubre/2022
Fecha de corte 31/Octubre/2022
Moneda PESOS

RESUMEN INTEGRAL

Producto	No. de Cuenta	CLABE	Saldo anterior	Saldo al corte
ENLACE GLOBAL PM S/INTERESES	0186151659	072 320 00186151659 2	\$261,176.97	\$31,825.58
TOTAL			\$261,176.97	\$31,825.58

DETALLE ENLACE GLOBAL PM S/INT. ▼
Resumen del periodo

Saldo inicial del periodo	\$ 261,176.97
+ Total de depósitos	\$ 1,127,117.45
- Total de retiros	\$ 1,356,260.04
+ Intereses Netos Ganados	\$ 0.00
- Total de comisiones Cobradas / Pagadas	\$ 180.00
- IVA sobre comisiones (16%)	\$ 28.80
- Intereses Cobrados / Pagados	\$ 0.00
Saldo actual	\$ 31,825.58
Saldo disponible al día*	\$ 31,825.58

Saldo Promedio

Saldo promedio mínimo	\$ 0.00
En el Periodo 01 Oct al 31 Oct:	\$ 240,972.37
Días que comprende el periodo	31

Intereses devengados

Tasa Bruta Anual	0.00%
Interés Tasa Bruta Anual	\$ 0.00
Retención de ISR	\$ 0.00
INTERESES NETOS GANADOS	\$ 0.00

Saldo no disponible al día

Depósitos de Cheques S.B.C.	\$ 0.00
Ret. Garantía Líquida	\$ 0.00
Comisiones pendientes de aplicar	\$ 0.00
Compras no aplicadas	\$ 0.00
TOTAL	\$ 0.00

Resumen de comisiones

Cheques girados	51
Cheques girados sin comisión	51
Cheques girados con comisión	0
Importe de la comisión	\$ 0.00
Por cheques devueltos	\$ 0.00
Otras comisiones	\$ 180.00

ENLACE GLOBAL PM S/INTERESES
(Saldo inicial de \$261,176.97)

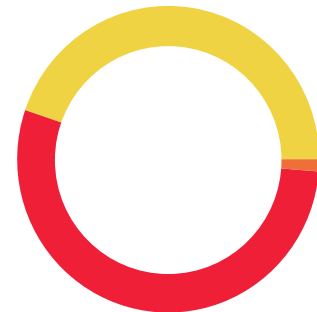

DEPÓSITOS	\$1,127,117.45
RETIROS	\$1,356,260.04
COMISIONES	\$180.00
OTROS CARGOS	\$28.80
SALDO FINAL	\$31,825.58

Línea Directa para su empresa:

Ciudad de México: (55) 5140 5640 | Monterrey: (81) 8156 9640 | Guadalajara: (33) 3669 9040 | Resto del país: 800 - DIRECTA (3473282) | Visita nuestra página: www.banorte.com
Banco Mercantil del Norte S.A. Institución de Banca Múltiple Grupo Financiero Banorte, Av. Revolución No. 3000, Colonia La Primavera C.P.64830, Municipio Monterrey
Nuevo Leon. RFC BMN930209927

DETALLE DE MOVIMIENTOS (PESOS) ▼
Enlace Global Pm S/Intereses

FECHA	DESCRIPCIÓN / ESTABLECIMIENTO	MONTO DEL DEPOSITO	MONTO DEL RETIRO	SALDO
30-SEP-22	SALDO ANTERIOR			261,176.97
03-OCT-22	CHEQUE PAGADO 0026202		21,172.39	240,004.58
04-OCT-22	COMPRA ORDEN DE PAGO SPEI 0000003 =REFERENCIA CTA/CLABE: 030320900014050265, BEM SPEI BCO:030 BENEF:Marcela Sandoval Gome (DATO NO VERIF POR ESTA INST), Pension alimenticia 2a quinc sept 2022 CVE RASTREO: 8846APR1202210041924277438 RFC: SAGM771110934 IVA: 000000000000.00 BAJIO HORA LIQ: 09:48:37		4,374.00	235,630.58
04-OCT-22	COMISION ORDEN DE PAGO SPEI REFERENCIA: 0000003		5.00	235,625.58
04-OCT-22	I.V.A. ORDEN DE PAGO SPEI REFERENCIA: 0000003		0.80	235,624.78
04-OCT-22	COMPRA ORDEN DE PAGO SPEI 0000003 =REFERENCIA CTA/CLABE: 012320015847744855, BEM SPEI BCO:012 BENEF:Ma de Jesus Luna Pere (DATO NO VERIF POR ESTA INST), Pension alimenticia 2a quinc sept 2022 CVE RASTREO: 8846APR1202210041924277440 RFC: LUPJ710829KKO IVA: 000000000000.00 BBVA BANCOMER HORA LIQ: 09:48:38		4,658.78	230,966.00
04-OCT-22	COMISION ORDEN DE PAGO SPEI REFERENCIA: 0000003		5.00	230,961.00
04-OCT-22	I.V.A. ORDEN DE PAGO SPEI REFERENCIA: 0000003		0.80	230,960.20
04-OCT-22	COMPRA ORDEN DE PAGO SPEI 0000003 =REFERENCIA CTA/CLABE: 127320013407053378, BEM SPEI BCO:127 BENEF:Griselda Janette Castillo Torre (DATO NO VERIF POR ESTA INST), Pension alimenticia 2a quinc sept 2022 CVE RASTREO: 8846APR1202210041924277443 RFC: CATG7507054U7 IVA: 000000000000.00 AZTECA HORA LIQ: 09:48:38		4,374.00	226,586.20
04-OCT-22	COMISION ORDEN DE PAGO SPEI REFERENCIA: 0000003		5.00	226,581.20
04-OCT-22	I.V.A. ORDEN DE PAGO SPEI REFERENCIA: 0000003		0.80	226,580.40
04-OCT-22	CHEQUE PAGADO 0026199 DEPOSITO A CTA. 0176434782 RFC GAFG631110H11		800.00	225,780.40
05-OCT-22	CHEQUE PAGADO 0026191 DEPOSITO A CTA. 1160803076 RFC FORP960827661		6,938.65	218,841.75
06-OCT-22	TRASPASO A CUENTA DE TERCEROS 000000003 IVA:00000000.00 , A LA CUENTA: 4915664498653731 Viaticos a comprobar AL R.F.C. VADF750718125		132.00	218,709.75
06-OCT-22	COMPRA ORDEN DE PAGO SPEI 0000003 =REFERENCIA CTA/CLABE: 014320655069702761, BEM SPEI BCO:014 BENEF:Cooperativo de Seguridad Priva (DATO NO VERIF POR ESTA INST), Mod Gob Curiel serv de seguridad julio 2 CVE RASTREO: 8846APR1202210061926923796 RFC: CSP180802440 IVA: 000000000000.00 SANTANDER HORA LIQ: 07:55:32		27,027.00	191,682.75
06-OCT-22	COMISION ORDEN DE PAGO SPEI REFERENCIA: 0000003		5.00	191,677.75
06-OCT-22	I.V.A. ORDEN DE PAGO SPEI REFERENCIA: 0000003		0.80	191,676.95
06-OCT-22	DEPOSITO DE CUENTA PROPIA 000000003 , DE LA CUENTA 0190154938 Traspaso de cuenta	200,000.00		391,676.95
06-OCT-22	COMPRA ORDEN DE PAGO SPEI 0000003 =REFERENCIA CTA/CLABE: 021320040658838864, BEM SPEI BCO:021 BENEF:Carlos Ricardo Martinez Gome (DATO NO VERIF POR ESTA INST), Manto aire acondicionado Presidencia CVE RASTREO: 8846APR1202210061926935637 RFC: MAGA810901LD6 IVA: 000000000000.00 HSBC HORA LIQ: 08:17:21		5,521.60	386,155.35
06-OCT-22	COMISION ORDEN DE PAGO SPEI REFERENCIA: 0000003		5.00	386,150.35
06-OCT-22	I.V.A. ORDEN DE PAGO SPEI REFERENCIA: 0000003		0.80	386,149.55
06-OCT-22	COMPRA ORDEN DE PAGO SPEI 0000003 =REFERENCIA CTA/CLABE: 012320004749913465, BEM SPEI BCO:012 BENEF:Adriana Cordero Gome (DATO NO VERIF POR ESTA INST), Bodega de archivo renta octubre 2022 CVE RASTREO: 8846APR1202210061926935638 RFC: COGA730623RU0 IVA: 000000000000.00 BBVA BANCOMER HORA LIQ: 08:17:21		21,147.00	365,002.55
06-OCT-22	COMISION ORDEN DE PAGO SPEI REFERENCIA: 0000003		5.00	364,997.55
06-OCT-22	I.V.A. ORDEN DE PAGO SPEI REFERENCIA: 0000003		0.80	364,996.75
06-OCT-22	COMPRA ORDEN DE PAGO SPEI 0000003 =REFERENCIA CTA/CLABE: 021342040377165524, BEM SPEI BCO:021 BENEF:Maria Ines Del Toro Figuero (DATO NO VERIF POR ESTA INST), Cd Guzman renta agosto sept 2022 CVE RASTREO: 8846APR2202210061926935639 RFC: TOFI461229Q27 IVA: 000000000000.00 HSBC HORA LIQ: 08:17:22		18,360.00	346,636.75
06-OCT-22	COMISION ORDEN DE PAGO SPEI REFERENCIA: 0000003		5.00	346,631.75
06-OCT-22	I.V.A. ORDEN DE PAGO SPEI REFERENCIA: 0000003		0.80	346,630.95
06-OCT-22	COMPRA ORDEN DE PAGO SPEI 0000003 =REFERENCIA CTA/CLABE: 012396015712919710, BEM SPEI BCO:012 BENEF:Hortencia Padilla Padill (DATO NO VERIF POR ESTA INST), Tepatitlan renta octubre 2022 CVE RASTREO: 8846APR2202210061926935640 RFC: PAPH610109T46 IVA: 000000000000.00 BBVA BANCOMER HORA LIQ: 08:17:22		13,144.00	333,486.95
06-OCT-22	COMISION ORDEN DE PAGO SPEI REFERENCIA: 0000003		5.00	333,481.95
06-OCT-22	I.V.A. ORDEN DE PAGO SPEI REFERENCIA: 0000003		0.80	333,481.15

Línea Directa para su empresa:

Ciudad de México: (55) 5140 5640 | Monterrey: (81) 8156 9640 | Guadalajara: (33) 3669 9040 | Resto del país: 800 - DIRECTA (3473282) | Visita nuestra página: www.banorte.com
 Banco Mercantil del Norte S.A. Institución de Banca Múltiple Grupo Financiero Banorte, Av. Revolución No. 3000, Colonia La Primavera C.P.64830, Municipio Monterrey
 Nuevo Leon. RFC BMN930209927

DETALLE DE MOVIMIENTOS (PESOS) (CONTINUACIÓN) ▼
Enlace Global Pm S/Intereses

FECHA	DESCRIPCIÓN / ESTABLECIMIENTO	MONTO DEL DEPOSITO	MONTO DEL RETIRO	SALDO
06-OCT-22	COMPRA ORDEN DE PAGO SPEI 0000003 =REFERENCIA CTA/CLABE: 044320010014051878, BEM SPEI BCO:044 BENEF:Casa Canisio de Guadalajara A (DATO NO VERIF POR ESTA INST), Madero renta octubre 2022 CVE RASTREO: 8846APR2202210061926935642 RFC: CCG8905101G2 IVA: 000000000000.00 SCOTIABANK HORA LIQ: 08:17:22		65,539.80	267,941.35
06-OCT-22	COMISION ORDEN DE PAGO SPEI REFERENCIA: 0000003		5.00	267,936.35
06-OCT-22	I.V.A. ORDEN DE PAGO SPEI REFERENCIA: 0000003		0.80	267,935.55
06-OCT-22	COMPRA ORDEN DE PAGO SPEI 0000003 =REFERENCIA CTA/CLABE: 002180002328910099, BEM SPEI BCO:002 BENEF:Elevadores Schindler SA de C (DATO NO VERIF POR ESTA INST), 003876861109 octubre 2022 CVE RASTREO: 8846APR2202210061926935643 RFC: ESC8911081Q8 IVA: 000000000000.00 BANAMEX HORA LIQ: 08:17:22		4,302.01	263,633.54
06-OCT-22	COMISION ORDEN DE PAGO SPEI REFERENCIA: 0000003		5.00	263,628.54
06-OCT-22	I.V.A. ORDEN DE PAGO SPEI REFERENCIA: 0000003		0.80	263,627.74
06-OCT-22	COMPRA ORDEN DE PAGO SPEI 0000003 =REFERENCIA CTA/CLABE: 012862011562427582, BEM SPEI BCO:012 BENEF:Gilda Araceli Macias del Tor (DATO NO VERIF POR ESTA INST), Tamazula renta octubre 2022 CVE RASTREO: 8846APR2202210061926935644 RFC: MATG820123LDA IVA: 000000000000.00 BBVA BANCOMER HORA LIQ: 08:17:22		3,710.00	259,917.74
06-OCT-22	COMISION ORDEN DE PAGO SPEI REFERENCIA: 0000003		5.00	259,912.74
06-OCT-22	I.V.A. ORDEN DE PAGO SPEI REFERENCIA: 0000003		0.80	259,911.94
06-OCT-22	DEV.SPEIFALTA INFORMAC PARA CO REFERENCIA:0000003 MOT DEV:7 FALTA INFORMAC PARA COMPL PAGO BCO:40002 BENEFIC:Elevadores Schindler SA de CV ORDENANTE:COMISION ESTATAL DE DERECHOS HUMANOS CVE.RASTR: 8846APR2202210061926935643 HORA LIQ: 08:17:35 hrs.		4,302.01-	264,213.95
06-OCT-22	CARGO POR PAGO CONCENTRACION BEM COMISION FEDERA 00000000000105904065066522100900000008632 AL RFC CSS160330CP7 RAS 88462279035202088924 FAC 088924		863.00	263,350.95
06-OCT-22	CHEQUE PAGADO 0026211		7,443.78	255,907.17
06-OCT-22	TRASPASO A CUENTA DE TERCEROS 0000000003 IVA:00000000.00 , A LA CUENTA: 4915664491519475 Viaticos a comprobar AL R.F.C. GOBH8607092P1		3,928.00	251,979.17
06-OCT-22	COMPRA ORDEN DE PAGO SPEI 0000003 =REFERENCIA CTA/CLABE: 012320012462292633, BEM SPEI BCO:012 BENEF:Ruben Barragan Tejed (DATO NO VERIF POR ESTA INST), Peritaje Q No 2278 2022 I CVE RASTREO: 8846APR1202210061927818814 RFC: BATR660216SLA IVA: 000000000000.00 BBVA BANCOMER HORA LIQ: 16:56:12		14,999.99	236,979.18
06-OCT-22	COMISION ORDEN DE PAGO SPEI REFERENCIA: 0000003		5.00	236,974.18
06-OCT-22	I.V.A. ORDEN DE PAGO SPEI REFERENCIA: 0000003		0.80	236,973.38
06-OCT-22	COMPRA ORDEN DE PAGO SPEI 0000003 =REFERENCIA CTA/CLABE: 021333040619381897, BEM SPEI BCO:021 BENEF:EUGENIO ALBERTO GONZALEZ VILLAN (DATO NO VERIF POR ESTA INST), autlan renta octubre CVE RASTREO: 8846APR2202210061927818817 RFC: GOVE581111ER3 IVA: 000000000000.00 HSBC HORA LIQ: 16:56:12		7,950.00	229,023.38
06-OCT-22	COMISION ORDEN DE PAGO SPEI REFERENCIA: 0000003		5.00	229,018.38
06-OCT-22	I.V.A. ORDEN DE PAGO SPEI REFERENCIA: 0000003		0.80	229,017.58
07-OCT-22	CHEQUE CAMARA 0026201 MARS710305NUA		5,069.39	223,948.19
07-OCT-22	CHEQUE CAMARA 0026218 NARC840702RI1		2,556.00	221,392.19
07-OCT-22	CHEQUE PAGADO 0026217		2,947.07	218,445.12
07-OCT-22	TRASPASO A CUENTA DE TERCEROS 0000000003 IVA:00000000.00 , A LA CUENTA: 1201268297 Viaticos a comprobar AL R.F.C. GULU6705038P4		1,080.00	217,365.12
07-OCT-22	COMPRA ORDEN DE PAGO SPEI 0000003 =REFERENCIA CTA/CLABE: 002320701112376874, BEM SPEI BCO:002 BENEF:Carlos Eduardo Navarro Rom (DATO NO VERIF POR ESTA INST), Viaticos a comprobar CVE RASTREO: 8846APR2202210071929667560 RFC: NARC840702RI1 IVA: 000000000000.00 BANAMEX HORA LIQ: 17:17:38		636.00	216,729.12
07-OCT-22	COMISION ORDEN DE PAGO SPEI REFERENCIA: 0000003		5.00	216,724.12
07-OCT-22	I.V.A. ORDEN DE PAGO SPEI REFERENCIA: 0000003		0.80	216,723.32
07-OCT-22	COMPRA ORDEN DE PAGO SPEI 0000003 =REFERENCIA CTA/CLABE: 137320101594844622, BEM SPEI BCO:137 BENEF:Julio Cesar Hernandez Varga (DATO NO VERIF POR ESTA INST), Estacionamiento septiembre CVE RASTREO: 8846APR1202210071929688640 RFC: HEVJ740528DJ2 IVA: 000000000000.00 BANCOPPEL HORA LIQ: 17:25:40		4,000.01	212,723.31
07-OCT-22	COMISION ORDEN DE PAGO SPEI REFERENCIA: 0000003		5.00	212,718.31
07-OCT-22	I.V.A. ORDEN DE PAGO SPEI REFERENCIA: 0000003		0.80	212,717.51

Línea Directa para su empresa:

Ciudad de México: (55) 5140 5640 | Monterrey: (81) 8156 9640 | Guadalajara: (33) 3669 9040 | Resto del país: 800 - DIRECTA (3473282) | Visita nuestra página: www.banorte.com
 Banco Mercantil del Norte S.A. Institución de Banca Múltiple Grupo Financiero Banorte, Av. Revolución No. 3000, Colonia La Primavera C.P.64830, Municipio Monterrey
 Nuevo Leon. RFC BMN930209927

DETALLE DE MOVIMIENTOS (PESOS) (CONTINUACIÓN) ▼
Enlace Global Pm S/Intereses

FECHA	DESCRIPCIÓN / ESTABLECIMIENTO	MONTO DEL DEPOSITO	MONTO DEL RETIRO	SALDO
07-OCT-22	CARGO POR PAGO CONCENTRACION BEM COMISION FEDERA 0000000000014662006025432210160000001180 AL RFC CSS160330CP7 RAS 88462280013775088924 FAC 088924		118.00	212,599.51
07-OCT-22	COMPRA ORDEN DE PAGO SPEI 0000003 =REFERENCIA CTA/CLABE: 002180002328910099, BEM SPEI BCO:002 BENEF:Elevadores Schindler SA de C (DATO NO VERIF POR ESTA INST), 003876861109 CVE RASTREO: 8846APR2202210071929748209 RFC: ESC8911081Q8 IVA: 000000000000.00 BANAMEX HORA LIQ: 17:48:56		4,302.01	208,297.50
07-OCT-22	COMISION ORDEN DE PAGO SPEI REFERENCIA: 0000003		5.00	208,292.50
07-OCT-22	I.V.A. ORDEN DE PAGO SPEI REFERENCIA: 0000003		0.80	208,291.70
10-OCT-22	CHEQUE PAGADO 0026213		532.00	207,759.70
10-OCT-22	CHEQUE PAGADO 0026210 DEPOSITO A CTA. 1105241099 RFC TILT770415JIA		11,554.73	196,204.97
11-OCT-22	CHEQUE CAMARA 0026219 TCA0407219T6		709.00	195,495.97
11-OCT-22	CHEQUE CAMARA 0026220 TCA0407219T6		580.00	194,915.97
11-OCT-22	CHEQUE CAMARA 0026221 TCA0407219T6		970.00	193,945.97
11-OCT-22	CHEQUE PAGADO 0026222		6,455.57	187,490.40
11-OCT-22	002601002210110000040107 SPEI RECIBIDO, BCO:0012 BBVA BANCOMER HR LIQ: 12:44:27 DEL CLIENTE INSTITUTO DE PENSION ES DEL ESTADO DE JA DE LA CLABE 012320004484640226 CON RFC IPES40101GX0 CONCEPTO: SOLICITUD 1522006235 REFERENCIA: 1140107 CVE RAST: 002601002210110000040107	144,878.07		332,368.47
11-OCT-22	CHEQUE PAGADO 0026229		1,602.00	330,766.47
11-OCT-22	CHEQUE PAGADO 0026226		6,059.00	324,707.47
11-OCT-22	CHEQUE PAGADO 0026224		4,551.00	320,156.47
11-OCT-22	CHEQUE PAGADO 0026228		1,252.00	318,904.47
11-OCT-22	CHEQUE PAGADO 0026225		3,551.00	315,353.47
11-OCT-22	CHEQUE PAGADO 0026227		3,551.00	311,802.47
11-OCT-22	TRASPASO A CUENTA DE TERCEROS 0000000003 IVA:00000000.00 , A LA CUENTA: 1121358447 Viaticos a comprobar AL R.F.C. UOSF701020HS3		3,551.00	308,251.47
11-OCT-22	COMPRA ORDEN DE PAGO SPEI 0048634 =REFERENCIA CTA/CLABE: 002320011016165994, BEM SPEI BCO:002 BENEF:SIAP (DATO NO VERIF POR ESTA INST), 1004863470 CVE RASTREO: 8846APR2202210111934314360 RFC: SIS780421IRS IVA: 000000000000.00 BANAMEX HORA LIQ: 16:06:45		29,950.00	278,301.47
11-OCT-22	COMISION ORDEN DE PAGO SPEI REFERENCIA: 0048634		5.00	278,296.47
11-OCT-22	I.V.A. ORDEN DE PAGO SPEI REFERENCIA: 0048634		0.80	278,295.67
12-OCT-22	CHEQUE CAMARA 0026214 LODC840101KP5		14,080.97	264,214.70
13-OCT-22	DEPOSITO DE CUENTA PROPIA 0000000002 , DE LA CUENTA 0190154938 Traspaso de cuenta	201,000.00		465,214.70
13-OCT-22	DEP.EFECTIVO	3,928.00		469,142.70
13-OCT-22	DEP.EFECTIVO	5,358.92		474,501.62
13-OCT-22	COMPRA ORDEN DE PAGO SPEI 0000003 =REFERENCIA CTA/CLABE: 127320013407053378, BEM SPEI BCO:127 BENEF:Griselda Janette Castillo Torre (DATO NO VERIF POR ESTA INST), Pension alimenticia 1a quinc oct 2022 CVE RASTREO: 8846APR1202210131936617286 RFC: CATG7507054U7 IVA: 000000000000.00 AZTECA HORA LIQ: 11:21:42		4,374.76	470,126.86
13-OCT-22	COMISION ORDEN DE PAGO SPEI REFERENCIA: 0000003		5.00	470,121.86
13-OCT-22	I.V.A. ORDEN DE PAGO SPEI REFERENCIA: 0000003		0.80	470,121.06
13-OCT-22	COMPRA ORDEN DE PAGO SPEI 0000003 =REFERENCIA CTA/CLABE: 012320015847744855, BEM SPEI BCO:012 BENEF:Ma de Jesus Luna Pere (DATO NO VERIF POR ESTA INST), Pension alimenticia 1a quinc oct 2022 CVE RASTREO: 8846APR2202210131936617290 RFC: LUPJ710829KKO IVA: 000000000000.00 BBVA BANCOMER HORA LIQ: 11:21:42		4,658.78	465,462.28
13-OCT-22	COMISION ORDEN DE PAGO SPEI REFERENCIA: 0000003		5.00	465,457.28
13-OCT-22	I.V.A. ORDEN DE PAGO SPEI REFERENCIA: 0000003		0.80	465,456.48
13-OCT-22	COMPRA ORDEN DE PAGO SPEI 0000003 =REFERENCIA CTA/CLABE: 030320900014050265, BEM SPEI BCO:030 BENEF:Marcela Sandoval Gome (DATO NO VERIF POR ESTA INST), Pension alimenticia 1a quinc oct 2022 CVE RASTREO: 8846APR1202210131936617291 RFC: SAGM771110934 IVA: 000000000000.00 BAJIO HORA LIQ: 11:21:42		4,374.76	461,081.72
13-OCT-22	COMISION ORDEN DE PAGO SPEI REFERENCIA: 0000003		5.00	461,076.72
13-OCT-22	I.V.A. ORDEN DE PAGO SPEI REFERENCIA: 0000003		0.80	461,075.92
17-OCT-22	TRASPASO A CUENTA DE TERCEROS 0000000003 IVA:00000000.00 , A LA CUENTA: 1201271840 viaticos a comprobar AL R.F.C. SANA760624AJ9		252.00	460,823.92

Línea Directa para su empresa:

Ciudad de México: (55) 5140 5640 | Monterrey: (81) 8156 9640 | Guadalajara: (33) 3669 9040 | Resto del país: 800 - DIRECTA (3473282) | Visita nuestra página: www.banorte.com
 Banco Mercantil del Norte S.A. Institución de Banca Múltiple Grupo Financiero Banorte, Av. Revolución No. 3000, Colonia La Primavera C.P.64830, Municipio Monterrey
 Nuevo Leon. RFC BMN930209927

DETALLE DE MOVIMIENTOS (PESOS) (CONTINUACIÓN) ▼
Enlace Global Pm S/Intereses

FECHA	DESCRIPCIÓN / ESTABLECIMIENTO	MONTO DEL DEPOSITO	MONTO DEL RETIRO	SALDO
17-OCT-22	TRASPASO A CUENTA DE TERCEROS 000000003 IVA:00000000.00 , A LA CUENTA: 1121358447 viaticos a comprobar AL R.F.C. UOSF701020HS3		252.00	460,571.92
17-OCT-22	CHEQUE PAGADO 0026190 DEPOSITO A CTA. 1105252862 RFC GEU870624QU3		7,886.25	452,685.67
17-OCT-22	PAGO REFERENCIADO 548948029022 Impuesto Deposito Referenciado		12,617.00	440,068.67
18-OCT-22	PAGO DE LDC-IMSS ALTA: ROM237YF4COX2AGX3513200HIEN9000000000000000000042ZR ID PAGO: R1333765383202209488487 TOTAL: 0000000029412261 RASTREO: 000066447		294,122.61	145,946.06
19-OCT-22	DEP.EFECTIVO	2,490.00		148,436.06
19-OCT-22	COMPRA ORDEN DE PAGO SPEI 0000790 =REFERENCIA CTA/CLABE: 012320001586112707, BEM SPEI BCO:012 BENEF:Carlos Flores Garci (DATO NO VERIF POR ESTA INST), REEMPLAZO DE BATERIA CVE RASTREO: 8846APR2202210191946422274 RFC: FOGC660514955 IVA: 000000000000.00 BBVA BANCOMER HORA LIQ: 10:36:18		2,150.00	146,286.06
19-OCT-22	COMISION ORDEN DE PAGO SPEI REFERENCIA: 0000790		5.00	146,281.06
19-OCT-22	I.V.A. ORDEN DE PAGO SPEI REFERENCIA: 0000790		0.80	146,280.26
19-OCT-22	CHEQUE PAGADO 0026237		22,585.60	123,694.66
19-OCT-22	TRASPASO A CUENTA DE TERCEROS 0000000120 IVA:00000000.00 , A LA CUENTA: 4915664491519475 Anticipo de gastos por comprobar AL R.F.C. GOBH8607092P1		6,684.00	117,010.66
19-OCT-22	DEPOSITO DE CUENTA PROPIA 0000488487 , DE LA CUENTA 0174254089 Fondeo por pago de IMSS	294,122.61		411,133.27
20-OCT-22	CHEQUE PAGADO 0026244		16,368.00	394,765.27
20-OCT-22	TRASPASO A CUENTA DE TERCEROS 0000000801 IVA:00000300.43 , A LA CUENTA: 0329232896 IMPRESI N DE LONAS EN EL IJCF AL R.F.C. LET070607RJ1		2,178.11	392,587.16
20-OCT-22	TRASPASO 0000221020 , DE LA CUENTA: 1204653670 VIATICOS	1,225.00		393,812.16
20-OCT-22	CHEQUE PAGADO 0026245 DEPOSITO A CTA. 0612133426 RFC RIAG700802V7A		36,872.80	356,939.36
20-OCT-22	COMPRA ORDEN DE PAGO SPEI 0130796 =REFERENCIA CTA/CLABE: 012914002006241013, BEM SPEI BCO:012 BENEF:Telefonos de Mexico SAB de C (DATO NO VERIF POR ESTA INST), SERVICIO TELEFONICO CVE RASTREO: 8846APR2202210201948263785 RFC: TME840315KT6 IVA: 000000000000.00 BBVA BANCOMER HORA LIQ: 15:40:28		29,446.39	327,492.97
20-OCT-22	COMISION ORDEN DE PAGO SPEI REFERENCIA: 0130796		5.00	327,487.97
20-OCT-22	I.V.A. ORDEN DE PAGO SPEI REFERENCIA: 0130796		0.80	327,487.17
20-OCT-22	DEV.SPEIESTRUCTURA INF ADIC IN REFERENCIA:0130796 MOT DEV:G ESTRUCTURA INF ADIC INCORRECTA BCO:40012 BENEFIC:Telefonos de Mexico SAB de CV ORDENANTE:COMISION ESTATAL DE DERECHOS HUMANOS CVE.RASTR: 8846APR2202210201948263785 HORA LIQ: 15:40:39 hrs.		29,446.39-	356,933.56
20-OCT-22	COMPRA ORDEN DE PAGO SPEI 0003171 =REFERENCIA CTA/CLABE: 012404001117310920, BEM SPEI BCO:012 BENEF:Extravision Comunicacion SAPI d (DATO NO VERIF POR ESTA INST), 792 INTERNET CVE RASTREO: 8846APR2202210201948301351 RFC: ECO130611V3A IVA: 000000000000.00 BBVA BANCOMER HORA LIQ: 15:59:09		892.68	356,040.88
20-OCT-22	COMISION ORDEN DE PAGO SPEI REFERENCIA: 0003171		5.00	356,035.88
20-OCT-22	I.V.A. ORDEN DE PAGO SPEI REFERENCIA: 0003171		0.80	356,035.08
20-OCT-22	COMPRA ORDEN DE PAGO SPEI 0000791 =REFERENCIA CTA/CLABE: 014320606231413206, BEM SPEI BCO:014 BENEF:Uzziel Alejandro Rodriguez Puli (DATO NO VERIF POR ESTA INST), PP 2921 CAMBIO DE CERRADURAS CVE RASTREO: 8846APR2202210201948330998 RFC: ROPU900822UE1 IVA: 000000000000.00 SANTANDER HORA LIQ: 16:10:30		11,083.80	344,951.28
20-OCT-22	COMISION ORDEN DE PAGO SPEI REFERENCIA: 0000791		5.00	344,946.28
20-OCT-22	I.V.A. ORDEN DE PAGO SPEI REFERENCIA: 0000791		0.80	344,945.48
21-OCT-22	CHEQUE CAMARA 0026243 COPD810317M92		13,234.01	331,711.47
21-OCT-22	CHEQUE PAGADO 0026242		34,518.85	297,192.62
21-OCT-22	CHEQUE PAGADO 0026232		6,902.18	290,290.44
21-OCT-22	DEP.EFECTIVO	457.00		290,747.44
21-OCT-22	DEP.EFECTIVO	66.00		290,813.44
21-OCT-22	DEP.EFECTIVO	14.00		290,827.44
21-OCT-22	DEP.EFECTIVO	8.00		290,835.44
21-OCT-22	COMPRA ORDEN DE PAGO SPEI 0000793 =REFERENCIA CTA/CLABE: 030320900005890463, BEM SPEI BCO:030 BENEF:Forza J E SA de C (DATO NO VERIF POR ESTA INST), SEGURIDAD SEP OCT CVE RASTREO: 8846APR2202210211950073897 RFC: FJE1504161T6 IVA: 000000000000.00 BAJIO HORA LIQ: 16:03:22		26,680.00	264,155.44
21-OCT-22	COMISION ORDEN DE PAGO SPEI REFERENCIA: 0000793		5.00	264,150.44
21-OCT-22	I.V.A. ORDEN DE PAGO SPEI REFERENCIA: 0000793		0.80	264,149.64

Línea Directa para su empresa:

Ciudad de México: (55) 5140 5640 | Monterrey: (81) 8156 9640 | Guadalajara: (33) 3669 9040 | Resto del país: 800 - DIRECTA (3473282) | Visita nuestra página: www.banorte.com
 Banco Mercantil del Norte S.A. Institución de Banca Múltiple Grupo Financiero Banorte, Av. Revolución No. 3000, Colonia La Primavera C.P.64830, Municipio Monterrey
 Nuevo Leon. RFC BMN930209927

DETALLE DE MOVIMIENTOS (PESOS) (CONTINUACIÓN) ▼
Enlace Global Pm S/Intereses

FECHA	DESCRIPCIÓN / ESTABLECIMIENTO	MONTO DEL DEPOSITO	MONTO DEL RETIRO	SALDO
21-OCT-22	COMPRA ORDEN DE PAGO SPEI 0000799 =REFERENCIA CTA/CLABE: 014320655069702761, BEM SPEI BCO:014 BENEF:Cooperativo de Seguridad Privada (DATO NO VERIF POR ESTA INST), SEGURIDAD GOB CURIEL SEPT CVE RASTREO: 8846APR1202210211950112697 RFC: CSP180802440 IVA: 000000000000.00 SANTANDER HORA LIQ: 16:17:57		27,027.00	237,122.64
21-OCT-22	COMISION ORDEN DE PAGO SPEI REFERENCIA: 0000799		5.00	237,117.64
21-OCT-22	I.V.A. ORDEN DE PAGO SPEI REFERENCIA: 0000799		0.80	237,116.84
24-OCT-22	CHEQUE PAGADO 0026252		3,276.00	233,840.84
24-OCT-22	CHEQUE PAGADO 0026251		3,276.00	230,564.84
24-OCT-22	CHEQUE PAGADO 0026250		4,276.00	226,288.84
24-OCT-22	CHEQUE PAGADO 0026236 DEPOSITO A CTA. 0176434782 RFC GAFG631110H11		1,740.00	224,548.84
24-OCT-22	TRASPASO A CUENTA PROPIA 0000000785 IVA:00000000.00 , A LA CUENTA 0190154938 TRANSFERENCIA POR ERROR EN CTA AL R.F.C. CED930224MP7		7,458.75	217,090.09
24-OCT-22	TRASPASO A CUENTA DE TERCEROS 0001212010 IVA:00000000.00 , A LA CUENTA: 1121358447 ANTICIPO DE GASTOS DE VIAJE CDMX AL R.F.C. UOSF701020HS3		3,276.00	213,814.09
24-OCT-22	CHEQUE PAGADO 0026249		2,269.80	211,544.29
24-OCT-22	CHEQUE PAGADO 0026248		2,165.01	209,379.28
24-OCT-22	CHEQUE PAGADO 0026254		6,583.84	202,795.44
24-OCT-22	CHEQUE PAGADO 0026231		761.25	202,034.19
24-OCT-22	CHEQUE PAGADO 0026235		11,825.71	190,208.48
24-OCT-22	CHEQUE PAGADO 0026233 DEPOSITO A CTA. 0423071676 RFC OOSK820407LT1		9,745.43	180,463.05
24-OCT-22	TRASPASO A CUENTA DE TERCEROS 0000000803 IVA:00000000.00 , A LA CUENTA: 0216851995 RECOLECCION DE BASURA AL R.F.C. JICG931226NG9		4,620.00	175,843.05
25-OCT-22	CHEQUE PAGADO 0026223		6,303.64	169,539.41
25-OCT-22	CHEQUE PAGADO 0026247		1,000.00	168,539.41
25-OCT-22	CHEQUE PAGADO 0026240		7,410.05	161,129.36
25-OCT-22	002601002210250000874035 SPEI RECIBIDO, BCO:0012 BBVA BANCOMER HR LIQ: 15:02:26 DEL CLIENTE INSTITUTO DE PENSION ES DEL ESTADO DE JA DE LA CLABE 012320004484640226 CON RFC IPE540101GX0 CONCEPTO: SOLICITUD 1522006651 REFERENCIA: 2574035 CVE RAST: 002601002210250000874035	11,079.85		172,209.21
25-OCT-22	COMPRA ORDEN DE PAGO SPEI 0000808 =REFERENCIA CTA/CLABE: 012320004802840174, BEM SPEI BCO:012 BENEF:TALLER AUTOMOTRIZ JIMENEZ SA DE (DATO NO VERIF POR ESTA INST), SERVICIO RANGER JV86463 CVE RASTREO: 8846APR1202210251954873098 RFC: TAJ650904H67 IVA: 000000000000.00 BBVA BANCOMER HORA LIQ: 16:22:53		5,500.01	166,709.20
25-OCT-22	COMISION ORDEN DE PAGO SPEI REFERENCIA: 0000808		5.00	166,704.20
25-OCT-22	I.V.A. ORDEN DE PAGO SPEI REFERENCIA: 0000808		0.80	166,703.40
25-OCT-22	COMPRA ORDEN DE PAGO SPEI 0000809 =REFERENCIA CTA/CLABE: 002320701317049744, BEM SPEI BCO:002 BENEF:Plasencia Motors de Guadalajara (DATO NO VERIF POR ESTA INST), SERV RANGER JV86461 CVE RASTREO: 8846APR1202210251954892871 RFC: PMG1807068H5 IVA: 000000000000.00 BANAMEX HORA LIQ: 16:35:12		4,460.00	162,243.40
25-OCT-22	COMISION ORDEN DE PAGO SPEI REFERENCIA: 0000809		5.00	162,238.40
25-OCT-22	I.V.A. ORDEN DE PAGO SPEI REFERENCIA: 0000809		0.80	162,237.60
25-OCT-22	COMPRA ORDEN DE PAGO SPEI 0000804 =REFERENCIA CTA/CLABE: 021320040517336083, BEM SPEI BCO:021 BENEF:LLANTAS JOSE MENDOZA SA DE C (DATO NO VERIF POR ESTA INST), 2961 LLANTAS XTRAIL PRESID CVE RASTREO: 8846APR1202210251954907049 RFC: LJM110331P71 IVA: 000000000000.00 HSBC HORA LIQ: 16:43:54		11,840.00	150,397.60
25-OCT-22	COMISION ORDEN DE PAGO SPEI REFERENCIA: 0000804		5.00	150,392.60
25-OCT-22	I.V.A. ORDEN DE PAGO SPEI REFERENCIA: 0000804		0.80	150,391.80
25-OCT-22	COMPRA ORDEN DE PAGO SPEI 0012022 =REFERENCIA CTA/CLABE: 044180256031684222, BEM SPEI BCO:044 BENEF:Federacion Mexicana de Organism (DATO NO VERIF POR ESTA INST), APORTACION FMOPDH CVE RASTREO: 8846APR2202210251954934573 RFC: FMO9311052H0 IVA: 000000000000.00 SCOTIABANK HORA LIQ: 17:00:25		15,000.00	135,391.80
25-OCT-22	COMISION ORDEN DE PAGO SPEI REFERENCIA: 0012022		5.00	135,386.80
25-OCT-22	I.V.A. ORDEN DE PAGO SPEI REFERENCIA: 0012022		0.80	135,386.00
26-OCT-22	CHEQUE PAGADO 0026260		9,000.00	126,386.00

Línea Directa para su empresa:

Ciudad de México: (55) 5140 5640 | Monterrey: (81) 8156 9640 | Guadalajara: (33) 3669 9040 | Resto del país: 800 - DIRECTA (3473282) | Visita nuestra página: www.banorte.com
 Banco Mercantil del Norte S.A. Institución de Banca Múltiple Grupo Financiero Banorte, Av. Revolución No. 3000, Colonia La Primavera C.P.64830, Municipio Monterrey
 Nuevo Leon. RFC BMN930209927

DETALLE DE MOVIMIENTOS (PESOS) (CONTINUACIÓN) ▼
Enlace Global Pm S/Intereses

FECHA	DESCRIPCIÓN / ESTABLECIMIENTO	MONTO DEL DEPOSITO	MONTO DEL RETIRO	SALDO
31-OCT-22	I.V.A. ORDEN DE PAGO SPEI REFERENCIA: 0000820		0.80	56,059.29
31-OCT-22	CHEQUE PAGADO 0026263		4,378.00	51,681.29
31-OCT-22	MBAN01002210310087766434 SPEI RECIBIDO, BCO:0012 BBVA BANCOMER HR LIQ: 11:40:17 DEL CLIENTE SITLALI CHINO CARRILLO DE LA CLABE 012344028987294924 CON RFC CICS911120QE8 CONCEPTO: reembolso viatico sitlali REFERENCIA: 3110220 CVE RAST: MBAN01002210310087766434	1,000.00		52,681.29
31-OCT-22	CHEQUE PAGADO 0026246		1,000.00	51,681.29
31-OCT-22	DEPOSITO DE CUENTA PROPIA 0031102202, DE LA CUENTA 0190154938 FONDEO PARA CUBRIR GASTO CTE	100,000.00		151,681.29
31-OCT-22	CARGO POR PAGO CONCENTRACION BEM TELCEL (RADIO M 00000000000000000000000000505353713710 AL RFC RDI841003QJ4 RAS 88462304253955037478 FAC 037478		21,546.00	130,135.29
31-OCT-22	COMPRA ORDEN DE PAGO SPEI 0000692 =REFERENCIA CTA/CLABE: 002420446900379879, BEM SPEI BCO:002 BENEF: Sistemas de Impresion Digital S (DATO NO VERIF POR ESTA INST), PAGO POR ARRENDAMIENTO EQ COPIADO CVE RASTREO: 8846APR2202210311964907455 RFC: SID040910GSA IVA: 000000000000.00 BANAMEX HORA LIQ: 14:52:59		61,992.31	68,142.98
31-OCT-22	COMISION ORDEN DE PAGO SPEI REFERENCIA: 0000692		5.00	68,137.98
31-OCT-22	I.V.A. ORDEN DE PAGO SPEI REFERENCIA: 0000692		0.80	68,137.18
31-OCT-22	CHEQUE PAGADO 0026265		14,554.92	53,582.26
31-OCT-22	CHEQUE PAGADO 0026266		2,000.00	51,582.26
31-OCT-22	CHEQUE PAGADO 0026264		19,750.88	31,831.38
31-OCT-22	DEPOSITO DE CUENTA PROPIA 000000822, DE LA CUENTA 0190154938 FONDEO PARA PAGO DE VALES	61,392.00		93,223.38
31-OCT-22	COMPRA ORDEN DE PAGO SPEI 0000822 =REFERENCIA CTA/CLABE: 044320010033922522, BEM SPEI BCO:044 BENEF:Toka Internacional SAPI DE C (DATO NO VERIF POR ESTA INST), PAGO DE VALES DE GASOLINA CVE RASTREO: 8846APR1202210311965198236 RFC: TIN090211J9 IVA: 000000000000.00 SCOTIABANK HORA LIQ: 16:21:58		61,392.00	31,831.38
31-OCT-22	COMISION ORDEN DE PAGO SPEI REFERENCIA: 0000822		5.00	31,826.38
31-OCT-22	I.V.A. ORDEN DE PAGO SPEI REFERENCIA: 0000822		0.80	31,825.58

OTROS ▼
Informe de Depósitos en efectivo (IDE) mayores a \$15,000 pesos

Mes:	OCTUBRE de 2022
Excedentes de depósitos	\$ 760.71
Tipo de Cambio	\$ 19.8365
Resumen por cliente del ejercicio 2022	
Monto de excedente de depósitos	\$ 126,621.82

*Los depósitos en efectivo presentados en el presente informe son aquellos que exceden la cantidad de \$15,000 (Quince mil pesos 00/100) de forma acumulada en todas las cuentas bajo titularidad del cliente dentro de un mes calendario.

MENSAJES IMPORTANTES

ESTIMADO CLIENTE, LE INFORMAMOS QUE LAS CONSTANCIAS FISCALES DEL EJERCICIO 2021 CORRESPONDIENTES A SUS CUENTAS INVERSIONES A PLAZO, FONDOS DE INVERSION, INVERSIONES DE MESA DE DINERO Y CREDITOS HIPOTECARIOS, SE ENCUENTRAN A SU DISPOSICION PARA SU CONSULTA. PUEDE DESCARGARLOS DESDE BANCO EN LINEA, DANDO CLIC EN LA IMAGEN DE SU USUARIO DEBAJO DEL BOTON "SALIR", ELIGE LA OPCION "CONSTANCIAS DE INTERES REAL" PARA SELECCIONAR EL PERIODO, O SI LO PREFIERE, SOLICITELA(S) EN CUALQUIERA DE NUESTRAS SUCURSALES. EN CASO DE DUDAS O PARA MAYOR INFORMACION, ESTAMOS A SUS ORDENES EN BANORTE DONDE UNO DE NUESTROS EJECUTIVOS CON GUSTO LO PODRA ATENDER.

Advertencia: Incumplir sus obligaciones le puede generar comisiones.

El presente estado de cuenta no es un comprobante fiscal.

La fecha de corte coincide con la fecha de terminación del periodo que se señala en el presente estado de cuenta. Las operaciones efectuadas durante los días no laborales o después de la hora de corte de fin de día serán consideradas en nuestra contabilidad como realizadas en el siguiente día hábil bancario. Usted dispone de 90 días después de la fecha de corte para objetar la información contenida en su estado de cuenta, de no hacerlo se asumirá su conformidad al respecto.

Línea Directa para su empresa:

Ciudad de México: (55) 5140 5640 | Monterrey: (81) 8156 9640 | Guadalajara: (33) 3669 9040 | Resto del país: 800 - DIRECTA (3473282) | Visita nuestra página: www.banorte.com
 Banco Mercantil del Norte S.A. Institución de Banca Múltiple Grupo Financiero Banorte, Av. Revolución No. 3000, Colonia La Primavera C.P.64830, Municipio Monterrey
 Nuevo Leon. RFC BMN930209927

Cuando no reciba su estado de cuenta durante los 20 días siguientes de la fecha de corte, y no haya dado instrucciones para que no se le envíe, favor de solicitarlo en su sucursal.

En el caso de avisos de modificaciones al contrato de adhesión, recuerde que, si así lo decide, tiene derecho a solicitar la cancelación de su cuenta dentro de los 30 días naturales posteriores a la notificación recibida, sin responsabilidad alguna a su cargo cubriendo, en su caso, los adeudos que se hayan generado a la fecha.

Aviso de privacidad

Ponemos a su disposición el Aviso de Privacidad en www.banorte.com en el entendido de que su información será tratada con sujeción a los fines establecidos en el referido Aviso de Privacidad.

Consultas, Reclamaciones, y Aclaraciones

Banco Mercantil del Norte S.A. Institución de Banca Múltiple, Grupo Financiero Banorte recibe las consultas, reclamaciones o aclaraciones, a través de su **Unidad Especializada de Atención a Usuarios (UNE)**, ubicada en Av. Paseo de la Reforma 195 Piso 1, Colonia Cuauhtémoc, C.P. 06500, Alcaldía Cuauhtémoc, Ciudad de México, Correo electrónico: une@banorte.com, o al Teléfono: **800 627 2292** así como en cualquiera de sus sucursales. En el caso de no obtener una respuesta satisfactoria o en el caso de requerir consultar y/o comparar información sobre comisiones podrá acudir a la Comisión Nacional para la Protección y Defensa de los Usuarios de Servicios Financieros www.condusef.gob.mx con número telefónico de atención en la Ciudad de México **(55) 5340 0999** y desde el interior de la República el **800 999 8080**.

Referencia de Abreviaturas

ABO	Abono	COM	Comisión	EDO	Estado	O/B	Otro Banco
ATM	Cajero Automático	CONS	Consulta	I.S.R	Impuesto Sobre la Renta	PZO	Plazo
BTE	Banorte	CPA	Compra	I.V.A	Impuesto al Valor Agregado	R.F.C	Registro Federal de Causantes
CAM	Cámara de compensación	CTA	Cuenta	INT	Interés (es)	REV	Reverso
CAP	Capital	DEP	Depósito	INTBC	Interbancaria	S.B.C	Saldo salvo Buen Cobro
CHEQ/CHQ	Cheque	DEV	Devolución	INV	Inversión	VEN	Ventanilla
CLABE	Clave Bancaria Estandarizada	DISP	Disposición/Dispersión	LIQ	Liquidación (Pago)		



Los productos anteriormente descritos se encuentran protegidos por el Instituto para la Protección del Ahorro Bancario (IPAB) hasta por un monto equivalente a 400,000 UDI por cliente, por Institución. Lo anterior de conformidad con las disposiciones legales que regulan a dicho Instituto. Vista la página www.ipab.org.mx

Línea Directa para su empresa:

Ciudad de México: (55) 5140 5640 | Monterrey: (81) 8156 9640 | Guadalajara: (33) 3669 9040 | Resto del país: 800 - DIRECTA (3473282) | Visita nuestra página: www.banorte.com
 Banco Mercantil del Norte S.A. Institución de Banca Múltiple Grupo Financiero Banorte, Av. Revolución No. 3000, Colonia La Primavera C.P.64830, Municipio Monterrey
 Nuevo Leon. RFC BMN930209927

COMPROBANTE FISCAL DIGITAL ▼

0186151659 - ENLACE GLOBAL PM S/INTERESES

Folio Fiscal: 0DEECEEC-COAC-4C65-B70E-A7F9E8ADEAE8
No de Serie del Certificado del SAT: 00001000000507237013
No de Serie del Certificado del Emisor: 00001000000504876057
Fecha y hora de certificación: 2022-11-01T20:41:33
Lugar y fecha de elaboración: 64830 2022-10-31
Forma de pago: 03-Transferencia electrónica de fondos

Sello Digital del CFDI:

KEs2L5M53B1V3ySjCsbDsFCI27QuccVPsmCJnUEwk37xbSFm43VsPyPCxqXHJWxqbnnM9nq9tlnJ4R8enqae45Xhm6sWfq3tAbJVXRT6Km27ZOdBd2jpRbEtTRKif8bv1RoECEiYDkwbjwhizgL6woVuVc3Gijt0EvFpPpGWTwbskznM9L5AdbyYiVLVl1eDiJxIVMWctqFMa6PaNk/p6VQzNsU6wf60M9kPbe1BQ/ZeEIGLd/Vuik5nqj1CNRZGKnc0UGF8c/dmW6/Fado8TQLXR19W8yAZQiTbAFi7vx+/JZvK10ilpvcWlwnd5JtOSyXK6N3kwDpJphZlVe4OA==

Sello del SAT:

CDi0hyeA2iH5Xh98jn4nj0K1GQrSbS/2ezCq+zzOLlIxPen2fvnx7uCcnRzn676ToT52KbJ6oyDcyhIntmd/VcmZAqPkh0PkTgutAr47IRDSCkwQszXWY1vmZfC74So7KdkUQIXYPVbNMeSYofqpDivoNJDGPPLL/z6Cdt9ZC39yqWEYuUzRRsXytqNdhak2gfpS8dAGaSPriPTsuPvnXLneykb3i6gX8OkwTE9neKQk3QktpwtZ4qbkmF8ZGnH480wAtzPZV/JuRY8DUyKx87hdAsMMXpPuJ10hATtNcl5qs+4slGIFOG88qR8K0jSjld/pNvY8X18ko2mGz8SA==

**Cadena original del complemento de certificación:**

||1.1|0DEECEEC-COAC-4C65-B70E-A7F9E8ADEAE8|2022-11-01T20:41:33|DCD090706E42||KEs2L5M53B1V3ySjCsbDsFCI27QuccVPsmCJnUEwk37xbSFm43VsPyPCxqXHJWxqbnnM9nq9tlnJ4R8enqae45Xhm6sWfq3tAbJVXRT6Km27ZOdBd2jpRbEtTRKif8bv1RoECEiYDkwbjwhizgL6woVuVc3Gijt0EvFpPpGWTwbskznM9L5AdbyYiVLVl1eDiJxIVMWctqFMa6PaNk/p6VQzNsU6wf60M9kPbe1BQ/ZeEIGLd/Vuik5nqj1CNRZGKnc0UGF8c/dmW6/Fado8TQLXR19W8yAZQiTbAFi7vx+/JZvK10ilpvcWlwnd5JtOSyXK6N3kwDpJphZlVe4OA==|00001000000507237013||

Versión CFDI: 4.0**Importe Total:** DOSCIENTOS OCHO PESOS 80/100 M.N.**Unidad de Medida:** E48-Unidad de servicio**Método de Pago:** PUE-Pago en una sola exhibición**Lugar de Expedición:** 64830**Régimen Fiscal:** 601-General de Ley Personas Morales**Código Postal del Receptor:** 44160**Régimen Fiscal del Receptor:** 601-General de Ley Personas Morales**Uso del CFDI:** G03-Gastos en general

Este documento es una representación impresa de un CFDI

Línea Directa para su empresa:

Ciudad de México: (55) 5140 5640 | Monterrey: (81) 8156 9640 | Guadalajara: (33) 3669 9040 | Resto del país: 800 - DIRECTA (3473282) | Visita nuestra página: www.banorte.com
Banco Mercantil del Norte S.A. Institución de Banca Múltiple Grupo Financiero Banorte, Av. Revolución No. 3000, Colonia La Primavera C.P.64830, Municipio Monterrey
Nuevo Leon. RFC BMN930209927

ESTADO DE CUENTA



CUENTE COMISION ESTATAL DE DERECHOS HUMANOS DOMICILIO PEDRO MORENO # 1616 COL AMERICANA CIUDAD GUADALAJARA	C.P. 44160	SUCURSAL TORRE BANSI PLAZA GUADALAJARA JAL. R.F.C. CED930224MP7	No. DE CLIENTE 000035216 DÍAS DEL PERIODO 31	PERIODO 1 AL 31 DE OCTUBRE DE 2022 FECHA EMISIÓN/CORTE DEL ESTADO DE CUENTA 31 DE OCTUBRE DE 2022 EJECUTIVO DE CUENTA ADRIAN DIAZ RESENDEZ
---	---------------	--	---	---

CUENTA	GAT NOMINAL %	GAT REAL %	INTERÉS PAGADO	COMISIONES
CUENTA CLASICA INSTITUCIONAL 00097199400 MONEDA NACIONAL	NA	NA	0.00	700.00



Estimado Cliente:

A través de **Bansí en Línea** puedes efectuar todos tus movimientos las 24 horas del día, los 7 días de la semana, ya sea desde tu computadora o de dispositivos móviles (smartphone o tablet).
Descarga nuestra app BEL Móvil desde Apple Store o Google Play. Si requieres más información ponte en contacto con tu ejecutivo de cuenta.

RESUMEN EJECUTIVO DE ADMINISTRACIÓN DE RECURSOS

INSTRUMENTO	SALDO/POSICIÓN ANTERIOR	FLUJO DEL MES	SALDO/POSICIÓN FINAL	%	SALDO PROMEDIO
MONEDA NACIONAL					
CLASICA INSTITUCIONAL 00097199400	21,153.64	-812.00	20,341.64	100.00	20,472.61
TOTALES	21,153.64	-812.00	20,341.64	100.00	20,472.61

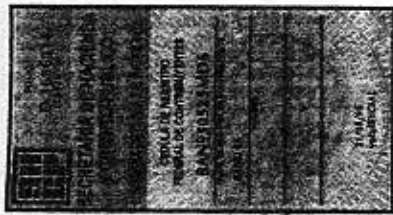

Bansi, S.A., Institución de Banca Múltiple, recibe tus consultas, reclamaciones o aclaraciones, a través de la Unidad Especializada de Atención a Usuarios (UNE), ubicada en Av. López Mateos Norte No. 391, piso 12, Circunvalación Guevara, C.P. 44680, Guadalajara, Jalisco, México. Así como en cualquiera de nuestras sucursales u oficinas, o bien, en el correo electrónico une@bansi.com.mx, y en el teléfono (33) 3678 6537.

Si estás inconforme con los datos que aparecen en tu estado de cuenta, te agradecemos que lo informes por escrito a la sucursal de la que eres cuentahabiente, dentro de los 90 días naturales contados a partir de la fecha de corte.

En caso de que no obtengas una respuesta satisfactoria, puedes acudir a la Comisión Nacional para la Protección y Defensa de los Usuarios de Servicios Financieros (www.gob.mx/condusef, teléfono 800 999 8080 / 55 5340 0999)

CLIENTE COMISION ESTATAL DE DERECHOS HUMANOS **SUCURSAL** TORRE BANSI **No. DE CLIENTE** 000035216 **DÍAS DEL PERIODO (31)** 1 AL 31 DE OCTUBRE DE 2022

RESUMEN DE LA CUENTA CLASICA INSTITUCIONAL No. 00097199400 - MONEDA NACIONAL

SALDO ANTERIOR	21,153.64
DEPÓSITOS Y ABONOS(+)	0.00
RENDIMIENTO BRUTO (+)	0.00
TOTAL DEPÓSITOS Y ABONOS(+)	0.00
OTROS CARGOS(-)	0.00
RETIROS EN EFECTIVO(-)	0.00
COMISIONES(-)	700.00
IVA(-)	112.00
ISR RETENIDO(-)	0.00
TOTAL RETIROS Y CARGOS	812.00
SALDO FINAL	20,341.64
SALDO PROMEDIO MÍNIMO REQUERIDO	0.00
SALDO PROMEDIO MENSUAL	20,472.61
DÍAS TRANSCURRIDOS	31
TASA BRUTA ANUALIZADA ^{1,2}	
TASA NETA ANUALIZADA ^{1,2}	
RENDIMIENTO NETO	0.00

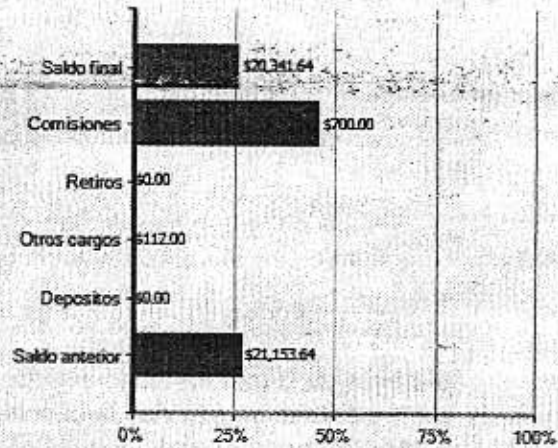

- El 100 % representa la suma de los importes de Abono(+) o Cargo(-)
 - El concepto OTROS CARGOS en el gráfico incluye el importe de IVA e ISR retenido

"SI DESEA RECIBIR PAGOS A TRAVÉS DE TRANSFERENCIAS ELECTRÓNICAS DE FONDOS INTERBANCARIAS (TEF, SPEI), DEBERÁ PROPORCIONAR A LA PERSONA QUE LE ENVIARÁ EL O LOS PAGOS RESPECTIVOS, EL NÚMERO DE CUENTA QUE A CONTINUACIÓN SE INDICA: 060320000971994004 CLAVE BANCARIA ESTANDARIZADA (CLABE), ASÍ COMO EL NOMBRE DE ESTE BANCO".

ESTADO DE MOVIMIENTOS DE LA CUENTA CLASICA INSTITUCIONAL No. 00097199400 - MONEDA NACIONAL

FECHA	REFERENCIA	CONCEPTO	DEPÓSITOS Y ABONOS	RETIROS Y CARGOS	SALDO
06/10/2022		SALDO ANTERIOR			21,153.64
06/10/2022		CARGO TOKEN BANSI	0.00	350.00	20,803.64
06/10/2022		IVA COMISION	0.00	56.00	20,747.64
06/10/2022		CARGO TOKEN BANSI	0.00	350.00	20,397.64
06/10/2022		IVA COMISION	0.00	56.00	20,341.64
		TOTALES	0.00	812.00	

La reproducción no autorizada de este comprobante constituye un delito en los términos de las disposiciones fiscales. Pago en una sola exhibición.

Conforme a lo establecido en la ley de Protección al Ahorro Bancario, los productos de depósitos y captación estarán garantizados por el IPAB hasta por un monto total o equivalente a cuatrocientas mil unidades de inversión (UDIS) por cliente; las obligaciones garantizadas documentadas en títulos nominativos quedarán cubiertas siempre y cuando los títulos no hayan sido negociados. www.gob.mx/ipab. En Bansi protegemos tus datos personales, consulta nuestro aviso de privacidad en nuestra página de internet www.bansi.com.mx



ESTADO DE CUENTA



CLIENTE COMISION ESTATAL DE DERECHOS HUMANOS	SUCURSAL TORRE BANSI	No. DE CLIENTE 000035216	DÍAS DEL PERIODO (31) 1 AL 31 DE OCTUBRE DE 2022
---	-------------------------	-----------------------------	---

COMPROBANTE FISCAL DIGITAL POR INTERNET

(ESTE DOCUMENTO ES UNA REPRESENTACIÓN IMPRESA DE UN COMPROBANTE FISCAL DIGITAL A TRAVÉS DE INTERNET)



BANSI, S.A.
INSTITUCIÓN DE BANCA MÚLTIPLE
R.F.C. BAN950525MD6
REGIMEN FISCAL: 601

R.F.C.RECEPTOR: CED930224MP7
CUENTA: 000035216
LUGAR DE EXPEDICIÓN: 44680
COMPROBANTE: INGRESO

UNIDAD DE MEDIDA	UNIDAD DE SERVICIO	SUBTOTAL	700.00
	IVA 0.160000	IVA TRASLADADO	112.00
		TOTAL	812.00

FECHA EMISIÓN/TIMBRADO: 2022-11-01T12:17:13 / 2022-11-03T17:06:06

UUID (Folio Fiscal): E5618C1B-4CC9-4286-A0C7-07CC041B4711

MÉTODO PAGO: PUE / FORMA PAGO: 03

SELLO DIGITAL DEL EMISOR / NO. DE CERTIFICADO: 0000100000050622444

b7zhunC0zr4XoAuEJU3KInSMg5b0f4+aSAuAfhXuPFCbvl1g8nkWzTcmly4mG1GN7qH8bxh1sO15nm2JXoTCCUq03qHhSdmhsptf0w9mO
D/Tbv5fMrlvw7Db7JxvXcdH+X0YUJmSV3NIVVnXO4Jp2K3BNKW16Tb1AxLh9d0qM8o7Pg8ShQZjQDw1BGoAg04NuEIDHmAsyM+HHpx
3fepUkHeubghPX5oPwzDnY8uicdNVUJzh1in09E2FPRWQgdXT+etzK5Qbs7dR6pZGCM3WnvpFsdF0Abyz8q3bdmbmLdTSdhPaR++zG
81x7Jy+eA==

CADENA ORIGINAL DEL COMPLEMENTO DE CERTIFICACIÓN DIGITAL DEL SAT

[1.1]E5618C1B-4CC9-4286-A0C7-07CC041B4711|2022-11-03T11:06:06|SFE0807172W9b7zhunC0zr4XoAuEJU3KInSMg5b0f4+aSAuAfhXuPFCbvl1g8nkWzTcmly4mG1GN7qH8bxh1sO15nm2JXoTCCUq03qHhSdmhsptf0w9mO
D/Tbv5fMrlvw7Db7JxvXcdH+X0YUJmSV3NIVVnXO4Jp2K3BNKW16Tb1AxLh9d0qM8o7Pg8ShQZjQDw1BGoAg04NuEIDHmAsyM+HHpx3fepUkHeubghPX5oPwzDnY8uicdNVUJzh1in09E2FPRWQgdXT+etzK5Qbs7dR6pZGCM3WnvpFsdF0Abyz8q3bdmbmLdTSdhPaR++zG81x7Jy+eA==|p000100000050619865|

SELLO DIGITAL DEL SAT / NO. DE CERTIFICADO: 00001000000505619865

b5XkiGIB0jrtL.Ca3F8yBdCpZn44OVhQRPLHYHrPw0jx+IX5EInELew1eQ85J4uivGf0DNq5kTH+DjpiFB53Agkr2SwgnBTKPllSavY5e4MpG
h8pSMXQldXyZlqPv7QyeHl2u1vBko48ukdq9u4QJhdsj6DyJvzVeQcDzLR6LdzXRNM0mfiPa4DT8V2mGSsCgDpBwZ4VZ7V2Z1H0QG8Su
NC4miH4NcRGVEhPIONIsJkCTUNUmY9RecM4PF+TwMmKvZ+05QOJhiedHdfP5qc1BrampTA4P23AoryEakCaUGgp8T2v9YfAazuk152Q
=

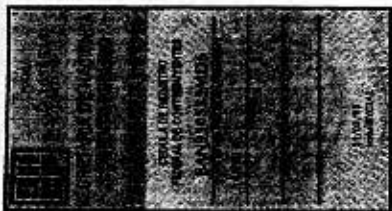

Bansi, S.A., Institución de Banca Múltiple, recibe tus consultas, reclamaciones o aclaraciones, a través de la Unidad Especializada de Atención a Usuarios (UNE), ubicada en Av. López Mateos Norte No. 391, piso 12, Circunvalación Guevara, C.P. 44680, Guadalajara, Jalisco, México. Así como en cualquiera de nuestras sucursales u oficinas, o bien, en el correo electrónico une@bansi.com.mx, y en el teléfono (33) 3678 6537.

Si estás inconforme con los datos que aparecen en tu estado de cuenta, te agradecemos que lo informes por escrito a la sucursal de la que eres cuentahabiente, dentro de los 90 días naturales contados a partir de la fecha de corte.

En caso de que no obtengas una respuesta satisfactoria, puedes acudir a la Comisión Nacional para la Protección y Defensa de los Usuarios de Servicios Financieros (www.gob.mx/condusef, teléfono 800 999 8080 / 55 5340 0999)

CLIENTE	SUCURSAL	No. DE CUENTE	DÍAS DEL PERIODO (31)
COMISION ESTATAL DE DERECHOS HUMANOS	TORRE BANSI	000035216	1 AL 31 DE OCTUBRE DE 2022

INFORMACIÓN IMPORTANTE

- SI EL DÍA DE PAGO DEL CRÉDITO CORRESPONDE A UN DÍA INHÁBIL BANCARIO, EL PAGO PODRÁ REALIZARSE SIN CARGO ADICIONAL AL SIGUIENTE DÍA HÁBIL BANCARIO.
- SI SU CRÉDITO ES DE TASA DE INTERÉS VARIABLE, LOS INTERESES QUE SE GENEREN A SU CARGO, PUEDEN CAMBIAR Y, EN SU CASO, AUMENTAR ANTE UN AJUSTE EN LAS TASAS DE INTERÉS UTILIZADAS COMO REFERENCIA.
- CONTRATAR CRÉDITOS QUE EXCEDAN TU CAPACIDAD DE PAGO AFECTA TU HISTORIAL CREDITICIO.
- EL AVALISTA, OBLIGADO SOLIDARIO O COACREDITADO RESPONDERÁ COMO OBLIGADO PRINCIPAL POR EL TOTAL DEL PAGO FRENTE A LA INSTITUCION FINANCIERA.
- SI SU CRÉDITO ESTA DENOMINADO EN [MONEDA EXTRANJERA] / [UDIS] LOS MONTOS A PAGAR DE ESTE CRÉDITO VARIAN CONFORME AL COMPORTAMIENTO DE LA MONEDA O INDICE DE REFERENCIA.
- EL PAGO OPORTUNO QUE USTED REALICE DE SUS CRÉDITOS EN LAS FECHAS PACTADAS CON EL BANCO, LE PERMITIRÁ MANTENER UN HISTORIAL CREDITICIO SATISFACTORIO.

* LAS TASAS DE INTERESES SE ENCUENTRAN EXPRESADAS EN TÉRMINOS ANUALES SIMPLES Y EN PORCENTAJE.

* INCUMPLIR TUS OBLIGACIONES TE PUEDE GENERAR COMISIONES E INTERESES MORATORIOS.

² ESTE PRODUCTO NO PAGA INTERÉS

GLOSARIO DE ABREVIATURAS

R.F.C.	REGISTRO FEDERAL DE CONTRIBUYENTES
CLABE	CLAVE BANCARIA ESTANDARIZADA
CAT	COSTO ANUAL TOTAL
ISR	IMPUESTO SOBRE LA RENTA
IVA	IMPUESTO AL VALOR AGREGADO
SPEI	SISTEMA DE PAGOS ELECTRONICOS INTERBANCARIOS
SPID	SISTEMA DE PAGOS INTERBANCARIOS EN DOLARES
TEF	TRANSFERENCIA ELECTRONICA DE FONDOS
GAT	GANANCIA ANUAL TOTAL

La reproducción no autorizada de este comprobante constituye un delito en los términos de las disposiciones fiscales.
Pago en una sola exhibición.

Conforme a lo establecido en la ley de Protección al Ahorro Bancario, los productos de depósitos y captación estarán garantizados por el IPAB hasta por un monto total o equivalente a cuatrocientas mil unidades de inversión (UDIS) por cliente; las obligaciones garantizadas documentadas en títulos nominativos quedarán cubiertas siempre y cuando los títulos no hayan sido negociados. www.gob.mx/ipab. En Bansi protegemos tus datos personales, consulta nuestro aviso de privacidad en nuestra página de internet www.bansi.com.mx

