

COMISION ESTATAL DE DERECHOS HUMANOS

PEDRO MORENO 1616

AMERICANA

GUADALAJARA JALISCO

CP: 44160

CR: 0643



ESTADO DE CUENTA DE VALORES	
CONTRATO:	0500181571
CUENTA:	0190154938
PERIODO:	SEPTIEMBRE 2022
SUCURSAL:	0643 GDL VALLARTA II
RFC:	CED930224MP7

#### ASESOR EJECUTIVO

Asesor:

Teléfono:

E-mail:

#### PERFIL DEL INVERSIONISTA

Tipo de Cliente:

No Sofisticado

Tipo de Servicio:

Promoción-Ejecución

Perfil:

#### DISTRIBUCIÓN DEL PORTAFOLIO

Mercado	Al 31/Ago/2022	Al 30/Sep/2022	%
Instrumento de Deuda	0.00	0.00	0.00 %
Instrumento de Renta Variable	0.00	0.00	0.00 %
Fondos de Inversión de Deuda	17,207,671.30	18,634,823.57	100.00 %
Fondos de Inversión de Renta Variable	0.00	0.00	0.00 %
Instrumentos Estructurados	0.00	0.00	0.00 %
Efectivo Pendiente por Liquidar	0.00	0.00	0.00 %
Total	17,207,671.30	18,634,823.57	100.00 %

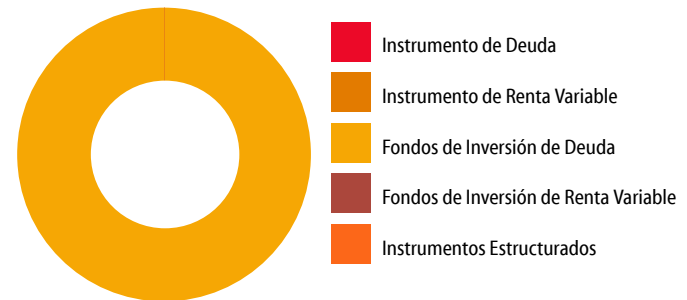

#### INFORMACIÓN FINANCIERA

Informe de Resultados	Del Mes	Del Año
Valor Cartera Inicial	17,207,671.30	4,248,862.79
Sus Depósitos (+)	12,653,999.91	112,581,987.60
Sus Retiros (-)	11,367,016.88	98,902,934.50
Valor Cartera Del Periodo	18,494,654.32	17,927,915.89
Valor Cartera al Cierre	18,634,823.57	18,634,823.57
<b>Resultado Generado de la Inversión</b>	<b>140,169.25</b>	<b>706,907.68</b>
Capital Invertido	22,431,831.71	14,896,447.23
Tiempo de Inversión	30	273
Rendimiento después de Comisiones y Gastos por Intermediación	0.63	4.80
Rendimiento Neto	0.62	4.75
Rendimiento Neto Anual	7.50	6.26

#### RENDIMIENTO DEL PORTAFOLIO

##### Acumulado 12 meses

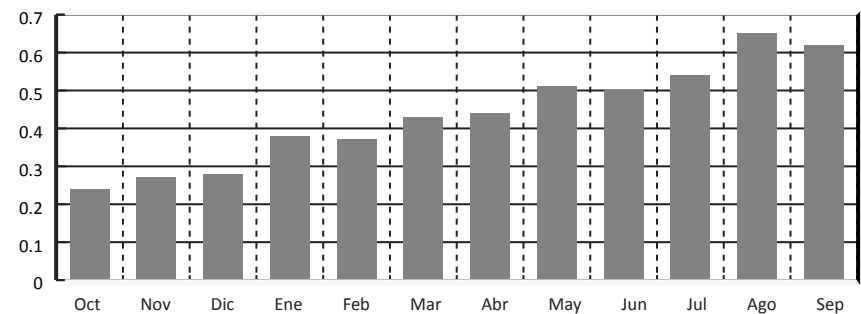

DISTRIBUCIÓN DEL GASTO		
	Monto	%
Comisiones y Gastos Administrativos	0.00	0.00
Comisiones y Gastos de Intermediación	0.00	0.00
Comisiones y Gastos por Servicios	0.00	0.00
Impuesto Sobre la Renta Retenido	1,409.65	0.01
<b>Valor de Cartera Liquidada</b>	<b>18,634,823.57</b>	

PRINCIPALES INDICADORES		
	Del Mes	Del Año
Cetes 28 Neto Anualizado	6.93	6.90
IP y C de la BMV	-0.65	-16.23
S&P 500 (Efectivo en USD)	-9.34	-24.77
Inflación (Mes Anterior)	0.70	5.54
Variación Peso Dólar	-0.02	-1.83
Tipo de Cambio Fix	20.09	20.47

INFORMACIÓN FISCAL		
	Mensual	Anual
I.S.R. Acreditable por Intereses de Fondos de Inversión	1,409.65	8,302.69
I.S.R. Retenido por Instrumentos de Deuda	0.00	0.00
IVA	0.00	0.00

Para Operaciones de Mercado de Dinero:

GANANCIA ANUAL TOTAL NETA (GAT) 'Antes de Impuestos'	
GAT	GAT
Nomina	Real*
7.34%	2.46%

"La GAT REAL es el rendimiento que obtendrán después de descontar la inflación estimada". Tasas brutas anualizadas antes de impuestos calculadas al 04 de julio del 2022 sólo para fines informativos y de comparación, estas tasas pueden variar de acuerdo a condiciones de mercado en el momento de la contratación y al monto invertido a partir de \$500,000.00 (monto mínimo de inversión).

Producto garantizado por el IPAB hasta por 400 mil UDI <a href="http://www.ipab.org.mx">www.ipab.org.mx</a> Titular(es) garantizado(s)
Declaro que el origen de los recursos que entrego para la apertura del producto y/o servicio que estoy solicitando con "EL BANCO", proceden de fuentes lícitas y que son de mi propiedad.
El Banco hace del conocimiento del cliente que, en términos de la Ley de Protección al Ahorro Bancario y las reglas aplicables, únicamente están garantizados por el Instituto para la Protección al Ahorro Bancario (IPAB), los depósitos bancarios de dinero a la vista, retirables en días preestablecidos, de ahorro, y a plazo o con previo aviso, así como los préstamos y créditos que acepte la institución, hasta por el equivalente a cuatrocientas mil UDI por persona, cualquiera que sea el número, tipo y clase de dichas obligaciones a su favor y cargo de Banco Mercantil del Norte, S.A. Institución Bancaria Múltiple, Grupo Financiero Banorte*. Para las operaciones en Mesa de Dinero en término aplicará únicamente para lo invertido en pagaré Banorte.
Para efectos del IPAB se consideran titulares garantizando los siguientes: al titular de una cuenta individual, a los titulares o cotitulares de una cuenta solidaria, a los titulares o cotitulares registrados en las cuentas mancomunadas.
"Para el caso de cuentas solidarias, el Instituto para la Protección al Ahorro Bancario (IPAB) cubrirá hasta el monto garantizado a quienes aparezcan en los sistemas de "EL BANCO" como titulares y cotitulares en partes iguales. La cobertura por parte del Instituto para la Protección al Ahorro Bancario (IPAB) de una cuenta solidaria no excederá de cuatrocientas mil UDI por cuenta, cualquiera que sea el número de titulares o cotitulares" o.
En el caso de cuentas mancomunadas: 'se dividirá el monto garantizado de la cuenta entre los titulares o cotitulares, en proporción al porcentaje establecido expresamente y por escrito por los titulares o cotitulares o, en su defecto, conforme a la información relativa que "EL BANCO" mantenga en sus sistemas. En el supuesto que no se haya establecido el porcentaje, se dividirá el saldo en partes iguales. La cobertura por parte del Instituto para la Protección al Ahorro Bancario (IPAB) de una cuenta mancomunada no excederá de cuatrocientas mil UDI por cuenta, cualquiera que sea el número de titulares o cotitulares".

PORTAFOLIO DE INVERSIÓN

G	D/R	Títulos Mes Anterior	Títulos Mes Actual	Emisora/Serie/Cupón	Precio Mes Anterior	Fecha Inicio	Plazo	Tasa o Porcentaje Tenencia	Fecha Vencimiento	Costo Promedio	Precio de Mercado	Valor de Mercado	Porcentaje Inversión	Diferencial Por Valuación del Mes
<b>Fondos de Inversión de Deuda</b>														
	D	1,112,950	1,530,854	51 NTECT M3 0	3.138679			0.0000		3.140457	3.158548	4,835,275.84	25.95	22,113.20
	D	4,581,003	4,581,003	51 NTECT M4 0	2.993772			0.0100		2.955917	3.012342	13,799,547.74	74.05	85,069.23
<b>Subtotal</b>												<b>18,634,823.57</b>	<b>100.00</b>	
<b>Total</b>												<b>18,634,823.57</b>	<b>100.00</b>	

D=Directo R=Reporto G=Garantía

DETALLE DE MOVIMIENTOS EN EL PERIODO

Día Op.	Día Lq.	Serv. Oper.	Concepto	Emisora/Serie/Cupón	Títulos	Precio	Plazo	Tasa	Costo Promedio	Importe	Comisión	Impuesto I/R	Diferencial por Valuación Operación	Saldo
Saldo Inicial														0.00
Movimientos Liquidados														
01-09	01-09	PE	VENTA FONDOS DE INV	51 NTECT M3 0	63,708	3.139347			3.124417	200,001.52			951.16	200,001.52
01-09	01-09		SALIDA DE SU INVERSION							200,001.52				0.00
09-09	09-09		ENTRADA A SU INVERSION							12,653,999.91				12,653,999.91
09-09	09-09	PE	COMPRA FONDOS DE INV	51 NTECT M3 0	4,023,990	3.144640			3.140457	12,653,999.91			55,965.65	0.00
13-09	13-09	PE	VENTA FONDOS DE INV	51 NTECT M3 0	79,435	3.147263			3.140457	250,002.84			540.60	250,002.84
13-09	13-09	PE	VENTA FONDOS DE INV	51 NTECT M3 0	599,569	3.147263			3.140457	1,887,001.33			4,080.37	2,137,004.17
13-09	13-09		SALIDA DE SU INVERSION							1,887,001.33				250,002.84
13-09	13-09		SALIDA DE SU INVERSION							250,002.84				0.00
14-09	14-09	PE	VENTA FONDOS DE INV	51 NTECT M3 0	31,767	3.147927			3.140457	100,000.20			237.28	100,000.20
14-09	14-09	PE	VENTA FONDOS DE INV	51 NTECT M3 0	682,990	3.147927			3.140457	2,150,002.66			5,101.60	2,250,002.86
14-09	14-09		SALIDA DE SU INVERSION							2,150,002.66				100,000.20
14-09	14-09		SALIDA DE SU INVERSION							100,000.20				0.00
19-09	19-09	PE	VENTA FONDOS DE INV	51 NTECT M3 0	793,334	3.151259			3.140457	2,500,000.91			8,569.20	2,500,000.91
19-09	19-09		SALIDA DE SU INVERSION							2,500,000.91				0.00
27-09	27-09		VENTA FONDOS DE INV	51 NTECT M3 0	79,201	3.156557			3.140457	250,002.47			1,275.09	250,002.47
27-09	27-09		SALIDA DE SU INVERSION							250,002.47				0.00
28-09	28-09	PE	VENTA FONDOS DE INV	51 NTECT M3 0	63,348	3.157212			3.140457	200,003.07			1,061.35	200,003.07
28-09	28-09		SALIDA DE SU INVERSION							200,003.07				0.00
29-09	29-09	PE	VENTA FONDOS DE INV	51 NTECT M3 0	706,172	3.157873			3.140457	2,230,001.49			12,298.34	2,230,001.49
29-09	29-09		SALIDA DE SU INVERSION							2,230,001.49				0.00
30-09	30-09	PE	VENTA FONDOS DE INV	51 NTECT M3 0	506,562	3.158548			3.140457	1,600,000.39			9,163.95	1,600,000.39
30-09	30-09		SALIDA DE SU INVERSION							1,600,000.39				0.00
			Subtotal											
			Saldo Final											0.00
			ISR Retenido NTECT M3											524.09
			ISR Retenido NTECT M4											885.56

FONDOS	CATEGORÍA	CALIFICACIÓN DEL RIESGO
NTEMXN	RVDIS	N/A
NTEPZO1	IDCP	AAAf/S1(mex)
NTE4	RVDIS	N/A
NTEPZO3	IDCP	AAAf/S1(mex)
NTEDLs+	RVDIS	N/A
NTEAI	RVDIS	N/A
NTEESG	RVESACCINT	N/A
NTEEURO	IDCPME	AAAf/S5(mex)
NTERT	RVDIS	N/A
NTESEL	RVESPAAC	N/A
NTEUSA	RVESACCINT	N/A
NTE1	RVDIS	N/A
NTE2	RVDIS	N/A
NTE3	RVDIS	N/A
NTECT	IDCP	AAAf/S1(mex)
NTEd	IDMP	AAAf/S4(mex)
NTEDLs	IDCPME	AAAf/S5(mex)
NTEdP	IDMP	AAAf/S4(mex)
NTEGUB	IDCPGUB	AAAf/S1(mex)
NTEGUB+	IDCPGUB	AAAf/S2(mex)
NTEIPC+	RVESACC	N/A
NTELP	IDLP	AAAf/S5(mex)
NTEMP+	IDMP	AAAf/S4(mex)
NTEMPG	IDMPGUB	AAAf/S4(mex)
NTERTD	IDDIS	AAAf/S4(mex)
NTETr	IDLPGUB	AAAf/S5(mex)
NTEUSA+	RVESACCINT	N/A
TEMGBIA	IDLP	AAf/S6(mex)
NTEINT+	RVDIS	N/A
NTEPZO2	IDCP	AAAf/S1(mex)
NTEdIG	IDCP	AAAf/S1(MEX)

### CATEGORÍA DE LOS FONDOS DE INVERSIÓN

FONDO DE INVERSIÓN EN INSTRUMENTOS DE DEUDA	
IDDISGUB	DISCRECIONAL DEUDA GUBERNAMENTAL
IDLP	LARGO PLAZO
IDLPGUB	LARGO PLAZO GUBERNAMENTAL
IDMP*	MEDIANO PLAZO ESPECIALIZADA EN CEDEVIS
IDMPGUB	MEDIANO PLAZO GUBERNAMENTAL
IDCP	CORTO PLAZO
IDCPME	CORTO PLAZO MONEDA EXTRANJERA
IDCPGUB	CORTO PLAZO GUBERNAMENTAL
IDMP	MEDIANO PLAZO
IDDIS	DISCRECIONAL

FONDO DE INVERSIÓN EN RENTA VARIABLE	
RVDIS	DISCRECIONAL RV
RVESACC	ESPECIALIZADO EN ACCIONES
RVESACCINT	ESPECIALIZADO EN ACCIONES INTERNACIONALES
RVESPRVINT	ESPECIALIZADO EN RENTA VARIABLE INTERNACIONAL

SIGLAS	
Serv Oper	SERVICIO POR OPERACIÓN
AE	ASESORÍA/EJECUCIÓN
PE	PROMOCIÓN/EJECUCIÓN
C/P	COMERCIALIZACIÓN/PROMOCIÓN
E	EJECUCIÓN
N/A	NO APLICA
A	ASESORÍA

### INDICADORES

\*CETES (NETO) - Rendimiento neto anualizado de Cetes con vencimiento de 28 días. Fuente: VALMER.

Inflación índice que representa la inflación acumulada del año en curso: Fuente: INEGI.

IPyC - índice que representa la evolución del mercado accionario. Variación bursátil de la Bolsa Mexicana de Valores. Fuente: Bloomberg=BMV.

S&P500 - índice que representa la capitalización bursátil de 500 grandes empresas cotizadas en EUA, Bolsas NYSE o NASDAQ. Fuente: Bloomberg=Banco de México.

Tipo de Cambio Fix - Cierre del mes. Fuente: Bloomberg=Banco de México.  
Variación tipo de cambio Peso/Dólar - Cierre del mes. Fuente: Bloomberg=Banco de México.

### ESCALA DE CALIFICACIONES

RIESGO CREDITICIO		RIESGO DE MERCADO
Calidad y diversificación de los activos del portafolio, fuerzas y debilidades de la administración y capacidad operativa		Sensibilidad ante las condiciones cambiantes en los factores del mercado
AAA	Sobresaliente	1 Extremadamente Baja
AA	Alto	2 Baja
A	Bueno	3 Baja Moderada
BBB	Aceptable	4 Moderada
BB	Bajo	5 Moderada Alta
B	Mínimo	6 Alta
		7 Muy Alta

Las inversiones en acciones de nuestros fondos no garantizan rendimientos futuros, ni sus sociedades operadoras son responsables de las pérdidas que el inversionista pueda sufrir como consecuencia de dichas inversiones o asumen el riesgo de las variaciones en el diferencial del precio a favor de los clientes. La publicación de carteras en internet se realiza al 5to día hábil.

\*\*\* Se le recuerda al Público Inversionista que puede consultar rendimientos y toda la información de nuestros Fondos en nuestra página de internet [www.banorte.com/fondosdeinversion](http://www.banorte.com/fondosdeinversion)

La privacidad de sus datos es primordial para nosotros, Usted consiente el tratamiento de datos mientras no manifieste oposición. Ponemos a su disposición nuestro aviso de privacidad en [www.banorte.com](http://www.banorte.com)

Estimados, 26-09-22 entra a operación fondo NTEPZO3, captación: 30-09-22 a 19-10-22. Actualización Prospectos NTEIPC+, 26-09-22 NTE4, NTEdLS, NTEdLS+, NTEINT+, NTEAI, NTEUSA+, APIBONO, APICP y NTECT. El periodo de inversión de NTEPZO1 concluye el 27-10-22. El periodo de inversión de NTEPZO2 inicia el 15-09-22 y concluye el 15-12-22. Los avisos, Prospectos y DICIs puede consultarlos en la página de internet [www.banorte.com/fondosdeinversion](http://www.banorte.com/fondosdeinversion).

Categoría establecida bajo los términos y condiciones de la CNBV.

Los Prospectos de Información, Documentos con Información Clave para la Inversión, carteras, gastos, un resumen de todos los cambios realizados en los Prospectos y esas noticias a detalle se encuentran a su disposición, para su consulta y análisis en nuestro portal: [www.banorte.com/fondosdeinversion](http://www.banorte.com/fondosdeinversion)

Se informa que tras cambios en las disposiciones en materia financiera, las Denominaciones Sociales de algunos Fondos cambiaron.

Para cualquier comentario adicional o duda contacte a su Ejecutivo quien con mucho gusto lo atenderá.

- En caso de que no esté de acuerdo con alguno de los movimientos que aparezcan en el estado de cuenta le agradeceremos que presente por escrito una solicitud de aclaración dentro del plazo de noventa días naturales contados a partir de la fecha de corte o, en su caso, de la realización de la operación o del servicio, ante nuestra Unidad Especializada de Atención a Usuarios (UNE).
- Unidad Especializada de Atención a Usuarios (UNE): Lunes a Viernes 9:00 a 13:00 Hrs. Av. Paseo de la Reforma 195, Piso 1 Col. Cuauhtémoc, C.P. 06500 Ciudad de México Teléfono 01-800 627 2292 Correo electrónico [une@banorte.com](mailto:une@banorte.com) así como en cualquiera de sus sucursales u oficinas. En el caso de no obtener una respuesta satisfactoria, podrá acudir a la Comisión Nacional para la Protección y Defensa de los Usuarios de Servicios Financieros [www.gob.mx/condusef](http://www.gob.mx/condusef) o al número telefónico (55) 5340 0999 y (01 800) 999 8080.
- Este documento tiene datos expresados en Moneda Nacional.

## INFORMACIÓN FINANCIERA

El Valor Cartera Inicial se refiere a la suma total de su Posición de Valores liquidada. En el caso del mes es igual al cierre del mes anterior y en el acumulado anual es igual al cierre del último año.

Sus depósitos y retiros son las cantidades totales que haya entregado o retirado en el transcurso del mes y acumulado en el año, así como las entradas y salidas a través de traspasos de valores con el precio del día del traspaso.

Valor Cartera del Periodo, es la cantidad real que haya invertido en el periodo. Se compone del Valor Cartera Inicial más sus depósitos menos sus retiros.

El Valor Cartera al Cierre es igual al valor total del Portafolio de Inversión que haya sido liquidado al cierre del periodo reportado. Siendo el mismo para el mes y para el acumulado anual.

Resultado Generado de la Inversión, se determina por la diferencia entre el Valor de Cartera al Cierre y el Valor Cartera del Periodo.

El Capital Invertido se calcula obteniendo la ponderación del flujo de efectivo del periodo más el Valor de la Cartera Inicial.

La ponderación del valor neto de cada flujo de efectivo en el mes es equivalente al resultado de los días calendario del mes menos los días transcurridos desde el inicio del mes hasta el día en que se aplica cada uno de los flujos de efectivo, esto dividido entre el número de días calendario del mes por el valor de Retiros o Depósitos.

Por ejemplo:

Por ejemplo:	Retiros	Depósitos	Días Transcurridos	Días Calendario	Factor	Ponderación
3° día	10,000.00		3	31	0.903225806	9,032.26
6° día		100,000.00	6	31	0.806451613	80,645.16
10° día	35,000.00		10	31	0.677419355	23,709.68
17° día		50,000.00	17	31	0.451612903	22,580.65
26° día		200,000.000	26	31	0.161290323	32,258.06
<b>Ponderación de flujos</b>						<b>102,741.94</b>

La forma de determinar los rendimientos es:

Rendimiento después de Comisiones y Gastos por Intermediación se calcula dividiendo el Valor de Cartera al Cierre más comisiones más Gastos más Impuestos menos el Valor Cartera del Periodo entre el Capital Invertido.

Rendimiento Neto se calcula dividiendo el Resultado Generado de la Inversión entre el Capital Invertido.

Rendimiento Neto Anual se calcula dividiendo el Rendimiento Neto entre el Tiempo de Inversión y el resultado multiplicado por 360 (salvo el mes de diciembre, éste periodo será multiplicado por los días naturales del año en curso)

## DETALLE DE MOVIMIENTOS

Diferencial de Valuación por Operación; se refiere a la diferencia del precio de venta del título contra el costo promedio en el caso de operaciones de venta, mientras que para las operaciones de compra se refiere a la diferencia entre el precio de cierre del título del mes reportado contra el costo de adquisición. En ambos casos, dicho diferencial multiplicado por el número de títulos operados.

## DISTRIBUCIÓN DEL GASTO

Las Comisiones y Gastos que integran Distribución del Gasto son:

De Intermediación: Importes Cobrados relacionados a las operaciones realizadas durante el periodo que se reporta.

Administrativos: Importes Cobrados por Concepto de manejo de cartera, comisiones por desempeño, entre otros.

Por Servicios: Importes cobrados por conceptos adicionales a los de intermediación o de servicios.

Impuesto Sobre la Renta: Monto total del Impuesto Sobre la Renta retenido en términos de la legislación fiscal, en el periodo reportado.

El cálculo se realiza de la siguiente manera:

La fórmula para calcular el Impuesto Sobre la Renta Retenido en proporción sobre el valor de la cartera es: monto total de ISR retenido del periodo entre la cartera de inversión fecha liquidación y el resultado multiplicado por 100.

La fórmula para calcular las Comisiones y gastos de Intermediación en proporción sobre el valor de la cartera es: monto total de Comisiones y gastos de Intermediación incluyendo su IVA cobradas en el periodo entre la cartera de inversión fecha liquidación y el resultado multiplicado por 100.

La fórmula para calcular las Comisiones y Gastos Administrativos en proporción sobre el valor de la cartera es: monto total de Comisiones y Gastos Administrativos incluyendo su IVA cobrados en el periodo entre la cartera de inversión fecha liquidación y el resultado multiplicado por 100.

La fórmula para calcular las Comisiones y Gastos por Servicios en proporción sobre el valor de la cartera es: monto total de Comisiones y Gastos por Servicios incluyendo su IVA cobrados en el periodo entre la cartera de inversión fecha liquidación y el resultado multiplicado por 100.

## PORTAFOLIO DE INVERSIÓN

Se integran al portafolio las operaciones de Mercado de Dinero, Mercado de Capitales, Fondos de Inversión de Deuda, Fondos de Inversión de Renta Variable e Instrumentos Estructurados, que hayan sido ejecutados y liquidados así como las concertadas pendientes por liquidar.

Efectivo por liquidar es el monto total de las órdenes de Mercado de Dinero, Mercado de Capitales, Fondos de Inversión de Deuda, Fondos de Inversión de Renta Variable e Instrumentos Estructurados, pactadas pendientes por liquidar.

Derivado de las políticas de compra/venta de los Fondos de Inversión con liquidaciones diferentes a mismo día, la plusvalía/minusvalía presentada puede llegar a varias debido a que las operaciones pendientes por liquidar se valúan con el último precio oficial conocido.

Diferencial de Valuación del Mes se determina comparando el número de títulos del mes anterior y el mes actual, el que resulte menor se multiplica por la resta del Precio de Mercado menos Precio Mes Anterior.

COMISION ESTATAL DE DERECHOS HUMANOS  
 CALLE PEDRO MORENO 1616 ENT. 0 PISO 0 DEPTO. 0

AMERICANA  
 GUADALAJARA JAL. C.P. 44160  
 SUCURSAL: 0643 GUADALAJARA VALLARTA II  
 TIPO DE ENVÍO: CORREO



NO. DE CLIENTE: 11855303  
 RFC: CED930224MP7

DATOS DE SUCURSAL:  
 PLAZA: 9491 PLAZA GUADALAJARA  
 DIRECCIÓN: VALLARTA ESQ GENERAL SAN MARTIN 1617 AMERICANA  
 TELÉFONO: 6165600

**INFORMACIÓN DEL PERIODO**

<b>Periodo</b>	<b>Del 01/Septiembre/2022 al 30/Septiembre/2022</b>
<b>Fecha de corte</b>	<b>30/Septiembre/2022</b>
<b>Moneda</b>	<b>PESOS</b>

**RESUMEN INTEGRAL**

Producto	No. de Cuenta	CLABE	Saldo anterior	Saldo al corte
<b>ENLACE GLOBAL PM S/INTERESES</b>	0190154938	072 320 00190154938 0	\$14,516.43	\$10,250.07
<b>CONTRATO SCAT</b>	0500181571		\$17,207,671.30	\$18,634,823.58
<b>TOTAL</b>			<b>\$17,222,187.73</b>	<b>\$18,645,073.65</b>

**DETALLE ENLACE GLOBAL PM S/INT. ▼**
**Resumen del periodo**

Saldo inicial del periodo	\$ 14,516.43
+ Total de depósitos	\$ 24,020,733.55
- Total de retiros	\$ 24,024,999.91
+ Intereses Netos Ganados	\$ 0.00
- Total de comisiones Cobradas / Pagadas	\$ 0.00
- IVA sobre comisiones (16%)	\$ 0.00
- Intereses Cobrados / Pagados	\$ 0.00
Saldo actual	\$ 10,250.07
Saldo disponible al día*	\$ 10,250.07

**Saldo Promedio**

Saldo promedio mínimo	\$ 10,000.00
En el Periodo 01 Sep al 30 Sep:	\$ 432,106.03
Días que comprende el periodo	30

**Intereses devengados**

Tasa Bruta Anual	<b>0.00%</b>
Interés Tasa Bruta Anual	\$ 0.00
Retención de ISR	\$ 0.00
<b>INTERESES NETOS GANADOS</b>	<b>\$ 0.00</b>

**Saldo no disponible al día**

Depósitos de Cheques S.B.C.	\$0.00
Ret. Garantía Líquida	\$0.00
Comisiones pendientes de aplicar	\$0.00
Compras no aplicadas	\$0.00
<b>TOTAL</b>	<b>\$0.00</b>

**Resumen de comisiones**

Cheques girados	0
Cheques girados sin comisión	0
Cheques girados con comisión	0
Importe de la comisión	\$ 0.00
Por cheques devueltos	\$ 0.00
Otras comisiones	\$ 0.00

ENLACE GLOBAL PM S/INTERESES  
 (Saldo inicial de \$14,516.43)

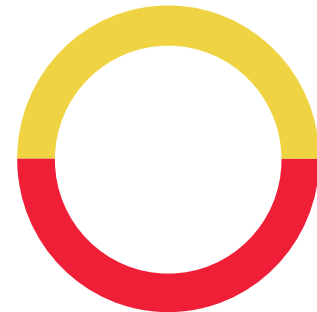

DEPÓSITOS	\$24,020,733.55
RETIROS	\$24,024,999.91
COMISIONES	\$0.00
OTROS CARGOS	\$0.00
SALDO FINAL	\$10,250.07

**Línea Directa para su empresa:**

Ciudad de México: (55) 5140 5640 | Monterrey: (81) 8156 9640 | Guadalajara: (33) 3669 9040 | Resto del país: 800 - DIRECTA (3473282) | Visita nuestra página: [www.banorte.com](http://www.banorte.com)  
 Banco Mercantil del Norte S.A. Institución de Banca Múltiple Grupo Financiero Banorte, Av. Revolución No. 3000, Colonia La Primavera C.P.64830, Municipio Monterrey  
 Nuevo Leon. RFC BMN930209927

**DETALLE DE MOVIMIENTOS (PESOS) ▼**
**Enlace Global Pm S/Intereses**

FECHA	DESCRIPCIÓN / ESTABLECIMIENTO	MONTO DEL DEPOSITO	MONTO DEL RETIRO	SALDO
31-AGO-22	SALDO ANTERIOR			14,516.43
01-SEP-22	VTA FONDOS DE INV. 0500181571 01/09 NTECT M3	200,001.52		214,517.95
01-SEP-22	TRASPASO A CUENTA PROPIA 0000000002 IVA:00000000.00 , A LA CUENTA 0186151659 Traspaso de cuenta AL R.F.C. CED930224MP7		204,000.00	10,517.95
08-SEP-22	002601002209080000832650 SPEI RECIBIDO, BCO:0012 BBVA BANCOMER HR LIQ: 16:24:55 DEL CLIENTE SECRETARIA DE LA HACIENDA PUBLICA DE LA CLABE 012320001112497540 CON RFC SPC130227L99 CONCEPTO: SP 2124827 6286737 REFERENCIA: 2124827 CVE RAST: 002601002209080000832650	12,653,716.67		12,664,234.62
09-SEP-22	CPA FONDOS DE INV. 0500181571 09/09 NTECT M3		12,653,999.91	10,234.71
13-SEP-22	VTA FONDOS DE INV. 0500181571 13/09 NTECT M3	250,002.84		260,237.55
13-SEP-22	VTA FONDOS DE INV. 0500181571 13/09 NTECT M3	1,887,001.33		2,147,238.88
13-SEP-22	TRASPASO A CUENTA PROPIA 0000000002 IVA:00000000.00 , A LA CUENTA 0174254089 Traspaso de cuenta AL R.F.C. CED930224MP7		1,887,000.00	260,238.88
13-SEP-22	TRASPASO A CUENTA PROPIA 0000000002 IVA:00000000.00 , A LA CUENTA 0186151659 Traspaso de cuenta AL R.F.C. CED930224MP7		250,000.00	10,238.88
14-SEP-22	VTA FONDOS DE INV. 0500181571 14/09 NTECT M3	100,000.20		110,239.08
14-SEP-22	TRASPASO A CUENTA PROPIA 0000000002 IVA:00000000.00 , A LA CUENTA 0186151659 Traspaso de cuenta AL R.F.C. CED930224MP7		100,000.00	10,239.08
14-SEP-22	VTA FONDOS DE INV. 0500181571 14/09 NTECT M3	2,150,002.66		2,160,241.74
14-SEP-22	TRASPASO A CUENTA PROPIA 0000000002 IVA:00000000.00 , A LA CUENTA 0174254089 Traspaso de cuenta AL R.F.C. CED930224MP7		2,150,000.00	10,241.74
19-SEP-22	VTA FONDOS DE INV. 0500181571 19/09 NTECT M3	2,500,000.91		2,510,242.65
19-SEP-22	TRASPASO A CUENTA PROPIA 0000000002 IVA:00000000.00 , A LA CUENTA 0174254089 Traspaso de cuenta AL R.F.C. CED930224MP7		1,520,000.00	990,242.65
19-SEP-22	TRASPASO A CUENTA PROPIA 0000000002 IVA:00000000.00 , A LA CUENTA 0186151659 Traspaso de cuenta AL R.F.C. CED930224MP7		980,000.00	10,242.65
27-SEP-22	VTA FONDOS DE INV. CTO 0500181571 27/09 NTECT SERIE M3	250,002.47		260,245.12
27-SEP-22	TRASPASO A CUENTA PROPIA 0000000002 IVA:00000000.00 , A LA CUENTA 0186151659 Traspaso de cuenta AL R.F.C. CED930224MP7		250,000.00	10,245.12
28-SEP-22	VTA FONDOS DE INV. 0500181571 28/09 NTECT M3	200,003.07		210,248.19
28-SEP-22	TRASPASO A CUENTA PROPIA 0000000002 IVA:00000000.00 , A LA CUENTA 0186151659 Traspaso de cuenta AL R.F.C. CED930224MP7		200,000.00	10,248.19
29-SEP-22	VTA FONDOS DE INV. 0500181571 29/09 NTECT M3	2,230,001.49		2,240,249.68
29-SEP-22	TRASPASO A CUENTA PROPIA 0000000002 IVA:00000000.00 , A LA CUENTA 0174254089 Traspaso de cuenta AL R.F.C. CED930224MP7		2,230,000.00	10,249.68
30-SEP-22	VTA FONDOS DE INV. 0500181571 30/09 NTECT M3	1,600,000.39		1,610,250.07
30-SEP-22	TRASPASO A CUENTA PROPIA 0000000002 IVA:00000000.00 , A LA CUENTA 0174254089 Traspaso de cuenta AL R.F.C. CED930224MP7		1,600,000.00	10,250.07

**▼ POSICIÓN DE VALORES DE MESA DE DINERO Y SOCIEDADES DE INVERSIÓN ▼**
**CONTRATO 0500181571**

Emisión	Títulos	Precio de Mercado	Tasa	Plazo	Vence	Valor Mercado	Inversión %	Fondo %
POSICION INICIAL 01/09/22								
51 NTECT M3	1,112,950	\$3.138679				\$3,493,192.79	20.30	0.00
51 NTECT M4	4,581,003	\$2.993772				\$13,714,478.51	79.70	0.01
TOTAL VALOR CARTERA INICIAL						\$17,207,671.30	100.00	0.00
POSICION DISPONIBLE 30/09/22								
51 NTECT M3	1,530,854	\$3.158548				\$4,835,275.84	25.95	0.00
51 NTECT M4	4,581,003	\$3.012342				\$13,799,547.74	74.05	0.01
TOTAL VALOR CARTERA DISPONIBLE						\$18,634,823.58	100.00	0.00

Esta información es a manera de resumen, la información detallada de movimientos derivados de su contrato de valores serán plasmados en el Estado de Cuenta correspondiente, el cual se emite por separado a este documento en los términos pactados en el referido contrato.

**Línea Directa para su empresa:**

Ciudad de México: (55) 5140 5640 | Monterrey: (81) 8156 9640 | Guadalajara: (33) 3669 9040 | Resto del país: 800 - DIRECTA (3473282) | Visita nuestra página: [www.banorte.com](http://www.banorte.com)  
 Banco Mercantil del Norte S.A. Institución de Banca Múltiple Grupo Financiero Banorte, Av. Revolución No. 3000, Colonia La Primavera C.P.64830, Municipio Monterrey  
 Nuevo Leon. RFC BMN930209927



**OTROS ▼**
**Informe de Depósitos en efectivo (IDE) mayores a \$15,000 pesos**

<b>Mes:</b>	<b>SEPTIEMBRE de 2022</b>
Excedentes de depósitos	\$ 9,369.23
Tipo de Cambio	\$ 20.3058
<b>Resumen por cliente del ejercicio 2022</b>	
Monto de excedente de depósitos	\$ 125,861.11

**\*Los depósitos en efectivo presentados en el presente informe son aquellos que exceden la cantidad de \$15,000 (Quince mil pesos 00/100) de forma acumulada en todas las cuentas bajo titularidad del cliente dentro de un mes calendario.**

**MENSAJES IMPORTANTES**

**ESTIMADO CLIENTE, LE INFORMAMOS QUE LAS CONSTANCIAS FISCALES DEL EJERCICIO 2021 CORRESPONDIENTES A SUS CUENTAS INVERSIONES A PLAZO, FONDOS DE INVERSION, INVERSIONES DE MESA DE DINERO Y CREDITOS HIPOTECARIOS, SE ENCUENTRAN A SU DISPOSICION PARA SU CONSULTA. PUEDE DESCARGARLOS DESDE BANCO EN LINEA, DANDO CLIC EN LA IMAGEN DE SU USUARIO DEBAJO DEL BOTON "SALIR", ELIGE LA OPCION "CONSTANCIAS DE INTERES REAL" PARA SELECCIONAR EL PERIODO, O SI LO PREFERE, SOLICITELA(S) EN CUALQUIERA DE NUESTRAS SUCURSALES. EN CASO DE DUDAS O PARA MAYOR INFORMACION, ESTAMOS A SUS ORDENES EN BANORTE DONDE UNO DE NUESTROS EJECUTIVOS CON GUSTO LO PODRA ATENDER.**

**Advertencia:** Incumplir sus obligaciones le puede generar comisiones.

**El presente estado de cuenta no es un comprobante fiscal.**

La fecha de corte coincide con la fecha de terminación del periodo que se señala en el presente estado de cuenta. Las operaciones efectuadas durante los días no laborales o después de la hora de corte de fin de día serán consideradas en nuestra contabilidad como realizadas en el siguiente día hábil bancario. Usted dispone de 90 días después de la fecha de corte para objetar la información contenida en su estado de cuenta, de no hacerlo se asumirá su conformidad al respecto.

Cuando no reciba su estado de cuenta durante los 20 días siguientes de la fecha de corte, y no haya dado instrucciones para que no se le envíe, favor de solicitarlo en su sucursal.

En el caso de avisos de modificaciones al contrato de adhesión, recuerde que, si así lo decide, tiene derecho a solicitar la cancelación de su cuenta dentro de los 30 días naturales posteriores a la notificación recibida, sin responsabilidad alguna a su cargo cubriendo, en su caso, los adeudos que se hayan generado a la fecha.

**Aviso de privacidad**

Ponemos a su disposición el Aviso de Privacidad en [www.banorte.com](http://www.banorte.com) en el entendido de que su información será tratada con sujeción a los fines establecidos en el referido Aviso de Privacidad.

**Consultas, Reclamaciones, y Aclaraciones**

**Banco Mercantil del Norte S.A. Institución de Banca Múltiple, Grupo Financiero Banorte** recibe las consultas, reclamaciones o aclaraciones, a través de su **Unidad Especializada de Atención a Usuarios (UNE)**, ubicada en Av. Paseo de la Reforma 195 Piso 1, Colonia Cuauhtémoc, C.P. 06500, Alcaldía Cuauhtémoc, Ciudad de México, Correo electrónico: [une@banorte.com](mailto:une@banorte.com), o al Teléfono: **800 627 2292** así como en cualquiera de sus sucursales. En el caso de no obtener una respuesta satisfactoria o en el caso de requerir consultar y/o comparar información sobre comisiones podrá acudir a la Comisión Nacional para la Protección y Defensa de los Usuarios de Servicios Financieros [www.condusef.gob.mx](http://www.condusef.gob.mx) con número telefónico de atención en la Ciudad de México **(55) 5340 0999** y desde el interior de la República el **800 999 8080**.

**Referencia de Abreviaturas**

ABO	Abono	COM	Comisión	EDO	Estado	O/B	Otro Banco
ATM	Cajero Automático	CONS	Consulta	I.S.R	Impuesto Sobre la Renta	PZO	Plazo
BTE	Banorte	CPA	Compra	I.V.A	Impuesto al Valor Agregado	R.F.C	Registro Federal de Causantes
CAM	Cámara de compensación	CTA	Cuenta	INT	Interés (es)	REV	Reverso
CAP	Capital	DEP	Depósito	INTBC	Interbancaria	S.B.C	Saldo salvo Buen Cobro
CHEQ/CHQ	Cheque	DEV	Devolución	INV	Inversión	VEN	Ventanilla
CLABE	Clave Bancaria Estandarizada	DISP	Disposición/Dispersión	LIQ	Liquidación (Pago)		



Los productos anteriormente descritos se encuentran protegidos por el Instituto para la Protección del Ahorro Bancario (IPAB) hasta por un monto equivalente a 400,000 UDI por cliente, por Institución. Lo anterior de conformidad con las disposiciones legales que regulan a dicho Instituto. Vista la página [www.ipab.org.mx](http://www.ipab.org.mx)

**Línea Directa para su empresa:**

Ciudad de México: (55) 5140 5640 | Monterrey: (81) 8156 9640 | Guadalajara: (33) 3669 9040 | Resto del país: 800 - DIRECTA (3473282) | Visita nuestra página: [www.banorte.com](http://www.banorte.com)  
 Banco Mercantil del Norte S.A. Institución de Banca Múltiple Grupo Financiero Banorte, Av. Revolución No. 3000, Colonia La Primavera C.P.64830, Municipio Monterrey  
 Nuevo Leon. RFC BMN930209927

COMISION ESTATAL DE DERECHOS HUMANOS  
 CALLE PEDRO MORENO 1616 ENT. 0 PISO 0 DEPTO. 0

AMERICANA  
 GUADALAJARA JAL. C.P. 44160  
 SUCURSAL: 0643 GUADALAJARA VALLARTA II  
 TIPO DE ENVÍO: CORREO



NO. DE CLIENTE: 11855303  
 RFC: CED930224MP7

DATOS DE SUCURSAL:  
 PLAZA: 9491 PLAZA GUADALAJARA  
 DIRECCIÓN: VALLARTA ESQ GENERAL SAN MARTIN 1617 AMERICANA  
 TELÉFONO: 6165600

**INFORMACIÓN DEL PERIODO**

**Periodo** Del 01/Septiembre/2022 al 30/Septiembre/2022  
**Fecha de corte** 30/Septiembre/2022  
**Moneda** PESOS

**RESUMEN INTEGRAL**

Producto	No. de Cuenta	CLABE	Saldo anterior	Saldo al corte
ENLACE GLOBAL PM S/INTERESES	1159110611	072 320 01159110611 0	\$53,183.78	\$65,558.78
<b>TOTAL</b>			<b>\$53,183.78</b>	<b>\$65,558.78</b>

**DETALLE ENLACE GLOBAL PM S/INT. ▼**

Resumen del periodo	
Saldo inicial del periodo	\$ 53,183.78
+ Total de depósitos	\$ 50,000.00
- Total de retiros	\$ 37,625.00
+ Intereses Netos Ganados	\$ 0.00
- Total de comisiones Cobradas / Pagadas	\$ 0.00
- IVA sobre comisiones (16%)	\$ 0.00
- Intereses Cobrados / Pagados	\$ 0.00
Saldo actual	\$ 65,558.78
Saldo disponible al día*	\$ 65,558.78
Saldo Promedio	
Saldo promedio mínimo	\$ 0.00
En el Periodo 01 Sep al 30 Sep:	\$ 65,475.44
Días que comprende el periodo	30
Intereses devengados	
Tasa Bruta Anual	<b>0.00%</b>
Interés Tasa Bruta Anual	\$ 0.00
Retención de ISR	\$ 0.00
<b>INTERESES NETOS GANADOS</b>	<b>\$ 0.00</b>
Saldo no disponible al día	
Depósitos de Cheques S.B.C.	\$ 0.00
Ret. Garantía Líquida	\$ 0.00
Comisiones pendientes de aplicar	\$ 0.00
Compras no aplicadas	\$ 0.00
<b>TOTAL</b>	<b>\$ 0.00</b>
Resumen de comisiones	
Cheques girados	0
Cheques girados sin comisión	0
Cheques girados con comisión	0
Importe de la comisión	\$ 0.00
Por cheques devueltos	\$ 0.00
Otras comisiones	\$ 0.00

ENLACE GLOBAL PM S/INTERESES  
 (Saldo inicial de \$53,183.78)



DEPOSITOS	\$50,000.00
RETIROS	\$37,625.00
COMISIONES	\$0.00
OTROS CARGOS	\$0.00
SALDO FINAL	\$65,558.78

**Línea Directa para su empresa:**

Ciudad de México: (55) 5140 5640 | Monterrey: (81) 8156 9640 | Guadalajara: (33) 3669 9040 | Resto del país: 800 - DIRECTA (3473282) | Visita nuestra página: [www.banorte.com](http://www.banorte.com)  
 Banco Mercantil del Norte S.A. Institución de Banca Múltiple Grupo Financiero Banorte, Av. Revolución No. 3000, Colonia La Primavera C.P.64830, Municipio Monterrey  
 Nuevo Leon. RFC BMN930209927

**DETALLE DE MOVIMIENTOS (PESOS) ▼**
**Enlace Global Pm S/Intereses**

FECHA	DESCRIPCIÓN / ESTABLECIMIENTO	MONTO DEL DEPOSITO	MONTO DEL RETIRO	SALDO
31-AGO-22	SALDO ANTERIOR			53,183.78
09-SEP-22	Retiro de efectivo en cajero Banorte. Retiraste \$5,000.00 MXN de tu cuenta **0611 en el cajero de DERECHOS HUMANOS JAL, GUADALAJARA, JAL a las 09:07 hrs. El identificador de tu operacion es DE7F624A9A093B71 y tu folio es 006177. - N30247		5,000.00	48,183.78
10-SEP-22	Retiro de efectivo en cajero Banorte. Retiraste \$900.00 MXN de tu cuenta **0611 en el cajero de MPIO DE HUEJUQUILLA, HUEJUQUILLA, JAL a las 20:23 hrs. El identificador de tu operacion es 7D8CA945F4B19987 y tu folio es 008435. - N30592		900.00	47,283.78
13-SEP-22	Retiro de efectivo en cajero Banorte. Retiraste \$5,000.00 MXN de tu cuenta **0611 en el cajero de SUC TEPATITLAN 1, TEPATITLAN, JAL a las 15:39 hrs. El identificador de tu operacion es 96D81B9EAE59C8D7 y tu folio es 005162. - N31041		5,000.00	42,283.78
13-SEP-22	GAS CENTROHUEJUQUILLA RFC:SLA 031017RF4		1,000.00	41,283.78
13-SEP-22	ZTL*JUVENALBAUTISTADEL RFC:OPM 150323D11		525.00	40,758.78
14-SEP-22	Retiro de efectivo en cajero Banorte. Retiraste \$5,000.00 MXN de tu cuenta **0611 en el cajero de SUC CIUDAD GUZMAN II, CD GUZMAN, JAL a las 13:02 hrs. El identificador de tu operacion es 8E1C99D951ED563A y tu folio es 003407. - N30249		5,000.00	35,758.78
14-SEP-22	DEPOSITO DE CUENTA PROPIA 0000000002 , DE LA CUENTA 0186151659 Traspaso de cuenta	50,000.00		85,758.78
19-SEP-22	Retiro de efectivo en cajero Banorte. Retiraste \$5,000.00 MXN de tu cuenta **0611 en el cajero de SERVICIO SANTA ELENA, LAGOS DE MORE, JAL a las 14:07 hrs. El identificador de tu operacion es 913F91394501250C y tu folio es 008722. - N40573		5,000.00	80,758.78
20-SEP-22	Retiro de efectivo en cajero Banorte. Retiraste \$6,000.00 MXN de tu cuenta **0611 en el cajero de SUC AMECA1, GUADALAJARA, JAL a las 09:47 hrs. El identificador de tu operacion es 0527AE022A647D3F y tu folio es 000051. - N31148		6,000.00	74,758.78
23-SEP-22	Retiro de efectivo en cajero Banorte. Retiraste \$1,700.00 MXN de tu cuenta **0611 en el cajero de SERVICIO SANTA ELENA, LAGOS DE MORE, JAL a las 13:44 hrs. El identificador de tu operacion es 95A11CD710E26A92 y tu folio es 009696. - N40573		1,700.00	73,058.78
29-SEP-22	Retiro de efectivo en cajero Banorte. Retiraste \$4,600.00 MXN de tu cuenta **0611 en el cajero de GDL VALLARTA II-2, GUADALAJARA, JAL a las 10:03 hrs. El identificador de tu operacion es 657E937525A29DEB y tu folio es 000335. - N30715		4,600.00	68,458.78
30-SEP-22	Retiro de efectivo en cajero Banorte. Retiraste \$2,900.00 MXN de tu cuenta **0611 en el cajero de LA24 CHAPALA 1, CHAPALA, JAL a las 10:40 hrs. El identificador de tu operacion es A1F39D4957ED385D y tu folio es 004048. - N31093		2,900.00	65,558.78

**OTROS ▼**
**Informe de Depósitos en efectivo (IDE) mayores a \$15,000 pesos**

<b>Mes:</b>	<b>SEPTIEMBRE de 2022</b>
Excedentes de depósitos	\$ 9,369.23
Tipo de Cambio	\$ 20.3058
<b>Resumen por cliente del ejercicio 2022</b>	
Monto de excedente de depósitos	\$ 125,861.11

**\*Los depósitos en efectivo presentados en el presente informe son aquellos que exceden la cantidad de \$15,000 (Quince mil pesos 00/100) de forma acumulada en todas las cuentas bajo titularidad del cliente dentro de un mes calendario.**

**MENSAJES IMPORTANTES**

**ESTIMADO CLIENTE, LE INFORMAMOS QUE LAS CONSTANCIAS FISCALES DEL EJERCICIO 2021 CORRESPONDIENTES A SUS CUENTAS INVERSIONES A PLAZO, FONDOS DE INVERSION, INVERSIONES DE MESA DE DINERO Y CREDITOS HIPOTECARIOS, SE ENCUENTRAN A SU DISPOSICION PARA SU CONSULTA. PUEDE DESCARGARLOS DESDE BANCO EN LINEA, DANDO CLIC EN LA IMGEN DE SU USUARIO DEBAJO DEL BOTON "SALIR", ELIGE LA OPCION "CONSTANCIAS DE INTERES REAL" PARA SELECCIONAR EL PERIODO, O SI LO PREFIERE, SOLICITELA(S) EN CUALQUIERA DE NUESTRAS SUCURSALES. EN CASO DE DUDAS O PARA MAYOR INFORMACION, ESTAMOS A SUS ORDENES EN BANORTE DONDE UNO DE NUESTROS EJECUTIVOS CON GUSTO LO PODRA ATENDER.**

**Advertencia:** Incumplir sus obligaciones le puede generar comisiones.

**El presente estado de cuenta no es un comprobante fiscal.**

La fecha de corte coincide con la fecha de terminación del periodo que se señala en el presente estado de cuenta. Las operaciones efectuadas durante los días no laborales o después de la hora de corte de fin de día serán consideradas en nuestra contabilidad como realizadas en el siguiente día hábil bancario. Usted dispone de 90 días después de la fecha de corte para objetar la información contenida en su estado de cuenta, de no hacerlo se asumirá su conformidad al respecto.

**Línea Directa para su empresa:**

Ciudad de México: (55) 5140 5640 | Monterrey: (81) 8156 9640 | Guadalajara: (33) 3669 9040 | Resto del país: 800 - DIRECTA (3473282) | Visita nuestra página: [www.banorte.com](http://www.banorte.com)  
 Banco Mercantil del Norte S.A. Institución de Banca Múltiple Grupo Financiero Banorte, Av. Revolución No. 3000, Colonia La Primavera C.P.64830, Municipio Monterrey  
 Nuevo Leon. RFC BMN930209927

Cuando no reciba su estado de cuenta durante los 20 días siguientes de la fecha de corte, y no haya dado instrucciones para que no se le envíe, favor de solicitarlo en su sucursal.

En el caso de avisos de modificaciones al contrato de adhesión, recuerde que, si así lo decide, tiene derecho a solicitar la cancelación de su cuenta dentro de los 30 días naturales posteriores a la notificación recibida, sin responsabilidad alguna a su cargo cubriendo, en su caso, los adeudos que se hayan generado a la fecha.

**Aviso de privacidad**

Ponemos a su disposición el Aviso de Privacidad en [www.banorte.com](http://www.banorte.com) en el entendido de que su información será tratada con sujeción a los fines establecidos en el referido Aviso de Privacidad.

**Consultas, Reclamaciones, y Aclaraciones**

**Banco Mercantil del Norte S.A. Institución de Banca Múltiple, Grupo Financiero Banorte** recibe las consultas, reclamaciones o aclaraciones, a través de su **Unidad Especializada de Atención a Usuarios (UNE)**, ubicada en Av. Paseo de la Reforma 195 Piso 1, Colonia Cuauhtémoc, C.P. 06500, Alcaldía Cuauhtémoc, Ciudad de México, Correo electrónico: [une@banorte.com](mailto:une@banorte.com), o al Teléfono: **800 627 2292** así como en cualquiera de sus sucursales. En el caso de no obtener una respuesta satisfactoria o en el caso de requerir consultar y/o comparar información sobre comisiones podrá acudir a la Comisión Nacional para la Protección y Defensa de los Usuarios de Servicios Financieros [www.condusef.gob.mx](http://www.condusef.gob.mx) con número telefónico de atención en la Ciudad de México **(55) 5340 0999** y desde el interior de la República el **800 999 8080**.

**Referencia de Abreviaturas**

ABO	Abono	COM	Comisión	EDO	Estado	O/B	Otro Banco
ATM	Cajero Automático	CONS	Consulta	I.S.R	Impuesto Sobre la Renta	PZO	Plazo
BTE	Banorte	CPA	Compra	I.V.A	Impuesto al Valor Agregado	R.F.C	Registro Federal de Causantes
CAM	Cámara de compensación	CTA	Cuenta	INT	Interés (es)	REV	Reverso
CAP	Capital	DEP	Depósito	INTBC	Interbancaria	S.B.C	Saldo salvo Buen Cobro
CHEQ/CHQ	Cheque	DEV	Devolución	INV	Inversión	VEN	Ventanilla
CLABE	Clave Bancaria Estandarizada	DISP	Disposición/Dispersión	LIQ	Liquidación (Pago)		



Los productos anteriormente descritos se encuentran protegidos por el Instituto para la Protección del Ahorro Bancario (IPAB) hasta por un monto equivalente a 400,000 UDI por cliente, por Institución. Lo anterior de conformidad con las disposiciones legales que regulan a dicho Instituto. Vista la página [www.ipab.org.mx](http://www.ipab.org.mx)

**Línea Directa para su empresa:**

COMISION ESTATAL DE DERECHOS HUMANOS  
CALLE PEDRO MORENO 1616 ENT. 0 PISO 0 DEPTO. 0

AMERICANA  
GUADALAJARA JAL. C.P. 44160  
SUCURSAL: 0643 GUADALAJARA VALLARTA II  
TIPO DE ENVÍO: CUSTODIA



NO. DE CLIENTE: 11855303  
RFC: CED930224MP7

DATOS DE SUCURSAL:  
PLAZA: 9491 PLAZA GUADALAJARA  
DIRECCIÓN: VALLARTA ESQ GENERAL SAN MARTIN 1617 AMERICANA  
TELÉFONO: 6165600

**INFORMACIÓN DEL PERIODO**

<b>Periodo</b>	<b>Del 01/Septiembre/2022 al 30/Septiembre/2022</b>
<b>Fecha de corte</b>	<b>30/Septiembre/2022</b>
<b>Moneda</b>	<b>PESOS</b>

**RESUMEN INTEGRAL**

Producto	No. de Cuenta	CLABE	Saldo anterior	Saldo al corte
<b>ENLACE GLOBAL PM S/INTERESES</b>	0174254089	072 320 00174254089 4	\$264,288.43	\$545,551.01
<b>TOTAL</b>			<b>\$264,288.43</b>	<b>\$545,551.01</b>

**DETALLE ENLACE GLOBAL PM S/INT. ▼**
**Resumen del periodo**

Saldo inicial del periodo	\$ 264,288.43
+ Total de depósitos	\$ 11,240,007.20
- Total de retiros	\$ 10,956,235.54
+ Intereses Netos Ganados	\$ 0.00
- Total de comisiones Cobradas / Pagadas	\$ 2,163.00
- IVA sobre comisiones (16%)	\$ 346.08
- Intereses Cobrados / Pagados	\$ 0.00
Saldo actual	\$ 545,551.01
Saldo disponible al día*	\$ 545,551.01

**Saldo Promedio**

Saldo promedio mínimo	\$ 0.00
En el Periodo 01 Sep al 30 Sep:	\$ 444,593.92
Días que comprende el periodo	30

**Intereses devengados**

Tasa Bruta Anual	<b>0.00%</b>
Interés Tasa Bruta Anual	\$ 0.00
Retención de ISR	\$ 0.00
<b>INTERESES NETOS GANADOS</b>	<b>\$ 0.00</b>

**Saldo no disponible al día**

Depósitos de Cheques S.B.C.	\$ 0.00
Ret. Garantía Líquida	\$ 0.00
Comisiones pendientes de aplicar	\$ 0.00
Compras no aplicadas	\$ 0.00
<b>TOTAL</b>	<b>\$ 0.00</b>

**Resumen de comisiones**

Cheques girados	100
Cheques girados sin comisión	100
Cheques girados con comisión	0
Importe de la comisión	\$ 0.00
Por cheques devueltos	\$ 0.00
Otras comisiones	\$ 2,163.00

ENLACE GLOBAL PM S/INTERESES  
(Saldo inicial de \$264,288.43)

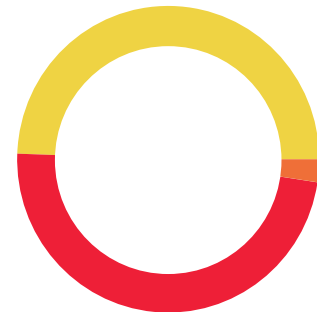

DEPÓSITOS	\$11,240,007.20
RETIROS	\$10,956,235.54
COMISIONES	\$2,163.00
OTROS CARGOS	\$346.08
SALDO FINAL	\$545,551.01

**Línea Directa para su empresa:**

Ciudad de México: (55) 5140 5640 | Monterrey: (81) 8156 9640 | Guadalajara: (33) 3669 9040 | Resto del país: 800 - DIRECTA (3473282) | Visita nuestra página: [www.banorte.com](http://www.banorte.com)  
Banco Mercantil del Norte S.A. Institución de Banca Múltiple Grupo Financiero Banorte, Av. Revolución No. 3000, Colonia La Primavera C.P.64830, Municipio Monterrey  
Nuevo Leon. RFC BMN930209927

**DETALLE DE MOVIMIENTOS (PESOS) ▼**
**Enlace Global Pm S/Intereses**

FECHA	DESCRIPCIÓN / ESTABLECIMIENTO	MONTO DEL DEPOSITO	MONTO DEL RETIRO	SALDO
31-AGO-22	SALDO ANTERIOR			264,288.43
01-SEP-22	CHEQUE CAMARA 0004982 LOCD801009AF2		10,408.40	253,880.03
01-SEP-22	CHEQUE CAMARA 0004985 PECJ590524C24		26,998.20	226,881.83
01-SEP-22	CHEQUE CAMARA 0004995 MEIJ721026QZ7		14,566.20	212,315.63
01-SEP-22	CHEQUE PAGADO 0004998 DEPOSITO A CTA. 0864428882 RFC OEPJ6507237V9		1,785.20	210,530.43
01-SEP-22	CHEQUE PAGADO 0005003		23,088.86	187,441.57
02-SEP-22	CHEQUE CAMARA 0005002 SANA760624175		26,998.40	160,443.17
02-SEP-22	CORRECCION CARGO DEVOLUCION CHEQUE CAMARA 0005002 CAUSA 04 FIRMA INCORRECTA	26,998.40		187,441.57
02-SEP-22	MBAN01002209020066794000 SPEI RECIBIDO, BCO:0012 BBVA BANCOMER HR LIQ: 10:35:42 DEL CLIENTE ZONIA GRISELDA GOMEZ ZUNIGA DE LA CLABE 012320029767977769 CON RFC GOZZ710627FH8 CONCEPTO: CEDHJ REFERENCIA: 0209220 CVE RAST: MBAN01002209020066794000	697.34		188,138.91
02-SEP-22	CHEQUE PAGADO 0005001		13,243.80	174,895.11
06-SEP-22	CHEQUE PAGADO 0004999		6,668.45	168,226.66
06-SEP-22	Comision x Internet 003 Transferencias Tercero Banorte		3.00	168,223.66
06-SEP-22	IVA Com x Internet 003 Transferencias Tercero Banorte		0.48	168,223.18
07-SEP-22	Comision x Internet 003 Transferencias Tercero Banorte		3.00	168,220.18
07-SEP-22	IVA Com x Internet 003 Transferencias Tercero Banorte		0.48	168,219.70
07-SEP-22	CHEQUE PAGADO 0005004 DEPOSITO A CTA. 1201271840 RFC SANA760624AJ9		26,998.40	141,221.30
08-SEP-22	Comision x Internet 003 Transferencias Tercero Banorte		3.00	141,218.30
08-SEP-22	IVA Com x Internet 003 Transferencias Tercero Banorte		0.48	141,217.82
09-SEP-22	Comision x Internet 003 Transferencias Tercero Banorte		3.00	141,214.82
09-SEP-22	IVA Com x Internet 003 Transferencias Tercero Banorte		0.48	141,214.34
12-SEP-22	Comision x Internet 003 Transferencias Tercero Banorte		3.00	141,211.34
12-SEP-22	IVA Com x Internet 003 Transferencias Tercero Banorte		0.48	141,210.86
13-SEP-22	DEPOSITO DE CUENTA PROPIA 0000000002 , DE LA CUENTA 0190154938 Traspaso de cuenta	1,887,000.00		2,028,210.86
13-SEP-22	CARGO DEP ELEC N L 16995		1,332,125.67	696,085.19
13-SEP-22	COM NL16995 C01 R 209		418.00	695,667.19
13-SEP-22	IVA. COM. NOMINA LINEA		66.88	695,600.31
14-SEP-22	COMPRA ORDEN DE PAGO SPEI 1581786 =REFERENCIA CTA/CLABE: 044320010033922522, BEM SPEI BCO:044 BENEF:Toká Internacional SAPI DE C (DATO NO VERIF POR ESTA INST), Cliente 13699 1a quin sept 2022 CVE RASTREO: 8846APR1202209141893683340 RFC: TIN090211JC9 IVA: 000000000000.00 SCOTIABANK HORA LIQ: 10:14:05		224,298.96	471,301.35
14-SEP-22	COMISION ORDEN DE PAGO SPEI REFERENCIA: 1581786		5.00	471,296.35
14-SEP-22	I.V.A. ORDEN DE PAGO SPEI REFERENCIA: 1581786		0.80	471,295.55
14-SEP-22	Comision x Internet 003 Transferencias Tercero Banorte		3.00	471,292.55
14-SEP-22	IVA Com x Internet 003 Transferencias Tercero Banorte		0.48	471,292.07
14-SEP-22	CHEQUE PAGADO 0005007		3,164.52	468,127.55
14-SEP-22	CHEQUE PAGADO 0005011		4,779.01	463,348.54
14-SEP-22	CHEQUE PAGADO 0005032		3,942.10	459,406.44
14-SEP-22	CHEQUE PAGADO 0005015		2,930.67	456,475.77
14-SEP-22	CHEQUE PAGADO 0005022		2,515.78	453,959.99
14-SEP-22	CHEQUE PAGADO 0005039		14,553.03	439,406.96
14-SEP-22	CHEQUE PAGADO 0005031		4,746.04	434,660.92
14-SEP-22	CHEQUE PAGADO 0005038		13,230.36	421,430.56
14-SEP-22	CHEQUE PAGADO 0005026		7,621.19	413,809.37
14-SEP-22	CHEQUE PAGADO 0005035		12,096.25	401,713.12
14-SEP-22	DEPOSITO DE CUENTA PROPIA 0000000002 , DE LA CUENTA 0190154938 Traspaso de cuenta	2,150,000.00		2,551,713.12
14-SEP-22	CHEQUE PAGADO 0005037		12,663.29	2,539,049.83
14-SEP-22	CHEQUE PAGADO 0005012		5,412.51	2,533,637.32
14-SEP-22	CHEQUE PAGADO 0005020		6,244.67	2,527,392.65
14-SEP-22	CHEQUE PAGADO 0005024 DEPOSITO A CTA. 0208610704 RFC MOC740427538		7,042.03	2,520,350.62
14-SEP-22	CHEQUE PAGADO 0005033		11,450.27	2,508,900.35
14-SEP-22	CHEQUE PAGADO 0005023		7,042.03	2,501,858.32
14-SEP-22	CHEQUE PAGADO 0005018 DEPOSITO A CTA. 0864428882 RFC OEPJ6507237V9		1,775.61	2,500,082.71
14-SEP-22	CHEQUE PAGADO 0005017		3,750.65	2,496,332.06

**Línea Directa para su empresa:**

Ciudad de México: (55) 5140 5640 | Monterrey: (81) 8156 9640 | Guadalajara: (33) 3669 9040 | Resto del país: 800 - DIRECTA (3473282) | Visita nuestra página: [www.banorte.com](http://www.banorte.com)  
 Banco Mercantil del Norte S.A. Institución de Banca Múltiple Grupo Financiero Banorte, Av. Revolución No. 3000, Colonia La Primavera C.P.64830, Municipio Monterrey  
 Nuevo Leon. RFC BMN930209927

**DETALLE DE MOVIMIENTOS (PESOS) (CONTINUACIÓN) ▼**
**Enlace Global Pm S/Intereses**

FECHA	DESCRIPCIÓN / ESTABLECIMIENTO	MONTO DEL DEPOSITO	MONTO DEL RETIRO	SALDO
14-SEP-22	CHEQUE PAGADO 0005021 DEPOSITO A CTA. 1041439408 RFC GAIR910205NJO		7,042.03	2,489,290.03
15-SEP-22	CHEQUE CAMARA 0005028 NARC840702RI1		7,186.38	2,482,103.65
15-SEP-22	CHEQUE CAMARA 0005040 MEIJ721026QZ7		15,271.35	2,466,832.30
15-SEP-22	CHEQUE CAMARA 0005043 CALL720928Q9A		12,346.51	2,454,485.79
15-SEP-22	CHEQUE CAMARA 0005047 PECJ590524C24		26,956.23	2,427,529.56
15-SEP-22	CHEQUE PAGADO 0005042		7,827.97	2,419,701.59
15-SEP-22	CHEQUE PAGADO 0005008		4,779.01	2,414,922.58
15-SEP-22	CHEQUE PAGADO 0005010		5,041.36	2,409,881.22
15-SEP-22	CHEQUE PAGADO 0005046 DEPOSITO A CTA. 1201271840 RFC SANA760624AJ9		26,956.23	2,382,924.99
15-SEP-22	CHEQUE PAGADO 0005009 DEPOSITO A CTA. 1181593363 RFC CAMB910103BIA		5,311.53	2,377,613.46
15-SEP-22	RET OTROS 16995 NL		1,457,782.75	919,830.71
15-SEP-22	COM NL16995 C01 R 194		388.00	919,442.71
15-SEP-22	IVA. COM. NOMINA LINEA		62.08	919,380.63
15-SEP-22	CORRECCION CARGO DEVOLUCION CHEQUE CAMARA 0005047 CAUSA 04 FIRMA INCORRECTA	26,956.23		946,336.86
15-SEP-22	RET OTROS 16995 NL		26,956.23	919,380.63
15-SEP-22	COM NL16995 C02 R 1		2.00	919,378.63
15-SEP-22	IVA. COM. NOMINA LINEA		0.32	919,378.31
15-SEP-22	CHEQUE PAGADO 0005025 DEPOSITO A CTA. 0268242789 RFC PAMJ841126UQ0		4,842.46	914,535.85
15-SEP-22	CHEQUE PAGADO 0005030		3,034.04	911,501.81
15-SEP-22	TRASPASO 0000220915 , DE LA CUENTA: 1201271840 Reembolso ASN	26,956.23		938,458.04
15-SEP-22	CHEQUE PAGADO 0005016		2,358.67	936,099.37
15-SEP-22	CHEQUE PAGADO 0005050		3,164.52	932,934.85
15-SEP-22	CHEQUE PAGADO 0005034 DEPOSITO A CTA. 1038978868 RFC LOMM840310KX8		11,450.27	921,484.58
15-SEP-22	CHEQUE PAGADO 0005068		7,343.03	914,141.55
16-SEP-22	CHEQUE CAMARA 0005005 AUMI830501I54		1,491.06	912,650.49
16-SEP-22	CHEQUE CAMARA 0005041 LOCD801009AF2		13,746.13	898,904.36
19-SEP-22	Comision x Internet 003 Transferencias Tercero Banorte		3.00	898,901.36
19-SEP-22	IVA Com x Internet 003 Transferencias Tercero Banorte		0.48	898,900.88
19-SEP-22	CHEQUE PAGADO 0005019		3,104.77	895,796.11
19-SEP-22	CHEQUE PAGADO 0005057		2,877.05	892,919.06
19-SEP-22	DEPOSITO DE CUENTA PROPIA 0000000002 , DE LA CUENTA 0190154938 Traspaso de cuenta	1,520,000.00		2,412,919.06
19-SEP-22	PAGO DE LDC-IMSS ALTA: ROM237YF4COW2C7M4510200INYSV000000000000000000050ZV ID PAGO: R1333765383202208569740 TOTAL: 0000000031351279 RASTREO: 000022444		313,512.79	2,099,406.27
19-SEP-22	COMPRA ORDEN DE PAGO SPEI 0094556 =REFERENCIA CTA/CLABE: 002180087005319970, BEM SPEI BCO:002 BENEF:SEDA (DATO NO VERIF POR ESTA INST), 1064051 1a quinc sept 2022 CVE RASTREO: 8846APR1202209191901406730 RFC: IPES40101TSO IVA: 000000000000.00 BANAMEX HORA LIQ: 13:04:51		70,291.49	2,029,114.78
19-SEP-22	COMISION ORDEN DE PAGO SPEI REFERENCIA: 0094556		5.00	2,029,109.78
19-SEP-22	I.V.A. ORDEN DE PAGO SPEI REFERENCIA: 0094556		0.80	2,029,108.98
19-SEP-22	CHEQUE PAGADO 0005058		383.96	2,028,725.02
19-SEP-22	CHEQUE PAGADO 0005064		6,280.18	2,022,444.84
19-SEP-22	CHEQUE PAGADO 0005052		323.81	2,022,121.03
19-SEP-22	CHEQUE PAGADO 0005055		386.96	2,021,734.07
19-SEP-22	CHEQUE PAGADO 0005065		6,280.18	2,015,453.89
19-SEP-22	COMPRA ORDEN DE PAGO SPEI 0000945 =REFERENCIA CTA/CLABE: 060320000971836353, BEM SPEI BCO:060 BENEF:Instituto de pensiones del Esta (DATO NO VERIF POR ESTA INST), 945 20220919 CVE RASTREO: 8846APR2202209191901681381 RFC: IPES40101GX0 IVA: 000000000000.00 BANSI HORA LIQ: 15:46:59		1,632,212.99	383,240.90
19-SEP-22	COMISION ORDEN DE PAGO SPEI REFERENCIA: 0000945		5.00	383,235.90
19-SEP-22	I.V.A. ORDEN DE PAGO SPEI REFERENCIA: 0000945		0.80	383,235.10
19-SEP-22	Comision x Internet 003 Transferencias Tercero Banorte		3.00	383,232.10
19-SEP-22	IVA Com x Internet 003 Transferencias Tercero Banorte		0.48	383,231.62
20-SEP-22	CHEQUE PAGADO 0005063		5,820.91	377,410.71
20-SEP-22	CHEQUE PAGADO 0005070		8,225.23	369,185.48
20-SEP-22	CHEQUE PAGADO 0005076		8,357.28	360,828.20
20-SEP-22	CHEQUE PAGADO 0005081		1,233.10	359,595.10

**Línea Directa para su empresa:**

Ciudad de México: (55) 5140 5640 | Monterrey: (81) 8156 9640 | Guadalajara: (33) 3669 9040 | Resto del país: 800 - DIRECTA (3473282) | Visita nuestra página: [www.banorte.com](http://www.banorte.com)  
 Banco Mercantil del Norte S.A. Institución de Banca Múltiple Grupo Financiero Banorte, Av. Revolución No. 3000, Colonia La Primavera C.P.64830, Municipio Monterrey  
 Nuevo Leon. RFC BMN930209927





**DETALLE DE MOVIMIENTOS (PESOS) (CONTINUACIÓN) ▼**
**Enlace Global Pm S/Intereses**

FECHA	DESCRIPCIÓN / ESTABLECIMIENTO	MONTO DEL DEPOSITO	MONTO DEL RETIRO	SALDO
29-SEP-22	PAGO DE LDC-IMSS ALTA: ROM237YF4BY32FC3651210001TLK00000000000000000008E94 ID PAGO: R1333765383202107715506 TOTAL: 0000000000085016 RASTREO: 000022509		850.16	2,166,343.12
29-SEP-22	PAGO DE LDC-IMSS ALTA: ROM237YF4BY42GXOR51210000NTG00000000000000000000FIJ5 ID PAGO: R1333765383202108790155 TOTAL: 0000000000030868 RASTREO: 000022510		308.68	2,166,034.44
29-SEP-22	PAGO DE LDC-IMSS ALTA: ROM237YF4BY52FUX451210000MJI0000000000000000000011TF ID PAGO: R1333765383202109739912 TOTAL: 0000000000029214 RASTREO: 000022511		292.14	2,165,742.30
29-SEP-22	PAGO DE LDC-IMSS ALTA: ROM237YF4BY62J45Y51210000M7R00000000000000000000037ZQ ID PAGO: R1333765383202110891862 TOTAL: 0000000000028791 RASTREO: 000022512		287.91	2,165,454.39
29-SEP-22	PAGO DE LDC-IMSS ALTA: ROM237YF4BY726TQ351210003KKR000000000000000000000BY1W ID PAGO: R1333765383202111318459 TOTAL: 0000000000166635 RASTREO: 000022513		1,666.35	2,163,788.04
29-SEP-22	PAGO DE LDC-IMSS ALTA: ROM237YF4BY82ELPH51210003KXZ0000000000000000000003HBX ID PAGO: R1333765383202112681317 TOTAL: 0000000000167111 RASTREO: 000022514		1,671.11	2,162,116.93
29-SEP-22	CARGO DEP ELEC N L 16995		264,852.03	1,897,264.90
29-SEP-22	COM NL16995 C02 R 30		60.00	1,897,204.90
29-SEP-22	IVA. COM. NOMINA LINEA		9.60	1,897,195.30
29-SEP-22	DEV.NOMINA EN LINEA 16995	239,683.77		2,136,879.07
29-SEP-22	CARGO DEP ELEC N L 16995		1,181,842.79	955,036.28
29-SEP-22	COM NL16995 C03 R 191		382.00	954,654.28
29-SEP-22	IVA. COM. NOMINA LINEA		61.12	954,593.16
30-SEP-22	CHEQUE CAMARA 0005093 PECJ590524C24		26,956.23	927,636.93
30-SEP-22	CHEQUE PAGADO 0005067		407.95	927,228.98
30-SEP-22	DEPOSITO DE CUENTA PROPIA 0000000002 , DE LA CUENTA 0190154938 Traspaso de cuenta	1,600,000.00		2,527,228.98
30-SEP-22	CARGO DEP ELEC N L 16995		167,596.43	2,359,632.55
30-SEP-22	COM NL16995 C01 R 19		38.00	2,359,594.55
30-SEP-22	IVA. COM. NOMINA LINEA		6.08	2,359,588.47
30-SEP-22	CHEQUE PAGADO 0005101		3,738.70	2,355,849.77
30-SEP-22	CHEQUE PAGADO 0005102 DEPOSITO A CTA. 0864428882 RFC OEPJ6507237V9		1,775.61	2,354,074.16
30-SEP-22	CARGO DEP ELEC N L 16995		6,840.52	2,347,233.64
30-SEP-22	COM NL16995 C02 R 2		4.00	2,347,229.64
30-SEP-22	IVA. COM. NOMINA LINEA		0.64	2,347,229.00
30-SEP-22	CHEQUE PAGADO 0005121		4,746.04	2,342,482.96
30-SEP-22	CHEQUE PAGADO 0005112		7,827.97	2,334,654.99
30-SEP-22	CHEQUE PAGADO 0005096		4,760.57	2,329,894.42
30-SEP-22	CHEQUE PAGADO 0005126		2,515.78	2,327,378.64
30-SEP-22	CHEQUE PAGADO 0005100		2,482.67	2,324,895.97
30-SEP-22	CHEQUE PAGADO 0005117		11,299.51	2,313,596.46
30-SEP-22	CHEQUE PAGADO 0005103		6,244.67	2,307,351.79
30-SEP-22	CHEQUE PAGADO 0005098		3,066.35	2,304,285.44
30-SEP-22	CHEQUE PAGADO 0005115		12,096.25	2,292,189.19
30-SEP-22	CHEQUE PAGADO 0005120		3,034.04	2,289,155.15
30-SEP-22	RET OTROS 16995 NL		10,659.00	2,278,496.15
30-SEP-22	COM NL16995 C03 R 9		18.00	2,278,478.15
30-SEP-22	IVA. COM. NOMINA LINEA		2.88	2,278,475.27
30-SEP-22	CHEQUE PAGADO 0005095		2,643.56	2,275,831.71
30-SEP-22	CHEQUE PAGADO 0005118		3,942.10	2,271,889.61
30-SEP-22	CHEQUE PAGADO 0005111		12,663.29	2,259,226.32
30-SEP-22	CHEQUE PAGADO 0005127		8,403.93	2,250,822.39
30-SEP-22	CHEQUE PAGADO 0005097 DEPOSITO A CTA. 0449243848 RFC GOPA881228KI1		6,138.12	2,244,684.27
30-SEP-22	CHEQUE PAGADO 0005062 DEPOSITO A CTA. 0449243848 RFC GOPA881228KI1		2,281.97	2,242,402.30
30-SEP-22	CHEQUE PAGADO 0005014 DEPOSITO A CTA. 0449243848 RFC GOPA881228KI1		5,788.09	2,236,614.21
30-SEP-22	CHEQUE PAGADO 0005113		12,662.69	2,223,951.52
30-SEP-22	COMPRA ORDEN DE PAGO SPEI 0074556 =REFERENCIA CTA/CLABE: 002180087005319970, BEM SPEI BCO:002 BENEF:SEDA (DATO NO VERIF POR ESTA INST), Contrato 1064051 CVE RASTREO: 8846APR2202209301918206457 RFC: IPE540101TSO IVA: 000000000000.00 BANAMEX HORA LIQ: 16:14:53		66,013.38	2,157,938.14
30-SEP-22	COMISION ORDEN DE PAGO SPEI REFERENCIA: 0074556		5.00	2,157,933.14

**Línea Directa para su empresa:**

Ciudad de México: (55) 5140 5640 | Monterrey: (81) 8156 9640 | Guadalajara: (33) 3669 9040 | Resto del país: 800 - DIRECTA (3473282) | Visita nuestra página: [www.banorte.com](http://www.banorte.com)  
 Banco Mercantil del Norte S.A. Institución de Banca Múltiple Grupo Financiero Banorte, Av. Revolución No. 3000, Colonia La Primavera C.P.64830, Municipio Monterrey  
 Nuevo Leon. RFC BMN930209927

**DETALLE DE MOVIMIENTOS (PESOS) (CONTINUACIÓN) ▼**
**Enlace Global Pm S/Intereses**

FECHA	DESCRIPCIÓN / ESTABLECIMIENTO	MONTO DEL DEPOSITO	MONTO DEL RETIRO	SALDO
30-SEP-22	I.V.A. ORDEN DE PAGO SPEI REFERENCIA: 0074556		0.80	2,157,932.34
30-SEP-22	COMPRA ORDEN DE PAGO SPEI 0000945 =REFERENCIA CTA/CLABE: 060320000971836353, BEM SPEI BCO:060 BENEf:Instituto de pensiones del Esta (DATO NO VERIF POR ESTA INST), 945 20220930 CVE RASTREO: 8846APR2202209301918206466 RFC: IPE540101GX0 IVA: 000000000000.00 BANSI HORA LIQ: 16:14:53		1,543,580.14	614,352.20
30-SEP-22	COMISION ORDEN DE PAGO SPEI REFERENCIA: 0000945		5.00	614,347.20
30-SEP-22	I.V.A. ORDEN DE PAGO SPEI REFERENCIA: 0000945		0.80	614,346.40
30-SEP-22	CARGO DEP ELEC N L 16995		68,435.79	545,910.61
30-SEP-22	COM NL16995 C04 R 5		10.00	545,900.61
30-SEP-22	IVA. COM. NOMINA LINEA		1.60	545,899.01
30-SEP-22	COMISION POR RENTA MENSUAL RENTA BEM INTERNET MES SEPTIEMBRE 0000020657		300.00	545,599.01
30-SEP-22	IVA POR RENTA MENSUAL RENTA BEM INTERNET MES SEPTIEMBRE 0000020657		48.00	545,551.01

**OTROS ▼**
**Informe de Depósitos en efectivo (IDE) mayores a \$15,000 pesos**

<b>Mes:</b>	<b>SEPTIEMBRE de 2022</b>
Excedentes de depósitos	\$ 9,369.23
Tipo de Cambio	\$ 20.3058
<b>Resumen por cliente del ejercicio 2022</b>	
Monto de excedente de depósitos	\$ 125,861.11

**\*Los depósitos en efectivo presentados en el presente informe son aquellos que exceden la cantidad de \$15,000 (Quince mil pesos 00/100) de forma acumulada en todas las cuentas bajo titularidad del cliente dentro de un mes calendario.**

**MENSAJES IMPORTANTES**

**ESTIMADO CLIENTE, LE INFORMAMOS QUE LAS CONSTANCIAS FISCALES DEL EJERCICIO 2021 CORRESPONDIENTES A SUS CUENTAS INVERSIONES A PLAZO, FONDOS DE INVERSION, INVERSIONES DE MESA DE DINERO Y CREDITOS HIPOTECARIOS, SE ENCUENTRAN A SU DISPOSICION PARA SU CONSULTA. PUEDE DESCARGARLOS DESDE BANCO EN LINEA, DANDO CLIC EN LA IMGEN DE SU USUARIO DEBAJO DEL BOTON "SALIR", ELIGE LA OPCION "CONSTANCIAS DE INTERES REAL" PARA SELECCIONAR EL PERIODO, O SI LO PREFIERE, SOLICITELA(S) EN CUALQUIERA DE NUESTRAS SUCURSALES. EN CASO DE DUDAS O PARA MAYOR INFORMACION, ESTAMOS A SUS ORDENES EN BANORTE DONDE UNO DE NUESTROS EJECUTIVOS CON GUSTO LO PODRA ATENDER.**

**Advertencia:** Incumplir sus obligaciones le puede generar comisiones.

**El presente estado de cuenta no es un comprobante fiscal.**

La fecha de corte coincide con la fecha de terminación del periodo que se señala en el presente estado de cuenta. Las operaciones efectuadas durante los días no laborales o después de la hora de corte de fin de día serán consideradas en nuestra contabilidad como realizadas en el siguiente día hábil bancario. Usted dispone de 90 días después de la fecha de corte para objetar la información contenida en su estado de cuenta, de no hacerlo se asumirá su conformidad al respecto.

Cuando no reciba su estado de cuenta durante los 20 días siguientes de la fecha de corte, y no haya dado instrucciones para que no se le envíe, favor de solicitarlo en su sucursal.

En el caso de avisos de modificaciones al contrato de adhesión, recuerde que, si así lo decide, tiene derecho a solicitar la cancelación de su cuenta dentro de los 30 días naturales posteriores a la notificación recibida, sin responsabilidad alguna a su cargo cubriendo, en su caso, los adeudos que se hayan generado a la fecha.

**Aviso de privacidad**

Ponemos a su disposición el Aviso de Privacidad en [www.banorte.com](http://www.banorte.com) en el entendido de que su información será tratada con sujeción a los fines establecidos en el referido Aviso de Privacidad.

**Línea Directa para su empresa:**

Ciudad de México: (55) 5140 5640 | Monterrey: (81) 8156 9640 | Guadalajara: (33) 3669 9040 | Resto del país: 800 - DIRECTA (3473282) | Visita nuestra página: [www.banorte.com](http://www.banorte.com)  
 Banco Mercantil del Norte S.A. Institución de Banca Múltiple Grupo Financiero Banorte, Av. Revolución No. 3000, Colonia La Primavera C.P.64830, Municipio Monterrey  
 Nuevo Leon. RFC BMN930209927

**Consultas, Reclamaciones, y Aclaraciones**

**Banco Mercantil del Norte S.A. Institución de Banca Múltiple, Grupo Financiero Banorte** recibe las consultas, reclamaciones o aclaraciones, a través de su **Unidad Especializada de Atención a Usuarios (UNE)**, ubicada en Av. Paseo de la Reforma 195 Piso 1, Colonia Cuauhtémoc, C.P. 06500, Alcaldía Cuauhtémoc, Ciudad de México, Correo electrónico: [une@banorte.com](mailto:une@banorte.com), o al Teléfono: **800 627 2292** así como en cualquiera de sus sucursales. En el caso de no obtener una respuesta satisfactoria o en el caso de requerir consultar y/o comparar información sobre comisiones podrá acudir a la Comisión Nacional para la Protección y Defensa de los Usuarios de Servicios Financieros [www.condusef.gob.mx](http://www.condusef.gob.mx) con número telefónico de atención en la Ciudad de México **(55) 5340 0999** y desde el interior de la República el **800 999 8080**.

**Referencia de Abreviaturas**

ABO	Abono	COM	Comisión	EDO	Estado	O/B	Otro Banco
ATM	Cajero Automático	CONS	Consulta	I.S.R	Impuesto Sobre la Renta	PZO	Plazo
BTE	Banorte	CPA	Compra	I.V.A	Impuesto al Valor Agregado	R.F.C	Registro Federal de Causantes
CAM	Cámara de compensación	CTA	Cuenta	INT	Interés (es)	REV	Reverso
CAP	Capital	DEP	Depósito	INTBC	Interbancaria	S.B.C	Saldo salvo Buen Cobro
CHEQ/CHQ	Cheque	DEV	Devolución	INV	Inversión	VEN	Ventanilla
CLABE	Clave Bancaria Estandarizada	DISP	Disposición/Dispersión	LIQ	Liquidación (Pago)		



Los productos anteriormente descritos se encuentran protegidos por el Instituto para la Protección del Ahorro Bancario (IPAB) hasta por un monto equivalente a 400,000 UDI por cliente, por Institución. Lo anterior de conformidad con las disposiciones legales que regulan a dicho Instituto. Vista la página [www.ipab.org.mx](http://www.ipab.org.mx)

**Línea Directa para su empresa:**

Ciudad de México: (55) 5140 5640 | Monterrey: (81) 8156 9640 | Guadalajara: (33) 3669 9040 | Resto del país: 800 - DIRECTA (3473282) | Visita nuestra página: [www.banorte.com](http://www.banorte.com)  
 Banco Mercantil del Norte S.A. Institución de Banca Múltiple Grupo Financiero Banorte, Av. Revolución No. 3000, Colonia La Primavera C.P.64830, Municipio Monterrey  
 Nuevo Leon. RFC BMN930209927

## COMPROBANTE FISCAL DIGITAL ▼

0174254089 - ENLACE GLOBAL PM S/INTERESES

**Folio Fiscal:** 5F1835D7-BDFF-4401-A9F3-9C34236B97B9**No de Serie del Certificado del SAT:** 00001000000507237013**No de Serie del Certificado del Emisor:** 00001000000504876057**Fecha y hora de certificación:** 2022-10-01T17:10:24**Lugar y fecha de elaboración:** 64830 2022-09-30**Forma de pago:** 03-Transferencia electrónica de fondos**Sello Digital del CFDI:**

bz7G7foF+cSyYqC6pxCAwHeilmaBBg4xoAWnTEIDlObNPzyPWeqS+NNUKc7ToaC7nmZPR7/PvJyD1kDIJj7gVcamGFMSi6V5WzuoQ5cpriXiSPbnqmnxePGE8LUCleYqBsGh2G7ROVfy+wLVT1183125u3WW3mDtxzdmYINKEOGZ3vceuqoAn3aukLx3lGnKO9NbJnG834ud4vMlkmRe6NV3wilO4iCFoBrXSI7Kply+M1FsUnWUtHrzc1PxrSsOG2nf8/LCVKJjX1DFmdbw1V2aBoATO4lSuCSgnyM3eVkJYXVx4csVcRj2f5XVUEG6Rjfc+UzrXjUk3z0/8sGg==

**Sello del SAT:**

d6RyU480VaeSUYA9Um7gsHffwVoZ/D9F+309Fy0AQQBv7EredjYS4Oz+HBs5NIPToafVzUdaYuuCRDcjlw9Ehbgv0LDjWACuWfSHxzm8bUKle4viB3k33AmrGmbs6PRzkJFNpYqp0zRjF4jRqEg7a3G+LX2Tb+qInv6zt3VeMIJq7ISP+RlFu8ZJo+/CnLpOq+e6h6YLY9Z08jhut/e7nZ7jkVL9h1tX/8Frm1AJIQhcUQaQYTG2GaEpEl87dncaiNIA228kmpwdRlikCrl60Hq+JIB0sWFqWdw4Bo4knUgkbDDhYFhmkrdKAHOv9RERmbb64Ago1rhg81tji7w==

**Cadena original del complemento de certificación:**

||1.1|5F1835D7-BDFF-4401-A9F3-9C34236B97B9|2022-10-01T17:10:24|DCD090706E42||bz7G7foF+cSyYqC6pxCAwHeilmaBBg4xoAWnTEIDlObNPzyPWeqS+NNUKc7ToaC7nmZPR7/PvJyD1kDIJj7gVcamGFMSi6V5WzuoQ5cpriXiSPbnqmnxePGE8LUCleYqBsGh2G7ROVfy+wLVT1183125u3WW3mDtxzdmYINKEOGZ3vceuqoAn3aukLx3lGnKO9NbJnG834ud4vMlkmRe6NV3wilO4iCFoBrXSI7Kply+M1FsUnWUtHrzc1PxrSsOG2nf8/LCVKJjX1DFmdbw1V2aBoATO4lSuCSgnyM3eVkJYXVx4csVcRj2f5XVUEG6Rjfc+UzrXjUk3z0/8sGg==|00001000000507237013||

**Versión CFDI:** 4.0**Importe Total:** DOS MIL QUINIENTOS NUEVE PESOS 08/100 M.N.**Unidad de Medida:** E48-Unidad de servicio**Método de Pago:** PUE-Pago en una sola exhibición**Lugar de Expedición:** 64830**Régimen Fiscal:** 601-General de Ley Personas Morales**Código Postal del Receptor:** 44160**Régimen Fiscal del Receptor:** 601-General de Ley Personas Morales**Uso del CFDI:** G03-Gastos en general

Este documento es una representación impresa de un CFDI

**Línea Directa para su empresa:**Ciudad de México: (55) 5140 5640 | Monterrey: (81) 8156 9640 | Guadalajara: (33) 3669 9040 | Resto del país: 800 - DIRECTA (3473282) | Visita nuestra página: [www.banorte.com](http://www.banorte.com)  
Banco Mercantil del Norte S.A. Institución de Banca Múltiple Grupo Financiero Banorte, Av. Revolución No. 3000, Colonia La Primavera C.P.64830, Municipio Monterrey  
Nuevo Leon. RFC BMN930209927

COMISION ESTATAL DE DERECHOS HUMANOS  
 CALLE PEDRO MORENO 1616 ENT. 0 PISO 0 DEPTO. 0

AMERICANA  
 GUADALAJARA JAL. C.P. 44160  
 SUCURSAL: 0643 GUADALAJARA VALLARTA II  
 TIPO DE ENVÍO: CORREO



NO. DE CLIENTE: 11855303  
 RFC: CED930224MP7

DATOS DE SUCURSAL:  
 PLAZA: 9491 PLAZA GUADALAJARA  
 DIRECCIÓN: VALLARTA ESQ GENERAL SAN MARTIN 1617 AMERICANA  
 TELÉFONO: 6165600

**INFORMACIÓN DEL PERIODO**

Periodo	Del 01/Septiembre/2022 al 30/Septiembre/2022
Fecha de corte	30/Septiembre/2022
Moneda	PESOS

**RESUMEN INTEGRAL**

Producto	No. de Cuenta	CLABE	Saldo anterior	Saldo al corte
ENLACE GLOBAL PM S/INTERESES	0186151659	072 320 00186151659 2	\$198,618.67	\$261,176.97
<b>TOTAL</b>			<b>\$198,618.67</b>	<b>\$261,176.97</b>

**DETALLE ENLACE GLOBAL PM S/INT. ▼**
**Resumen del periodo**

Saldo inicial del periodo	\$ 198,618.67
+ Total de depósitos	\$ 2,010,066.57
- Total de retiros	\$ 1,947,311.07
+ Intereses Netos Ganados	\$ 0.00
- Total de comisiones Cobradas / Pagadas	\$ 170.00
- IVA sobre comisiones (16%)	\$ 27.20
- Intereses Cobrados / Pagados	\$ 0.00
Saldo actual	\$ 261,176.97
Saldo disponible al día*	\$ 261,176.97

**Saldo Promedio**

Saldo promedio mínimo	\$ 0.00
En el Periodo 01 Sep al 30 Sep:	\$ 270,898.53
Días que comprende el periodo	30

**Intereses devengados**

Tasa Bruta Anual	<b>0.00%</b>
Interés Tasa Bruta Anual	\$ 0.00
Retención de ISR	\$ 0.00
<b>INTERESES NETOS GANADOS</b>	<b>\$ 0.00</b>

**Saldo no disponible al día**

Depósitos de Cheques S.B.C.	\$ 0.00
Ret. Garantía Líquida	\$ 0.00
Comisiones pendientes de aplicar	\$ 0.00
Compras no aplicadas	\$ 0.00
<b>TOTAL</b>	<b>\$ 0.00</b>

**Resumen de comisiones**

Cheques girados	36
Cheques girados sin comisión	36
Cheques girados con comisión	0
Importe de la comisión	\$ 0.00
Por cheques devueltos	\$ 0.00
Otras comisiones	\$ 170.00

ENLACE GLOBAL PM S/INTERESES  
 (Saldo inicial de \$198,618.67)

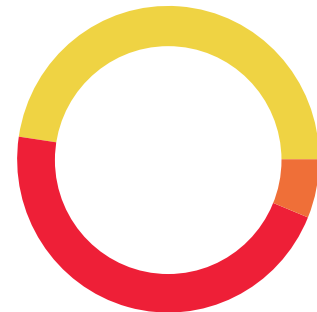

DEPÓSITOS	\$2,010,066.57
RETIROS	\$1,947,311.07
COMISIONES	\$170.00
OTROS CARGOS	\$27.20
SALDO FINAL	\$261,176.97

**Línea Directa para su empresa:**

Ciudad de México: (55) 5140 5640 | Monterrey: (81) 8156 9640 | Guadalajara: (33) 3669 9040 | Resto del país: 800 - DIRECTA (3473282) | Visita nuestra página: [www.banorte.com](http://www.banorte.com)  
 Banco Mercantil del Norte S.A. Institución de Banca Múltiple Grupo Financiero Banorte, Av. Revolución No. 3000, Colonia La Primavera C.P.64830, Municipio Monterrey  
 Nuevo Leon. RFC BMN930209927



**DETALLE DE MOVIMIENTOS (PESOS) (CONTINUACIÓN) ▼**
**Enlace Global Pm S/Intereses**

FECHA	DESCRIPCIÓN / ESTABLECIMIENTO	MONTO DEL DEPOSITO	MONTO DEL RETIRO	SALDO
09-SEP-22	COMPRA ORDEN DE PAGO SPEI 0000003 =REFERENCIA CTA/CLABE: 030320900028119134, BEM SPEI BCO:030 BENEF:Osvaldo Francisco Macias Hernan (DATO NO VERIF POR ESTA INST), teatrino CVE RASTREO: 8846APR1202209091886823630 RFC: MAH0761215AA8 IVA: 000000000000.00 BAJIO HORA LIQ: 09:00:24		3,712.00	314,899.33
09-SEP-22	COMISION ORDEN DE PAGO SPEI REFERENCIA: 0000003		5.00	314,894.33
09-SEP-22	I.V.A. ORDEN DE PAGO SPEI REFERENCIA: 0000003		0.80	314,893.53
09-SEP-22	COMPRA ORDEN DE PAGO SPEI 0000003 =REFERENCIA CTA/CLABE: 012320001760495088, BEM SPEI BCO:012 BENEF:Alba Karina Lopez Jauregu (DATO NO VERIF POR ESTA INST), Llantas JMR3203 CVE RASTREO: 8846APR1202209091886823636 RFC: LOJA760119T54 IVA: 000000000000.00 BBVA BANCOMER HORA LIQ: 09:00:24		3,440.00	311,453.53
09-SEP-22	COMISION ORDEN DE PAGO SPEI REFERENCIA: 0000003		5.00	311,448.53
09-SEP-22	I.V.A. ORDEN DE PAGO SPEI REFERENCIA: 0000003		0.80	311,447.73
09-SEP-22	COMPRA ORDEN DE PAGO SPEI 0000003 =REFERENCIA CTA/CLABE: 002320011016165994, BEM SPEI BCO:002 BENEF:SIAP (DATO NO VERIF POR ESTA INST), 1013466757 CVE RASTREO: 8846APR1202209091886840649 RFC: SIS780421IRS IVA: 000000000000.00 BANAMEX HORA LIQ: 09:11:41		7,139.00	304,308.73
09-SEP-22	COMISION ORDEN DE PAGO SPEI REFERENCIA: 0000003		5.00	304,303.73
09-SEP-22	I.V.A. ORDEN DE PAGO SPEI REFERENCIA: 0000003		0.80	304,302.93
09-SEP-22	CHEQUE PAGADO 0026178		1,138.00	303,164.93
09-SEP-22	TRASPASO A CUENTA DE TERCEROS 0000000003 IVA:00000000.00 , A LA CUENTA: 0501704359 Viaticos a comprobar AL R.F.C. RECA840129TB2		4,128.00	299,036.93
09-SEP-22	CARGO POR PAGO CONCENTRACION BEM COMISION FEDERA 000000000014431804018052209170000038559 AL RFC CSS160330CP7 RAS 88462252037873088924 FAC 088924		3,855.00	295,181.93
09-SEP-22	COMPRA ORDEN DE PAGO SPEI 0000003 =REFERENCIA CTA/CLABE: 002180002328910099, BEM SPEI BCO:002 BENEF:Elevadores Schindler SA de C (DATO NO VERIF POR ESTA INST), 003876806278 CVE RASTREO: 8846APR1202209091887955900 RFC: ESC8911081Q8 IVA: 000000000000.00 BANAMEX HORA LIQ: 17:01:37		4,302.01	290,879.92
09-SEP-22	COMISION ORDEN DE PAGO SPEI REFERENCIA: 0000003		5.00	290,874.92
09-SEP-22	I.V.A. ORDEN DE PAGO SPEI REFERENCIA: 0000003		0.80	290,874.12
09-SEP-22	COMPRA ORDEN DE PAGO SPEI 0000003 =REFERENCIA CTA/CLABE: 012320004749913465, BEM SPEI BCO:012 BENEF:Adriana Cordero Gome (DATO NO VERIF POR ESTA INST), Bodega de archivo renta septiembre CVE RASTREO: 8846APR2202209091887955902 RFC: COGA730623RU0 IVA: 000000000000.00 BBVA BANCOMER HORA LIQ: 17:01:37		21,147.00	269,727.12
09-SEP-22	COMISION ORDEN DE PAGO SPEI REFERENCIA: 0000003		5.00	269,722.12
09-SEP-22	I.V.A. ORDEN DE PAGO SPEI REFERENCIA: 0000003		0.80	269,721.32
12-SEP-22	TRASPASO A CUENTA DE TERCEROS 0000000003 IVA:00000000.00 , A LA CUENTA: 0216851995 Recoleccion basura agosto AL R.F.C. JICG931226NG9		4,620.00	265,101.32
12-SEP-22	COMPRA ORDEN DE PAGO SPEI 0000003 =REFERENCIA CTA/CLABE: 012396015712919710, BEM SPEI BCO:012 BENEF:Hortencia Padilla Padill (DATO NO VERIF POR ESTA INST), Tepatitlan renta agosto CVE RASTREO: 8846APR1202209121891273963 RFC: PAPH610109T46 IVA: 000000000000.00 BBVA BANCOMER HORA LIQ: 15:51:42		13,144.00	251,957.32
12-SEP-22	COMISION ORDEN DE PAGO SPEI REFERENCIA: 0000003		5.00	251,952.32
12-SEP-22	I.V.A. ORDEN DE PAGO SPEI REFERENCIA: 0000003		0.80	251,951.52
12-SEP-22	COMPRA ORDEN DE PAGO SPEI 0000003 =REFERENCIA CTA/CLABE: 012341004512081448, BEM SPEI BCO:012 BENEF:Alicia Judit Villasenor Araiz (DATO NO VERIF POR ESTA INST), Cihuatlan renta agosto CVE RASTREO: 8846APR1202209121891273966 RFC: VIAA510517HSO IVA: 000000000000.00 BBVA BANCOMER HORA LIQ: 15:51:42		3,012.19	248,939.33
12-SEP-22	COMISION ORDEN DE PAGO SPEI REFERENCIA: 0000003		5.00	248,934.33
12-SEP-22	I.V.A. ORDEN DE PAGO SPEI REFERENCIA: 0000003		0.80	248,933.53
12-SEP-22	COMPRA ORDEN DE PAGO SPEI 0000003 =REFERENCIA CTA/CLABE: 012862011562427582, BEM SPEI BCO:012 BENEF:Gilda Araceli Macias del Tor (DATO NO VERIF POR ESTA INST), Tamazula renta agosto CVE RASTREO: 8846APR1202209121891273968 RFC: MATG820123LDA IVA: 000000000000.00 BBVA BANCOMER HORA LIQ: 15:51:42		3,710.00	245,223.53
12-SEP-22	COMISION ORDEN DE PAGO SPEI REFERENCIA: 0000003		5.00	245,218.53
12-SEP-22	I.V.A. ORDEN DE PAGO SPEI REFERENCIA: 0000003		0.80	245,217.73

**Línea Directa para su empresa:**

Ciudad de México: (55) 5140 5640 | Monterrey: (81) 8156 9640 | Guadalajara: (33) 3669 9040 | Resto del país: 800 - DIRECTA (3473282) | Visita nuestra página: [www.banorte.com](http://www.banorte.com)  
 Banco Mercantil del Norte S.A. Institución de Banca Múltiple Grupo Financiero Banorte, Av. Revolución No. 3000, Colonia La Primavera C.P.64830, Municipio Monterrey  
 Nuevo Leon. RFC BMN930209927

**DETALLE DE MOVIMIENTOS (PESOS) (CONTINUACIÓN) ▼**
**Enlace Global Pm S/Intereses**

FECHA	DESCRIPCIÓN / ESTABLECIMIENTO	MONTO DEL DEPOSITO	MONTO DEL RETIRO	SALDO
12-SEP-22	COMPRA ORDEN DE PAGO SPEI 0000003 =REFERENCIA CTA/CLABE: 021333040619381897, BEM SPEI BCO:021 BENEF:EUGENIO ALBERTO GONZALEZ VILLAN (DATO NO VERIF POR ESTA INST), autlan renta agosto CVE RASTREO: 8846APR1202209121891273971 RFC: GOVE581111ER3 IVA: 000000000000.00 HSBC HORA LIQ: 15:51:42		7,950.00	237,267.73
12-SEP-22	COMISION ORDEN DE PAGO SPEI REFERENCIA: 0000003		5.00	237,262.73
12-SEP-22	I.V.A. ORDEN DE PAGO SPEI REFERENCIA: 0000003		0.80	237,261.93
12-SEP-22	CARGO POR PAGO CONCENTRACION BEM COMISION FEDERA 000000000014432105018422209190000002886 AL RFC CSS160330CP7 RAS 88462255010237088924 FAC 088924		288.00	236,973.93
12-SEP-22	COMPRA ORDEN DE PAGO SPEI 0000003 =REFERENCIA CTA/CLABE: 014320655069702761, BEM SPEI BCO:014 BENEF:Cooperativo de Seguridad Priva (DATO NO VERIF POR ESTA INST), Gobernador Curiel ser de Seguridda agost CVE RASTREO: 8846APR2202209121891288043 RFC: CSP180802440 IVA: 000000000000.00 SANTANDER HORA LIQ: 16:00:33		27,027.00	209,946.93
12-SEP-22	COMISION ORDEN DE PAGO SPEI REFERENCIA: 0000003		5.00	209,941.93
12-SEP-22	I.V.A. ORDEN DE PAGO SPEI REFERENCIA: 0000003		0.80	209,941.13
13-SEP-22	DEP.EFECTIVO	1,116.00		211,057.13
13-SEP-22	DEP.EFECTIVO	810.00		211,867.13
13-SEP-22	DEP.EFECTIVO	794.00		212,661.13
13-SEP-22	DEPOSITO DE CUENTA PROPIA 0000000002, DE LA CUENTA 0190154938 Traspaso de cuenta	250,000.00		462,661.13
13-SEP-22	COMPRA ORDEN DE PAGO SPEI 0005421 =REFERENCIA CTA/CLABE: 012914002006241013, BEM SPEI BCO:012 BENEF:Telefonos de Mexico SAB de C (DATO NO VERIF POR ESTA INST), 01287390060542122095 CVE RASTREO: 8846APR2202209131892624623 RFC: TME840315KT6 IVA: 000000000000.00 BBVA BANCOMER HORA LIQ: 14:30:29		29,265.27	433,395.86
13-SEP-22	COMISION ORDEN DE PAGO SPEI REFERENCIA: 0005421		5.00	433,390.86
13-SEP-22	I.V.A. ORDEN DE PAGO SPEI REFERENCIA: 0005421		0.80	433,390.06
13-SEP-22	COMPRA ORDEN DE PAGO SPEI 0000003 =REFERENCIA CTA/CLABE: 012320012462292633, BEM SPEI BCO:012 BENEF:Ruben Barragan Tejeda (DATO NO VERIF POR ESTA INST), Peritajes de quejas CVE RASTREO: 8846APR1202209131892624627 RFC: BATR660216SLA IVA: 000000000000.00 BBVA BANCOMER HORA LIQ: 14:30:30		29,999.98	403,390.08
13-SEP-22	COMISION ORDEN DE PAGO SPEI REFERENCIA: 0000003		5.00	403,385.08
13-SEP-22	I.V.A. ORDEN DE PAGO SPEI REFERENCIA: 0000003		0.80	403,384.28
13-SEP-22	CHEQUE PAGADO 0026180		9,000.00	394,384.28
14-SEP-22	CHEQUE PAGADO 0026181		10,472.35	383,911.93
14-SEP-22	CHEQUE PAGADO 0026173 DEPOSITO A CTA. 0496754629 RFC MOMJ721228415		2,500.00	381,411.93
14-SEP-22	TRASPASO A CUENTA DE TERCEROS 0000000003 IVA:00000000.00, A LA CUENTA: 1201271840 Reposicion de viaticos AL R.F.C. SANA760624AJ9		800.00	380,611.93
14-SEP-22	COMPRA ORDEN DE PAGO SPEI 0000003 =REFERENCIA CTA/CLABE: 012404001117310920, BEM SPEI BCO:012 BENEF:Extravision Comunicacion SAPI d (DATO NO VERIF POR ESTA INST), Serv internet Tuxpan CVE RASTREO: 8846APR1202209141893694419 RFC: ECO130611V3A IVA: 000000000000.00 BBVA BANCOMER HORA LIQ: 10:20:19		1,785.36	378,826.57
14-SEP-22	COMISION ORDEN DE PAGO SPEI REFERENCIA: 0000003		5.00	378,821.57
14-SEP-22	I.V.A. ORDEN DE PAGO SPEI REFERENCIA: 0000003		0.80	378,820.77
14-SEP-22	DEPOSITO DE CUENTA PROPIA 0000000002, DE LA CUENTA 0190154938 Traspaso de cuenta	100,000.00		478,820.77
14-SEP-22	COMPRA ORDEN DE PAGO SPEI 1582322 =REFERENCIA CTA/CLABE: 044320010033922522, BEM SPEI BCO:044 BENEF:Tokai Internacional SAPI DE C (DATO NO VERIF POR ESTA INST), TTC33883 vales de gasolina CVE RASTREO: 8846APR1202209141893804350 RFC: TIN090211JC9 IVA: 000000000000.00 SCOTIABANK HORA LIQ: 11:11:11		107,436.00	371,384.77
14-SEP-22	COMISION ORDEN DE PAGO SPEI REFERENCIA: 1582322		5.00	371,379.77
14-SEP-22	I.V.A. ORDEN DE PAGO SPEI REFERENCIA: 1582322		0.80	371,378.97
14-SEP-22	TRASPASO A CUENTA PROPIA 0000000002 IVA:00000000.00, A LA CUENTA 1159110611 Traspaso de cuenta AL R.F.C. CED930224MP7		50,000.00	321,378.97
15-SEP-22	CHEQUE PAGADO 0026183		3,500.00	317,878.97
15-SEP-22	CHEQUE PAGADO 0026184		4,276.00	313,602.97
15-SEP-22	COMPRA ORDEN DE PAGO SPEI 0000003 =REFERENCIA CTA/CLABE: 127320013407053378, BEM SPEI BCO:127 BENEF:Griselda Janette Castillo Torre (DATO NO VERIF POR ESTA INST), Pension alimenticia Estimulo Serv Pub CVE RASTREO: 8846APR2202209151896755166 RFC: CATG7507054U7 IVA: 000000000000.00 AZTECA HORA LIQ: 14:38:47		4,492.00	309,110.97

**Línea Directa para su empresa:**

Ciudad de México: (55) 5140 5640 | Monterrey: (81) 8156 9640 | Guadalajara: (33) 3669 9040 | Resto del país: 800 - DIRECTA (3473282) | Visita nuestra página: [www.banorte.com](http://www.banorte.com)  
 Banco Mercantil del Norte S.A. Institución de Banca Múltiple Grupo Financiero Banorte, Av. Revolución No. 3000, Colonia La Primavera C.P.64830, Municipio Monterrey  
 Nuevo Leon. RFC BMN930209927



**DETALLE DE MOVIMIENTOS (PESOS) (CONTINUACIÓN) ▼**
**Enlace Global Pm S/Intereses**

FECHA	DESCRIPCIÓN / ESTABLECIMIENTO	MONTO DEL DEPOSITO	MONTO DEL RETIRO	SALDO
15-SEP-22	COMISION ORDEN DE PAGO SPEI REFERENCIA: 0000003		5.00	309,105.97
15-SEP-22	I.V.A. ORDEN DE PAGO SPEI REFERENCIA: 0000003		0.80	309,105.17
15-SEP-22	COMPRA ORDEN DE PAGO SPEI 0000003 =REFERENCIA CTA/CLABE: 127320013407053378, BEM SPEI BCO:127 BENEF:Griselda Janette Castillo Torre (DATO NO VERIF POR ESTA INST), Pension alimenticia 1a sept 2022 CVE RASTREO: 8846APR2202209151896755252 RFC: CATG7507054U7 IVA: 000000000000.00 AZTECA HORA LIQ: 14:38:47		4,369.00	304,736.17
15-SEP-22	COMISION ORDEN DE PAGO SPEI REFERENCIA: 0000003		5.00	304,731.17
15-SEP-22	I.V.A. ORDEN DE PAGO SPEI REFERENCIA: 0000003		0.80	304,730.37
15-SEP-22	COMPRA ORDEN DE PAGO SPEI 0000003 =REFERENCIA CTA/CLABE: 012320015847744855, BEM SPEI BCO:012 BENEF:Ma de Jesus Luna Pere (DATO NO VERIF POR ESTA INST), Pension alim 1a quinc sept CVE RASTREO: 8846APR1202209151896765943 RFC: LUPJ710829KKO IVA: 000000000000.00 BBVA BANCOMER HORA LIQ: 14:42:02		4,758.00	299,972.37
15-SEP-22	COMISION ORDEN DE PAGO SPEI REFERENCIA: 0000003		5.00	299,967.37
15-SEP-22	I.V.A. ORDEN DE PAGO SPEI REFERENCIA: 0000003		0.80	299,966.57
15-SEP-22	COMPRA ORDEN DE PAGO SPEI 0000003 =REFERENCIA CTA/CLABE: 012320015847744855, BEM SPEI BCO:012 BENEF:Ma de Jesus Luna Pere (DATO NO VERIF POR ESTA INST), Pension alim estimulo serv publico CVE RASTREO: 8846APR1202209151896765979 RFC: LUPJ710829KKO IVA: 000000000000.00 BBVA BANCOMER HORA LIQ: 14:42:02		4,042.00	295,924.57
15-SEP-22	COMISION ORDEN DE PAGO SPEI REFERENCIA: 0000003		5.00	295,919.57
15-SEP-22	I.V.A. ORDEN DE PAGO SPEI REFERENCIA: 0000003		0.80	295,918.77
15-SEP-22	COMPRA ORDEN DE PAGO SPEI 0000003 =REFERENCIA CTA/CLABE: 030320900014050265, BEM SPEI BCO:030 BENEF:Marcela Sandoval Gome (DATO NO VERIF POR ESTA INST), Pension alimenticia 1a sept 2022 CVE RASTREO: 8846APR2202209151896779561 RFC: SAGM771110934 IVA: 000000000000.00 BAJIO HORA LIQ: 14:45:00		4,369.00	291,549.77
15-SEP-22	COMISION ORDEN DE PAGO SPEI REFERENCIA: 0000003		5.00	291,544.77
15-SEP-22	I.V.A. ORDEN DE PAGO SPEI REFERENCIA: 0000003		0.80	291,543.97
15-SEP-22	COMPRA ORDEN DE PAGO SPEI 0000003 =REFERENCIA CTA/CLABE: 030320900014050265, BEM SPEI BCO:030 BENEF:Marcela Sandoval Gome (DATO NO VERIF POR ESTA INST), Pension alim estimulo serv publico CVE RASTREO: 8846APR2202209151896779568 RFC: SAGM771110934 IVA: 000000000000.00 BAJIO HORA LIQ: 14:45:00		4,492.00	287,051.97
15-SEP-22	COMISION ORDEN DE PAGO SPEI REFERENCIA: 0000003		5.00	287,046.97
15-SEP-22	I.V.A. ORDEN DE PAGO SPEI REFERENCIA: 0000003		0.80	287,046.17
15-SEP-22	CHEQUE PAGADO 0026182 DEPOSITO A CTA. 0176434782 RFC GAFG631110H11		5,000.00	282,046.17
15-SEP-22	DEP.EFFECTIVO	1,000.00		283,046.17
15-SEP-22	DEP.EFFECTIVO	1,100.00		284,146.17
15-SEP-22	DEP.EFFECTIVO	2,700.00		286,846.17
15-SEP-22	CHEQUE PAGADO 0026186		3,276.00	283,570.17
15-SEP-22	CHEQUE PAGADO 0026165		15,937.70	267,632.47
16-SEP-22	CHEQUE CAMARA 0026185 LOCD801009AF2		3,276.00	264,356.47
19-SEP-22	TRASPASO A CUENTA DE TERCEROS 000000003 IVA:00000000.00 , A LA CUENTA: 0441409442 Fumigacion AL R.F.C. AARA850920C93		6,867.20	257,489.27
19-SEP-22	DEPOSITO DE CUENTA PROPIA 000000002 , DE LA CUENTA 0190154938 Traspaso de cuenta	980,000.00		1,237,489.27
19-SEP-22	PAGO REFERENCIADO 509306326222 Impuesto Deposito Referenciado		987,242.00	250,247.27
19-SEP-22	COMPRA ORDEN DE PAGO SPEI 0000003 =REFERENCIA CTA/CLABE: 002320701670433893, BEM SPEI BCO:002 BENEF:Innotrev SA de C (DATO NO VERIF POR ESTA INST), Ribbon y tarjetas para credenciales CVE RASTREO: 8846APR2202209191901742900 RFC: INN2102183G2 IVA: 000000000000.00 BANAMEX HORA LIQ: 16:21:33		5,480.79	244,766.48
19-SEP-22	COMISION ORDEN DE PAGO SPEI REFERENCIA: 0000003		5.00	244,761.48
19-SEP-22	I.V.A. ORDEN DE PAGO SPEI REFERENCIA: 0000003		0.80	244,760.68
19-SEP-22	TRASPASO A CUENTA DE TERCEROS 000000003 IVA:00000000.00 , A LA CUENTA: 4915664498653731 Viaticos a comprobar AL R.F.C. VADF750718125		96.00	244,664.68
20-SEP-22	CHEQUE PAGADO 0026168 DEPOSITO A CTA. 1022910634 RFC MOL59205257N0		31,613.35	213,051.33
21-SEP-22	COMPRA ORDEN DE PAGO SPEI 0000003 =REFERENCIA CTA/CLABE: 014320655056930148, BEM SPEI BCO:014 BENEF:Ruiz Burgos y Asociados S (DATO NO VERIF POR ESTA INST), Notaria honorarios CVE RASTREO: 8846APR2202209211904321403 RFC: RBA130205EBA IVA: 000000000000.00 SANTANDER HORA LIQ: 16:18:08		12,412.00	200,639.33
21-SEP-22	COMISION ORDEN DE PAGO SPEI REFERENCIA: 0000003		5.00	200,634.33

**Línea Directa para su empresa:**

Ciudad de México: (55) 5140 5640 | Monterrey: (81) 8156 9640 | Guadalajara: (33) 3669 9040 | Resto del país: 800 - DIRECTA (3473282) | Visita nuestra página: [www.banorte.com](http://www.banorte.com)  
 Banco Mercantil del Norte S.A. Institución de Banca Múltiple Grupo Financiero Banorte, Av. Revolución No. 3000, Colonia La Primavera C.P.64830, Municipio Monterrey  
 Nuevo Leon. RFC BMN930209927

**DETALLE DE MOVIMIENTOS (PESOS) (CONTINUACIÓN) ▼**
**Enlace Global Pm S/Intereses**

FECHA	DESCRIPCIÓN / ESTABLECIMIENTO	MONTO DEL DEPOSITO	MONTO DEL RETIRO	SALDO
21-SEP-22	I.V.A. ORDEN DE PAGO SPEI REFERENCIA: 0000003		0.80	200,633.53
21-SEP-22	COMPRA ORDEN DE PAGO SPEI 0000003 =REFERENCIA CTA/CLABE: 014320655036899636, BEM SPEI BCO:014 BENEF:Ruiz Burgos y Asociados S (DATO NO VERIF POR ESTA INST), Servicios de notaria CVE RASTREO: 8846APR1202209211904321407 RFC: RBA130205EBA IVA: 000000000000.00 SANTANDER HORA LIQ: 16:18:08		827.00	199,806.53
21-SEP-22	COMISION ORDEN DE PAGO SPEI REFERENCIA: 0000003		5.00	199,801.53
21-SEP-22	I.V.A. ORDEN DE PAGO SPEI REFERENCIA: 0000003		0.80	199,800.73
22-SEP-22	CHEQUE PAGADO 0026193		13,269.30	186,531.43
22-SEP-22	DEP.EFECTIVO	1,100.00		187,631.43
22-SEP-22	DEP.EFECTIVO	2,130.00		189,761.43
22-SEP-22	DEP.EFECTIVO	1,055.00		190,816.43
22-SEP-22	CHEQUE PAGADO 0026189		2,654.27	188,162.16
22-SEP-22	CHEQUE PAGADO 0026192 DEPOSITO A CTA. 0221665767 RFC RICS881230173		29,713.42	158,448.74
23-SEP-22	CHEQUE CAMARA 0026195 GOCR8409063RA		14,177.74	144,271.00
23-SEP-22	CHEQUE PAGADO 0026155		4,613.04	139,657.96
23-SEP-22	CHEQUE PAGADO 0026174		4,668.18	134,989.78
23-SEP-22	CHEQUE PAGADO 0026187		446.00	134,543.78
27-SEP-22	DEPOSITO DE CUENTA PROPIA 0000000002 , DE LA CUENTA 0190154938 Traspaso de cuenta	250,000.00		384,543.78
27-SEP-22	CHEQUE PAGADO 0026197		852.00	383,691.78
27-SEP-22	COMPRA ORDEN DE PAGO SPEI 0000003 =REFERENCIA CTA/CLABE: 012862011562427582, BEM SPEI BCO:012 BENEF:Gilda Araceli Macias del Tor (DATO NO VERIF POR ESTA INST), Tamazula renta septiembre 2022 CVE RASTREO: 8846APR2202209271911257882 RFC: MATG820123LDA IVA: 000000000000.00 BBVA BANCOMER HORA LIQ: 09:18:19		3,710.00	379,981.78
27-SEP-22	COMISION ORDEN DE PAGO SPEI REFERENCIA: 0000003		5.00	379,976.78
27-SEP-22	I.V.A. ORDEN DE PAGO SPEI REFERENCIA: 0000003		0.80	379,975.98
27-SEP-22	COMPRA ORDEN DE PAGO SPEI 0000003 =REFERENCIA CTA/CLABE: 012396015712919710, BEM SPEI BCO:012 BENEF:Hortencia Padilla Padill (DATO NO VERIF POR ESTA INST), Tepatitlan renta septiembre 2022 CVE RASTREO: 8846APR2202209271911257885 RFC: PAPH610109T46 IVA: 000000000000.00 BBVA BANCOMER HORA LIQ: 09:18:19		13,144.00	366,831.98
27-SEP-22	COMISION ORDEN DE PAGO SPEI REFERENCIA: 0000003		5.00	366,826.98
27-SEP-22	I.V.A. ORDEN DE PAGO SPEI REFERENCIA: 0000003		0.80	366,826.18
27-SEP-22	COMPRA ORDEN DE PAGO SPEI 0000003 =REFERENCIA CTA/CLABE: 044320010014051878, BEM SPEI BCO:044 BENEF:Casa Canisio de Guadalajara A (DATO NO VERIF POR ESTA INST), Madero renta mes de septiembre 2022 CVE RASTREO: 8846APR2202209271911257888 RFC: CCG8905101G2 IVA: 000000000000.00 SCOTIABANK HORA LIQ: 09:18:19		65,539.80	301,286.38
27-SEP-22	COMISION ORDEN DE PAGO SPEI REFERENCIA: 0000003		5.00	301,281.38
27-SEP-22	I.V.A. ORDEN DE PAGO SPEI REFERENCIA: 0000003		0.80	301,280.58
27-SEP-22	COMPRA ORDEN DE PAGO SPEI 0000003 =REFERENCIA CTA/CLABE: 112180171332197632, BEM SPEI BCO:112 BENEF:Grupo W COM SA de C (DATO NO VERIF POR ESTA INST), Sab Andres CVE RASTREO: 8846APR2202209271911257889 RFC: GWC991019PUA IVA: 000000000000.00 BMONEX HORA LIQ: 09:18:20		2,399.00	298,881.58
27-SEP-22	COMISION ORDEN DE PAGO SPEI REFERENCIA: 0000003		5.00	298,876.58
27-SEP-22	I.V.A. ORDEN DE PAGO SPEI REFERENCIA: 0000003		0.80	298,875.78
27-SEP-22	COMPRA ORDEN DE PAGO SPEI 0000003 =REFERENCIA CTA/CLABE: 021333040619381897, BEM SPEI BCO:021 BENEF:EUGENIO ALBERTO GONZALEZ VILLAN (DATO NO VERIF POR ESTA INST), Autlan renta septiembre 2022 CVE RASTREO: 8846APR2202209271911264541 RFC: GOVES81111ER3 IVA: 000000000000.00 HSBC HORA LIQ: 09:25:28		7,950.00	290,925.78
27-SEP-22	COMISION ORDEN DE PAGO SPEI REFERENCIA: 0000003		5.00	290,920.78
27-SEP-22	I.V.A. ORDEN DE PAGO SPEI REFERENCIA: 0000003		0.80	290,919.98
27-SEP-22	CARGO POR PAGO CONCENTRACION BEM COMISION FEDERA 000000000014471203030612210010000008725 AL RFC CSS160330CP7 RAS 88462270080252088924 FAC 088924		872.00	290,047.98
27-SEP-22	CARGO POR PAGO CONCENTRACION BEM COMISION FEDERA 000000000014581505020432210020000016526 AL RFC CSS160330CP7 RAS 88462270079535088924 FAC 088924		1,652.00	288,395.98
27-SEP-22	TRASPASO A CUENTA DE TERCEROS 0000000003 IVA:00000000.00 , A LA CUENTA: 0822393382 Boletos avion a Puebla AL R.F.C. FEJC730921V70		15,400.00	272,995.98

**Línea Directa para su empresa:**

Ciudad de México: (55) 5140 5640 | Monterrey: (81) 8156 9640 | Guadalajara: (33) 3669 9040 | Resto del país: 800 - DIRECTA (3473282) | Visita nuestra página: [www.banorte.com](http://www.banorte.com)  
 Banco Mercantil del Norte S.A. Institución de Banca Múltiple Grupo Financiero Banorte, Av. Revolución No. 3000, Colonia La Primavera C.P.64830, Municipio Monterrey  
 Nuevo Leon. RFC BMN930209927 6/9

**DETALLE DE MOVIMIENTOS (PESOS) (CONTINUACIÓN) ▼**
**Enlace Global Pm S/Intereses**

FECHA	DESCRIPCIÓN / ESTABLECIMIENTO	MONTO DEL DEPOSITO	MONTO DEL RETIRO	SALDO
27-SEP-22	TRASPASO A CUENTA DE TERCEROS 0000000003 IVA:00000000.00 , A LA CUENTA: 0262660617 Tequila renta septiembre 2022 AL R.F.C. SABH6011196Z4		7,458.75	265,537.23
27-SEP-22	TRASPASO A CUENTA DE TERCEROS 0000000003 IVA:00000000.00 , A LA CUENTA: 0262660617 Tequila renta agosto 2022 AL R.F.C. SABH6011196Z4		7,458.75	258,078.48
27-SEP-22	TRASPASO A CUENTA DE TERCEROS 0000000003 IVA:00000000.00 , A LA CUENTA: 0216851995 Recoleccion de basura septiembre 2022 AL R.F.C. JICG931226NG9		4,620.00	253,458.48
27-SEP-22	COMPRA ORDEN DE PAGO SPEI 00000003 =REFERENCIA CTA/CLABE: 030320900005890463, BEM SPEI BCO:030 BENEF:Forza J E SA de C (DATO NO VERIF POR ESTA INST), Serv de seguridad privada al 20 de sept CVE RASTREO: 8846APR2202209271911518627 RFC: FJE150416IT6 IVA: 000000000000.00 BAJIO HORA LIQ: 12:23:34		26,680.00	226,778.48
27-SEP-22	COMISION ORDEN DE PAGO SPEI REFERENCIA: 00000003		5.00	226,773.48
27-SEP-22	I.V.A. ORDEN DE PAGO SPEI REFERENCIA: 00000003		0.80	226,772.68
27-SEP-22	DEP.EFFECTIVO	2,108.00		228,880.68
27-SEP-22	DEP.EFFECTIVO	132.00		229,012.68
28-SEP-22	CARGO POR PAGO CONCENTRACION BEM COMISION FEDERA 0000000000014380205038112210060000282582 AL RFC CSS160330CP7 RAS 88462271036007088924 FAC 088924		28,258.00	200,754.68
28-SEP-22	CARGO POR PAGO CONCENTRACION BEM COMISION FEDERA 0000000000014380205038292210060000048198 AL RFC CSS160330CP7 RAS 88462271037583088924 FAC 088924		4,819.00	195,935.68
28-SEP-22	CARGO POR PAGO CONCENTRACION BEM COMISION FEDERA 0000000000014381809015112210070000204954 AL RFC CSS160330CP7 RAS 88462271036009088924 FAC 088924		20,495.00	175,440.68
28-SEP-22	CHEQUE PAGADO 0026196		15,632.17	159,808.51
28-SEP-22	CHEQUE PAGADO 0026198		5,853.44	153,955.07
28-SEP-22	CHEQUE PAGADO 0026194 DEPOSITO A CTA. 1157430098 RFC SAMA921130MTA		8,519.28	145,435.79
28-SEP-22	DEPOSITO DE CUENTA PROPIA 0000000002 , DE LA CUENTA 0190154938 Traspaso de cuenta	200,000.00		345,435.79
29-SEP-22	TRASPASO A CUENTA DE TERCEROS 0000000003 IVA:00000000.00 , A LA CUENTA: 1121358447 Viaticos a comprobar AL R.F.C. UOSF701020HS3		4,494.00	340,941.79
29-SEP-22	CHEQUE PAGADO 0026179		500.00	340,441.79
29-SEP-22	CHEQUE PAGADO 0026200 DEPOSITO A CTA. 1043944139 RFC MOAI770918BT9		12,596.33	327,845.46
29-SEP-22	CHEQUE PAGADO 0026209 DEPOSITO A CTA. 1055621826 RFC CACJ870326C6A		37,757.72	290,087.74
29-SEP-22	COMPRA ORDEN DE PAGO SPEI 00000003 =REFERENCIA CTA/CLABE: 014320655057892793, BEM SPEI BCO:014 BENEF:SP Internacional Logistics S de (DATO NO VERIF POR ESTA INST), 70 guias mensajeria CVE RASTREO: 8846APR2202209291915515315 RFC: SIL160803LD9 IVA: 000000000000.00 SANTANDER HORA LIQ: 16:15:24		13,229.92	276,857.82
29-SEP-22	COMISION ORDEN DE PAGO SPEI REFERENCIA: 00000003		5.00	276,852.82
29-SEP-22	I.V.A. ORDEN DE PAGO SPEI REFERENCIA: 00000003		0.80	276,852.02
29-SEP-22	COMPRA ORDEN DE PAGO SPEI 00000003 =REFERENCIA CTA/CLABE: 012320011626937049, BEM SPEI BCO:012 BENEF:María de Lourdes Huaracha Alvar (DATO NO VERIF POR ESTA INST), Perito especializado Q 28 2021 II CVE RASTREO: 8846APR1202209291915560033 RFC: HUAL5610014I2 IVA: 000000000000.00 BBVA BANCOMER HORA LIQ: 16:33:08		8,700.00	268,152.02
29-SEP-22	COMISION ORDEN DE PAGO SPEI REFERENCIA: 00000003		5.00	268,147.02
29-SEP-22	I.V.A. ORDEN DE PAGO SPEI REFERENCIA: 00000003		0.80	268,146.22
30-SEP-22	DEP.EFFECTIVO	457.00		268,603.22
30-SEP-22	DEP.EFFECTIVO	510.00		269,113.22
30-SEP-22	CHEQUE PAGADO 0026207		1,357.92	267,755.30
30-SEP-22	CHEQUE PAGADO 0026208		9,478.33	258,276.97
30-SEP-22	DEP.EFFECTIVO	2,900.00		261,176.97

**Línea Directa para su empresa:**

Ciudad de México: (55) 5140 5640 | Monterrey: (81) 8156 9640 | Guadalajara: (33) 3669 9040 | Resto del país: 800 - DIRECTA (3473282) | Visita nuestra página: [www.banorte.com](http://www.banorte.com)  
 Banco Mercantil del Norte S.A. Institución de Banca Múltiple Grupo Financiero Banorte, Av. Revolución No. 3000, Colonia La Primavera C.P.64830, Municipio Monterrey  
 Nuevo Leon. RFC BMN930209927 7/9

## OTROS ▼

## Informe de Depósitos en efectivo (IDE) mayores a \$15,000 pesos

<b>Mes:</b>	<b>SEPTIEMBRE de 2022</b>
Excedentes de depósitos	\$ 9,369.23
Tipo de Cambio	\$ 20.3058
<b>Resumen por cliente del ejercicio 2022</b>	
Monto de excedente de depósitos	\$ 125,861.11

\*Los depósitos en efectivo presentados en el presente informe son aquellos que exceden la cantidad de \$15,000 (Quince mil pesos 00/100) de forma acumulada en todas las cuentas bajo titularidad del cliente dentro de un mes calendario.

**MENSAJES IMPORTANTES**

**ESTIMADO CLIENTE, LE INFORMAMOS QUE LAS CONSTANCIAS FISCALES DEL EJERCICIO 2021 CORRESPONDIENTES A SUS CUENTAS INVERSIONES A PLAZO, FONDOS DE INVERSION, INVERSIONES DE MESA DE DINERO Y CREDITOS HIPOTECARIOS, SE ENCUENTRAN A SU DISPOSICION PARA SU CONSULTA. PUEDE DESCARGARLOS DESDE BANCO EN LINEA, DANDO CLIC EN LA IMAGEN DE SU USUARIO DEBAJO DEL BOTON "SALIR", ELIGE LA OPCION "CONSTANCIAS DE INTERES REAL" PARA SELECCIONAR EL PERIODO, O SI LO PREFERE, SOLICITELA(S) EN CUALQUIERA DE NUESTRAS SUCURSALES. EN CASO DE DUDAS O PARA MAYOR INFORMACION, ESTAMOS A SUS ORDENES EN BANORTE DONDE UNO DE NUESTROS EJECUTIVOS CON GUSTO LO PODRA ATENDER.**

**Advertencia:** Incumplir sus obligaciones le puede generar comisiones.

**El presente estado de cuenta no es un comprobante fiscal.**

La fecha de corte coincide con la fecha de terminación del periodo que se señala en el presente estado de cuenta. Las operaciones efectuadas durante los días no laborales o después de la hora de corte de fin de día serán consideradas en nuestra contabilidad como realizadas en el siguiente día hábil bancario. Usted dispone de 90 días después de la fecha de corte para objetar la información contenida en su estado de cuenta, de no hacerlo se asumirá su conformidad al respecto.

Cuando no reciba su estado de cuenta durante los 20 días siguientes de la fecha de corte, y no haya dado instrucciones para que no se le envíe, favor de solicitarlo en su sucursal.

En el caso de avisos de modificaciones al contrato de adhesión, recuerde que, si así lo decide, tiene derecho a solicitar la cancelación de su cuenta dentro de los 30 días naturales posteriores a la notificación recibida, sin responsabilidad alguna a su cargo cubriendo, en su caso, los adeudos que se hayan generado a la fecha.

**Aviso de privacidad**

Ponemos a su disposición el Aviso de Privacidad en [www.banorte.com](http://www.banorte.com) en el entendido de que su información será tratada con sujeción a los fines establecidos en el referido Aviso de Privacidad.

**Consultas, Reclamaciones, y Aclaraciones**

**Banco Mercantil del Norte S.A. Institución de Banca Múltiple, Grupo Financiero Banorte** recibe las consultas, reclamaciones o aclaraciones, a través de su **Unidad Especializada de Atención a Usuarios (UNE)**, ubicada en Av. Paseo de la Reforma 195 Piso 1, Colonia Cuauhtémoc, C.P. 06500, Alcaldía Cuauhtémoc, Ciudad de México, Correo electrónico: [une@banorte.com](mailto:une@banorte.com), o al Teléfono: **800 627 2292** así como en cualquiera de sus sucursales. En el caso de no obtener una respuesta satisfactoria o en el caso de requerir consultar y/o comparar información sobre comisiones podrá acudir a la Comisión Nacional para la Protección y Defensa de los Usuarios de Servicios Financieros [www.condusef.gob.mx](http://www.condusef.gob.mx) con número telefónico de atención en la Ciudad de México **(55) 5340 0999** y desde el interior de la República el **800 999 8080**.

**Referencia de Abreviaturas**

ABO	Abono	COM	Comisión	EDO	Estado	O/B	Otro Banco
ATM	Cajero Automático	CONS	Consulta	I.S.R	Impuesto Sobre la Renta	PZO	Plazo
BTE	Banorte	CPA	Compra	I.V.A	Impuesto al Valor Agregado	R.F.C	Registro Federal de Causantes
CAM	Cámara de compensación	CTA	Cuenta	INT	Interés (es)	REV	Reverso
CAP	Capital	DEP	Depósito	INTBC	Interbancaria	S.B.C	Saldo salvo Buen Cobro
CHEQ/CHQ	Cheque	DEV	Devolución	INV	Inversión	VEN	Ventanilla
CLABE	Clave Bancaria Estandarizada	DISP	Disposición/Dispersión	LIQ	Liquidación (Pago)		



Los productos anteriormente descritos se encuentran protegidos por el Instituto para la Protección del Ahorro Bancario (IPAB) hasta por un monto equivalente a 400,000 UDI por cliente, por Institución. Lo anterior de conformidad con las disposiciones legales que regulan a dicho Instituto. Vista la página [www.ipab.org.mx](http://www.ipab.org.mx)

**Línea Directa para su empresa:**

Ciudad de México: (55) 5140 5640 | Monterrey: (81) 8156 9640 | Guadalajara: (33) 3669 9040 | Resto del país: 800 - DIRECTA (3473282) | Visita nuestra página: [www.banorte.com](http://www.banorte.com)  
 Banco Mercantil del Norte S.A. Institución de Banca Múltiple Grupo Financiero Banorte, Av. Revolución No. 3000, Colonia La Primavera C.P.64830, Municipio Monterrey  
 Nuevo Leon. RFC BMN930209927

## COMPROBANTE FISCAL DIGITAL ▼

0186151659 - ENLACE GLOBAL PM S/INTERESES

**Folio Fiscal:** 59A06D56-CD11-4B33-989D-D23376AABC9D**No de Serie del Certificado del SAT:** 00001000000507237013**No de Serie del Certificado del Emisor:** 00001000000504876057**Fecha y hora de certificación:** 2022-10-01T22:28:57**Lugar y fecha de elaboración:** 64830 2022-09-30**Forma de pago:** 03-Transferencia electrónica de fondos**Sello Digital del CFDI:**

QEC3g8I5B/edG/Vi6W+oiBNb0dEUwioilMXFBb5FuQCjG6g4xQy6Tg5WTuTKEov/+9MpycWOOXnAezuhQiY0/kgKZ+IPuivUe7tWWD7flhVnrZ  
mfdjP4uPc5rPbWerjBLKE730LAhamcaeoNhjNqRBws+UeQKBGaaUwx9I9tuxLVygUppgF4W1hWvH/YTOHdrNzKteyjuLgXZeILDAnNnX+Is/IVGj  
KJvhB0fzPO5Ak739nfpJmFsqctgRxoVgiAvfBvdUe+qxqBpOhOvG7sBc7J1C6/JWekpiliQr6Ol+ybENAnmP/TY9adlpuLgXogZFUuj7JbYoFITnph0  
gcQxaYw==

**Sello del SAT:**

R8xfTqBYuV7uLEEt0SDc3tSB53bAZcCWpbed1bl3NQwos4tkO14xSXz8iEYsl6z3T35u3jbgEKmLhEF+7e8cSW3Dn04J2b0jLHke6F60KZl4s8HfS  
P29/R8AUWQF1Me14AF9RifdCxroVS8hpxIMGC8ehgQoLS6T7Y4Rj7BmtAamuQjOgfEUUVUQJxJMBGya9dh+i1sBx2I5ol3nEBSsEQDqfb2Ct1u  
+221coa4B3sscUudPEZysXhLENCXAZYGcxyE405AgH1sqRUjb3a1WDqTw0sz2HsEgtJoAGaBp48XrINpxpvdqYPCYCU1Pt84RlugWyp5DKHP6  
IcePun+Nw==

**Cadena original del complemento de certificación:**

||1.1|59A06D56-CD11-4B33-989D-D23376AABC9D|2022-10-01T22:28:57|DCD090706E42||QEC3g8I5B/edG/Vi6W+oiBNb0dEUwioilMXFBb5FuQCjG6g4xQy6Tg5WTuTKEov/+9MpycWOOXnAezuhQiY0/kgKZ+IPuivUe7tWWD7flhVnrZmfdjP4uPc5rPbWerjBLKE730LAhamcaeoNhjNqRBws+UeQKBGaaUwx9I9tuxLVygUppgF4W1hWvH/YTOHdrNzKteyjuLgXZeILDAnNnX+Is/IVGjKJvhB0fzPO5Ak739nfpJmFsqctgRxoVgiAvfBvdUe+qxqBpOhOvG7sBc7J1C6/JWekpiliQr6Ol+ybENAnmP/TY9adlpuLgXogZFUuj7JbYoFITnph0gcQxaYw==|00001000000507237013||

**Versión CFDI:** 4.0**Importe Total:** CIENTO NOVENTA Y SIETE PESOS 20/100 M.N.**Unidad de Medida:** E48-Unidad de servicio**Método de Pago:** PUE-Pago en una sola exhibición**Lugar de Expedición:** 64830**Régimen Fiscal:** 601-General de Ley Personas Morales**Código Postal del Receptor:** 44160**Régimen Fiscal del Receptor:** 601-General de Ley Personas Morales**Uso del CFDI:** G03-Gastos en general

Este documento es una representación impresa de un CFDI

**Línea Directa para su empresa:**

Ciudad de México: (55) 5140 5640 | Monterrey: (81) 8156 9640 | Guadalajara: (33) 3669 9040 | Resto del país: 800 - DIRECTA (3473282) | Visita nuestra página: [www.banorte.com](http://www.banorte.com)  
Banco Mercantil del Norte S.A. Institución de Banca Múltiple Grupo Financiero Banorte, Av. Revolución No. 3000, Colonia La Primavera C.P.64830, Municipio Monterrey  
Nuevo Leon. RFC BMN930209927

# ESTADO DE CUENTA

**NO ESPERES  
ALGO FUERA  
DE TI PARA  
SER FELIZ**

CLIENTE <b>COMISION ESTATAL DE DERECHOS HUMANOS</b> DOMICILIO PEDRO MORENO # 1616 COL. AMERICANA CIUDAD GUADALAJARA	C.P. 44160	SUCURSAL TORRE BANSI  PLAZA GUADALAJARA JAL.  R.F.C. CED930224MP7	No. DE CLIENTE 000035216  DÍAS DEL PERIODO 30	PERIODO 1 AL 30 DE SEPTIEMBRE DE 2022  FECHA EMISIÓN/CORTE DEL ESTADO DE CUENTA 30 DE SEPTIEMBRE DE 2022  EJECUTIVO DE CUENTA ADRIAN DIAZ RESENDEZ
---	---------------	--	---	---

CUENTA	GAT NOMINAL %	GAT REAL %	INTERÉS PAGADO	COMISIONES
CUENTA CLASICA INSTITUCIONAL 00097199400 MONEDA NACIONAL	N/A	N/A	0.00	0.00



### Estimado Cliente:

Como buenas prácticas para navegar seguro en internet le recomendamos que, evite realizar transacciones bancarias, financieras o compras en sitios públicos. Teclee directamente la dirección de su banco en la barra de direcciones. Nunca de click o responda a una ventana emergente (pop-up) o correo sospechoso. No proporcione información personal, financiera o datos de sus contraseñas.

Para más información ingrese a la opción "Seguridad/Recomendaciones de Seguridad" en nuestra página [www.bansi.com.mx](http://www.bansi.com.mx)

### RESUMEN EJECUTIVO DE ADMINISTRACIÓN DE RECURSOS

INSTRUMENTO	SALDO POSICIÓN ANTERIOR	FLUJO DEL MES	SALDO POSICIÓN FINAL	%	SALDO PROMEDIO
<b>MONEDA NACIONAL</b>					
CLASICA INSTITUCIONAL 00097199400	21,153.64	0.00	21,153.64	100.00	21,153.64
<b>TOTALES</b>	<b>21,153.64</b>	<b>0.00</b>	<b>21,153.64</b>	<b>100.00</b>	<b>21,153.64</b>



Bansi, S.A., Institución de Banca Múltiple, recibe tus consultas, reclamaciones o aclaraciones, a través de la Unidad Especializada de Atención a Usuarios (UNE), ubicada en Av. López Mateos Norte No. 391, piso 12, Circunvalación Guevara, C.P. 44680, Guadalajara, Jalisco, México. Así como en cualquiera de nuestras sucursales u oficinas, o bien, en el correo electrónico [une@bansi.com.mx](mailto:une@bansi.com.mx), y en el teléfono (33) 3678 6537.

Si estás inconforme con los datos que aparecen en tu estado de cuenta, te agradecemos que lo informes por escrito a la sucursal de la que eres cuentahabiente, dentro de los 90 días naturales contados a partir de la fecha de corte.

En caso de que no obtengas una respuesta satisfactoria, puedes acudir a la Comisión Nacional para la Protección y Defensa de los Usuarios de Servicios Financieros ([www.gob.mx/condusef](http://www.gob.mx/condusef), teléfono 800 999 8080 / 55 5340 0999)

CLIENTE: COMISION ESTATAL DE DERECHOS HUMANOS  
 SUCURSAL: TORRE BANSI  
 No. DE CLIENTE: 000035216  
 DÍAS DEL PERIODO (30): 1 AL 30 DE SEPTIEMBRE DE 2022

**RESUMEN DE LA CUENTA CLASICA INSTITUCIONAL No. 00097199400 - MONEDA NACIONAL**

SALDO ANTERIOR	21,153.64
DEPÓSITOS Y ABONOS(+)	0.00
RENDIMIENTO BRUTO (+)	0.00
TOTAL DEPÓSITOS Y ABONOS(+)	0.00
OTROS CARGOS(-)	0.00
RETIROS EN EFECTIVO(-)	0.00
COMISIONES(-)	0.00
I.V.A.(-)	0.00
I.S.R. RETENIDO(-)	0.00
TOTAL RETIROS Y CARGOS	0.00
SALDO FINAL	21,153.64
SALDO PROMEDIO MÍNIMO REQUERIDO	0.00
SALDO PROMEDIO MENSUAL	21,153.64
DÍAS TRANSCURRIDOS	30
TASA BRUTA ANUALIZADA <sup>1,2</sup>	
TASA NETA ANUALIZADA <sup>2</sup>	
RENDIMIENTO NETO	0.00

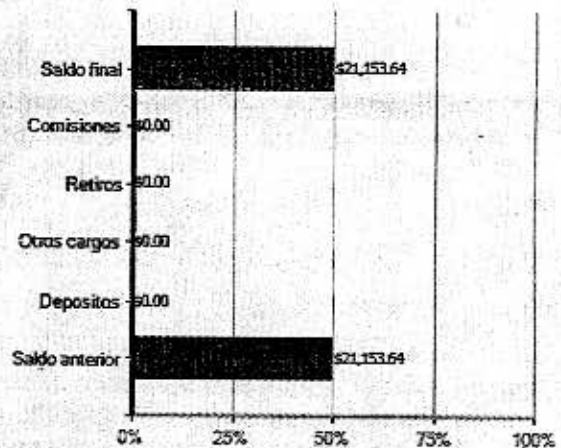

· El 100 % representa la suma de los importes de Abono(+) o Cargo(-)  
 · El concepto OTROS CARGOS en el gráfico incluye el importe de IVA e ISR retenido

"SI DESEA RECIBIR PAGOS A TRAVÉS DE TRANSFERENCIAS ELECTRÓNICAS DE FONDOS INTERBANCARIAS (TEF, SPEI), DEBERÁ PROPORCIONAR A LA PERSONA QUE LE ENVIARÁ EL O LOS PAGOS RESPECTIVOS, EL NÚMERO DE CUENTA QUE A CONTINUACIÓN SE INDICA: 060320000971994004 CLAVE BANCARIA ESTANDARIZADA (CLABE), ASÍ COMO EL NOMBRE DE ESTE BANCO".

**ESTADO DE MOVIMIENTOS DE LA CUENTA CLASICA INSTITUCIONAL No. 00097199400 - MONEDA NACIONAL**

FECHA	REFERENCIA	CONCEPTO	DEPÓSITOS Y ABONOS	RETIROS Y CARGOS	SALDO
		SALDO ANTERIOR			21,153.64
		TOTALES	0.00	0.00	

La reproducción no autorizada de este comprobante constituye un delito en los términos de las disposiciones fiscales. Pago en una sola exhibición.

Conforme a lo establecido en la ley de Protección al Ahorro Bancario, los productos de depósitos y captación estarán garantizados por el IPAB hasta por un monto total o equivalente a cuatrocientas mil unidades de inversión (UDIS) por cliente; las obligaciones garantizadas documentadas en títulos nominativos quedarán cubiertas siempre y cuando los títulos no hayan sido negociados. [www.gob.mx/ipab](http://www.gob.mx/ipab). En Bansi protegemos tus datos personales, consulta nuestro aviso de privacidad en nuestra página de internet [www.bansi.com.mx](http://www.bansi.com.mx)



# ESTADO DE CUENTA

NO ESPERES  
ALGO FUERA  
DE TI PARA  
SER FELIZ

CLIENTE	SUCURSAL	Nº DE CLIENTE	DÍAS DEL PERÍODO (30)
COMISION ESTATAL DE DERECHOS HUMANOS	TORRE BANSI	000035216	1 AL 30 DE SEPTIEMBRE DE 2022

## INFORMACIÓN FISCAL

EL CLIENTE NO PRESENTÓ MOVIMIENTOS CON DEDUCCIÓN FISCAL, POR LA CUAL NO SE GENERÓ UN COMPROBANTE FISCAL.



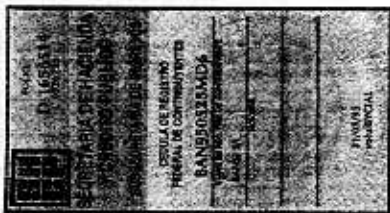

Bansi, S.A., Institución de Banca Múltiple, recibe tus consultas, reclamaciones o aclaraciones, a través de la Unidad Especializada de Atención a Usuarios (UNE), ubicada en Av. López Mateos Norte No. 391, piso 12, Circunvalación Guevara, C.P. 44680, Guadalajara, Jalisco, México. Así como en cualquiera de nuestras sucursales u oficinas, o bien, en el correo electrónico [une@bansi.com.mx](mailto:une@bansi.com.mx), y en el teléfono (33) 3678 6537.

Si estás inconforme con los datos que aparecen en tu estado de cuenta, te agradecemos que lo informes por escrito a la sucursal de la que eres cuentahabiente, dentro de los 90 días naturales contados a partir de la fecha de corte.

En caso de que no obtengas una respuesta satisfactoria, puedes acudir a la Comisión Nacional para la Protección y Defensa de los Usuarios de Servicios Financieros ([www.gob.mx/condusef](http://www.gob.mx/condusef), teléfono 800 999 8080 / 55 5340 0999)

CLIENTE	SUCURSAL	No. DE CLIENTE	DÍAS DEL PERIODO (30)
COMISION ESTATAL DE DERECHOS HUMANOS	TORRE BANSI	000035216	1 AL 30 DE SEPTIEMBRE DE 2022

#### INFORMACIÓN IMPORTANTE

- SI EL DÍA DE PAGO DEL CRÉDITO CORRESPONDE A UN DÍA INHÁBIL BANCARIO, EL PAGO PODRÁ REALIZARSE SIN CARGO ADICIONAL AL SIGUIENTE DÍA HÁBIL BANCARIO.
- SI SU CRÉDITO ES DE TASA DE INTERÉS VARIABLE, LOS INTERESES QUE SE GENEREN A SU CARGO, PUEDEN CAMBIAR Y, EN SU CASO, AUMENTAR ANTE UN AJUSTE EN LAS TASAS DE INTERÉS UTILIZADAS COMO REFERENCIA.
- CONTRATAR CRÉDITOS QUE EXCEDAN TU CAPACIDAD DE PAGO AFECTA TU HISTORIAL CREDITICIO.
- EL AVALISTA, OBLIGADO SOLIDARIO O COACREDITADO RESPONDERÁ COMO OBLIGADO PRINCIPAL POR EL TOTAL DEL PAGO FRENTE A LA INSTITUCIÓN FINANCIERA.
- SI SU CRÉDITO ESTA DENOMINADO EN [MONEDA EXTRANJERA] / [UDIS] LOS MONTOS A PAGAR DE ESTE CRÉDITO VARIAN CONFORME AL COMPORTAMIENTO DE LA MONEDA O ÍNDICE DE REFERENCIA.
- EL PAGO OPORTUNO QUE USTED REALICE DE SUS CRÉDITOS EN LAS FECHAS PACTADAS CON EL BANCO, LE PERMITIRÁ MANTENER UN HISTORIAL CREDITICIO SATISFACTORIO.

<sup>1</sup> LAS TASAS DE INTERESES SE ENCUENTRAN EXPRESADAS EN TÉRMINOS ANUALES SIMPLES Y EN PORCENTAJE.

\* INCUMPLIR TUS OBLIGACIONES TE PUEDE GENERAR COMISIONES E INTERESES MORATORIOS.

<sup>2</sup> ESTE PRODUCTO NO PAGA INTERÉS

#### GLOSARIO DE ABREVIATURAS

R.F.C.	REGISTRO FEDERAL DE CONTRIBUYENTES
CLABE	CLAVE BANCARIA ESTANDARIZADA
CAT	COSTO ANUAL TOTAL
ISR	IMPUESTO SOBRE LA RENTA
IVA	IMPUESTO AL VALOR AGREGADO
SPEI	SISTEMA DE PAGOS ELECTRONICOS INTERBANCARIOS
SPID	SISTEMA DE PAGOS INTERBANCARIOS EN DOLARES
TEF	TRANSFERENCIA ELECTRONICA DE FONDOS
GAT	GANANCIA ANUAL TOTAL

La reproducción no autorizada de este comprobante constituye un delito en los términos de las disposiciones fiscales.  
Pago en una sola exhibición.

Conforme a lo establecido en la ley de Protección al Ahorro Bancario, los productos de depósitos y captación estarán garantizados por el IPAB hasta por un monto total o equivalente a cuatrocientas mil unidades de inversión (UDIS) por cliente; las obligaciones garantizadas documentadas en títulos nominativos quedarán cubiertas siempre y cuando los títulos no hayan sido negociados. [www.gob.mx/ipab](http://www.gob.mx/ipab). En Bansi protegemos tus datos personales, consulta nuestro aviso de privacidad en nuestra página de internet [www.bansi.com.mx](http://www.bansi.com.mx)

