

COMISION ESTATAL DE DERECHOS HUMANOS

PEDRO MORENO 1616

AMERICANA

GUADALAJARA JALISCO

CP: 44160

CR: 0643



ESTADO DE CUENTA DE VALORES	
CONTRATO:	0500140428
CUENTA:	0186151659
PERIODO:	ABRIL 2023
SUCURSAL:	0643 GDL VALLARTA II
RFC:	CED930224MP7

ASESOR EJECUTIVO

Asesor: MANUEL RAMIREZ MENDEZ
 Teléfono:
 E-mail: xxx

PERFIL DEL INVERSIONISTA

Tipo de Cliente: No Sofisticado
 Tipo de Servicio: Promoción
 Perfil:

DISTRIBUCIÓN DEL PORTAFOLIO

Mercado	Al 31/Mar/2023	Al 30/Abr/2023	%
Instrumento de Deuda	0.00	0.00	0.00 %
Instrumento de Renta Variable	0.00	0.00	0.00 %
Fondos de Inversión de Deuda	1,031,997.15	1,039,957.44	100.00 %
Fondos de Inversión de Renta Variable	0.00	0.00	0.00 %
Instrumentos Estructurados	0.00	0.00	0.00 %
Efectivo Pendiente por Liquidar	0.00	0.00	0.00 %
Total	1,031,997.15	1,039,957.44	100.00 %

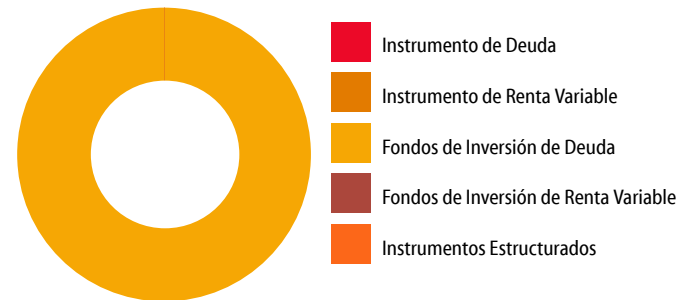

INFORMACIÓN FINANCIERA

Informe de Resultados	Del Mes	Del Año
Valor Cartera Inicial	1,031,997.15	1,007,898.76
Sus Depósitos (+)	0.00	0.00
Sus Retiros (-)	0.00	0.00
Valor Cartera Del Periodo	1,031,997.15	1,007,898.76
Valor Cartera al Cierre	1,039,957.44	1,039,957.44
Resultado Generado de la Inversión	7,960.28	32,058.67
Capital Invertido	1,031,997.15	1,007,898.76
Tiempo de Inversión	30	120
Rendimiento después de Comisiones y Gastos por Intermediación	0.78	3.23
Rendimiento Neto	0.77	3.18
Rendimiento Neto Anual	9.26	9.53

RENDIMIENTO DEL PORTAFOLIO

Acumulado 12 meses

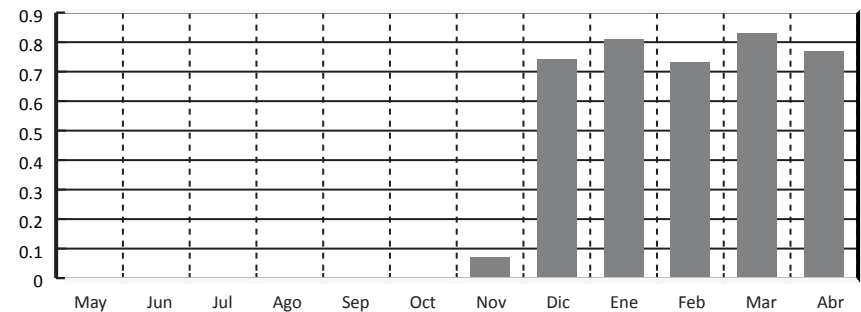

DISTRIBUCIÓN DEL GASTO		
	Monto	%
Comisiones y Gastos Administrativos	0.00	0.00
Comisiones y Gastos de Intermediación	0.00	0.00
Comisiones y Gastos por Servicios	0.00	0.00
Impuesto Sobre la Renta Retenido	122.35	0.01
Valor de Cartera Liquidada	1,039,957.44	

PRINCIPALES INDICADORES		
	Del Mes	Del Año
Cetes 28 Neto Anualizado	10.27	10.98
IP y C de la BMV	2.25	13.74
S&P 500 (Efectivo en USD)	1.46	8.59
Inflación (Mes Anterior)	0.27	6.85
Variación Peso Dólar	-0.24	-7.57
Tipo de Cambio Fix	18.00	19.47

INFORMACIÓN FISCAL		
	Mensual	Anual
I.S.R. Acreditable por Intereses de Fondos de Inversión	122.35	500.91
I.S.R. Retenido por Instrumentos de Deuda	0.00	0.00
IVA	0.00	0.00

Para Operaciones de Mercado de Dinero:

GANANCIA ANUAL TOTAL NETA (GAT) 'Antes de Impuestos'	
GAT	GAT
Nomina	Real*
10.82%	6.06%

"La GAT REAL es el rendimiento que obtendrán después de descontar la inflación estimada". Tasas brutas anualizadas antes de impuestos calculadas al 05 de abril del 2023 sólo para fines informativos y de comparación, estas tasas pueden variar de acuerdo a condiciones de mercado en el momento de la contratación y al monto invertido a partir de \$500,000.00 (monto mínimo de inversión).

Producto garantizado por el IPAB hasta por 400 mil UDI www.ipab.org.mx Titular(es) garantizado(s)
Declaro que el origen de los recursos que entrego para la apertura del producto y/o servicio que estoy solicitando con "EL BANCO", proceden de fuentes lícitas y que son de mi propiedad.
El Banco hace del conocimiento del cliente que, en términos de la Ley de Protección al Ahorro Bancario y las reglas aplicables, únicamente están garantizados por el Instituto para la Protección al Ahorro Bancario (IPAB), los depósitos bancarios de dinero a la vista, retirables en días preestablecidos, de ahorro, y a plazo o con previo aviso, así como los préstamos y créditos que acepte la institución, hasta por el equivalente a cuatrocientas mil UDI por persona, cualquiera que sea el número, tipo y clase de dichas obligaciones a su favor y cargo de Banco Mercantil del Norte, S.A. Institución Bancaria Múltiple, Grupo Financiero Banorte*. Para las operaciones en Mesa de Dinero en término aplicará únicamente para lo invertido en pagaré Banorte.
Para efectos del IPAB se consideran titulares garantizando los siguientes: al titular de una cuenta individual, a los titulares o cotitulares de una cuenta solidaria, a los titulares o cotitulares registrados en las cuentas mancomunadas.
"Para el caso de cuentas solidarias, el Instituto para la Protección al Ahorro Bancario (IPAB) cubrirá hasta el monto garantizado a quienes aparezcan en los sistemas de "EL BANCO" como titulares y cotitulares en partes iguales. La cobertura por parte del Instituto para la Protección al Ahorro Bancario (IPAB) de una cuenta solidaria no excederá de cuatrocientas mil UDI por cuenta, cualquiera que sea el número de titulares o cotitulares" o.
En el caso de cuentas mancomunadas: 'se dividirá el monto garantizado de la cuenta entre los titulares o cotitulares, en proporción al porcentaje establecido expresamente y por escrito por los titulares o cotitulares o, en su defecto, conforme a la información relativa que "EL BANCO" mantenga en sus sistemas. En el supuesto que no se haya establecido el porcentaje, se dividirá el saldo en partes iguales. La cobertura por parte del Instituto para la Protección al Ahorro Bancario (IPAB) de una cuenta mancomunada no excederá de cuatrocientas mil UDI por cuenta, cualquiera que sea el número de titulares o cotitulares".

PORTAFOLIO DE INVERSIÓN

G	D/R	Títulos Mes Anterior	Títulos Mes Actual	Emisora/Serie/Cupón	Precio Mes Anterior	Fecha Inicio	Plazo	Tasa o Porcentaje Tenencia	Fecha Vencimiento	Costo Promedio	Precio de Mercado	Valor de Mercado	Porcentaje Inversión	Diferencial Por Valuación del Mes
Fondos de Inversión de Deuda														
	D	351,976	351,976	51 NTECT M6 0	2.932010			0.0000		2.841097	2.954626	1,039,957.44	100.00	7,960.29
Subtotal												1,039,957.44	100.00	
Total												1,039,957.44	100.00	

D=Directo R=Reporto G=Garantía

DETALLE DE MOVIMIENTOS EN EL PERIODO

Día Op.	Día LÍq.	Serv. Oper.	Concepto	Emisora/Serie/Cupón	Títulos	Precio	Plazo	Tasa	Costo Promedio	Importe	Comisión	Impuesto I/R	Diferencial por Valuación Operación	Saldo
			Saldo Inicial											0.00
			Saldo Final											0.00
			ISR Retenido NTECT M6											122.35

FONDOS	CATEGORÍA	CALIFICACIÓN DEL RIESGO
NTEMXN	RVDIS	N/A
NTEPZO1	IDCP	AAAf/S1(mex)
NTE4	RVDIS	N/A
NTEPZO3	IDCP	AAAf/S1(mex)
NTEDL5+	RVDIS	N/A
NTEAI	RVDIS	N/A
NTEESG	RVESACCINT	N/A
NTEEURO	IDCPME	AAAf/S5(mex)
NTERT	RVDIS	N/A
NTESEL	RVESPACC	N/A
NTEUSA	RVESACCINT	N/A
NTE1	RVDIS	N/A
NTE2	RVDIS	N/A
NTE3	RVDIS	N/A
NTECT	IDCP	AAAf/S1(mex)
NTE4	IDMP	AAAf/S4(mex)
NTEDL5	IDCPME	AAAf/S5(mex)
NTEDP	IDMP	AAAf/S4(mex)
NTEGUB	IDCPGUB	AAAf/S1(mex)
NTEGUB+	IDCPGUB	AAAf/S2(mex)
NTEIPC+	RVESACC	N/A
NTELP	IDLP	AAAf/S5(mex)
NTEMP+	IDMP	AAAf/S4(mex)
NTEMPG	IDMPGUB	AAAf/S4(mex)
NTERTD	IDDIS	AAAf/S4(mex)
NTETR	IDLPGUB	AAAf/S5(mex)
NTEUSA+	RVESACCINT	N/A
TEMGBIA	IDLP	AAf/S6(mex)
NTEINT+	RVDIS	N/A
NTEPZO2	IDCP	AAAf/S1(mex)
NTEDIG	IDCP	AAAf/S1(MEX)

CATEGORÍA DE LOS FONDOS DE INVERSIÓN

FONDO DE INVERSIÓN EN INSTRUMENTOS DE DEUDA	
IDDISGUB	DISCRECIONAL DEUDA GUBERNAMENTAL
IDLP	LARGO PLAZO
IDLPGUB	LARGO PLAZO GUBERNAMENTAL
IDMP*	MEDIANO PLAZO ESPECIALIZADA EN CEDEVIS
IDMPGUB	MEDIANO PLAZO GUBERNAMENTAL
IDCP	CORTO PLAZO
IDCPME	CORTO PLAZO MONEDA EXTRANJERA
IDCPGUB	CORTO PLAZO GUBERNAMENTAL
IDMP	MEDIANO PLAZO
IDDIS	DISCRECIONAL

FONDO DE INVERSIÓN EN RENTA VARIABLE	
RVDIS	DISCRECIONAL RV
RVESACC	ESPECIALIZADO EN ACCIONES
RVESACCINT	ESPECIALIZADO EN ACCIONES INTERNACIONALES
RVESPRVINT	ESPECIALIZADO EN RENTA VARIABLE INTERNACIONAL

SIGLAS	
Serv Oper	SERVICIO POR OPERACIÓN
AE	ASESORÍA/EJECUCIÓN
PE	PROMOCIÓN/EJECUCIÓN
C/P	COMERCIALIZACIÓN/PROMOCIÓN
E	EJECUCIÓN
N/A	NO APLICA
A	ASESORÍA

INDICADORES

*CETES (NETO) - Rendimiento neto anualizado de Cetes con vencimiento de 28 días. Fuente: VALMER.

Inflación índice que representa la inflación acumulada del año en curso: Fuente: INEGI.

IPyC - índice que representa la evolución del mercado accionario. Variación bursátil de la Bolsa Mexicana de Valores. Fuente: Bloomberg=BMV.

S&P500 - índice que representa la capitalización bursátil de 500 grandes empresas cotizadas en EUA, Bolsas NYSE o NASDAQ. Fuente: Bloomberg=Banco de México.

Tipo de Cambio Fix - Cierre del mes. Fuente: Bloomberg=Banco de México.
Variación tipo de cambio Peso/Dólar - Cierre del mes. Fuente: Bloomberg=Banco de México.

ESCALA DE CALIFICACIONES

RIESGO CREDITICIO		RIESGO DE MERCADO
Calidad y diversificación de los activos del portafolio, fuerzas y debilidades de la administración y capacidad operativa		Sensibilidad ante las condiciones cambiantes en los factores del mercado
AAA	Sobresaliente	1 Extremadamente Baja
AA	Alto	2 Baja
A	Bueno	3 Baja Moderada
BBB	Aceptable	4 Moderada
BB	Bajo	5 Moderada Alta
B	Mínimo	6 Alta
		7 Muy Alta

Las inversiones en acciones de nuestros fondos no garantizan rendimientos futuros, ni sus sociedades operadoras son responsables de las pérdidas que el inversionista pueda sufrir como consecuencia de dichas inversiones o asumen el riesgo de las variaciones en el diferencial del precio a favor de los clientes. La publicación de carteras en internet se realiza al 5to día hábil.

*** Se le recuerda al Público Inversionista que puede consultar rendimientos y toda la información de nuestros Fondos en nuestra página de internet www.banorte.com/fondosdeinversion

La privacidad de sus datos es primordial para nosotros, Usted consiente el tratamiento de datos mientras no manifieste oposición. Ponemos a su disposición nuestro aviso de privacidad en www.banorte.com

Estimado inversionista le informamos que el 01-may-23 será día inhábil para todos los Fondos Banorte. El periodo de inversión de NTEPZO2 será del 14-abr-23 al 10-may-23, solicitudes de venta del 14 al 20 de abr-23. Para el fondo NTEPZO3 el periodo de captaciones del 19-may-23 al 07-jun-23, solicitudes de venta del 19 al 25 de may-23. Avisos, Prospectos, DICIs y días inhábiles puede consultarlos en www.banorte.com/fondosdeinversion.

Categoría establecida bajo los términos y condiciones de la CNBV.

Los Prospectos de Información, Documentos con Información Clave para la Inversión, carteras, gastos, un resumen de todos los cambios realizados en los Prospectos y esas noticias a detalle se encuentran a su disposición, para su consulta y análisis en nuestro portal: www.banorte.com/fondosdeinversion

Se informa que tras cambios en las disposiciones en materia financiera, las Denominaciones Sociales de algunos Fondos cambiaron.

Para cualquier comentario adicional o duda contacte a su Ejecutivo quien con mucho gusto lo atenderá.

- En caso de que no esté de acuerdo con alguno de los movimientos que aparezcan en el estado de cuenta le agradeceremos que presente por escrito una solicitud de aclaración dentro del plazo de noventa días naturales contados a partir de la fecha de corte o, en su caso, de la realización de la operación o del servicio, ante nuestra Unidad Especializada de Atención a Usuarios (UNE).
- Unidad Especializada de Atención a Usuarios (UNE): Lunes a Viernes 9:00 a 13:00 Hrs. Av. Paseo de la Reforma 195, Piso 1 Col. Cuauhtémoc, C.P. 06500 Ciudad de México Teléfono 01-800 627 2292 Correo electrónico une@banorte.com así como en cualquiera de sus sucursales u oficinas. En el caso de no obtener una respuesta satisfactoria, podrá acudir a la Comisión Nacional para la Protección y Defensa de los Usuarios de Servicios Financieros www.gob.mx/condusef o al número telefónico (55) 5340 0999 y (01 800) 999 8080.
- Este documento tiene datos expresados en Moneda Nacional.

INFORMACIÓN FINANCIERA

El Valor Cartera Inicial se refiere a la suma total de su Posición de Valores liquidada. En el caso del mes es igual al cierre del mes anterior y en el acumulado anual es igual al cierre del último año.

Sus depósitos y retiros son las cantidades totales que haya entregado o retirado en el transcurso del mes y acumulado en el año, así como las entradas y salidas a través de traspasos de valores con el precio del día del traspaso.

Valor Cartera del Periodo, es la cantidad real que haya invertido en el periodo. Se compone del Valor Cartera Inicial más sus depósitos menos sus retiros.

El Valor Cartera al Cierre es igual al valor total del Portafolio de Inversión que haya sido liquidado al cierre del periodo reportado. Siendo el mismo para el mes y para el acumulado anual.

Resultado Generado de la Inversión, se determina por la diferencia entre el Valor de Cartera al Cierre y el Valor Cartera del Periodo.

El Capital Invertido se calcula obteniendo la ponderación del flujo de efectivo del periodo más el Valor de la Cartera Inicial.

La ponderación del valor neto de cada flujo de efectivo en el mes es equivalente al resultado de los días calendario del mes menos los días transcurridos desde el inicio del mes hasta el día en que se aplica cada uno de los flujos de efectivo, esto dividido entre el número de días calendario del mes por el valor de Retiros o Depósitos.

Por ejemplo:

Por ejemplo:	Retiros	Depósitos	Días Transcurridos	Días Calendario	Factor	Ponderación
3° día	10,000.00		3	31	0.903225806	9,032.26
6° día		100,000.00	6	31	0.806451613	80,645.16
10° día	35,000.00		10	31	0.677419355	23,709.68
17° día		50,000.00	17	31	0.451612903	22,580.65
26° día		200,000.000	26	31	0.161290323	32,258.06
Ponderación de flujos						102,741.94

La forma de determinar los rendimientos es:

Rendimiento después de Comisiones y Gastos por Intermediación se calcula dividiendo el Valor de Cartera al Cierre más comisiones más Gastos más Impuestos menos el Valor Cartera del Periodo entre el Capital Invertido.

Rendimiento Neto se calcula dividiendo el Resultado Generado de la Inversión entre el Capital Invertido.

Rendimiento Neto Anual se calcula dividiendo el Rendimiento Neto entre el Tiempo de Inversión y el resultado multiplicado por 360 (salvo el mes de diciembre, éste periodo será multiplicado por los días naturales del año en curso)

DETALLE DE MOVIMIENTOS

Diferencial de Valuación por Operación; se refiere a la diferencia del precio de venta del título contra el costo promedio en el caso de operaciones de venta, mientras que para las operaciones de compra se refiere a la diferencia entre el precio de cierre del título del mes reportado contra el costo de adquisición. En ambos casos, dicho diferencial multiplicado por el número de títulos operados.

DISTRIBUCIÓN DEL GASTO

Las Comisiones y Gastos que integran Distribución del Gasto son:

De Intermediación: Importes Cobrados relacionados a las operaciones realizadas durante el periodo que se reporta.

Administrativos: Importes Cobrados por Concepto de manejo de cartera, comisiones por desempeño, entre otros.

Por Servicios: Importes cobrados por conceptos adicionales a los de intermediación o de servicios.

Impuesto Sobre la Renta: Monto total del Impuesto Sobre la Renta retenido en términos de la legislación fiscal, en el periodo reportado.

El cálculo se realiza de la siguiente manera:

La fórmula para calcular el Impuesto Sobre la Renta Retenido en proporción sobre el valor de la cartera es: monto total de ISR retenido del periodo entre la cartera de inversión fecha liquidación y el resultado multiplicado por 100.

La fórmula para calcular las Comisiones y gastos de Intermediación en proporción sobre el valor de la cartera es: monto total de Comisiones y gastos de Intermediación incluyendo su IVA cobradas en el periodo entre la cartera de inversión fecha liquidación y el resultado multiplicado por 100.

La fórmula para calcular las Comisiones y Gastos Administrativos en proporción sobre el valor de la cartera es: monto total de Comisiones y Gastos Administrativos incluyendo su IVA cobrados en el periodo entre la cartera de inversión fecha liquidación y el resultado multiplicado por 100.

La fórmula para calcular las Comisiones y Gastos por Servicios en proporción sobre el valor de la cartera es: monto total de Comisiones y Gastos por Servicios incluyendo su IVA cobrados en el periodo entre la cartera de inversión fecha liquidación y el resultado multiplicado por 100.

PORTAFOLIO DE INVERSIÓN

Se integran al portafolio las operaciones de Mercado de Dinero, Mercado de Capitales, Fondos de Inversión de Deuda, Fondos de Inversión de Renta Variable e Instrumentos Estructurados, que hayan sido ejecutados y liquidados así como las concertadas pendientes por liquidar.

Efectivo por liquidar es el monto total de las órdenes de Mercado de Dinero, Mercado de Capitales, Fondos de Inversión de Deuda, Fondos de Inversión de Renta Variable e Instrumentos Estructurados, pactadas pendientes por liquidar.

Derivado de las políticas de compra/venta de los Fondos de Inversión con liquidaciones diferentes a mismo día, la plusvalía/minusvalía presentada puede llegar a varias debido a que las operaciones pendientes por liquidar se valúan con el último precio oficial conocido.

Diferencial de Valuación del Mes se determina comparando el número de títulos del mes anterior y el mes actual, el que resulte menor se multiplica por la resta del Precio de Mercado menos Precio Mes Anterior.

COMISION ESTATAL DE DERECHOS HUMANOS

PEDRO MORENO 1616

AMERICANA

GUADALAJARA JALISCO

CP: 44160

CR: 0643



ESTADO DE CUENTA DE VALORES	
CONTRATO:	0500181571
CUENTA:	0190154938
PERIODO:	ABRIL 2023
SUCURSAL:	0643 GDL VALLARTA II
RFC:	CED930224MP7

ASESOR EJECUTIVO

Asesor: MANUEL RAMIREZ MENDEZ

Teléfono:

E-mail: xxx

DISTRIBUCIÓN DEL PORTAFOLIO

Mercado	Al 31/Mar/2023	Al 30/Abr/2023	%
Instrumento de Deuda	0.00	0.00	0.00 %
Instrumento de Renta Variable	0.00	0.00	0.00 %
Fondos de Inversión de Deuda	9,318,713.49	15,114,647.33	100.00 %
Fondos de Inversión de Renta Variable	0.00	0.00	0.00 %
Instrumentos Estructurados	0.00	0.00	0.00 %
Efectivo Pendiente por Liquidar	0.00	0.00	0.00 %
Total	9,318,713.49	15,114,647.33	100.00 %

PERFIL DEL INVERSIONISTA

Tipo de Cliente: No Sofisticado

Tipo de Servicio: Promoción-Ejecución

Perfil:

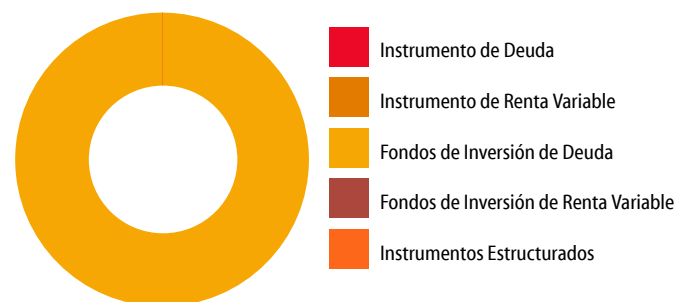

INFORMACIÓN FINANCIERA

Informe de Resultados	Del Mes	Del Año
Valor Cartera Inicial	9,318,713.49	9,680,225.16
Sus Depósitos (+)	13,999,986.95	59,107,294.05
Sus Retiros (-)	8,357,985.39	54,202,943.92
Valor Cartera Del Periodo	14,960,715.05	14,584,575.29
Valor Cartera al Cierre	15,114,647.33	15,114,647.33
Resultado Generado de la Inversión	153,932.28	530,072.04
Capital Invertido	19,196,614.11	16,175,666.64
Tiempo de Inversión	30	120
Rendimiento después de Comisiones y Gastos por Intermediación	0.81	3.33
Rendimiento Neto	0.80	3.28
Rendimiento Neto Anual	9.61	9.83

RENDIMIENTO DEL PORTAFOLIO

Acumulado 12 meses

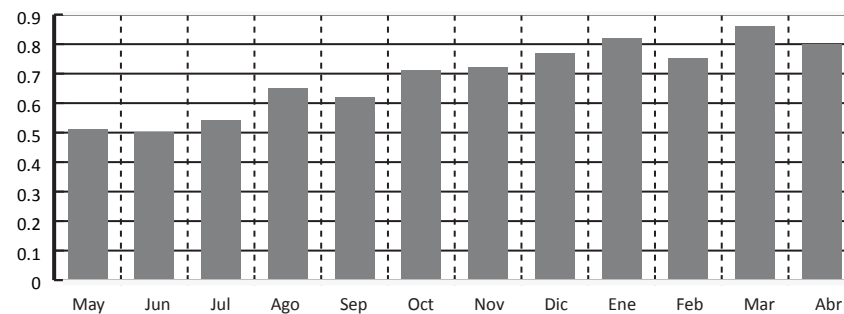

DISTRIBUCIÓN DEL GASTO		
	Monto	%
Comisiones y Gastos Administrativos	0.00	0.00
Comisiones y Gastos de Intermediación	0.00	0.00
Comisiones y Gastos por Servicios	0.00	0.00
Impuesto Sobre la Renta Retenido	2,510.57	0.02
Valor de Cartera Liquidada	15,114,647.33	

PRINCIPALES INDICADORES		
	Del Mes	Del Año
Cetes 28 Neto Anualizado	10.27	10.98
IP y C de la BMV	2.25	13.74
S&P 500 (Efectivo en USD)	1.46	8.59
Inflación (Mes Anterior)	0.27	6.85
Variación Peso Dólar	-0.24	-7.57
Tipo de Cambio Fix	18.00	19.47

INFORMACIÓN FISCAL		
	Mensual	Anual
I.S.R. Acreditable por Intereses de Fondos de Inversión	2,510.57	8,485.01
I.S.R. Retenido por Instrumentos de Deuda	0.00	0.00
IVA	0.00	0.00

Para Operaciones de Mercado de Dinero:

GANANCIA ANUAL TOTAL NETA (GAT) 'Antes de Impuestos'	
GAT	GAT
Nomina	Real*
10.82%	6.06%

"La GAT REAL es el rendimiento que obtendrán después de descontar la inflación estimada". Tasas brutas anualizadas antes de impuestos calculadas al 05 de abril del 2023 sólo para fines informativos y de comparación, estas tasas pueden variar de acuerdo a condiciones de mercado en el momento de la contratación y al monto invertido a partir de \$500,000.00 (monto mínimo de inversión).

Producto garantizado por el IPAB hasta por 400 mil UDI www.ipab.org.mx Titular(es) garantizado(s)
Declaro que el origen de los recursos que entrego para la apertura del producto y/o servicio que estoy solicitando con "EL BANCO", proceden de fuentes lícitas y que son de mi propiedad.
El Banco hace del conocimiento del cliente que, en términos de la Ley de Protección al Ahorro Bancario y las reglas aplicables, únicamente están garantizados por el Instituto para la Protección al Ahorro Bancario (IPAB), los depósitos bancarios de dinero a la vista, retirables en días preestablecidos, de ahorro, y a plazo o con previo aviso, así como los préstamos y créditos que acepte la institución, hasta por el equivalente a cuatrocientas mil UDI por persona, cualquiera que sea el número, tipo y clase de dichas obligaciones a su favor y cargo de Banco Mercantil del Norte, S.A. Institución Bancaria Múltiple, Grupo Financiero Banorte*. Para las operaciones en Mesa de Dinero en término aplicará únicamente para lo invertido en pagaré Banorte.
Para efectos del IPAB se consideran titulares garantizando los siguientes: al titular de una cuenta individual, a los titulares o cotitulares de una cuenta solidaria, a los titulares o cotitulares registrados en las cuentas mancomunadas.
"Para el caso de cuentas solidarias, el Instituto para la Protección al Ahorro Bancario (IPAB) cubrirá hasta el monto garantizado a quienes aparezcan en los sistemas de "EL BANCO" como titulares y cotitulares en partes iguales. La cobertura por parte del Instituto para la Protección al Ahorro Bancario (IPAB) de una cuenta solidaria no excederá de cuatrocientas mil UDI por cuenta, cualquiera que sea el número de titulares o cotitulares" o.
En el caso de cuentas mancomunadas: 'se dividirá el monto garantizado de la cuenta entre los titulares o cotitulares, en proporción al porcentaje establecido expresamente y por escrito por los titulares o cotitulares o, en su defecto, conforme a la información relativa que "EL BANCO" mantenga en sus sistemas. En el supuesto que no se haya establecido el porcentaje, se dividirá el saldo en partes iguales. La cobertura por parte del Instituto para la Protección al Ahorro Bancario (IPAB) de una cuenta mancomunada no excederá de cuatrocientas mil UDI por cuenta, cualquiera que sea el número de titulares o cotitulares".

PORTAFOLIO DE INVERSIÓN

G	D/R	Títulos Mes Anterior	Títulos Mes Actual	Emisora/Serie/Cupón	Precio Mes Anterior	Fecha Inicio	Plazo	Tasa o Porcentaje Tenencia	Fecha Vencimiento	Costo Promedio	Precio de Mercado	Valor de Mercado	Porcentaje Inversión	Diferencial Por Valuación del Mes
Fondos de Inversión de Deuda														
	D	3,912	0	51 NTECT M3 0	3.310437			0.0000				0.00	0.00	N/A
	D	958,855	671,569	51 NTECT M4 0	3.154749			0.0000		2.960276	3.179816	2,135,465.85	14.13	16,834.22
	D	382,689	246,079	51 NTEGUB M5 0	16.207752			0.0100		16.104128	16.338120	4,020,468.23	26.60	32,080.83
	D	5,383	611,222	51 NTEGUB M6 0	14.543526			0.0200		14.558312	14.657053	8,958,713.25	59.27	611.12
Subtotal												15,114,647.33	100.00	
Total												15,114,647.33	100.00	

D=Directo R=Reporto G=Garantía

DETALLE DE MOVIMIENTOS EN EL PERIODO

Día Op.	Día Lq.	Serv. Oper.	Concepto	Emisora/Serie/Cupón	Títulos	Precio	Plazo	Tasa	Costo Promedio	Importe	Comisión	Impuesto I/R	Diferencial por Valuación Operación	Saldo
Saldo Inicial														0.00
Movimientos Liquidados														
04-04	04-04		ENTRADA A SU INVERSION							13,999,986.95				13,999,986.95
04-04	04-04	PE	COMPRA FONDOS DE INV	51 NTEGUB M6 0	961,555	14.559736			14.558312	13,999,986.95			93,575.65	0.00
10-04	10-04	PE	VENTA FONDOS DE INV	51 NTEGUB M6 0	3,212	14.583941			14.558312	46,843.62			82.32	46,843.62
10-04	10-04	PE	VENTA FONDOS DE INV	51 NTEGUB M6 0	24,281	14.583941			14.558312	354,112.67			622.30	400,956.29
10-04	10-04		SALIDA DE SU INVERSION							354,112.67				46,843.62
10-04	10-04		SALIDA DE SU INVERSION							46,843.62				0.00
12-04	12-04	PE	VENTA FONDOS DE INV	51 NTEGUB M6 0	5,187	14.592010			14.558312	75,688.75			174.79	75,688.75
12-04	12-04		SALIDA DE SU INVERSION							75,688.75				0.00
17-04	17-04	PE	VENTA FONDOS DE INV	51 NTEGUB M6 0	171,090	14.612236			14.558312	2,500,007.46			9,225.92	2,500,007.46
17-04	17-04		SALIDA DE SU INVERSION							2,500,007.46				0.00
19-04	19-04	PE	VENTA FONDOS DE INV	51 NTEGUB M6 0	2,084	14.620296			14.558312	30,468.70			129.18	30,468.70
19-04	19-04		VENTA FONDOS DE INV	51 NTEGUB M6 0	3,078	14.620296			14.558312	45,001.27			190.79	75,469.97
19-04	19-04		SALIDA DE SU INVERSION							45,001.27				30,468.70
19-04	19-04		SALIDA DE SU INVERSION							30,468.70				0.00
21-04	21-04	PE	VENTA FONDOS DE INV	51 NTECT M4 0	123,613	3.173502			2.960276	392,286.10			26,357.57	392,286.10
21-04	21-04		SALIDA DE SU INVERSION							392,286.10				0.00
25-04	25-04	PE	VENTA FONDOS DE INV	51 NTEGUB M6 0	5,183	14.644759			14.558312	75,903.78			448.06	75,903.78
25-04	25-04		VENTA FONDOS DE INV	51 NTEGUB M6 0	23,217	14.644759			14.558312	340,007.37			2,007.05	415,911.16
25-04	25-04	PE	VENTA FONDOS DE INV	51 NTEGUB M6 0	118,384	14.644759			14.558312	1,733,705.15			10,233.98	2,149,616.31
25-04	25-04		SALIDA DE SU INVERSION							1,733,705.15				415,911.16
25-04	25-04		SALIDA DE SU INVERSION							340,007.37				75,903.78
25-04	25-04		SALIDA DE SU INVERSION							75,903.78				0.00
26-04	26-04	PE	VENTA FONDOS DE INV	51 NTECT M3 0	3,912	3.335178			3.158052	13,047.22			692.92	13,047.22
26-04	26-04	PE	VENTA FONDOS DE INV	51 NTECT M4 0	90,188	3.177970			2.960276	286,614.76			19,633.43	299,661.98
26-04	26-04	PE	VENTA FONDOS DE INV	51 NTEGUB M5 0	136,610	16.328624			16.104128	2,230,653.31			30,668.40	2,530,315.29
26-04	26-04		SALIDA DE SU INVERSION							2,230,653.31				299,661.98
26-04	26-04		SALIDA DE SU INVERSION							286,614.76				13,047.22
26-04	26-04		SALIDA DE SU INVERSION							13,047.22				0.00
27-04	27-04	PE	VENTA FONDOS DE INV	51 NTECT M4 0	10,714	3.178920			2.960276	34,058.94			2,342.56	34,058.94
27-04	27-04	PE	VENTA FONDOS DE INV	51 NTECT M4 0	15,598	3.178920			2.960276	49,584.79			3,410.42	83,643.74
27-04	27-04		SALIDA DE SU INVERSION							49,584.79				34,058.94
27-04	27-04		SALIDA DE SU INVERSION							34,058.94				0.00
28-04	28-04	PE	VENTA FONDOS DE INV	51 NTECT M4 0	47,173	3.179816			2.960276	150,001.46			10,356.37	150,001.46
28-04	28-04		SALIDA DE SU INVERSION							150,001.46				0.00
Subtotal														
Saldo Final														0.00
ISR Retenido NTECT M3														1.08
ISR Retenido NTECT M4														306.63
ISR Retenido NTEGUB M5														686.37
ISR Retenido NTEGUB M6														1,516.49

FONDOS	CATEGORÍA	CALIFICACIÓN DEL RIESGO
NTEMXN	RVDIS	N/A
NTEPZO1	IDCP	AAAf/S1(mex)
NTE4	RVDIS	N/A
NTEPZO3	IDCP	AAAf/S1(mex)
NTEDL5+	RVDIS	N/A
NTEAI	RVDIS	N/A
NTEESG	RVESACCINT	N/A
NTEEURO	IDCPME	AAAf/S5(mex)
NTERT	RVDIS	N/A
NTESEL	RVESPACC	N/A
NTEUSA	RVESACCINT	N/A
NTE1	RVDIS	N/A
NTE2	RVDIS	N/A
NTE3	RVDIS	N/A
NTECT	IDCP	AAAf/S1(mex)
NTEd	IDMP	AAAf/S4(mex)
NTEDL5	IDCPME	AAAf/S5(mex)
NTEdP	IDMP	AAAf/S4(mex)
NTEGUB	IDCPGUB	AAAf/S1(mex)
NTEGUB+	IDCPGUB	AAAf/S2(mex)
NTEIPC+	RVESACC	N/A
NTELP	IDLP	AAAf/S5(mex)
NTEMP+	IDMP	AAAf/S4(mex)
NTEMPG	IDMPGUB	AAAf/S4(mex)
NTERTD	IDDIS	AAAf/S4(mex)
NTETr	IDLPGUB	AAAf/S5(mex)
NTEUSA+	RVESACCINT	N/A
TEMGBIA	IDLP	AAf/S6(mex)
NTEINT+	RVDIS	N/A
NTEPZO2	IDCP	AAAf/S1(mex)
NTEdIG	IDCP	AAAf/S1(MEX)

CATEGORÍA DE LOS FONDOS DE INVERSIÓN

FONDO DE INVERSIÓN EN INSTRUMENTOS DE DEUDA	
IDDISGUB	DISCRECIONAL DEUDA GUBERNAMENTAL
IDLP	LARGO PLAZO
IDLPGUB	LARGO PLAZO GUBERNAMENTAL
IDMP*	MEDIANO PLAZO ESPECIALIZADA EN CEDEVIS
IDMPGUB	MEDIANO PLAZO GUBERNAMENTAL
IDCP	CORTO PLAZO
IDCPME	CORTO PLAZO MONEDA EXTRANJERA
IDCPGUB	CORTO PLAZO GUBERNAMENTAL
IDMP	MEDIANO PLAZO
IDDIS	DISCRECIONAL

FONDO DE INVERSIÓN EN RENTA VARIABLE	
RVDIS	DISCRECIONAL RV
RVESACC	ESPECIALIZADO EN ACCIONES
RVESACCINT	ESPECIALIZADO EN ACCIONES INTERNACIONALES
RVESPRVINT	ESPECIALIZADO EN RENTA VARIABLE INTERNACIONAL

SIGLAS	
Serv Oper	SERVICIO POR OPERACIÓN
AE	ASESORÍA/EJECUCIÓN
PE	PROMOCIÓN/EJECUCIÓN
C/P	COMERCIALIZACIÓN/PROMOCIÓN
E	EJECUCIÓN
N/A	NO APLICA
A	ASESORÍA

INDICADORES

*CETES (NETO) - Rendimiento neto anualizado de Cetes con vencimiento de 28 días. Fuente: VALMER.

Inflación índice que representa la inflación acumulada del año en curso: Fuente: INEGI.

IPyC - índice que representa la evolución del mercado accionario. Variación bursátil de la Bolsa Mexicana de Valores. Fuente: Bloomberg=BMV.

S&P500 - índice que representa la capitalización bursátil de 500 grandes empresas cotizadas en EUA, Bolsas NYSE o NASDAQ. Fuente: Bloomberg=Banco de México.

Tipo de Cambio Fix - Cierre del mes. Fuente: Bloomberg=Banco de México.
Variación tipo de cambio Peso/Dólar - Cierre del mes. Fuente: Bloomberg=Banco de México.

ESCALA DE CALIFICACIONES

RIESGO CREDITICIO		RIESGO DE MERCADO
Calidad y diversificación de los activos del portafolio, fuerzas y debilidades de la administración y capacidad operativa		Sensibilidad ante las condiciones cambiantes en los factores del mercado
AAA	Sobresaliente	1 Extremadamente Baja
AA	Alto	2 Baja
A	Bueno	3 Baja Moderada
BBB	Aceptable	4 Moderada
BB	Bajo	5 Moderada Alta
B	Mínimo	6 Alta
		7 Muy Alta

Las inversiones en acciones de nuestros fondos no garantizan rendimientos futuros, ni sus sociedades operadoras son responsables de las pérdidas que el inversionista pueda sufrir como consecuencia de dichas inversiones o asumen el riesgo de las variaciones en el diferencial del precio a favor de los clientes. La publicación de carteras en internet se realiza al 5to día hábil.

*** Se le recuerda al Público Inversionista que puede consultar rendimientos y toda la información de nuestros Fondos en nuestra página de internet www.banorte.com/fondosdeinversion

La privacidad de sus datos es primordial para nosotros, Usted consiente el tratamiento de datos mientras no manifieste oposición. Ponemos a su disposición nuestro aviso de privacidad en www.banorte.com

Estimado inversionista le informamos que el 01-may-23 será día inhábil para todos los Fondos Banorte. El periodo de inversión de NTEPZO2 será del 14-abr-23 al 10-may-23, solicitudes de venta del 14 al 20 de abr-23. Para el fondo NTEPZO3 el periodo de captaciones del 19-may-23 al 07-jun-23, solicitudes de venta del 19 al 25 de may-23. Avisos, Prospectos, DICIs y días inhábiles puede consultarlos en www.banorte.com/fondosdeinversion.

Categoría establecida bajo los términos y condiciones de la CNBV.

Los Prospectos de Información, Documentos con Información Clave para la Inversión, carteras, gastos, un resumen de todos los cambios realizados en los Prospectos y esas noticias a detalle se encuentran a su disposición, para su consulta y análisis en nuestro portal: www.banorte.com/fondosdeinversion

Se informa que tras cambios en las disposiciones en materia financiera, las Denominaciones Sociales de algunos Fondos cambiaron.

Para cualquier comentario adicional o duda contacte a su Ejecutivo quien con mucho gusto lo atenderá.

- En caso de que no esté de acuerdo con alguno de los movimientos que aparezcan en el estado de cuenta le agradeceremos que presente por escrito una solicitud de aclaración dentro del plazo de noventa días naturales contados a partir de la fecha de corte o, en su caso, de la realización de la operación o del servicio, ante nuestra Unidad Especializada de Atención a Usuarios (UNE).
- Unidad Especializada de Atención a Usuarios (UNE): Lunes a Viernes 9:00 a 13:00 Hrs. Av. Paseo de la Reforma 195, Piso 1 Col. Cuauhtémoc, C.P. 06500 Ciudad de México Teléfono 01-800 627 2292 Correo electrónico une@banorte.com así como en cualquiera de sus sucursales u oficinas. En el caso de no obtener una respuesta satisfactoria, podrá acudir a la Comisión Nacional para la Protección y Defensa de los Usuarios de Servicios Financieros www.gob.mx/condusef o al número telefónico (55) 5340 0999 y (01 800) 999 8080.
- Este documento tiene datos expresados en Moneda Nacional.

INFORMACIÓN FINANCIERA

El Valor Cartera Inicial se refiere a la suma total de su Posición de Valores liquidada. En el caso del mes es igual al cierre del mes anterior y en el acumulado anual es igual al cierre del último año.

Sus depósitos y retiros son las cantidades totales que haya entregado o retirado en el transcurso del mes y acumulado en el año, así como las entradas y salidas a través de traspasos de valores con el precio del día del traspaso.

Valor Cartera del Periodo, es la cantidad real que haya invertido en el periodo. Se compone del Valor Cartera Inicial más sus depósitos menos sus retiros.

El Valor Cartera al Cierre es igual al valor total del Portafolio de Inversión que haya sido liquidado al cierre del periodo reportado. Siendo el mismo para el mes y para el acumulado anual.

Resultado Generado de la Inversión, se determina por la diferencia entre el Valor de Cartera al Cierre y el Valor Cartera del Periodo.

El Capital Invertido se calcula obteniendo la ponderación del flujo de efectivo del periodo más el Valor de la Cartera Inicial.

La ponderación del valor neto de cada flujo de efectivo en el mes es equivalente al resultado de los días calendario del mes menos los días transcurridos desde el inicio del mes hasta el día en que se aplica cada uno de los flujos de efectivo, esto dividido entre el número de días calendario del mes por el valor de Retiros o Depósitos.

Por ejemplo:

Por ejemplo:	Retiros	Depósitos	Días Transcurridos	Días Calendario	Factor	Ponderación
3° día	10,000.00		3	31	0.903225806	9,032.26
6° día		100,000.00	6	31	0.806451613	80,645.16
10° día	35,000.00		10	31	0.677419355	23,709.68
17° día		50,000.00	17	31	0.451612903	22,580.65
26° día		200,000.000	26	31	0.161290323	32,258.06
Ponderación de flujos						102,741.94

La forma de determinar los rendimientos es:

Rendimiento después de Comisiones y Gastos por Intermediación se calcula dividiendo el Valor de Cartera al Cierre más comisiones más Gastos más Impuestos menos el Valor Cartera del Periodo entre el Capital Invertido.

Rendimiento Neto se calcula dividiendo el Resultado Generado de la Inversión entre el Capital Invertido.

Rendimiento Neto Anual se calcula dividiendo el Rendimiento Neto entre el Tiempo de Inversión y el resultado multiplicado por 360 (salvo el mes de diciembre, éste periodo será multiplicado por los días naturales del año en curso)

DETALLE DE MOVIMIENTOS

Diferencial de Valuación por Operación; se refiere a la diferencia del precio de venta del título contra el costo promedio en el caso de operaciones de venta, mientras que para las operaciones de compra se refiere a la diferencia entre el precio de cierre del título del mes reportado contra el costo de adquisición. En ambos casos, dicho diferencial multiplicado por el número de títulos operados.

DISTRIBUCIÓN DEL GASTO

Las Comisiones y Gastos que integran Distribución del Gasto son:

De Intermediación: Importes Cobrados relacionados a las operaciones realizadas durante el periodo que se reporta.

Administrativos: Importes Cobrados por Concepto de manejo de cartera, comisiones por desempeño, entre otros.

Por Servicios: Importes cobrados por conceptos adicionales a los de intermediación o de servicios.

Impuesto Sobre la Renta: Monto total del Impuesto Sobre la Renta retenido en términos de la legislación fiscal, en el periodo reportado.

El cálculo se realiza de la siguiente manera:

La fórmula para calcular el Impuesto Sobre la Renta Retenido en proporción sobre el valor de la cartera es: monto total de ISR retenido del periodo entre la cartera de inversión fecha liquidación y el resultado multiplicado por 100.

La fórmula para calcular las Comisiones y gastos de Intermediación en proporción sobre el valor de la cartera es: monto total de Comisiones y gastos de Intermediación incluyendo su IVA cobradas en el periodo entre la cartera de inversión fecha liquidación y el resultado multiplicado por 100.

La fórmula para calcular las Comisiones y Gastos Administrativos en proporción sobre el valor de la cartera es: monto total de Comisiones y Gastos Administrativos incluyendo su IVA cobrados en el periodo entre la cartera de inversión fecha liquidación y el resultado multiplicado por 100.

La fórmula para calcular las Comisiones y Gastos por Servicios en proporción sobre el valor de la cartera es: monto total de Comisiones y Gastos por Servicios incluyendo su IVA cobrados en el periodo entre la cartera de inversión fecha liquidación y el resultado multiplicado por 100.

PORTAFOLIO DE INVERSIÓN

Se integran al portafolio las operaciones de Mercado de Dinero, Mercado de Capitales, Fondos de Inversión de Deuda, Fondos de Inversión de Renta Variable e Instrumentos Estructurados, que hayan sido ejecutados y liquidados así como las concertadas pendientes por liquidar.

Efectivo por liquidar es el monto total de las órdenes de Mercado de Dinero, Mercado de Capitales, Fondos de Inversión de Deuda, Fondos de Inversión de Renta Variable e Instrumentos Estructurados, pactadas pendientes por liquidar.

Derivado de las políticas de compra/venta de los Fondos de Inversión con liquidaciones diferentes a mismo día, la plusvalía/minusvalía presentada puede llegar a varias debido a que las operaciones pendientes por liquidar se valúan con el último precio oficial conocido.

Diferencial de Valuación del Mes se determina comparando el número de títulos del mes anterior y el mes actual, el que resulte menor se multiplica por la resta del Precio de Mercado menos Precio Mes Anterior.

COMISION ESTATAL DE DERECHOS HUMANOS
CALLE PEDRO MORENO 1616 ENT. 0 PISO 0 DEPTO. 0

AMERICANA
GUADALAJARA JAL. C.P. 44160
SUCURSAL: 0643 GUADALAJARA VALLARTA II
TIPO DE ENVÍO: CORREO



NO. DE CLIENTE: 11855303
RFC: CED930224MP7

DATOS DE SUCURSAL:
PLAZA: 9491 PLAZA GUADALAJARA
DIRECCIÓN: VALLARTA ESQ GENERAL SAN MARTIN 1617 AMERICANA
TELÉFONO: 6165600

INFORMACIÓN DEL PERIODO

Periodo Del 01/Abril/2023 al 30/Abril/2023

Fecha de corte 30/Abril/2023

Moneda PESOS

RESUMEN INTEGRAL

Producto	No. de Cuenta	CLABE	Saldo anterior	Saldo al corte
ENLACE GLOBAL PM S/INTERESES	1159110611	072 320 01159110611 0	\$20,741.06	\$13,611.06
TOTAL			\$20,741.06	\$13,611.06

DETALLE ENLACE GLOBAL PM S/INT. ▼
Resumen del periodo

Saldo inicial del periodo	\$ 20,741.06
+ Total de depósitos	\$ 0.00
- Total de retiros	\$ 7,130.00
+ Intereses Netos Ganados	\$ 0.00
- Total de comisiones Cobradas / Pagadas	\$ 0.00
- IVA sobre comisiones (16%)	\$ 0.00
- Intereses Cobrados / Pagados	\$ 0.00
Saldo actual	\$ 13,611.06
Saldo disponible al día*	\$ 13,611.06

Saldo Promedio

Saldo promedio mínimo	\$ 0.00
En el Periodo 01 Abr al 30 Abr:	\$ 19,103.06
Días que comprende el periodo	30

Intereses devengados

Tasa Bruta Anual	0.00%
Interés Tasa Bruta Anual	\$ 0.00
Retención de ISR	\$ 0.00
INTERESES NETOS GANADOS	\$ 0.00

Saldo no disponible al día

Depósitos de Cheques S.B.C.	\$ 0.00
Ret. Garantía Líquida	\$
Comisiones pendientes de aplicar	\$ 0.00
Compras no aplicadas	\$ 0.00
TOTAL	\$ 0.00

Resumen de comisiones

Cheques girados	0
Cheques girados sin comisión	0
Cheques girados con comisión	0
Importe de la comisión	\$ 0.00
Por cheques devueltos	\$ 0.00
Otras comisiones	\$ 0.00

ENLACE GLOBAL PM S/INTERESES

(Saldo inicial de \$20,741.06)

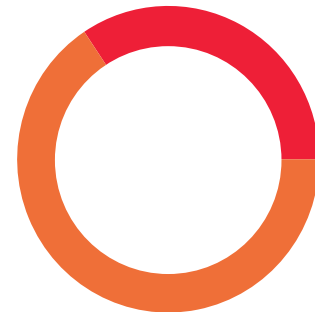

DEPOSITOS	\$ 0.00
RETIROS	\$ 7,130.00
COMISIONES	\$ 0.00
OTROS CARGOS	\$ 0.00
SALDO FINAL	\$ 13,611.06

Línea Directa para su empresa:

Ciudad de México: (55) 5140 5640 | Monterrey: (81) 8156 9640 | Guadalajara: (33) 3669 9040 | Resto del país: 800 - DIRECTA (3473282) | Visita nuestra página: www.banorte.com
Banco Mercantil del Norte S.A. Institución de Banca Múltiple Grupo Financiero Banorte, Av. Revolución No. 3000, Colonia La Primavera C.P.64830, Municipio Monterrey
Nuevo Leon. RFC BMN930209927

DETALLE DE MOVIMIENTOS (PESOS) ▼
Enlace Global Pm S/Intereses

FECHA	DESCRIPCIÓN / ESTABLECIMIENTO	MONTO DEL DEPOSITO	MONTO DEL RETIRO	SALDO
31-MAR-23	SALDO ANTERIOR			20,741.06
03-ABR-23	CYPRES HOTEL SUITES RFC:GACL520616QW3		780.00	19,961.06
26-ABR-23	Retiro de efectivo en cajero Banorte. Retiraste \$1,900.00 MXN de tu cuenta **0611 en el cajero de MIPIO DE COLOTLAN JAL , COLOTLAN, JAL a las 21:05 hrs. El identificador de tu operacion es 2F1CFAB5CD3173E7 y tu folio es 008780. - N30676		1,900.00	18,061.06
27-ABR-23	Retiro de efectivo en cajero Banorte. Retiraste \$4,400.00 MXN de tu cuenta **0611 en el cajero de SUC PTO VALLARTA FLUV2, PTO VALLARTA , JAL a las 15:14 hrs. El identificador de tu operacion es CF36E93B5FA49086 y tu folio es 006711. - N31124		4,400.00	13,661.06
27-ABR-23	Retiro de efectivo en cajero Banorte. Retiraste \$50.00 MXN de tu cuenta **0611 en el cajero de SUC PTO VALLARTA FLUV4, PTO VALLARTA , JAL a las 15:15 hrs. El identificador de tu operacion es F9D2AFD7F2E29C04 y tu folio es 006696. - N31126		50.00	13,611.06

OTROS ▼
Informe de Depósitos en efectivo (IDE) mayores a \$15,000 pesos

Mes:	ABRIL de 2023
Excedentes de depósitos	\$ 0.00
Tipo de Cambio	\$ 18.1030
Resumen por cliente del ejercicio 2023	
Monto de excedente de depósitos	\$ 13,669.74

***Los depósitos en efectivo presentados en el presente informe son aquellos que exceden la cantidad de \$15,000 (Quince mil pesos 00/100) de forma acumulada en todas las cuentas bajo titularidad del cliente dentro de un mes calendario.**

Advertencia: Incumplir sus obligaciones le puede generar comisiones.

El presente estado de cuenta no es un comprobante fiscal.

La fecha de corte coincide con la fecha de terminación del periodo que se señala en el presente estado de cuenta. Las operaciones efectuadas durante los días no laborales o después de la hora de corte de fin de día serán consideradas en nuestra contabilidad como realizadas en el siguiente día hábil bancario. Usted dispone de 90 días después de la fecha de corte para objetar la información contenida en su estado de cuenta, de no hacerlo se asumirá su conformidad al respecto.

Cuando no reciba su estado de cuenta durante los 20 días siguientes de la fecha de corte, y no haya dado instrucciones para que no se le envíe, favor de solicitarlo en su sucursal.

En el caso de avisos de modificaciones al contrato de adhesión, recuerde que, si así lo decide, tiene derecho a solicitar la cancelación de su cuenta dentro de los 30 días naturales posteriores a la notificación recibida, sin responsabilidad alguna a su cargo cubriendo, en su caso, los adeudos que se hayan generado a la fecha.

Aviso de privacidad

Ponemos a su disposición el Aviso de Privacidad en www.banorte.com en el entendido de que su información será tratada con sujeción a los fines establecidos en el referido Aviso de Privacidad.

Consultas, Reclamaciones, y Aclaraciones

Banco Mercantil del Norte S.A. Institución de Banca Múltiple, Grupo Financiero Banorte recibe las consultas, reclamaciones o aclaraciones, a través de su **Unidad Especializada de Atención a Usuarios (UNE)**, ubicada en Av. Paseo de la Reforma 195 Piso 1, Colonia Cuauhtémoc, C.P. 06500, Alcaldía Cuauhtémoc, Ciudad de México, Correo electrónico: une@banorte.com, o al Teléfono: **800 627 2292** así como en cualquiera de sus sucursales. En el caso de no obtener una respuesta satisfactoria o en el caso de requerir consultar y/o comparar información sobre comisiones podrá acudir a la Comisión Nacional para la Protección y Defensa de los Usuarios de Servicios Financieros www.condusef.gob.mx con número telefónico de atención en la Ciudad de México **(55) 5340 0999** y desde el interior de la República el **800 999 8080**.

Línea Directa para su empresa:

Ciudad de México: (55) 5140 5640 | Monterrey: (81) 8156 9640 | Guadalajara: (33) 3669 9040 | Resto del país: 800 - DIRECTA (3473282) | Visita nuestra página: www.banorte.com
 Banco Mercantil del Norte S.A. Institución de Banca Múltiple Grupo Financiero Banorte, Av. Revolución No. 3000, Colonia La Primavera C.P.64830, Municipio Monterrey
 Nuevo Leon. RFC BMN930209927

Referencia de Abreviaturas

ABO	Abono	COM	Comisión	EDO	Estado	O/B	Otro Banco
ATM	Cajero Automático	CONS	Consulta	I.S.R	Impuesto Sobre la Renta	PZO	Plazo
BTE	Banorte	CPA	Compra	I.V.A	Impuesto al Valor Agregado	R.F.C	Registro Federal de Causantes
CAM	Cámara de compensación	CTA	Cuenta	INT	Interés (es)	REV	Reverso
CAP	Capital	DEP	Depósito	INTBC	Interbancaria	S.B.C	Saldo salvo Buen Cobro
CHEQ/CHQ	Cheque	DEV	Devolución	INV	Inversión	VEN	Ventanilla
CLABE	Clave Bancaria Estandarizada	DISP	Disposición/Dispersión	LIQ	Liquidación (Pago)		



Los productos anteriormente descritos se encuentran protegidos por el Instituto para la Protección del Ahorro Bancario (IPAB) hasta por un monto equivalente a 400,000 UDI por cliente, por Institución. Lo anterior de conformidad con las disposiciones legales que regulan a dicho Instituto. Vista la página www.ipab.org.mx

Línea Directa para su empresa:

COMISION ESTATAL DE DERECHOS HUMANOS
 CALLE PEDRO MORENO 1616 ENT. 0 PISO 0 DEPTO. 0

AMERICANA
 GUADALAJARA JAL. C.P. 44160
 SUCURSAL: 0643 GUADALAJARA VALLARTA II
 TIPO DE ENVÍO: CORREO



NO. DE CLIENTE: 11855303
 RFC: CED930224MP7

DATOS DE SUCURSAL:
 PLAZA: 9491 PLAZA GUADALAJARA
 DIRECCIÓN: VALLARTA ESQ GENERAL SAN MARTIN 1617 AMERICANA
 TELÉFONO: 6165600

INFORMACIÓN DEL PERIODO

Periodo Del 01/Abril/2023 al 30/Abril/2023

Fecha de corte 30/Abril/2023

Moneda PESOS

RESUMEN INTEGRAL

Producto	No. de Cuenta	CLABE	Saldo anterior	Saldo al corte
ENLACE GLOBAL PM S/INTERESES	0186151659	072 320 00186151659 2	\$188,603.90	\$358,816.62
CONTRATO SCAT	0500140428		\$1,031,997.15	\$1,039,957.44
TOTAL			\$1,220,601.05	\$1,398,774.06

DETALLE
ENLACE GLOBAL PM S/INT. ▼
Resumen del periodo

Saldo inicial del periodo	\$ 188,603.90
+ Total de depósitos	\$ 5,399,274.29
- Total de retiros	\$ 5,228,960.65
+ Intereses Netos Ganados	\$ 0.00
- Total de comisiones Cobradas / Pagadas	\$ 87.00
- IVA sobre comisiones (16%)	\$ 13.92
- Intereses Cobrados / Pagados	\$ 0.00
Saldo actual	\$ 358,816.62
Saldo disponible al día*	\$ 358,816.62

Saldo Promedio

Saldo promedio mínimo	\$ 0.00
En el Periodo 01 Abr al 30 Abr:	\$ 276,574.34
Días que comprende el periodo	30

Intereses devengados

Tasa Bruta Anual	0.00%
Interés Tasa Bruta Anual	\$ 0.00
Retención de ISR	\$ 0.00
INTERESES NETOS GANADOS	\$ 0.00

Saldo no disponible al día

Depósitos de Cheques S.B.C.	\$0.00
Ret. Garantía Líquida	\$
Comisiones pendientes de aplicar	\$0.00
Compras no aplicadas	\$0.00
TOTAL	\$0.00

Resumen de comisiones

Cheques girados	14
Cheques girados sin comisión	14
Cheques girados con comisión	0
Importe de la comisión	\$ 0.00
Por cheques devueltos	\$ 0.00
Otras comisiones	\$ 87.00

ENLACE GLOBAL PM S/INTERESES

(Saldo inicial de \$188,603.90)

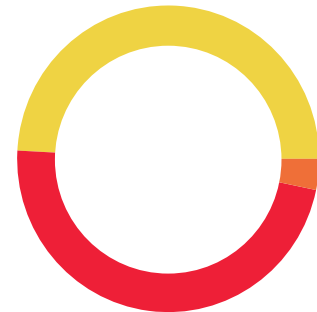

DEPÓSITOS	\$5,399,274.29
RETIROS	\$5,228,960.65
COMISIONES	\$87.00
OTROS CARGOS	\$13.92
SALDO FINAL	\$358,816.62

Línea Directa para su empresa:

Ciudad de México: (55) 5140 5640 | Monterrey: (81) 8156 9640 | Guadalajara: (33) 3669 9040 | Resto del país: 800 - DIRECTA (3473282) | Visita nuestra página: www.banorte.com
 Banco Mercantil del Norte S.A. Institución de Banca Múltiple Grupo Financiero Banorte, Av. Revolución No. 3000, Colonia La Primavera C.P.64830, Municipio Monterrey
 Nuevo Leon. RFC BMN930209927

DETALLE DE MOVIMIENTOS (PESOS) ▼
Enlace Global Pm S/Intereses

FECHA	DESCRIPCIÓN / ESTABLECIMIENTO	MONTO DEL DEPOSITO	MONTO DEL RETIRO	SALDO
31-MAR-23	SALDO ANTERIOR			188,603.90
03-ABR-23	CHEQUE PAGADO 0026593		9,045.23	179,558.67
03-ABR-23	TRASPASO 0000230403 , DE LA CUENTA: 0650834668 Cancelacion fondo 2022	64.50		179,623.17
04-ABR-23	TRASPASO A CUENTA DE TERCEROS 0000000199 IVA:00000000.00 , A LA CUENTA: 0216851995 Recoleccion de Basura Marzo 2023 AL R.F.C. JICG931226NG9		6,006.00	173,617.17
04-ABR-23	COMPRA ORDEN DE PAGO SPEI 0000200 =REFERENCIA CTA/CLABE: 012320004749913465, BEM SPEI BCO:012 BENEF:Adriana Cordero Gome (DATO NO VERIF POR ESTA INST), Arrendamiento abril 2023 bodega archivo CVE RASTREO: 8846APAC202304042221333870 RFC: COGA730623RUO IVA: 000000000000.00 BBVA BANCOMER HORA LIQ: 13:47:57		23,261.70	150,355.47
04-ABR-23	COMISION ORDEN DE PAGO SPEI REFERENCIA: 0000200		5.00	150,350.47
04-ABR-23	I.V.A. ORDEN DE PAGO SPEI REFERENCIA: 0000200		0.80	150,349.67
04-ABR-23	CARGO POR PAGO CONCENTRACION BEM COMISION FEDERA 0000000000014380205038292304070000052051 AL RFC CSS160330CP7 RAS 88463094077988088924 FAC 088924		5,205.00	145,144.67
04-ABR-23	CARGO POR PAGO CONCENTRACION BEM COMISION FEDERA 0000000000014380205038112304070000314821 AL RFC CSS160330CP7 RAS 88463094068030088924 FAC 088924		31,482.00	113,662.67
04-ABR-23	CARGO POR PAGO CONCENTRACION BEM SIAPA (AGUA POT 000000000000000000000000000000000000100486349 AL RFC SIS780421IR3 RAS 88463094083898014298 FAC 014298		11,341.00	102,321.67
04-ABR-23	CARGO POR COMISION CEP		2.00	102,319.67
04-ABR-23	CARGO POR IVA CEP		0.32	102,319.35
04-ABR-23	CARGO POR PAGO CONCENTRACION BEM TOTAL PLAY TELE 000000000000000000000000000000000000149668819 AL RFC ETP1501216EA RAS 88463094088249002742 FAC 002742		1,951.00	100,368.35
04-ABR-23	CARGO POR PAGO CONCENTRACION BEM COMISION FEDERA 0000000000010590406506652304090000008184 AL RFC CSS160330CP7 RAS 88463094013595088924 FAC 088924		818.00	99,550.35
04-ABR-23	DEPOSITO DE CUENTA PROPIA 0000000001 , DE LA CUENTA 0190154938 fondeo	165,620.03		265,170.38
05-ABR-23	CHEQUE CAMARA 0026590 TCA0407219T6		550.00	264,620.38
05-ABR-23	CHEQUE CAMARA 0026591 TCA0407219T6		850.00	263,770.38
05-ABR-23	CHEQUE CAMARA 0026592 TCA0407219T6		859.00	262,911.38
05-ABR-23	CHEQUE PAGADO 0026583		4,398.00	258,513.38
05-ABR-23	CARGO POR PAGO CONCENTRACION BEM TELCEL (RADIO M 00000000000000000000000000000000000505353713710 AL RFC RDI841003QJ4 RAS 88463095297716037478 FAC 037478		1,647.00	256,866.38
05-ABR-23	CARGO POR PAGO CONCENTRACION BEM TOTAL PLAY TELE 000000000000000000000000000000000000159951394 AL RFC ETP1501216EA RAS 88463095298175002742 FAC 002742		1,889.00	254,977.38
06-ABR-23	TRASPASO A CUENTA DE TERCEROS 0000000014 IVA:00000000.00 , A LA CUENTA: 1121358447 Comprobacion de gastos AL R.F.C. UOSF701020HS3		701.06	254,276.32
10-ABR-23	DEPOSITO DE CUENTA PROPIA 0000000081 , DE LA CUENTA 0190154938 Fondeo para pago imss Marzo	354,102.30		608,378.62
10-ABR-23	PAGO DE LDC-IMSS ALTA: ROM237YF4C3J25A5W531700L2YPI00000000000000000000P0S4 ID PAGO: R1333765383202303246452 TOTAL: 000000035410230 RASTREO: 000067947		354,102.30	254,276.32
10-ABR-23	DEPOSITO DE CUENTA PROPIA 0000000050 , DE LA CUENTA 0190154938 Fondeo para Renta	46,837.48		301,113.80
10-ABR-23	COMPRA ORDEN DE PAGO SPEI 0000204 =REFERENCIA CTA/CLABE: 002320701043095402, BEM SPEI BCO:002 BENEF:JOSE ALBERTO GUERRA JOTA (DATO NO VERIF POR ESTA INST), arrendamiento abril CVE RASTREO: 8846APR1202304102228911270 RFC: GUJA4607143U4 IVA: 000000000000.00 BANAMEX HORA LIQ: 12:39:09		46,837.48	254,276.32
10-ABR-23	COMISION ORDEN DE PAGO SPEI REFERENCIA: 0000204		5.00	254,271.32
10-ABR-23	I.V.A. ORDEN DE PAGO SPEI REFERENCIA: 0000204		0.80	254,270.52
12-ABR-23	DEPOSITO DE CUENTA PROPIA 0000000208 , DE LA CUENTA 0190154938 Fondeo finiquito pablo y tapia	75,675.17		329,945.69
17-ABR-23	DEPOSITO DE CUENTA PROPIA 0000000000 , DE LA CUENTA 0190154938 Fondeo pago ISR de marzo 2023	2,500,000.00		2,829,945.69
17-ABR-23	DEPEFECTIVO	3,591.94		2,833,537.63

Línea Directa para su empresa:

Ciudad de México: (55) 5140 5640 | Monterrey: (81) 8156 9640 | Guadalajara: (33) 3669 9040 | Resto del país: 800 - DIRECTA (3473282) | Visita nuestra página: www.banorte.com
 Banco Mercantil del Norte S.A. Institución de Banca Múltiple Grupo Financiero Banorte, Av. Revolución No. 3000, Colonia La Primavera C.P.64830, Municipio Monterrey
 Nuevo Leon. RFC BMN930209927

DETALLE DE MOVIMIENTOS (PESOS) (CONTINUACIÓN) ▾

Enlace Global Pm S/Intereses

FECHA	DESCRIPCIÓN / ESTABLECIMIENTO	MONTO DEL DEPOSITO	MONTO DEL RETIRO	SALDO
17-ABR-23	CHEQUE PAGADO 0026586 DEPOSITO A CTA. 0176435181 RFC PECC680409IN9		4,668.06	2,828,869.57
17-ABR-23	CHEQUE PAGADO 0026563 DEPOSITO A CTA. 0176435257 RFC HENR700630TY3		792.00	2,828,077.57
17-ABR-23	DEP.EFFECTIVO	543.00		2,828,620.57
17-ABR-23	CHEQUE PAGADO 0026595		1,000.00	2,827,620.57
17-ABR-23	PAGO REFERENCIADO 580338410723 Impuesto Deposito Referenciado		3,805.00	2,823,815.57
17-ABR-23	PAGO REFERENCIADO 580338510723 Impuesto Deposito Referenciado		2,578,959.00	244,856.57
18-ABR-23	DEP.EFFECTIVO	480.00		245,336.57
18-ABR-23	DEP.EFFECTIVO	67.00		245,403.57
18-ABR-23	TRASPASO A CUENTA DE TERCEROS 0000000001 IVA:00000000.00 , A LA CUENTA: 1204653625 Reposicion gastos AL R.F.C. NORC730428QK8		30.00	245,373.57
18-ABR-23	TRASPASO A CUENTA DE TERCEROS 0000000001 IVA:00000000.00 , A LA CUENTA: 0432888885 Separadores de libros AL R.F.C. MEIV830130NU1		4,455.03	240,918.54
18-ABR-23	CHEQUE PAGADO 0026596		11,367.44	229,551.10
18-ABR-23	085903790984310839 SPEI RECIBIDO, BCO:0002 BANAMEX HR LIQ: 16:17:45 DEL CLIENTE CARLOS EDUARDO NAVARRO ROMO DE LA CLABE 002320701112376874 CON RFC NARC840702RI1 CONCEPTO: Transferencia interbancaria REFERENCIA: 0180423 CVE RAST: 085903790984310839	815.90		230,367.00
19-ABR-23	CHEQUE PAGADO 0026597 DEPOSITO A CTA. 1037012523 RFC ROGM620929QI6		22,817.00	207,550.00
19-ABR-23	DEPOSITO DE CUENTA PROPIA 0000000001 , DE LA CUENTA 0190154938 Fondeo cheques y pagos	75,507.53		283,057.53
19-ABR-23	TRASPASO 0000230419 , DE LA CUENTA: 1204653670 Devolucion de viaticos	2,340.00		285,397.53
19-ABR-23	DEP.EFFECTIVO	156.00		285,553.53
19-ABR-23	TRASPASO 0000230419 , DE LA CUENTA: 1206835256 Pago Ulises Romero	3,051.80		288,605.33
19-ABR-23	TRASPASO A CUENTA DE TERCEROS 0000000064 IVA:00000000.00 , A LA CUENTA: 1121358447 Gastos a comprobar AL R.F.C. UOSF701020HS3		3,094.00	285,511.33
19-ABR-23	TRASPASO A CUENTA DE TERCEROS 0000000208 IVA:00000000.00 , A LA CUENTA: 0262660617 Arrendamiento abril AL R.F.C. SABH6011196Z4		7,831.69	277,679.64
19-ABR-23	TRASPASO A CUENTA DE TERCEROS 0000000210 IVA:00000000.00 , A LA CUENTA: 0671633781 Arrendamiento abril 2023 AL R.F.C. LIGO50307KH5		4,640.00	273,039.64
19-ABR-23	TRASPASO A CUENTA DE TERCEROS 0000000065 IVA:00000000.00 , A LA CUENTA: 1199040134 Gastos a comprobar AL R.F.C. REIC7206221E9		3,094.00	269,945.64
20-ABR-23	TRASPASO A CUENTA DE TERCEROS 0000000212 IVA:00000000.00 , A LA CUENTA: 0230655818 Reposicion de caja chica AL R.F.C. LACT930715PE5		7,662.92	262,282.72
20-ABR-23	CARGO POR PAGO CONCENTRACION BEM TOTAL PLAY TELE 000000000000000000000008000000149668819 AL RFC ETP1501216EA RAS 88463110308927002742 FAC 002742		1,951.07	260,331.65
20-ABR-23	TRASPASO A CUENTA DE TERCEROS 0000000221 IVA:00000000.00 , A LA CUENTA: 0658966622 Pago tablaroca AL R.F.C. PPL001114RP4		8,371.74	251,959.91
20-ABR-23	TRASPASO A CUENTA DE TERCEROS 0000000222 IVA:00000000.00 , A LA CUENTA: 0173011415 Pago pintura AL R.F.C. PCA911210DL2		17,280.00	234,679.91
20-ABR-23	TRASPASO A CUENTA DE TERCEROS 0000000020 IVA:00000000.00 , A LA CUENTA: 0176434782 Reposicion de caja chica AL R.F.C. GAFG631110H11		2,450.00	232,229.91
20-ABR-23	TRASPASO A CUENTA DE TERCEROS 0000000211 IVA:00000000.00 , A LA CUENTA: 4915663478235907 Reembolso AL R.F.C. GOMB9104229H4		1,320.00	230,909.91
20-ABR-23	TRASPASO A CUENTA DE TERCEROS 0000000207 IVA:00000000.00 , A LA CUENTA: 1059848180 Pago de Agua potable Marzo 2023 AL R.F.C. SAP1912175Y2		510.00	230,399.91
21-ABR-23	TRASPASO A CUENTA DE TERCEROS 0000000223 IVA:00000000.00 , A LA CUENTA: 1201268297 Reposicion de caja chica AL R.F.C. GULU6705038P4		10,904.34	219,495.57
21-ABR-23	COMPRA ORDEN DE PAGO SPEI 0000215 =REFERENCIA CTA/CLABE: 137320101594844622, BEM SPEI BCO:137 BENEF:Julio Cesar Hernandez Varga (DATO NO VERIF POR ESTA INST), Pension Marzo 2023 CVE RASTREO: 8846APR2202304212249219503 RFC: HEVJ740528DJ2 IVA: 000000000000.00 BANCOPPEL HORA LIQ: 16:25:23		5,000.00	214,495.57
21-ABR-23	COMISION ORDEN DE PAGO SPEI REFERENCIA: 0000215		5.00	214,490.57
21-ABR-23	I.V.A. ORDEN DE PAGO SPEI REFERENCIA: 0000215		0.80	214,489.77
24-ABR-23	TRASPASO A CUENTA DE TERCEROS 0000000071 IVA:00000000.00 , A LA CUENTA: 4189143110440834 Gastos a comprobar AL R.F.C. ROGM0009217UA		3,900.00	210,589.77
24-ABR-23	TRASPASO A CUENTA DE TERCEROS 0000000070 IVA:00000000.00 , A LA CUENTA: 0496754629 Gastos a comprobar AL R.F.C. MOMJ721228415		4,982.00	205,607.77

Línea Directa para su empresa:

Ciudad de México: (55) 5140 5640 | Monterrey: (81) 8156 9640 | Guadalajara: (33) 3669 9040 | Resto del país: 800 - DIRECTA (3473282) | Visita nuestra página: www.banorte.com

Banco Mercantil del Norte S.A. Institución de Banca Múltiple Grupo Financiero Banorte, Av. Revolución No. 3000, Colonia La Primavera C.P.64830, Municipio Monterrey

Nuevo Leon. RFC BMN930209927

DETALLE DE MOVIMIENTOS (PESOS) (CONTINUACIÓN) ▼
Enlace Global Pm S/Intereses

FECHA	DESCRIPCIÓN / ESTABLECIMIENTO	MONTO DEL DEPOSITO	MONTO DEL RETIRO	SALDO
24-ABR-23	COMPRA ORDEN DE PAGO SPEI 0000068 =REFERENCIA CTA/CLABE: 012320015379554160, BEM SPEI BCO:012 BENEF:Christopher Angel de Leon Ramir (DATO NO VERIF POR ESTA INST), Viaticos a comprobar CVE RASTREO: 8846APR1202304242252570331 RFC: LERC9912141E7 IVA: 000000000000.00 BBVA BANCOMER HORA LIQ: 10:58:25		216.00	205,391.77
24-ABR-23	COMISION ORDEN DE PAGO SPEI REFERENCIA: 0000068		5.00	205,386.77
24-ABR-23	I.V.A. ORDEN DE PAGO SPEI REFERENCIA: 0000068		0.80	205,385.97
24-ABR-23	COMPRA ORDEN DE PAGO SPEI 0000067 =REFERENCIA CTA/CLABE: 012320015379554160, BEM SPEI BCO:012 BENEF:Christopher Angel de Leon Ramir (DATO NO VERIF POR ESTA INST), Viaticos a comprobar richard CVE RASTREO: 8846APR2202304242252588407 RFC: LERC9912141E7 IVA: 000000000000.00 BBVA BANCOMER HORA LIQ: 11:01:39		1,298.00	204,087.97
24-ABR-23	COMISION ORDEN DE PAGO SPEI REFERENCIA: 0000067		5.00	204,082.97
24-ABR-23	I.V.A. ORDEN DE PAGO SPEI REFERENCIA: 0000067		0.80	204,082.17
24-ABR-23	TRASPASO A CUENTA DE TERCEROS 0000000015 IVA:00000000.00 , A LA CUENTA: 0176434719 Reposicion de viaticos AL R.F.C. RAPH650817GF6		616.00	203,466.17
24-ABR-23	COMPRA ORDEN DE PAGO SPEI 0000216 =REFERENCIA CTA/CLABE: 112180171332197632, BEM SPEI BCO:112 BENEF:Grupo W COM SA de C (DATO NO VERIF POR ESTA INST), Internet San Andres Cohamiata CVE RASTREO: 8846APR1202304242253314116 RFC: GWC991019PUA IVA: 000000000000.00 BMONEX HORA LIQ: 16:39:47		2,399.00	201,067.17
24-ABR-23	COMISION ORDEN DE PAGO SPEI REFERENCIA: 0000216		5.00	201,062.17
24-ABR-23	I.V.A. ORDEN DE PAGO SPEI REFERENCIA: 0000216		0.80	201,061.37
25-ABR-23	CHEQUE PAGADO 0026599		4,409.00	196,652.37
25-ABR-23	CHEQUE PAGADO 0026600		3,409.00	193,243.37
25-ABR-23	DEPOSITO DE CUENTA PROPIA 0000000000 , DE LA CUENTA 0190154938 Fondeo pagos 24 de abril 2023	100,977.36		294,220.73
25-ABR-23	DEPOSITO DE CUENTA PROPIA 0000000096 , DE LA CUENTA 0190154938 fondeo finiquito Martha susana	239,030.28		533,251.01
25-ABR-23	CARGO POR PAGO CONCENTRACION BEM COMISION FEDERA 000000000014472301034662304040000017328 AL RFC CSS160330CP7 RAS 88463115050784088924 FAC 088924		1,732.00	531,519.01
25-ABR-23	COMPRA ORDEN DE PAGO SPEI 0000206 =REFERENCIA CTA/CLABE: 012404001117310920, BEM SPEI BCO:012 BENEF:Extravision Comunicacion SAPI d (DATO NO VERIF POR ESTA INST), Internet y telefonia tuxpan CVE RASTREO: 8846APR1202304252254197769 RFC: ECO130611V3A IVA: 000000000000.00 BBVA BANCOMER HORA LIQ: 10:48:19		892.68	530,626.33
25-ABR-23	COMISION ORDEN DE PAGO SPEI REFERENCIA: 0000206		5.00	530,621.33
25-ABR-23	I.V.A. ORDEN DE PAGO SPEI REFERENCIA: 0000206		0.80	530,620.53
25-ABR-23	COMPRA ORDEN DE PAGO SPEI 0000217 =REFERENCIA CTA/CLABE: 021333040619381897, BEM SPEI BCO:021 BENEF:EUGENIO ALBERTO GONZALEZ VILLAN (DATO NO VERIF POR ESTA INST), Renta abril de autlan CVE RASTREO: 8846APR1202304252254359024 RFC: GOVE581111ER3 IVA: 000000000000.00 HSBC HORA LIQ: 11:35:10		8,347.50	522,273.03
25-ABR-23	COMISION ORDEN DE PAGO SPEI REFERENCIA: 0000217		5.00	522,268.03
25-ABR-23	I.V.A. ORDEN DE PAGO SPEI REFERENCIA: 0000217		0.80	522,267.23
25-ABR-23	COMPRA ORDEN DE PAGO SPEI 0000219 =REFERENCIA CTA/CLABE: 012180001447873749, BEM SPEI BCO:012 BENEF:SI VALE DE MEXIC (DATO NO VERIF POR ESTA INST), gasolina contrato LP0282022 CVE RASTREO: 8846APR1202304252254380325 RFC: PUN9810229R0 IVA: 000000000000.00 BBVA BANCOMER HORA LIQ: 11:40:51		55,057.42	467,209.81
25-ABR-23	COMISION ORDEN DE PAGO SPEI REFERENCIA: 0000219		5.00	467,204.81
25-ABR-23	I.V.A. ORDEN DE PAGO SPEI REFERENCIA: 0000219		0.80	467,204.01
25-ABR-23	COMPRA ORDEN DE PAGO SPEI 0000220 =REFERENCIA CTA/CLABE: 012397001186513962, BEM SPEI BCO:012 BENEF:VIAJES BG S A DE C (DATO NO VERIF POR ESTA INST), boletos de avion CVE RASTREO: 8846APR1202304252254480588 RFC: VBG2202081TO IVA: 000000000000.00 BBVA BANCOMER HORA LIQ: 12:30:44		8,380.00	458,824.01
25-ABR-23	COMISION ORDEN DE PAGO SPEI REFERENCIA: 0000220		5.00	458,819.01
25-ABR-23	I.V.A. ORDEN DE PAGO SPEI REFERENCIA: 0000220		0.80	458,818.21
25-ABR-23	DEPOSITO DE CUENTA PROPIA 0000000097 , DE LA CUENTA 0190154938 Fondeo Pago pensiones	1,733,692.46		2,192,510.67

Línea Directa para su empresa:

Ciudad de México: (55) 5140 5640 | Monterrey: (81) 8156 9640 | Guadalajara: (33) 3669 9040 | Resto del país: 800 - DIRECTA (3473282) | Visita nuestra página: www.banorte.com
 Banco Mercantil del Norte S.A. Institución de Banca Múltiple Grupo Financiero Banorte, Av. Revolución No. 3000, Colonia La Primavera C.P.64830, Municipio Monterrey
 Nuevo Leon. RFC BMN930209927

DETALLE DE MOVIMIENTOS (PESOS) (CONTINUACIÓN) ▾

Enlace Global Pm S/Intereses

FECHA	DESCRIPCIÓN / ESTABLECIMIENTO	MONTO DEL DEPOSITO	MONTO DEL RETIRO	SALDO
25-ABR-23	COMPRA ORDEN DE PAGO SPEI 0000097 =REFERENCIA CTA/CLABE: 06032000971994004, BEM SPEI BCO:060 BENEF:COMISION ESTATAL DE DERECHOS HU (DATO NO VERIF POR ESTA INST), Fondeo pago pensiones CVE RASTREO: 8846APR220230425254551810 RFC: CED930224MP7 IVA: 00000000000.00 BANSI HORA LIQ: 13:06:12		1,733,692.46	458,818.21
25-ABR-23	COMISION ORDEN DE PAGO SPEI REFERENCIA: 0000097		5.00	458,813.21
25-ABR-23	I.V.A. ORDEN DE PAGO SPEI REFERENCIA: 0000097		0.80	458,812.41
25-ABR-23	COMPRA ORDEN DE PAGO SPEI 0094556 =REFERENCIA CTA/CLABE: 002180087005319970, BEM SPEI BCO:002 BENEF:SEDA (DATO NO VERIF POR ESTA INST), pago sedar 2da quin abril 2023 CVE RASTREO: 8846APR120230425254560466 RFC: IPE540101TSO IVA: 00000000000.00 BANAMEX HORA LIQ: 13:10:34		75,893.60	382,918.81
25-ABR-23	COMISION ORDEN DE PAGO SPEI REFERENCIA: 0094556		5.00	382,913.81
25-ABR-23	I.V.A. ORDEN DE PAGO SPEI REFERENCIA: 0094556		0.80	382,913.01
26-ABR-23	CHEQUE PAGADO 0026604		6,500.00	376,413.01
26-ABR-23	COMPRA ORDEN DE PAGO SPEI 0000228 =REFERENCIA CTA/CLABE: 012320001488273977, BEM SPEI BCO:012 BENEF:SEITON DE MEXICO SA DE C (DATO NO VERIF POR ESTA INST), Arrendamiento de equipos multifuncionale CVE RASTREO: 8846APR1202304262256702045 RFC: SME9604127R9 IVA: 00000000000.00 BBVA BANCOMER HORA LIQ: 16:18:34		40,497.44	335,915.57
26-ABR-23	COMISION ORDEN DE PAGO SPEI REFERENCIA: 0000228		5.00	335,910.57
26-ABR-23	I.V.A. ORDEN DE PAGO SPEI REFERENCIA: 0000228		0.80	335,909.77
27-ABR-23	CHEQUE PAGADO 0026601		5,931.47	329,978.30
27-ABR-23	DEPOSITO DE CUENTA PROPIA 000000001, DE LA CUENTA 0190154938 fondeo para pagos	96,721.54		426,699.84
28-ABR-23	TRASPASO A CUENTA DE TERCEROS 0000000236 IVA:0000000.00, A LA CUENTA: 0886481825 suministro de rieles AL R.F.C. SHM130520PR9		17,353.60	409,346.24
28-ABR-23	CARGO POR PAGO CONCENTRACION BEM TOTAL PLAY TELE 00000000000000000000000000000000000000149668819 AL RFC ETP1501216EA RAS 88463118575333002742 FAC 002742		1,872.00	407,474.24
28-ABR-23	CARGO POR PAGO CONCENTRACION BEM CUENTA MAESTRA 000000000000000000000000000000000000F05421 AL RFC TME840315KT6 RAS 88463118579588004368 FAC 004368		33,095.10	374,379.14
28-ABR-23	COMPRA ORDEN DE PAGO SPEI 0000235 =REFERENCIA CTA/CLABE: 021320040452454389, BEM SPEI BCO:021 BENEF:ROBERTO SANCHEZ SANCHE (DATO NO VERIF POR ESTA INST), renovacion licencia anual contpaq CVE RASTREO: 8846APR1202304282260636030 RFC: SASR7309274I8 IVA: 00000000000.00 HSBC HORA LIQ: 10:44:26		1,960.00	372,419.14
28-ABR-23	COMISION ORDEN DE PAGO SPEI REFERENCIA: 0000235		5.00	372,414.14
28-ABR-23	I.V.A. ORDEN DE PAGO SPEI REFERENCIA: 0000235		0.80	372,413.34
28-ABR-23	COMPRA ORDEN DE PAGO SPEI 0000101 =REFERENCIA CTA/CLABE: 030320900014050265, BEM SPEI BCO:030 BENEF:Marcela Sandoval Gome (DATO NO VERIF POR ESTA INST), Pension alimenticia CVE RASTREO: 8846APR1202304282260669924 RFC: SAGM771110934 IVA: 00000000000.00 BAJIO HORA LIQ: 10:53:13		4,374.76	368,038.58
28-ABR-23	COMISION ORDEN DE PAGO SPEI REFERENCIA: 0000101		5.00	368,033.58
28-ABR-23	I.V.A. ORDEN DE PAGO SPEI REFERENCIA: 0000101		0.80	368,032.78
28-ABR-23	COMPRA ORDEN DE PAGO SPEI 0000101 =REFERENCIA CTA/CLABE: 012320015847744855, BEM SPEI BCO:012 BENEF:Ma de Jesus Luna Pere (DATO NO VERIF POR ESTA INST), Pension alimenticia CVE RASTREO: 8846APR1202304282260669927 RFC: LUPJ710829KKO IVA: 00000000000.00 BBVA BANCOMER HORA LIQ: 10:53:13		4,829.80	363,202.98
28-ABR-23	COMISION ORDEN DE PAGO SPEI REFERENCIA: 0000101		5.00	363,197.98
28-ABR-23	I.V.A. ORDEN DE PAGO SPEI REFERENCIA: 0000101		0.80	363,197.18
28-ABR-23	COMPRA ORDEN DE PAGO SPEI 0000101 =REFERENCIA CTA/CLABE: 127320013407053378, BEM SPEI BCO:127 BENEF:Griselda Janette Castillo Torre (DATO NO VERIF POR ESTA INST), Pension alimenticia CVE RASTREO: 8846APR1202304282260669930 RFC: CATG7507054U7 IVA: 00000000000.00 AZTECA HORA LIQ: 10:53:13		4,374.76	358,822.42
28-ABR-23	COMISION ORDEN DE PAGO SPEI REFERENCIA: 0000101		5.00	358,817.42
28-ABR-23	I.V.A. ORDEN DE PAGO SPEI REFERENCIA: 0000101		0.80	358,816.62

Línea Directa para su empresa:

Ciudad de México: (55) 5140 5640 | Monterrey: (81) 8156 9640 | Guadalajara: (33) 3669 9040 | Resto del país: 800 - DIRECTA (3473282) | Visita nuestra página: www.banorte.com
 Banco Mercantil del Norte S.A. Institución de Banca Múltiple Grupo Financiero Banorte, Av. Revolución No. 3000, Colonia La Primavera C.P.64830, Municipio Monterrey
 Nuevo Leon. RFC BMN930209927

▼ POSICIÓN DE VALORES DE MESA DE DINERO Y SOCIEDADES DE INVERSIÓN ▼
CONTRATO 0500140428

Emisión	Títulos	Precio de Mercado	Tasa	Plazo	Vence	Valor Mercado	Inversión %	Fondo %
POSICION INICIAL 03/04/23								
51 NTECT M6	351,976	\$2.932010				\$1,031,997.15	100.00	0.00
TOTAL VALOR CARTERA INICIAL						\$1,031,997.15	100.00	0.00
POSICION DISPONIBLE 28/04/23								
51 NTECT M6	351,976	\$2.954626				\$1,039,957.44	100.00	0.00
TOTAL VALOR CARTERA DISPONIBLE						\$1,039,957.44	100.00	0.00

Esta información es a manera de resumen, la información detallada de movimientos derivados de su contrato de valores serán plasmados en el Estado de Cuenta correspondiente, el cual se emite por separado a este documento en los términos pactados en el referido contrato.

OTROS ▼
Informe de Depósitos en efectivo (IDE) mayores a \$15,000 pesos

Mes:	ABRIL de 2023
Excedentes de depósitos	\$ 0.00
Tipo de Cambio	\$ 18.1030
Resumen por cliente del ejercicio 2023	
Monto de excedente de depósitos	\$ 13,669.74

***Los depósitos en efectivo presentados en el presente informe son aquellos que exceden la cantidad de \$15,000 (Quince mil pesos 00/100) de forma acumulada en todas las cuentas bajo titularidad del cliente dentro de un mes calendario.**

Advertencia: Incumplir sus obligaciones le puede generar comisiones.
El presente estado de cuenta no es un comprobante fiscal.

La fecha de corte coincide con la fecha de terminación del periodo que se señala en el presente estado de cuenta. Las operaciones efectuadas durante los días no laborales o después de la hora de corte de fin de día serán consideradas en nuestra contabilidad como realizadas en el siguiente día hábil bancario. Usted dispone de 90 días después de la fecha de corte para objetar la información contenida en su estado de cuenta, de no hacerlo se asumirá su conformidad al respecto.

Cuando no reciba su estado de cuenta durante los 20 días siguientes de la fecha de corte, y no haya dado instrucciones para que no se le envíe, favor de solicitarlo en su sucursal.

En el caso de avisos de modificaciones al contrato de adhesión, recuerde que, si así lo decide, tiene derecho a solicitar la cancelación de su cuenta dentro de los 30 días naturales posteriores a la notificación recibida, sin responsabilidad alguna a su cargo cubriendo, en su caso, los adeudos que se hayan generado a la fecha.

Aviso de privacidad

Ponemos a su disposición el Aviso de Privacidad en www.banorte.com en el entendido de que su información será tratada con sujeción a los fines establecidos en el referido Aviso de Privacidad.

Consultas, Reclamaciones, y Aclaraciones

Banco Mercantil del Norte S.A. Institución de Banca Múltiple, Grupo Financiero Banorte recibe las consultas, reclamaciones o aclaraciones, a través de su **Unidad Especializada de Atención a Usuarios (UNE)**, ubicada en Av. Paseo de la Reforma 195 Piso 1, Colonia Cuauhtémoc, C.P. 06500, Alcaldía Cuauhtémoc, Ciudad de México, Correo electrónico: une@banorte.com, o al Teléfono: **800 627 2292** así como en cualquiera de sus sucursales. En el caso de no obtener una respuesta satisfactoria o en el caso de requerir consultar y/o comparar información sobre comisiones podrá acudir a la Comisión Nacional para la Protección y Defensa de los Usuarios de Servicios Financieros www.condusef.gob.mx con número telefónico de atención en la Ciudad de México **(55) 5340 0999** y desde el interior de la República el **800 999 8080**.

Línea Directa para su empresa:

Ciudad de México: (55) 5140 5640 | Monterrey: (81) 8156 9640 | Guadalajara: (33) 3669 9040 | Resto del país: 800 - DIRECTA (3473282) | Visita nuestra página: www.banorte.com
 Banco Mercantil del Norte S.A. Institución de Banca Múltiple Grupo Financiero Banorte, Av. Revolución No. 3000, Colonia La Primavera C.P.64830, Municipio Monterrey
 Nuevo Leon. RFC BMN930209927

Referencia de Abreviaturas

ABO	Abono	COM	Comisión	EDO	Estado	O/B	Otro Banco
ATM	Cajero Automático	CONS	Consulta	I.S.R	Impuesto Sobre la Renta	PZO	Plazo
BTE	Banorte	CPA	Compra	I.V.A	Impuesto al Valor Agregado	R.F.C	Registro Federal de Causantes
CAM	Cámara de compensación	CTA	Cuenta	INT	Interés (es)	REV	Reverso
CAP	Capital	DEP	Depósito	INTBC	Interbancaria	S.B.C	Saldo salvo Buen Cobro
CHEQ/CHQ	Cheque	DEV	Devolución	INV	Inversión	VEN	Ventanilla
CLABE	Clave Bancaria Estandarizada	DISP	Disposición/Dispersión	LIQ	Liquidación (Pago)		



Los productos anteriormente descritos se encuentran protegidos por el Instituto para la Protección del Ahorro Bancario (IPAB) hasta por un monto equivalente a 400,000 UDI por cliente, por Institución. Lo anterior de conformidad con las disposiciones legales que regulan a dicho Instituto. Vista la página www.ipab.org.mx

COMPROBANTE FISCAL DIGITAL ▼
0186151659 - ENLACE GLOBAL PM S/INTERESES
Folio Fiscal: E5909D69-CA09-42CC-8BFF-BF64573D55E9

No de Serie del Certificado del SAT: 00001000000507237013

No de Serie del Certificado del Emisor: 00001000000504876057

Fecha y hora de certificación: 2023-05-01T21:23:01

Lugar y fecha de elaboración: 64830 2023-04-30

Forma de pago: 03-Transferencia electrónica de fondos

Sello Digital del CFDI:

BSYKNPkJnUR8zINXySfMocg1Pvg8bichf1cloK30FtUy6VZJve9xgO3eS1KzEVnBn9Yr24egF2hSXXG20PJUDpiXdssYVwj4WrQUwAGFmUjHJKq/vbAED/e1vazGbVd7S6Nhzhon+4aTbB19GsMKiuT1nhGJ/Br1eGhi6XuKeaOUSDBoQkESbmHr32TWQ8qQlIXFmQAC1qV7sgzvRBxVJWJUaUjU680eiCyKoHo7n+dCkMR+fOtk8abNQ00NrvtJIYfo+BJCDTiUYyqTnFPGU1fZeWjkrZph7ANjMZblvAAYcz+Qlw1jRTvoOFTyyi126mijE0u1ebgPgcgofKxyg==

Sello del SAT:

PK6rGvroYptZt8U11c3QlVksm5T/92rhAhoy8toE7OLRkW0IZ3pPBs4WpvgORLH5eKEI/7r+Nv5A1yyqLVRTyNQjHp8Qy8diC3dE0YhqYxe+yJib8PGVcIGRMYLKNBe1niNxBjWCDVLI/yjVpshDTOSyHuuFguL0IIs02dGn8Ptvelhs9Tk8+FmhrIOLsMq033oFVUThY/silh7BOouKr1qm9JDYyjsMZw+aGnmRjMVoa5Mu+q5G0sEbgeyGVbpagz45WJbTkHoQ81yWWFe/F1g5KRqPkZVMlwwdx8P8BoKpuK9e6yYiBUTK3I7R9AEy1V+aUBXPIsDuC3XWH019fw==

Cadena original del complemento de certificación:

||1.1|E5909D69-CA09-42CC-8BFF-BF64573D55E9|2023-05-01T21:23:01|DCD090706E42||BSYKNPkJnUR8zINXySfMocg1Pvg8bichf1cloK30FtUy6VZJve9xgO3eS1KzEVnBn9Yr24egF2hSXXG20PJUDpiXdssYVwj4WrQUwAGFmUjHJKq/vbAED/e1vazGbVd7S6Nhzhon+4aTbB19GsMKiuT1nhGJ/Br1eGhi6XuKeaOUSDBoQkESbmHr32TWQ8qQlIXFmQAC1qV7sgzvRBxVJWJUaUjU680eiCyKoHo7n+dCkMR+fOtk8abNQ00NrvtJIYfo+BJCDTiUYyqTnFPGU1fZeWjkrZph7ANjMZblvAAYcz+Qlw1jRTvoOFTyyi126mijE0u1ebgPgcgofKxyg==|00001000000507237013||

Versión CFDI: 4.0

Importe Total: CIEN PESOS 92/100 M.N.

Unidad de Medida: E48-Unidad de servicio

Método de Pago: PUE-Pago en una sola exhibición

Lugar de Expedición: 64830

Régimen Fiscal: 601-General de Ley Personas Morales

Código Postal del Receptor: 44160

Régimen Fiscal del Receptor: 601-General de Ley Personas Morales

Uso del CFDI: G03-Gastos en general

Este documento es una representación impresa de un CFDI

Línea Directa para su empresa:

Ciudad de México: (55) 5140 5640 | Monterrey: (81) 8156 9640 | Guadalajara: (33) 3669 9040 | Resto del país: 800 - DIRECTA (3473282) | Visita nuestra página: www.banorte.com
 Banco Mercantil del Norte S.A. Institución de Banca Múltiple Grupo Financiero Banorte, Av. Revolución No. 3000, Colonia La Primavera C.P.64830, Municipio Monterrey
 Nuevo Leon. RFC BMN930209927

COMISION ESTATAL DE DERECHOS HUMANOS
 CALLE PEDRO MORENO 1616 ENT. 0 PISO 0 DEPTO. 0

AMERICANA
 GUADALAJARA JAL. C.P. 44160
 SUCURSAL: 0643 GUADALAJARA VALLARTA II
 TIPO DE ENVÍO: CORREO



NO. DE CLIENTE: 11855303
 RFC: CED930224MP7

DATOS DE SUCURSAL:
 PLAZA: 9491 PLAZA GUADALAJARA
 DIRECCIÓN: VALLARTA ESQ GENERAL SAN MARTIN 1617 AMERICANA
 TELÉFONO: 6165600

INFORMACIÓN DEL PERIODO

Periodo Del 01/Abril/2023 al 30/Abril/2023

Fecha de corte 30/Abril/2023

Moneda PESOS

RESUMEN INTEGRAL

Producto	No. de Cuenta	CLABE	Saldo anterior	Saldo al corte
ENLACE GLOBAL PM S/INTERESES	0190154938	072 320 00190154938 0	\$14,205,709.02	\$150,001.46
CONTRATO SCAT	0500181571		\$9,318,713.49	\$15,114,647.33
TOTAL			\$23,524,422.51	\$15,264,648.79

DETALLE
ENLACE GLOBAL PM S/INT. ▼
Resumen del periodo

Saldo inicial del periodo	\$ 14,205,709.02
+ Total de depósitos	\$ 8,523,605.42
- Total de retiros	\$ 22,579,312.98
+ Intereses Netos Ganados	\$ 0.00
- Total de comisiones Cobradas / Pagadas	\$ 0.00
- IVA sobre comisiones (16%)	\$ 0.00
- Intereses Cobrados / Pagados	\$ 0.00
Saldo actual	\$ 150,001.46
Saldo disponible al día*	\$ 150,001.46

Saldo Promedio

Saldo promedio mínimo	\$ 10,000.00
En el Periodo 01 Abr al 30 Abr:	\$ 1,434,679.66
Días que comprende el periodo	30

Intereses devengados

Tasa Bruta Anual	0.00%
Interés Tasa Bruta Anual	\$ 0.00
Retención de ISR	\$ 0.00
INTERESES NETOS GANADOS	\$ 0.00

Saldo no disponible al día

Depósitos de Cheques S.B.C.	\$0.00
Ret. Garantía Líquida	\$
Comisiones pendientes de aplicar	\$0.00
Compras no aplicadas	\$0.00
TOTAL	\$0.00

Resumen de comisiones

Cheques girados	0
Cheques girados sin comisión	0
Cheques girados con comisión	0
Importe de la comisión	\$ 0.00
Por cheques devueltos	\$ 0.00
Otras comisiones	\$ 0.00

ENLACE GLOBAL PM S/INTERESES

(Saldo inicial de \$14,205,709.02)

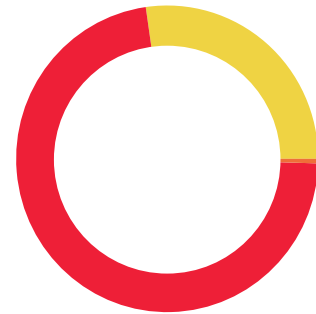

DEPÓSITOS	\$8,523,605.42
RETIROS	\$22,579,312.98
COMISIONES	\$0.00
OTROS CARGOS	\$0.00
SALDO FINAL	\$150,001.46

Línea Directa para su empresa:

Ciudad de México: (55) 5140 5640 | Monterrey: (81) 8156 9640 | Guadalajara: (33) 3669 9040 | Resto del país: 800 - DIRECTA (3473282) | Visita nuestra página: www.banorte.com
 Banco Mercantil del Norte S.A. Institución de Banca Múltiple Grupo Financiero Banorte, Av. Revolución No. 3000, Colonia La Primavera C.P.64830, Municipio Monterrey
 Nuevo Leon. RFC BMN930209927

DETALLE DE MOVIMIENTOS (PESOS) ▼
Enlace Global Pm S/Intereses

FECHA	DESCRIPCIÓN / ESTABLECIMIENTO	MONTO DEL DEPOSITO	MONTO DEL RETIRO	SALDO
31-MAR-23	SALDO ANTERIOR			14,205,709.02
03-ABR-23	TRASPASO A CUENTA PROPIA 0000000001 IVA:00000000.00 , A LA CUENTA 0174254089 Fondo marzo asimilados AL R.F.C. CED930224MP7		40,102.04	14,165,606.98
04-ABR-23	CPA FONDOS DE INV. 0500181571 04/04 NTEGUB M6		13,999,986.95	165,620.03
04-ABR-23	DEPOSITO DE CUENTA PROPIA 0000000001 , DE LA CUENTA 0174254089 fondo	165,620.03		331,240.06
04-ABR-23	TRASPASO A CUENTA PROPIA 0000000001 IVA:00000000.00 , A LA CUENTA 0174254089 fondo AL R.F.C. CED930224MP7		165,620.03	165,620.03
04-ABR-23	TRASPASO A CUENTA PROPIA 0000000001 IVA:00000000.00 , A LA CUENTA 0186151659 fondo AL R.F.C. CED930224MP7		165,620.03	0.00
10-ABR-23	VTA FONDOS DE INV. 0500181571 10/04 NTEGUB M6	354,112.67		354,112.67
10-ABR-23	TRASPASO A CUENTA PROPIA 0000000081 IVA:00000000.00 , A LA CUENTA 0186151659 Fondo para pago imss Marzo AL R.F.C. CED930224MP7		354,102.30	10.37
10-ABR-23	VTA FONDOS DE INV. 0500181571 10/04 NTEGUB M6	46,843.62		46,853.99
10-ABR-23	TRASPASO A CUENTA PROPIA 0000000050 IVA:00000000.00 , A LA CUENTA 0186151659 Fondo para Renta AL R.F.C. CED930224MP7		46,837.48	16.51
12-ABR-23	VTA FONDOS DE INV. 0500181571 12/04 NTEGUB M6	75,688.76		75,705.27
12-ABR-23	TRASPASO A CUENTA PROPIA 0000000208 IVA:00000000.00 , A LA CUENTA 0186151659 Fondo finiquito pablo y tapia AL R.F.C. CED930224MP7		75,675.17	30.10
17-ABR-23	VTA FONDOS DE INV. 0500181571 17/04 NTEGUB M6	2,500,007.46		2,500,037.56
17-ABR-23	TRASPASO A CUENTA PROPIA 0000000000 IVA:00000000.00 , A LA CUENTA 0186151659 Fondo pago ISR de marzo 2023 AL R.F.C. CED930224MP7		2,500,000.00	37.56
19-ABR-23	VTA FONDOS DE INV. CTO 0500181571 19/04 NTEGUB SERIE M6	45,001.27		45,038.83
19-ABR-23	VTA FONDOS DE INV. 0500181571 19/04 NTEGUB M6	30,468.70		75,507.53
19-ABR-23	TRASPASO A CUENTA PROPIA 0000000001 IVA:00000000.00 , A LA CUENTA 0186151659 Fondo cheques y pagos AL R.F.C. CED930224MP7		75,507.53	0.00
21-ABR-23	VTA FONDOS DE INV. 0500181571 21/04 NTECT M4	392,286.10		392,286.10
21-ABR-23	TRASPASO A CUENTA PROPIA 0000000094 IVA:00000000.00 , A LA CUENTA 0174254089 Pago asimilados AL R.F.C. CED930224MP7		392,285.83	0.27
25-ABR-23	VTA FONDOS DE INV. CTO 0500181571 25/04 NTEGUB SERIE M6	340,007.37		340,007.64
25-ABR-23	TRASPASO A CUENTA PROPIA 0000000000 IVA:00000000.00 , A LA CUENTA 0186151659 Fondo pagos 24 de abril 2023 AL R.F.C. CED930224MP7		100,977.36	239,030.28
25-ABR-23	TRASPASO A CUENTA PROPIA 0000000096 IVA:00000000.00 , A LA CUENTA 0186151659 fondo finiquito Martha susana AL R.F.C. CED930224MP7		239,030.28	0.00
25-ABR-23	VTA FONDOS DE INV. 0500181571 25/04 NTEGUB M6	75,903.79		75,903.79
25-ABR-23	VTA FONDOS DE INV. 0500181571 25/04 NTEGUB M6	1,733,705.15		1,809,608.94
25-ABR-23	TRASPASO A CUENTA PROPIA 0000000098 IVA:00000000.00 , A LA CUENTA 0174254089 fondo pago sedar AL R.F.C. CED930224MP7		75,893.60	1,733,715.34
25-ABR-23	TRASPASO A CUENTA PROPIA 0000000097 IVA:00000000.00 , A LA CUENTA 0186151659 Fondo Pago pensiones AL R.F.C. CED930224MP7		1,733,692.46	22.88
26-ABR-23	VTA FONDOS DE INV. 0500181571 26/04 NTEGUB M5	2,230,653.32		2,230,676.20
26-ABR-23	TRASPASO A CUENTA PROPIA 0000000105 IVA:00000000.00 , A LA CUENTA 0174254089 Fondo 2da quin abril 2023 AL R.F.C. CED930224MP7		2,230,647.20	29.00
26-ABR-23	VTA FONDOS DE INV. 0500181571 26/04 NTECT M4	286,614.76		286,643.76
26-ABR-23	VTA FONDOS DE INV. 0500181571 26/04 NTECT M3	13,047.22		299,690.98
26-ABR-23	TRASPASO A CUENTA PROPIA 0000000106 IVA:00000000.00 , A LA CUENTA 0174254089 Fondo toka 2da Q abril 23 AL R.F.C. CED930224MP7		286,613.18	13,077.80
27-ABR-23	VTA FONDOS DE INV. 0500181571 27/04 NTECT M4	49,584.79		62,662.59
27-ABR-23	VTA FONDOS DE INV. 0500181571 27/04 NTECT M4	34,058.95		96,721.54
27-ABR-23	TRASPASO A CUENTA PROPIA 0000000001 IVA:00000000.00 , A LA CUENTA 0186151659 fondo para pagos AL R.F.C. CED930224MP7		96,721.54	0.00
28-ABR-23	VTA FONDOS DE INV. 0500181571 28/04 NTECT M4	150,001.46		150,001.46

Línea Directa para su empresa:

Ciudad de México: (55) 5140 5640 | Monterrey: (81) 8156 9640 | Guadalajara: (33) 3669 9040 | Resto del país: 800 - DIRECTA (3473282) | Visita nuestra página: www.banorte.com
 Banco Mercantil del Norte S.A. Institución de Banca Múltiple Grupo Financiero Banorte, Av. Revolución No. 3000, Colonia La Primavera C.P.64830, Municipio Monterrey
 Nuevo Leon. RFC BMN930209927

▼ POSICIÓN DE VALORES DE MESA DE DINERO Y SOCIEDADES DE INVERSIÓN ▼
CONTRATO 0500181571

Emisión	Títulos	Precio de Mercado	Tasa	Plazo	Vence	Valor Mercado	Inversión %	Fondo %
POSICION INICIAL 03/04/23								
51 NTECT M3	3,912	\$3.310437				\$12,950.43	0.14	0.00
51 NTECT M4	958,855	\$3.154749				\$3,024,946.85	32.46	0.00
51 NTEGUB M5	382,689	\$16.207752				\$6,202,528.41	66.56	0.01
51 NTEGUB M6	5,383	\$14.543526				\$78,287.80	0.84	0.00
TOTAL VALOR CARTERA INICIAL						\$9,318,713.49	100.00	0.00
POSICION DISPONIBLE 28/04/23								
51 NTECT M4	671,569	\$3.179816				\$2,135,465.85	14.13	0.00
51 NTEGUB M5	246,079	\$16.338120				\$4,020,468.23	26.60	0.01
51 NTEGUB M6	611,222	\$14.657053				\$8,958,713.25	59.27	0.02
TOTAL VALOR CARTERA DISPONIBLE						\$15,114,647.33	100.00	0.00

Esta información es a manera de resumen, la información detallada de movimientos derivados de su contrato de valores serán plasmados en el Estado de Cuenta correspondiente, el cual se emite por separado a este documento en los términos pactados en el referido contrato.

OTROS ▼
Informe de Depósitos en efectivo (IDE) mayores a \$15,000 pesos

Mes:	ABRIL de 2023
Excedentes de depósitos	\$ 0.00
Tipo de Cambio	\$ 18.1030
Resumen por cliente del ejercicio 2023	
Monto de excedente de depósitos	\$ 13,669.74

***Los depósitos en efectivo presentados en el presente informe son aquellos que exceden la cantidad de \$15,000 (Quince mil pesos 00/100) de forma acumulada en todas las cuentas bajo titularidad del cliente dentro de un mes calendario.**

**Advertencia: Incumplir sus obligaciones le puede generar comisiones.
El presente estado de cuenta no es un comprobante fiscal.**

La fecha de corte coincide con la fecha de terminación del periodo que se señala en el presente estado de cuenta. Las operaciones efectuadas durante los días no laborales o después de la hora de corte de fin de día serán consideradas en nuestra contabilidad como realizadas en el siguiente día hábil bancario. Usted dispone de 90 días después de la fecha de corte para objetar la información contenida en su estado de cuenta, de no hacerlo se asumirá su conformidad al respecto.

Cuando no reciba su estado de cuenta durante los 20 días siguientes de la fecha de corte, y no haya dado instrucciones para que no se le envíe, favor de solicitarlo en su sucursal.

En el caso de avisos de modificaciones al contrato de adhesión, recuerde que, si así lo decide, tiene derecho a solicitar la cancelación de su cuenta dentro de los 30 días naturales posteriores a la notificación recibida, sin responsabilidad alguna a su cargo cubriendo, en su caso, los adeudos que se hayan generado a la fecha.

Aviso de privacidad

Ponemos a su disposición el Aviso de Privacidad en www.banorte.com en el entendido de que su información será tratada con sujeción a los fines establecidos en el referido Aviso de Privacidad.

Consultas, Reclamaciones, y Aclaraciones

Banco Mercantil del Norte S.A. Institución de Banca Múltiple, Grupo Financiero Banorte recibe las consultas, reclamaciones o aclaraciones, a través de su **Unidad Especializada de Atención a Usuarios (UNE)**, ubicada en Av. Paseo de la Reforma 195 Piso 1, Colonia Cuauhtémoc, C.P. 06500, Alcaldía Cuauhtémoc, Ciudad de México, Correo electrónico: une@banorte.com, o al Teléfono: **800 627 2292** así como en cualquiera de sus sucursales. En el caso de no obtener una respuesta satisfactoria o en el caso de requerir consultar y/o comparar información sobre comisiones podrá acudir a la Comisión Nacional para la Protección y Defensa de los Usuarios de Servicios Financieros www.condusef.gob.mx con número telefónico de atención en la Ciudad de México **(55) 5340 0999** y desde el interior de la República el **800 999 8080**.

Línea Directa para su empresa:

Ciudad de México: (55) 5140 5640 | Monterrey: (81) 8156 9640 | Guadalajara: (33) 3669 9040 | Resto del país: 800 - DIRECTA (3473282) | Visita nuestra página: www.banorte.com
 Banco Mercantil del Norte S.A. Institución de Banca Múltiple Grupo Financiero Banorte, Av. Revolución No. 3000, Colonia La Primavera C.P.64830, Municipio Monterrey
 Nuevo Leon. RFC BMN930209927

Referencia de Abreviaturas

ABO	Abono	COM	Comisión	EDO	Estado	O/B	Otro Banco
ATM	Cajero Automático	CONS	Consulta	I.S.R	Impuesto Sobre la Renta	PZO	Plazo
BTE	Banorte	CPA	Compra	I.V.A	Impuesto al Valor Agregado	R.F.C	Registro Federal de Causantes
CAM	Cámara de compensación	CTA	Cuenta	INT	Interés (es)	REV	Reverso
CAP	Capital	DEP	Depósito	INTBC	Interbancaria	S.B.C	Saldo salvo Buen Cobro
CHEQ/CHQ	Cheque	DEV	Devolución	INV	Inversión	VEN	Ventanilla
CLABE	Clave Bancaria Estandarizada	DISP	Disposición/Dispersión	LIQ	Liquidación (Pago)		



Los productos anteriormente descritos se encuentran protegidos por el Instituto para la Protección del Ahorro Bancario (IPAB) hasta por un monto equivalente a 400,000 UDI por cliente, por Institución. Lo anterior de conformidad con las disposiciones legales que regulan a dicho Instituto. Vista la página www.ipab.org.mx

Línea Directa para su empresa:

COMISION ESTATAL DE DERECHOS HUMANOS
CALLE PEDRO MORENO 1616 ENT. 0 PISO 0 DEPTO. 0

AMERICANA
GUADALAJARA JAL. C.P. 44160
SUCURSAL: 0643 GUADALAJARA VALLARTA II
TIPO DE ENVÍO: CUSTODIA



NO. DE CLIENTE: 11855303
RFC: CED930224MP7

DATOS DE SUCURSAL:
PLAZA: 9491 PLAZA GUADALAJARA
DIRECCIÓN: VALLARTA ESQ GENERAL SAN MARTIN 1617 AMERICANA
TELÉFONO: 6165600

INFORMACIÓN DEL PERIODO

Periodo Del 01/Abril/2023 al 30/Abril/2023

Fecha de corte 30/Abril/2023

Moneda PESOS

RESUMEN INTEGRAL

Producto	No. de Cuenta	CLABE	Saldo anterior	Saldo al corte
ENLACE GLOBAL PM S/INTERESES	0174254089	072 320 00174254089 4	\$260,226.27	\$322,955.39
TOTAL			\$260,226.27	\$322,955.39

DETALLE ENLACE GLOBAL PM S/INT. ▼
Resumen del periodo

Saldo inicial del periodo	\$ 260,226.27
+ Total de depósitos	\$ 3,206,911.78
- Total de retiros	\$ 3,143,562.06
+ Intereses Netos Ganados	\$ 0.00
- Total de comisiones Cobradas / Pagadas	\$ 535.00
- IVA sobre comisiones (16%)	\$ 85.60
- Intereses Cobrados / Pagados	\$ 0.00
Saldo actual	\$ 322,955.39
Saldo disponible al día*	\$ 322,955.39

Saldo Promedio

Saldo promedio mínimo	\$ 0.00
En el Periodo 01 Abr al 30 Abr:	\$ 288,997.40
Días que comprende el periodo	30

Intereses devengados

Tasa Bruta Anual	0.00%
Interés Tasa Bruta Anual	\$ 0.00
Retención de ISR	\$ 0.00
INTERESES NETOS GANADOS	\$ 0.00

Saldo no disponible al día

Depósitos de Cheques S.B.C.	\$ 0.00
Ret. Garantía Líquida	\$
Comisiones pendientes de aplicar	\$ 0.00
Compras no aplicadas	\$ 0.00
TOTAL	\$ 0.00

Resumen de comisiones

Cheques girados	2
Cheques girados sin comisión	2
Cheques girados con comisión	0
Importe de la comisión	\$ 0.00
Por cheques devueltos	\$ 0.00
Otras comisiones	\$ 535.00

ENLACE GLOBAL PM S/INTERESES

(Saldo inicial de \$260,226.27)

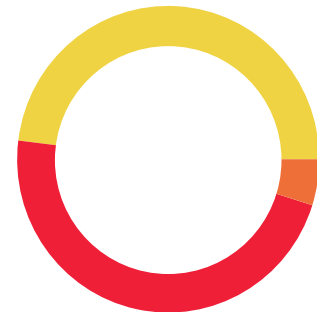

DEPÓSITOS	\$3,206,911.78
RETIROS	\$3,143,562.06
COMISIONES	\$535.00
OTROS CARGOS	\$85.60
SALDO FINAL	\$322,955.39

Línea Directa para su empresa:

Ciudad de México: (55) 5140 5640 | Monterrey: (81) 8156 9640 | Guadalajara: (33) 3669 9040 | Resto del país: 800 - DIRECTA (3473282) | Visita nuestra página: www.banorte.com
Banco Mercantil del Norte S.A. Institución de Banca Múltiple Grupo Financiero Banorte, Av. Revolución No. 3000, Colonia La Primavera C.P.64830, Municipio Monterrey
Nuevo Leon. RFC BMN930209927

DETALLE DE MOVIMIENTOS (PESOS) ▼
Enlace Global Pm S/Intereses

FECHA	DESCRIPCIÓN / ESTABLECIMIENTO	MONTO DEL DEPOSITO	MONTO DEL RETIRO	SALDO
31-MAR-23	SALDO ANTERIOR			260,226.27
03-ABR-23	DEP.EFECTIVO	8,868.41		269,094.68
03-ABR-23	DEPOSITO DE CUENTA PROPIA 0000000001, DE LA CUENTA 0190154938 Fondo marzo asimilados	40,102.04		309,196.72
04-ABR-23	Comision x Internet 199 Transferencias Tercero Banorte		3.00	309,193.72
04-ABR-23	IVA Com x Internet 199 Transferencias Tercero Banorte		0.48	309,193.24
04-ABR-23	DEPEFECTIVO	524.86		309,718.10
04-ABR-23	CARGO POR PAGO CONCENTRACION BEM TOTAL PLAY TELE 0000000000000000000000000000000000001141190 AL RFC ETP1501216EA RAS 88463094087442002742 FAC 002742		768.00	308,950.10
04-ABR-23	TRASPASO A CUENTA PROPIA 0000000001 IVA:00000000.00, A LA CUENTA 0190154938 fondo AL R.F.C. CED930224MP7		165,620.03	143,330.07
04-ABR-23	DEPOSITO DE CUENTA PROPIA 0000000001, DE LA CUENTA 0190154938 fondo	165,620.03		308,950.10
05-ABR-23	CHEQUE PAGADO 0005273 DEPOSITO A CTA. 1209058056 RFC POFT750729FH2		6,356.63	302,593.47
05-ABR-23	CHEQUE PAGADO 0005272 DEPOSITO A CTA. 1209058056 RFC POFT750729FH2		15,562.55	287,030.92
06-ABR-23	Comision x Internet 14 Transferencias Tercero Banorte		3.00	287,027.92
06-ABR-23	IVA Com x Internet 14 Transferencias Tercero Banorte		0.48	287,027.44
13-ABR-23	COM NLINT16995 C01 R 1		2.00	287,025.44
13-ABR-23	IVA. COM. NOMINA LINEA INTERB		0.32	287,025.12
13-ABR-23	COMPRA SPEI NOMINA LINEA INTER 0121321 =REFERENCIA CTA/CLABE: 012180015417584863, 4263SPEI BCO:012 BENEF:JUAN MANUEL ORTIZ PARR (DATO NO VERIF POR ESTA INST) EMISORA:16995 DEP.NOM..3 PAGO AGUINALDO CVE RASTREO: 59135913202304132233645592 RFC: ND IVA: 000000000000.00 BBVA BANCOMER HORA LIQ: 12:13:21		15,562.55	271,462.57
18-ABR-23	Comision x Internet 01 Transferencias Tercero Banorte		3.00	271,459.57
18-ABR-23	IVA Com x Internet 01 Transferencias Tercero Banorte		0.48	271,459.09
18-ABR-23	Comision x Internet 1 Transferencias Tercero Banorte		3.00	271,456.09
18-ABR-23	IVA Com x Internet 1 Transferencias Tercero Banorte		0.48	271,455.61
19-ABR-23	Comision x Internet 64 Transferencias Tercero Banorte		3.00	271,452.61
19-ABR-23	IVA Com x Internet 64 Transferencias Tercero Banorte		0.48	271,452.13
19-ABR-23	CARGO POR PAGO CONCENTRACION BEM COMISION FEDERA 0000000000014662006025432304200000001501 AL RFC CSS160330CP7 RAS 88463109047654088924 FAC 088924		150.00	271,302.13
19-ABR-23	Comision x Internet 208 Transferencias Tercero Banorte		3.00	271,299.13
19-ABR-23	IVA Com x Internet 208 Transferencias Tercero Banorte		0.48	271,298.65
19-ABR-23	Comision x Internet 210 Transferencias Tercero Banorte		3.00	271,295.65
19-ABR-23	IVA Com x Internet 210 Transferencias Tercero Banorte		0.48	271,295.17
19-ABR-23	Comision x Internet 65 Transferencias Tercero Banorte		3.00	271,292.17
19-ABR-23	IVA Com x Internet 65 Transferencias Tercero Banorte		0.48	271,291.69
20-ABR-23	Comision x Internet 212 Transferencias Tercero Banorte		3.00	271,288.69
20-ABR-23	IVA Com x Internet 212 Transferencias Tercero Banorte		0.48	271,288.21
20-ABR-23	Comision x Internet 221 Transferencias Tercero Banorte		3.00	271,285.21
20-ABR-23	IVA Com x Internet 221 Transferencias Tercero Banorte		0.48	271,284.73
20-ABR-23	Comision x Internet 222 Transferencias Tercero Banorte		3.00	271,281.73
20-ABR-23	IVA Com x Internet 222 Transferencias Tercero Banorte		0.48	271,281.25
20-ABR-23	Comision x Internet 020 Transferencias Tercero Banorte		3.00	271,278.25
20-ABR-23	IVA Com x Internet 020 Transferencias Tercero Banorte		0.48	271,277.77
20-ABR-23	Comision x Internet 211 Transferencias Tercero Banorte		3.00	271,274.77
20-ABR-23	IVA Com x Internet 211 Transferencias Tercero Banorte		0.48	271,274.29
20-ABR-23	Comision x Internet 207 Transferencias Tercero Banorte		3.00	271,271.29
20-ABR-23	IVA Com x Internet 207 Transferencias Tercero Banorte		0.48	271,270.81
21-ABR-23	DEPOSITO DE CUENTA PROPIA 0000000094, DE LA CUENTA 0190154938 Pago asimilados	392,285.83		663,556.64
21-ABR-23	COM NLINT16995 C01 R 1		2.00	663,554.64
21-ABR-23	IVA. COM. NOMINA LINEA INTERB		0.32	663,554.32
21-ABR-23	RET PAGO HONORARIOS 16995 NL		20,000.00	643,554.32
21-ABR-23	COM NL16995 C02 R 1		2.00	643,552.32
21-ABR-23	IVA. COM. NOMINA LINEA		0.32	643,552.00

Línea Directa para su empresa:

DETALLE DE MOVIMIENTOS (PESOS) (CONTINUACIÓN) ▼
Enlace Global Pm S/Intereses

FECHA	DESCRIPCIÓN / ESTABLECIMIENTO	MONTO DEL DEPOSITO	MONTO DEL RETIRO	SALDO
21-ABR-23	COM NLINT16995 C03 R 1		2.00	643,550.00
21-ABR-23	IVA. COM. NOMINA LINEA INTERB		0.32	643,549.68
21-ABR-23	COMPRA SPEI NOMINA LINEA INTER 0115826 =REFERENCIA CTA/CLABE: 012320029106721657, 4263SPEI BCO:012 BENEF:VIANNEY JULIETA ROMERO GONZALE (DATO NO VERIF POR ESTA INST) EMISORA:16995 DEP.NOM.:2 PAGO HONORARIOS CVE RASTREO: 59135913202304212248427208 RFC: ND IVA: 000000000000.00 BBVA BANCOMER HORA LIQ: 11:58:26		20,000.00	623,549.68
21-ABR-23	COMPRA SPEI NOMINA LINEA INTER 0115826 =REFERENCIA CTA/CLABE: 012320015300151561, 4263SPEI BCO:012 BENEF:KAREN ANALI AVALOS REGALAD (DATO NO VERIF POR ESTA INST) EMISORA:16995 DEP.NOM.:2 PAGO HONORARIOS CVE RASTREO: 59135913202304212248427246 RFC: ND IVA: 000000000000.00 BBVA BANCOMER HORA LIQ: 11:58:26		20,000.00	603,549.68
21-ABR-23	COM NLINT16995 C04 R 1		2.00	603,547.68
21-ABR-23	IVA. COM. NOMINA LINEA INTERB		0.32	603,547.36
21-ABR-23	COMPRA SPEI NOMINA LINEA INTER 0120831 =REFERENCIA CTA/CLABE: 012320015354992831, 4263SPEI BCO:012 BENEF:GERARDO GARCIA RENTERI (DATO NO VERIF POR ESTA INST) EMISORA:16995 DEP.NOM.:2 PAGO HONORARIOS CVE RASTREO: 59135913202304212248455177 RFC: ND IVA: 000000000000.00 BBVA BANCOMER HORA LIQ: 12:08:31		8,634.22	594,913.14
21-ABR-23	COM NLINT16995 C05 R 1		2.00	594,911.14
21-ABR-23	IVA. COM. NOMINA LINEA INTERB		0.32	594,910.82
21-ABR-23	COMPRA SPEI NOMINA LINEA INTER 0121320 =REFERENCIA CTA/CLABE: 127362001217619338, 4263SPEI BCO:127 BENEF:MARIA BELEN SAUCEDO LAR (DATO NO VERIF POR ESTA INST) EMISORA:16995 DEP.NOM.:2 PAGO HONORARIOS CVE RASTREO: 59135913202304212248468992 RFC: ND IVA: 000000000000.00 AZTECA HORA LIQ: 12:13:20		1,300.77	593,610.05
21-ABR-23	COM NLINT16995 C06 R 1		2.00	593,608.05
21-ABR-23	IVA. COM. NOMINA LINEA INTERB		0.32	593,607.73
21-ABR-23	COMPRA SPEI NOMINA LINEA INTER 0121826 =REFERENCIA CTA/CLABE: 012180015430407257, 4263SPEI BCO:012 BENEF:MARTHA ELENA SANCHEZ VER (DATO NO VERIF POR ESTA INST) EMISORA:16995 DEP.NOM.:2 PAGO HONORARIOS CVE RASTREO: 59135913202304212248483058 RFC: ND IVA: 000000000000.00 BBVA BANCOMER HORA LIQ: 12:18:26		2,404.55	591,203.18
21-ABR-23	RET PAGO HONORARIOS 16995 NL		13,256.74	577,946.44
21-ABR-23	COM NL16995 C07 R 1		2.00	577,944.44
21-ABR-23	IVA. COM. NOMINA LINEA		0.32	577,944.12
21-ABR-23	COM NLINT16995 C08 R 1		2.00	577,942.12
21-ABR-23	IVA. COM. NOMINA LINEA INTERB		0.32	577,941.80
21-ABR-23	RET PAGO HONORARIOS 16995 NL		8,045.24	569,896.56
21-ABR-23	COM NL16995 C09 R 1		2.00	569,894.56
21-ABR-23	IVA. COM. NOMINA LINEA		0.32	569,894.24
21-ABR-23	COMPRA SPEI NOMINA LINEA INTER 0122848 =REFERENCIA CTA/CLABE: 012320015792489896, 4263SPEI BCO:012 BENEF:MARCO ANTONIO QUEZADA MEZ (DATO NO VERIF POR ESTA INST) EMISORA:16995 DEP.NOM.:2 PAGO HONORARIOS CVE RASTREO: 59135913202304212248513097 RFC: ND IVA: 000000000000.00 BBVA BANCOMER HORA LIQ: 12:28:48		11,929.49	557,964.75
21-ABR-23	RET PAGO HONORARIOS 16995 NL		31,851.32	526,113.43
21-ABR-23	COM NL16995 C10 R 1		2.00	526,111.43
21-ABR-23	IVA. COM. NOMINA LINEA		0.32	526,111.11
21-ABR-23	RET PAGO HONORARIOS 16995 NL		11,745.95	514,365.16
21-ABR-23	COM NL16995 C11 R 1		2.00	514,363.16
21-ABR-23	IVA. COM. NOMINA LINEA		0.32	514,362.84
21-ABR-23	COM NLINT16995 C12 R 1		2.00	514,360.84
21-ABR-23	IVA. COM. NOMINA LINEA INTERB		0.32	514,360.52
21-ABR-23	COMPRA SPEI NOMINA LINEA INTER 0123852 =REFERENCIA CTA/CLABE: 012180015185548089, 4263SPEI BCO:012 BENEF:JONATHAN FRANCISCO CARRILLO ROD (DATO NO VERIF POR ESTA INST) EMISORA:16995 DEP.NOM.:2 PAGO HONORARIOS CVE RASTREO: 59135913202304212248543618 RFC: ND IVA: 000000000000.00 BBVA BANCOMER HORA LIQ: 12:38:52		26,700.68	487,659.84
21-ABR-23	CARGO DEP ELEC N L 16995		20,000.00	467,659.84
21-ABR-23	COM NL16995 C13 R 1		2.00	467,657.84
21-ABR-23	IVA. COM. NOMINA LINEA		0.32	467,657.52
21-ABR-23	RET PAGO HONORARIOS 16995 NL		25,818.42	441,839.10
21-ABR-23	COM NL16995 C14 R 1		2.00	441,837.10

Línea Directa para su empresa:

Ciudad de México: (55) 5140 5640 | Monterrey: (81) 8156 9640 | Guadalajara: (33) 3669 9040 | Resto del país: 800 - DIRECTA (3473282) | Visita nuestra página: www.banorte.com
 Banco Mercantil del Norte S.A. Institución de Banca Múltiple Grupo Financiero Banorte, Av. Revolución No. 3000, Colonia La Primavera C.P.64830, Municipio Monterrey
 Nuevo Leon. RFC BMN930209927

DETALLE DE MOVIMIENTOS (PESOS) (CONTINUACIÓN) ▼
Enlace Global Pm S/Intereses

FECHA	DESCRIPCIÓN / ESTABLECIMIENTO	MONTO DEL DEPOSITO	MONTO DEL RETIRO	SALDO
21-ABR-23	IVA. COM. NOMINA LINEA		0.32	441,836.78
21-ABR-23	COM NLINT16995 C15 R 1		2.00	441,834.78
21-ABR-23	IVA. COM. NOMINA LINEA INTERB		0.32	441,834.46
21-ABR-23	COMPRA SPEI NOMINA LINEA INTER 0124835 =REFERENCIA CTA/CLABE: 012320015432874279, 4263SPEI BCO:012 BENEF:MARIA DEL SOCORRO HERNANDEZ GAR (DATO NO VERIF POR ESTA INST) EMISORA:16995 DEP.NOM.:2 PAGO HONORARIOS CVE RASTREO: 59135913202304212248572507 RFC: ND IVA: 000000000000.00 BBVA BANCOMER HORA LIQ: 12:48:35		13,237.16	428,597.30
21-ABR-23	COM NLINT16995 C16 R 1		2.00	428,595.30
21-ABR-23	IVA. COM. NOMINA LINEA INTERB		0.32	428,594.98
21-ABR-23	COMPRA SPEI NOMINA LINEA INTER 0125318 =REFERENCIA CTA/CLABE: 012180015080165664, 4263SPEI BCO:012 BENEF:BRENDA CITLALLI DOMINGUEZ FLORE (DATO NO VERIF POR ESTA INST) EMISORA:16995 DEP.NOM.:2 PAGO HONORARIOS CVE RASTREO: 59135913202304212248585481 RFC: ND IVA: 000000000000.00 BBVA BANCOMER HORA LIQ: 12:53:18		9,546.79	419,048.19
21-ABR-23	COM NLINT16995 C17 R 1		2.00	419,046.19
21-ABR-23	IVA. COM. NOMINA LINEA INTERB		0.32	419,045.87
21-ABR-23	COM NLINT16995 C18 R 1		2.00	419,043.87
21-ABR-23	IVA. COM. NOMINA LINEA INTERB		0.32	419,043.55
21-ABR-23	COMPRA SPEI NOMINA LINEA INTER 0125822 =REFERENCIA CTA/CLABE: 014320567843695182, 4263SPEI BCO:014 BENEF:SANDRA ELIZABETH LOPEZ CORTE (DATO NO VERIF POR ESTA INST) EMISORA:16995 DEP.NOM.:2 PAGO HONORARIOS CVE RASTREO: 59135913202304212248599777 RFC: ND IVA: 000000000000.00 SANTANDER HORA LIQ: 12:58:22		18,000.00	401,043.55
21-ABR-23	COMPRA SPEI NOMINA LINEA INTER 0125822 =REFERENCIA CTA/CLABE: 002320904956669719, 4263SPEI BCO:002 BENEF:SERGIO VALENTE VAZQUE (DATO NO VERIF POR ESTA INST) EMISORA:16995 DEP.NOM.:2 PAGO HONORARIOS CVE RASTREO: 59135913202304212248599836 RFC: ND IVA: 000000000000.00 BANAMEX HORA LIQ: 12:58:22		11,190.79	389,852.76
21-ABR-23	COM NLINT16995 C19 R 1		2.00	389,850.76
21-ABR-23	IVA. COM. NOMINA LINEA INTERB		0.32	389,850.44
21-ABR-23	RET PAGO HONORARIOS 16995 NL		20,000.00	369,850.44
21-ABR-23	COM NL16995 C20 R 1		2.00	369,848.44
21-ABR-23	IVA. COM. NOMINA LINEA		0.32	369,848.12
21-ABR-23	COMPRA SPEI NOMINA LINEA INTER 0130334 =REFERENCIA CTA/CLABE: 012180015876182440, 4263SPEI BCO:012 BENEF:LAURA DANIELA MUNOZ ZEPED (DATO NO VERIF POR ESTA INST) EMISORA:16995 DEP.NOM.:2 PAGO HONORARIOS CVE RASTREO: 59135913202304212248615171 RFC: ND IVA: 000000000000.00 BBVA BANCOMER HORA LIQ: 13:03:34		9,546.79	360,301.33
21-ABR-23	RET PAGO HONORARIOS 16995 NL		20,000.00	340,301.33
21-ABR-23	COM NL16995 C21 R 1		2.00	340,299.33
21-ABR-23	IVA. COM. NOMINA LINEA		0.32	340,299.01
21-ABR-23	COM NLINT16995 C22 R 1		2.00	340,297.01
21-ABR-23	IVA. COM. NOMINA LINEA INTERB		0.32	340,296.69
21-ABR-23	COMPRA SPEI NOMINA LINEA INTER 0130825 =REFERENCIA CTA/CLABE: 137333104017153774, 4263SPEI BCO:137 BENEF:MARIA DEL PILAR JIMENEZ RODRIGU (DATO NO VERIF POR ESTA INST) EMISORA:16995 DEP.NOM.:2 PAGO HONORARIOS CVE RASTREO: 59135913202304212248634336 RFC: ND IVA: 000000000000.00 BANCOPPEL HORA LIQ: 13:08:25		1,000.03	339,296.66
21-ABR-23	COM NLINT16995 C23 R 1		2.00	339,294.66
21-ABR-23	IVA. COM. NOMINA LINEA INTERB		0.32	339,294.34
21-ABR-23	COM NLINT16995 C24 R 1		2.00	339,292.34
21-ABR-23	IVA. COM. NOMINA LINEA INTERB		0.32	339,292.02
21-ABR-23	COM NLINT16995 C25 R 1		2.00	339,290.02
21-ABR-23	IVA. COM. NOMINA LINEA INTERB		0.32	339,289.70
21-ABR-23	COM NLINT16995 C26 R 1		2.00	339,287.70
21-ABR-23	IVA. COM. NOMINA LINEA INTERB		0.32	339,287.38
21-ABR-23	COMPRA SPEI NOMINA LINEA INTER 0131325 =REFERENCIA CTA/CLABE: 021320064548215586, 4263SPEI BCO:021 BENEF:FERNANDO BARAJAS ALVARE (DATO NO VERIF POR ESTA INST) EMISORA:16995 DEP.NOM.:2 PAGO HONORARIOS CVE RASTREO: 59135913202304212248648709 RFC: ND IVA: 000000000000.00 HSBC HORA LIQ: 13:13:25		4,675.52	334,611.86

Línea Directa para su empresa:

Ciudad de México: (55) 5140 5640 | Monterrey: (81) 8156 9640 | Guadalajara: (33) 3669 9040 | Resto del país: 800 - DIRECTA (3473282) | Visita nuestra página: www.banorte.com
 Banco Mercantil del Norte S.A. Institución de Banca Múltiple Grupo Financiero Banorte, Av. Revolución No. 3000, Colonia La Primavera C.P.64830, Municipio Monterrey
 Nuevo Leon. RFC BMN930209927

DETALLE DE MOVIMIENTOS (PESOS) (CONTINUACIÓN) ▼
Enlace Global Pm S/Intereses

FECHA	DESCRIPCIÓN / ESTABLECIMIENTO	MONTO DEL DEPOSITO	MONTO DEL RETIRO	SALDO
21-ABR-23	COMPRA SPEI NOMINA LINEA INTER 0131325 =REFERENCIA CTA/CLABE: 012180015010212299, 4263SPEI BCO:012 BENEF:SALMA FERNANDA NAVARRO RAMIRE (DATO NO VERIF POR ESTA INST) EMISORA:16995 DEP.NOM.:2 PAGO HONORARIOS CVE RASTREO: 59135913202304212248648729 RFC: ND IVA: 000000000000.00 BBVA BANCOMER HORA LIQ: 13:13:25		26,700.68	307,911.18
21-ABR-23	COMPRA SPEI NOMINA LINEA INTER 0131326 =REFERENCIA CTA/CLABE: 002320904876039791, 4263SPEI BCO:002 BENEF:NATHALIE YANELI CASTILLO GUTIER (DATO NO VERIF POR ESTA INST) EMISORA:16995 DEP.NOM.:2 PAGO HONORARIOS CVE RASTREO: 59135913202304212248648851 RFC: ND IVA: 000000000000.00 BANAMEX HORA LIQ: 13:13:26		26,700.68	281,210.50
21-ABR-23	COMPRA SPEI NOMINA LINEA INTER 0131326 =REFERENCIA CTA/CLABE: 012320015760946646, 4263SPEI BCO:012 BENEF:MIROSLAVA ESMERALDA YANEZ GAME (DATO NO VERIF POR ESTA INST) EMISORA:16995 DEP.NOM.:2 PAGO HONORARIOS CVE RASTREO: 59135913202304212248648852 RFC: ND IVA: 000000000000.00 BBVA BANCOMER HORA LIQ: 13:13:26		10,000.00	271,210.50
21-ABR-23	Comision x Internet 223 Transferencias Tercero Banorte		3.00	271,207.50
21-ABR-23	IVA Com x Internet 223 Transferencias Tercero Banorte		0.48	271,207.02
24-ABR-23	Comision x Internet 071 Transferencias Tercero Banorte		3.00	271,204.02
24-ABR-23	IVA Com x Internet 071 Transferencias Tercero Banorte		0.48	271,203.54
24-ABR-23	Comision x Internet 070 Transferencias Tercero Banorte		3.00	271,200.54
24-ABR-23	IVA Com x Internet 070 Transferencias Tercero Banorte		0.48	271,200.06
24-ABR-23	Comision x Internet 015 Transferencias Tercero Banorte		3.00	271,197.06
24-ABR-23	IVA Com x Internet 015 Transferencias Tercero Banorte		0.48	271,196.58
25-ABR-23	DEPOSITO DE CUENTA PROPIA 0000000098 , DE LA CUENTA 0190154938 fondeo pago sedar	75,893.60		347,090.18
26-ABR-23	DEPOSITO DE CUENTA PROPIA 0000000105 , DE LA CUENTA 0190154938 Fondeo 2da quin abril 2023	2,230,647.20		2,577,737.38
26-ABR-23	DEPOSITO DE CUENTA PROPIA 0000000106 , DE LA CUENTA 0190154938 Fondeo toka 2da Q abril 23	286,613.18		2,864,350.56
26-ABR-23	COMPRA ORDEN DE PAGO SPEI 1756567 =REFERENCIA CTA/CLABE: 646180138010050759, BEM SPEI BCO:646 BENEF:TOKA INTERNACIONAL SAPI DE C (DATO NO VERIF POR ESTA INST), Toka abril 2da Q 2023 CVE RASTREO: 8846APR2202304262256564265 RFC: TIN090211JC9 IVA: 000000000000.00 STP HORA LIQ: 15:07:52		286,613.18	2,577,737.38
26-ABR-23	COMISION ORDEN DE PAGO SPEI REFERENCIA: 1756567		5.00	2,577,732.38
26-ABR-23	I.V.A. ORDEN DE PAGO SPEI REFERENCIA: 1756567		0.80	2,577,731.58
26-ABR-23	COMPRA ORDEN DE PAGO SPEI 0000225 =REFERENCIA CTA/CLABE: 012320001788612186, BEM SPEI BCO:012 BENEF:Puertas de Occidente SA de C (DATO NO VERIF POR ESTA INST), Pago puertas CVE RASTREO: 8846APR2202304262256594094 RFC: POC8101177F6 IVA: 000000000000.00 BBVA BANCOMER HORA LIQ: 15:23:48		18,810.00	2,558,921.58
26-ABR-23	COMISION ORDEN DE PAGO SPEI REFERENCIA: 0000225		5.00	2,558,916.58
26-ABR-23	I.V.A. ORDEN DE PAGO SPEI REFERENCIA: 0000225		0.80	2,558,915.78
26-ABR-23	RETIRO DEP ELECTRONICO		11,644.14	2,547,271.64
26-ABR-23	RETIRO DEP ELECTRONICO		7,154.06	2,540,117.58
26-ABR-23	RETIRO DEP ELECTRONICO		12,820.47	2,527,297.11
26-ABR-23	RETIRO DEP ELECTRONICO		4,078.67	2,523,218.44
26-ABR-23	RETIRO DEP ELECTRONICO		3,784.71	2,519,433.73
26-ABR-23	RETIRO DEP ELECTRONICO		8,020.09	2,511,413.64
26-ABR-23	RETIRO DEP ELECTRONICO		4,968.87	2,506,444.77
26-ABR-23	RETIRO DEP ELECTRONICO		3,548.11	2,502,896.66
26-ABR-23	RETIRO DEP ELECTRONICO		9,159.88	2,493,736.78
26-ABR-23	RETIRO DEP ELECTRONICO		6,727.90	2,487,008.88
26-ABR-23	RETIRO DEP ELECTRONICO		3,151.73	2,483,857.15
26-ABR-23	RETIRO DEP ELECTRONICO		16,674.14	2,467,183.01
26-ABR-23	RETIRO DEP ELECTRONICO		2,157.24	2,465,025.77
26-ABR-23	RETIRO DEP ELECTRONICO		13,702.41	2,451,323.36
26-ABR-23	RETIRO DEP ELECTRONICO		8,521.62	2,442,801.74
26-ABR-23	RETIRO DEP ELECTRONICO		1,556.75	2,441,244.99
26-ABR-23	RETIRO DEP ELECTRONICO		6,356.63	2,434,888.36
26-ABR-23	RETIRO DEP ELECTRONICO		12,757.30	2,422,131.06
26-ABR-23	RETIRO DEP ELECTRONICO		12,253.39	2,409,877.67

Línea Directa para su empresa:

Ciudad de México: (55) 5140 5640 | Monterrey: (81) 8156 9640 | Guadalajara: (33) 3669 9040 | Resto del país: 800 - DIRECTA (3473282) | Visita nuestra página: www.banorte.com
 Banco Mercantil del Norte S.A. Institución de Banca Múltiple Grupo Financiero Banorte, Av. Revolución No. 3000, Colonia La Primavera C.P.64830, Municipio Monterrey
 Nuevo Leon. RFC BMN930209927

DETALLE DE MOVIMIENTOS (PESOS) (CONTINUACIÓN) ▼
Enlace Global Pm S/Intereses

FECHA	DESCRIPCIÓN / ESTABLECIMIENTO	MONTO DEL DEPOSITO	MONTO DEL RETIRO	SALDO
26-ABR-23	RETIRO DEP ELECTRONICO		22,636.91	2,387,240.76
26-ABR-23	RETIRO DEP ELECTRONICO		7,733.13	2,379,507.63
26-ABR-23	RETIRO DEP ELECTRONICO		5,625.50	2,373,882.13
26-ABR-23	RETIRO DEP ELECTRONICO DE LA EMISORA : 16995		2,033,665.22	340,216.91
26-ABR-23	RETIRO DEP ELECTRONICO DE LA EMISORA : 16995		11,777.31	328,439.60
26-ABR-23	COBRO COMISION 16995 042023		5.00	328,434.60
26-ABR-23	I.V.A.		0.80	328,433.80
26-ABR-23	COBRO COMISION 16995 042023		5.00	328,428.80
26-ABR-23	I.V.A.		0.80	328,428.00
26-ABR-23	COBRO COMISION 16995 042023		5.00	328,423.00
26-ABR-23	I.V.A.		0.80	328,422.20
26-ABR-23	COBRO COMISION 16995 042023		5.00	328,417.20
26-ABR-23	I.V.A.		0.80	328,416.40
26-ABR-23	COBRO COMISION 16995 042023		5.00	328,411.40
26-ABR-23	I.V.A.		0.80	328,410.60
26-ABR-23	COBRO COMISION 16995 042023		5.00	328,405.60
26-ABR-23	I.V.A.		0.80	328,404.80
26-ABR-23	COBRO COMISION 16995 042023		5.00	328,399.80
26-ABR-23	I.V.A.		0.80	328,399.00
26-ABR-23	COBRO COMISION 16995 042023		5.00	328,394.00
26-ABR-23	I.V.A.		0.80	328,393.20
26-ABR-23	COBRO COMISION 16995 042023		5.00	328,388.20
26-ABR-23	I.V.A.		0.80	328,387.40
26-ABR-23	COBRO COMISION 16995 042023		5.00	328,382.40
26-ABR-23	I.V.A.		0.80	328,381.60
26-ABR-23	COBRO COMISION 16995 042023		5.00	328,376.60
26-ABR-23	I.V.A.		0.80	328,375.80
26-ABR-23	COBRO COMISION 16995 042023		5.00	328,370.80
26-ABR-23	I.V.A.		0.80	328,370.00
26-ABR-23	COBRO COMISION 16995 042023		5.00	328,365.00
26-ABR-23	I.V.A.		0.80	328,364.20
26-ABR-23	COBRO COMISION 16995 042023		5.00	328,359.20
26-ABR-23	I.V.A.		0.80	328,358.40
26-ABR-23	COBRO COMISION 16995 042023		5.00	328,353.40
26-ABR-23	I.V.A.		0.80	328,352.60
26-ABR-23	COBRO COMISION 16995 042023		5.00	328,347.60
26-ABR-23	I.V.A.		0.80	328,346.80
26-ABR-23	COBRO COMISION 16995 042023		5.00	328,341.80
26-ABR-23	I.V.A.		0.80	328,341.00
26-ABR-23	COBRO COMISION 16995 042023		5.00	328,336.00
26-ABR-23	I.V.A.		0.80	328,335.20
26-ABR-23	COBRO COMISION 16995 042023		5.00	328,330.20
26-ABR-23	I.V.A.		0.80	328,329.40
26-ABR-23	COBRO COMISION 16995 042023		5.00	328,324.40
26-ABR-23	I.V.A.		0.80	328,323.60
26-ABR-23	COBRO COMISION 16995 042023		5.00	328,318.60
26-ABR-23	I.V.A.		0.80	328,317.80
26-ABR-23	COBRO COMISION 16995 042023		5.00	328,312.80
26-ABR-23	I.V.A.		0.80	328,312.00
27-ABR-23	DEVOL. NOMINA	6,356.63		334,668.63
28-ABR-23	Comision x Internet 236 Transferencias Tercero Banorte		3.00	334,665.63
28-ABR-23	IVA Com x Internet 236 Transferencias Tercero Banorte		0.48	334,665.15
28-ABR-23	RET PAGO HONORARIOS 16995 NL		5,000.49	329,664.66
28-ABR-23	COM NL16995 C01 R 1		2.00	329,662.66
28-ABR-23	IVA. COM. NOMINA LINEA		0.32	329,662.34

Línea Directa para su empresa:

Ciudad de México: (55) 5140 5640 | Monterrey: (81) 8156 9640 | Guadalajara: (33) 3669 9040 | Resto del país: 800 - DIRECTA (3473282) | Visita nuestra página: www.banorte.com
 Banco Mercantil del Norte S.A. Institución de Banca Múltiple Grupo Financiero Banorte, Av. Revolución No. 3000, Colonia La Primavera C.P.64830, Municipio Monterrey
 Nuevo Leon. RFC BMN930209927

DETALLE DE MOVIMIENTOS (PESOS) (CONTINUACIÓN) ▼
Enlace Global Pm S/Intereses

FECHA	DESCRIPCIÓN / ESTABLECIMIENTO	MONTO DEL DEPOSITO	MONTO DEL RETIRO	SALDO
28-ABR-23	COM NLINT16995 C02 R 1		2.00	329,660.34
28-ABR-23	IVA. COM. NOMINA LINEA INTERB		0.32	329,660.02
28-ABR-23	COMPRA SPEI NOMINA LINEA INTER 0162528 =REFERENCIA CTA/CLABE: 012180015417584863, 4263SPEI BCO:012 BENEF:JUAN MANUEL ORTIZ PARR (DATO NO VERIF POR ESTA INST) EMISORA:16995 DEP.NOM.:0 PAGO DE NOMINA CVE RASTREO: 59135913202304282262318655 RFC: ND IVA: 000000000000.00 BBVA BANCOMER HORA LIQ: 16:25:28		6,356.63	323,303.39
28-ABR-23	COMISION POR RENTA MENSUAL RENTA BEM INTERNET MES ABRIL 0000020657		300.00	323,003.39
28-ABR-23	IVA POR RENTA MENSUAL RENTA BEM INTERNET MES ABRIL 0000020657		48.00	322,955.39

OTROS ▼
Informe de Depósitos en efectivo (IDE) mayores a \$15,000 pesos

Mes:	ABRIL de 2023
Excedentes de depósitos	\$ 0.00
Tipo de Cambio	\$ 18.1030
Resumen por cliente del ejercicio 2023	
Monto de excedente de depósitos	\$ 13,669.74

***Los depósitos en efectivo presentados en el presente informe son aquellos que exceden la cantidad de \$15,000 (Quince mil pesos 00/100) de forma acumulada en todas las cuentas bajo titularidad del cliente dentro de un mes calendario.**

Advertencia: Incumplir sus obligaciones le puede generar comisiones.

El presente estado de cuenta no es un comprobante fiscal.

La fecha de corte coincide con la fecha de terminación del periodo que se señala en el presente estado de cuenta. Las operaciones efectuadas durante los días no laborales o después de la hora de corte de fin de día serán consideradas en nuestra contabilidad como realizadas en el siguiente día hábil bancario. Usted dispone de 90 días después de la fecha de corte para objetar la información contenida en su estado de cuenta, de no hacerlo se asumirá su conformidad al respecto.

Cuando no reciba su estado de cuenta durante los 20 días siguientes de la fecha de corte, y no haya dado instrucciones para que no se le envíe, favor de solicitarlo en su sucursal.

En el caso de avisos de modificaciones al contrato de adhesión, recuerde que, si así lo decide, tiene derecho a solicitar la cancelación de su cuenta dentro de los 30 días naturales posteriores a la notificación recibida, sin responsabilidad alguna a su cargo cubriendo, en su caso, los adeudos que se hayan generado a la fecha.

Aviso de privacidad

Ponemos a su disposición el Aviso de Privacidad en www.banorte.com en el entendido de que su información será tratada con sujeción a los fines establecidos en el referido Aviso de Privacidad.

Consultas, Reclamaciones, y Aclaraciones

Banco Mercantil del Norte S.A. Institución de Banca Múltiple, Grupo Financiero Banorte recibe las consultas, reclamaciones o aclaraciones, a través de su **Unidad Especializada de Atención a Usuarios (UNE)**, ubicada en Av. Paseo de la Reforma 195 Piso 1, Colonia Cuauhtémoc, C.P. 06500, Alcaldía Cuauhtémoc, Ciudad de México, Correo electrónico: une@banorte.com, o al Teléfono: **800 627 2292** así como en cualquiera de sus sucursales. En el caso de no obtener una respuesta satisfactoria o en el caso de requerir consultar y/o comparar información sobre comisiones podrá acudir a la Comisión Nacional para la Protección y Defensa de los Usuarios de Servicios Financieros www.condusef.gob.mx con número telefónico de atención en la Ciudad de México **(55) 5340 0999** y desde el interior de la República el **800 999 8080**.

Línea Directa para su empresa:

Ciudad de México: (55) 5140 5640 | Monterrey: (81) 8156 9640 | Guadalajara: (33) 3669 9040 | Resto del país: 800 - DIRECTA (3473282) | Visita nuestra página: www.banorte.com
 Banco Mercantil del Norte S.A. Institución de Banca Múltiple Grupo Financiero Banorte, Av. Revolución No. 3000, Colonia La Primavera C.P.64830, Municipio Monterrey
 Nuevo Leon. RFC BMN930209927

Referencia de Abreviaturas

ABO	Abono	COM	Comisión	EDO	Estado	O/B	Otro Banco
ATM	Cajero Automático	CONS	Consulta	I.S.R	Impuesto Sobre la Renta	PZO	Plazo
BTE	Banorte	CPA	Compra	I.V.A	Impuesto al Valor Agregado	R.F.C	Registro Federal de Causantes
CAM	Cámara de compensación	CTA	Cuenta	INT	Interés (es)	REV	Reverso
CAP	Capital	DEP	Depósito	INTBC	Interbancaria	S.B.C	Saldo salvo Buen Cobro
CHEQ/CHQ	Cheque	DEV	Devolución	INV	Inversión	VEN	Ventanilla
CLABE	Clave Bancaria Estandarizada	DISP	Disposición/Dispersión	LIQ	Liquidación (Pago)		



Los productos anteriormente descritos se encuentran protegidos por el Instituto para la Protección del Ahorro Bancario (IPAB) hasta por un monto equivalente a 400,000 UDI por cliente, por Institución. Lo anterior de conformidad con las disposiciones legales que regulan a dicho Instituto. Vista la página www.ipab.org.mx

COMPROBANTE FISCAL DIGITAL ▼
0174254089 - ENLACE GLOBAL PM S/INTERESES
Folio Fiscal: FC0E769D-8A72-490D-A92B-0E8E957D04CE

No de Serie del Certificado del SAT: 00001000000507237013

No de Serie del Certificado del Emisor: 00001000000504876057

Fecha y hora de certificación: 2023-05-02T09:31:21

Lugar y fecha de elaboración: 64830 2023-04-30

Forma de pago: 03-Transferencia electrónica de fondos

Sello Digital del CFDI:

Hx39ZYNQ6DQXMxG/8uEc6MKd68x7SCIHFiqebSAWnnOP/6G3d/QJFROSCBxLW+dEiSm+q4c1YYOUogDjGCl7+ZF7+zXzE9qfw89EOpxd9uQLIOU1a7fEZ7s7jNPRMgVNr29BxNVsT8OAQdpZvR1rVMz5ba36+AIY7dh69URg9jRGcadCNjKPH6gRONbjXYg4sM1kL2LyoCq+6uWLuy0E4G GvvLvVbq8eRL5FFEbZ6nUonyWBtmpWDof6kzQN5Jiqnq9vUT/yI3YU3WQ1bxbCxDaiDHgjcsvd/T8yfUW7f0VVAEIF6CS41f0PaqZJdWnJz70lvWv9c6s/rYdOia/PA==

Sello del SAT:

kXt0JxROKaUloEvJnvTwo/vsszdMXP6kFMF55tq8FCTRdgYYRV1cubI0Eltbl9WquNJu8x6x6BfnQor9EcfE01hQa7H0VNbY/TnRisRXJdBQC9A+H MdhBl6lB/u34toEf8OulqzUzNWCGC0QxIFfVSY8AXzP3koQDI9lQr6nrB8JUrK7PuX5s4a+2J402ENwApkzYYC8USCOK8PVHupJzQntAUd4yQ8 mi6W6frUzYz+VWKIJE1PkckjyddyA09F81dzWdcNtNI7p7w0tqFPXHtWSEmOTQW9ClATo5fjWHwj+gsmmbgKuoqgjH1M/AB8aM7Cs/8Kc4SylDRRP9j/9w==

Cadena original del complemento de certificación:

||1.1|FC0E769D-8A72-490D-A92B-0E8E957D04CE|2023-05-02T09:31:21|DCD090706E42||Hx39ZYNQ6DQXMxG/8uEc6MKd68x7SCIHFiqebSAWnnOP/6G3d/QJFROSCBxLW+dEiSm+q4c1YYOUogDjGCl7+ZF7+zXzE9qfw89EOpxd9uQLIOU1a7fEZ7s7jNPRMgVNr29BxNVsT8OAQdpZvR1rVMz5ba36+AIY7dh69URg9jRGcadCNjKPH6gRONbjXYg4sM1kL2LyoCq+6uWLuy0E4GGvvLvVbq8eRL5FFEbZ6nUonyWBtmpWDof6kzQN5Jiqnq9vUT/yI3YU3WQ1bxbCxDaiDHgjcsvd/T8yfUW7f0VVAEIF6CS41f0PaqZJdWnJz70lvWv9c6s/rYdOia/PA==|00001000000507237013||

Versión CFDI: 4.0

Importe Total: SEISCIENTOS VEINTE PESOS 60/100 M.N.

Unidad de Medida: E48-Unidad de servicio

Método de Pago: PUE-Pago en una sola exhibición

Lugar de Expedición: 64830

Régimen Fiscal: 601-General de Ley Personas Morales

Código Postal del Receptor: 44160

Régimen Fiscal del Receptor: 601-General de Ley Personas Morales

Uso del CFDI: G03-Gastos en general

Este documento es una representación impresa de un CFDI

Línea Directa para su empresa:

Ciudad de México: (55) 5140 5640 | Monterrey: (81) 8156 9640 | Guadalajara: (33) 3669 9040 | Resto del país: 800 - DIRECTA (3473282) | Visita nuestra página: www.banorte.com
 Banco Mercantil del Norte S.A. Institución de Banca Múltiple Grupo Financiero Banorte, Av. Revolución No. 3000, Colonia La Primavera C.P.64830, Municipio Monterrey
 Nuevo Leon. RFC BMN930209927

ESTADO DE CUENTA



CLIENTE
COMISION ESTATAL DE DERECHOS HUMANOS
DOMICILIO
PEDRO MORENO # 1616
COL. AMERICANA
CIUDAD
GUADALAJARA

C.P.
44150

SUCURSAL
TORRE BANSI

PLAZA
GUADALAJARA JAL.

R.F.C.
CED930224MP7

Nº. DE CLIENTE
000035216

DÍAS DEL PERIODO
30

PERIODO
1 AL 30 DE ABRIL DE 2023

FECHA EMISIÓN/CORTE DEL ESTADO DE CUENTA
30 DE ABRIL DE 2023

EJECUTIVO DE CUENTA
ADRIAN DIAZ RESENDEZ

CUENTA	GAT NOMINAL %	GAT REAL %	INTERÉS PAGADO	COMISIONES
CUENTA CLASICA INSTITUCIONAL 00097199400 MONEDA NACIONAL	N/A	N/A	0.00	0.00



Estimado Cliente:

Activa el Servicio de Protección de Cheques en Bansi en Línea. Contarás con más seguridad en el uso de tu chequera.
Al presentarse un cheque, si la cantidad no corresponde a la que especificaste en la protección, el cheque no será pagado.
Entrega la Solicitud de Activación a tu ejecutivo de cuenta y a partir de ese momento, protege cada cheque dentro de Bansi en Línea, con la cantidad por la cual vas a girarlo.

RESUMEN EJECUTIVO DE ADMINISTRACIÓN DE RECURSOS

INSTRUMENTO	SALDO POSICIÓN ANTERIOR	FLUJO DEL MES	SALDO POSICIÓN FINAL	%	SALDO PROMEDIO
MONEDA NACIONAL					
CLASICA INSTITUCIONAL 00097199400	0.00	0.00	0.00	0.00	115,579.50
TOTALES	0.00	0.00	0.00	100.00	115,579.50





Bansi, S.A., Institución de Banca Múltiple, recibe tus consultas, reclamaciones o aclaraciones, a través de la Unidad Especializada de Atención a Usuarios (UNE), ubicada en Av. López Mateos Norte No. 391, piso 12, Circunvalación Guevara, C.P. 44680, Guadalajara, Jalisco, México. Así como en cualquiera de nuestras sucursales u oficinas, o bien, en el correo electrónico une@bansi.com.mx, y en el teléfono (33) 3678 6537.

Si estás inconforme con los datos que aparecen en tu estado de cuenta, te agradecemos que lo informes por escrito a la sucursal de la que eres cuentahabiente, dentro de los 90 días naturales contados a partir de la fecha de corte.

En caso de que no obtengas una respuesta satisfactoria, puedes acudir a la Comisión Nacional para la Protección y Defensa de los Usuarios de Servicios Financieros (www.gob.mx/condusef, teléfono 800 999 8080 / 55 5340 0999)

CLIENTE: COMISION ESTATAL DE DERECHOS HUMANOS SUCURSAL: TORRE BANSI No. DE CUENTA: 000035216 DÍAS DEL PERIODO (30): 1 AL 30 DE ABRIL DE 2023

RESUMEN DE LA CUENTA CLÁSICA INSTITUCIONAL No. 00097199400 - MONEDA NACIONAL

SALDO ANTERIOR	0.00
DEPÓSITOS Y ABONOS(+)	1,733,692.46
RENDIMIENTO BRUTO (+)	0.00
TOTAL DEPÓSITOS Y ABONOS(+)	1,733,692.46
OTROS CARGOS(-)	1,733,692.46
RETIROS EN EFECTIVO(-)	0.00
COMISIONES(-)	0.00
I.V.A.(-)	0.00
I.S.R. RETENIDO(-)	0.00
TOTAL RETIROS Y CARGOS	1,733,692.46
SALDO FINAL	0.00
SALDO PROMEDIO MÍNIMO REQUERIDO	0.00
SALDO PROMEDIO MENSUAL	115,579.50
DÍAS TRANSCURRIDOS	30
TASA BRUTA ANUALIZADA^{1,2}	
TASA NETA ANUALIZADA^{1,2}	
RENDIMIENTO NETO	0.00

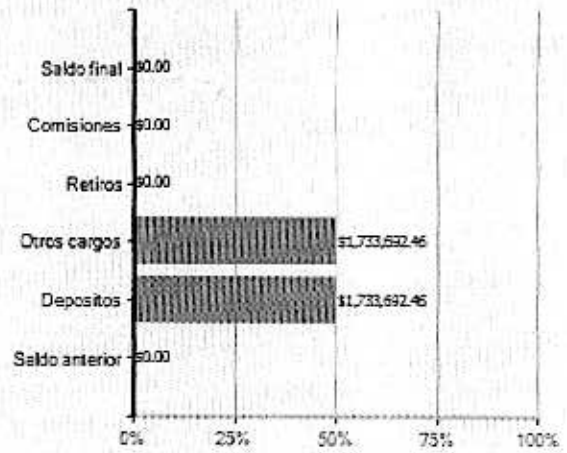

· El 100 % representa la suma de los importes de Abono(+) o Cargo(-)
 · El concepto OTROS CARGOS en el gráfico incluye el importe de IVA e ISR retenido

"SI DESEA RECIBIR PAGOS A TRAVÉS DE TRANSFERENCIAS ELECTRÓNICAS DE FONDOS INTERBANCARIAS (TEF, SPEI), DEBERÁ PROPORCIONAR A LA PERSONA QUE LE ENVIARÁ EL O LOS PAGOS RESPECTIVOS, EL NÚMERO DE CUENTA QUE A CONTINUACIÓN SE INDICA: 060320000971994004 CLAVE BANCARIA ESTANDARIZADA (CLABE), ASÍ COMO EL NOMBRE DE ESTE BANCO".

ESTADO DE MOVIMIENTOS DE LA CUENTA CLÁSICA INSTITUCIONAL No. 00097199400 - MONEDA NACIONAL

FECHA	REFERENCIA	CONCEPTO	DEPOSITOS Y ABONOS	RETIROS Y CARGOS	SALDO
25/04/2023	97	SALDO ANTERIOR			0.00
		ABONO SPEI	1,733,692.46	0.00	1,733,692.46
		Banco Emisor: BANORTE Fecha de Liquidación del Pago: 25/04/2023 Cuenta Ordenante: 072320001861516592 Nombre Ordenante: COMISION ESTATAL DE DERECHOS HUMANOS Clave Rastreo: 8846APR2202304252254551810 Numero de Referencia: 97 Concepto del Pago/Fondo: pago pensiones Hora: 13:06:17			
27/04/2023		CARGO POR TRASPASO A TERCEROS	0.00	418,851.59	1,314,840.87
		COMISION ESTATAL DE DERECHOS HUMANOS			
27/04/2023		CARGO POR TRASPASO A TERCEROS	0.00	366,561.09	948,279.78
		COMISION ESTATAL DE DERECHOS HUMANOS			
27/04/2023		CARGO POR TRASPASO A TERCEROS	0.00	109,265.59	839,014.19
		COMISION ESTATAL DE DERECHOS HUMANOS			
27/04/2023		CARGO POR TRASPASO A TERCEROS	0.00	637,382.58	201,631.63
		COMISION ESTATAL DE DERECHOS HUMANOS			
27/04/2023		CARGO POR TRASPASO A TERCEROS	0.00	5,066.99	196,564.64
		COMISION ESTATAL DE DERECHOS HUMANOS			

La reproducción no autorizada de este comprobante constituye un delito en los términos de las disposiciones fiscales. Pago en una sola exhibición.

Conforme a lo establecido en la ley de Protección al Ahorro Bancario, los productos de depósitos y captación estarán garantizados por el IPAB hasta por un monto total o equivalente a cuatrocientas mil unidades de inversión (UDIS) por cliente; las obligaciones garantizadas documentadas en títulos nominativos quedarán cubiertas siempre y cuando los títulos no hayan sido negociados. www.gob.mx/ipab. En Bansi protegemos tus datos personales, consulta nuestro aviso de privacidad en nuestra página de internet www.bansi.com.mx



ESTADO DE CUENTA



CLIENTE: COMISION ESTATAL DE DERECHOS HUMANOS SUCURSAL: TORRE BANSI No DE CLIENTE: 000035216 DIAS DEL PERIODO (30): 1 AL 30 DE ABRIL DE 2023

ESTADO DE MOVIMIENTOS DE LA CUENTA CLASICA INSTITUCIONAL No. 00097199400 - MONEDA NACIONAL

FECHA	REFERENCIA	CONCEPTO	DEPOSITOS Y ABONOS	RETIROS Y CARGOS	SALDO
27/04/2023		COMISION ESTATAL DE DERECHOS HUMANOS CARGO POR TRASPASO A TERCEROS	0.00	131,785.80	64,778.84
27/04/2023		COMISION ESTATAL DE DERECHOS HUMANOS CARGO POR TRASPASO A TERCEROS	0.00	2,253.36	62,525.48
27/04/2023		COMISION ESTATAL DE DERECHOS HUMANOS CARGO POR TRASPASO A TERCEROS	0.00	48,204.18	14,321.30
27/04/2023		COMISION ESTATAL DE DERECHOS HUMANOS CARGO POR TRASPASO A TERCEROS	0.00	14,321.30	0.00
		COMISION ESTATAL DE DERECHOS HUMANOS			
		TOTALES	1,733,692.46	1,733,692.46	





Bansi, S.A., Institución de Banca Múltiple, recibe tus consultas, reclamaciones o aclaraciones, a través de la Unidad Especializada de Atención a Usuarios (UNE), ubicada en Av. López Mateos Norte No. 391, piso 12, Circunvalación Guevara, C.P. 44680, Guadalajara, Jalisco, México. Así como en cualquiera de nuestras sucursales u oficinas, o bien, en el correo electrónico une@bansi.com.mx, y en el teléfono (33) 3678 6537.

Si estás inconforme con los datos que aparecen en tu estado de cuenta, te agradecemos que lo informes por escrito a la sucursal de la que eres cuentahabiente, dentro de los 90 días naturales contados a partir de la fecha de corte.

En caso de que no obtengas una respuesta satisfactoria, puedes acudir a la Comisión Nacional para la Protección y Defensa de los Usuarios de Servicios Financieros (www.gob.mx/condusef, teléfono 800 999 8080 / 55 5340 0999)

CLIENTE	SUCURSAL	No. DE CLIENTE	DÍAS DEL PERÍODO (30)
COMISION ESTATAL DE DERECHOS HUMANOS	TORRE BANSI	000035216	1 AL 30 DE ABRIL DE 2023

INFORMACIÓN FISCAL

EL CLIENTE NO PRESENTÓ MOVIMIENTOS CON DEDUCCIÓN FISCAL, POR LA CUAL NO SE GENERÓ UN COMPROBANTE FISCAL.

La reproducción no autorizada de este comprobante constituye un delito en los términos de las disposiciones fiscales.
Pago en una sola exhibición.

Conforme a lo establecido en la ley de Protección al Ahorro Bancario, los productos de depósitos y captación estarán garantizados por el IPAB hasta por un monto total o equivalente a cuatrocientas mil unidades de inversión (UDIS) por cliente; las obligaciones garantizadas documentadas en títulos nominativos quedarán cubiertas siempre y cuando los títulos no hayan sido negociados. www.gob.mx/ipab. En Bansi protegemos tus datos personales, consulta nuestro aviso de privacidad en nuestra página de internet www.bansi.com.mx



ESTADO DE CUENTA

NO ESPERES
ALGO FUERA
DE TI PARA
SER FELIZ

CLIENTE	SUCURSAL	Nº DE CLIENTE	DÍAS DEL PERÍODO (30)
COMISION ESTATAL DE DERECHOS HUMANOS	TORRE BANSI	000035216	1 AL 30 DE ABRIL DE 2023

INFORMACIÓN IMPORTANTE

- SI EL DÍA DE PAGO DEL CRÉDITO CORRESPONDE A UN DÍA INHÁBIL BANCARIO, EL PAGO PODRÁ REALIZARSE SIN CARGO ADICIONAL AL SIGUIENTE DÍA HÁBIL BANCARIO.
- SI SU CRÉDITO ES DE TASA DE INTERÉS VARIABLE, LOS INTERESES QUE SE GENEREN A SU CARGO, PUEDEN CAMBIAR Y, EN SU CASO, AUMENTAR ANTE UN AJUSTE EN LAS TASAS DE INTERÉS UTILIZADAS COMO REFERENCIA.
- CONTRATAR CRÉDITOS QUE EXCEDAN TU CAPACIDAD DE PAGO AFECTA TU HISTORIAL CREDITICIO.
- EL AVALISTA, OBLIGADO SOLIDARIO O COACREDITADO RESPONDERÁ COMO OBLIGADO PRINCIPAL POR EL TOTAL DEL PAGO FRENTE A LA INSTITUCIÓN FINANCIERA.
- SI SU CRÉDITO ESTA DENOMINADO EN [MONEDA EXTRANJERA] / [UDIS] LOS MONTOS A PAGAR DE ESTE CRÉDITO VARIAN CONFORME AL COMPORTAMIENTO DE LA MONEDA O ÍNDICE DE REFERENCIA.
- EL PAGO OPORTUNO QUE USTED REALICE DE SUS CRÉDITOS EN LAS FECHAS PACTADAS CON EL BANCO, LE PERMITIRÁ MANTENER UN HISTORIAL CREDITICIO SATISFACTORIO.

* LAS TASAS DE INTERESES SE ENCUENTRAN EXPRESADAS EN TÉRMINOS ANUALES SIMPLES Y EN PORCENTAJE.

* INCUMPLIR TUS OBLIGACIONES TE PUEDE GENERAR COMISIONES E INTERESES MORATORIOS.

* ESTE PRODUCTO NO PAGA INTERÉS

GLOSARIO DE ABREVIATURAS

R.F.C.	REGISTRO FEDERAL DE CONTRIBUYENTES
CLABE	CLAVE BANCARIA ESTANDARIZADA
CAT	COSTO ANUAL TOTAL
ISR	IMPUESTO SOBRE LA RENTA
IVA	IMPUESTO AL VALOR AGREGADO
SPEI	SISTEMA DE PAGOS ELECTRONICOS INTERBANCARIOS
SPID	SISTEMA DE PAGOS INTERBANCARIOS EN DOLARES
TEF	TRANSFERENCIA ELECTRONICA DE FONDOS
GAT	GANANCIA ANUAL TOTAL



Bansi, S.A., Institución de Banca Múltiple, recibe tus consultas, reclamaciones o aclaraciones, a través de la Unidad Especializada de Atención a Usuarios (UNE), ubicada en Av. López Mateos Norte No. 391, piso 12, Circunvalación Guevara, C.P. 44680, Guadalajara, Jalisco, México. Así como en cualquiera de nuestras sucursales u oficinas, o bien, en el correo electrónico une@bansi.com.mx, y en el teléfono (33) 3678 6537.

Si estás inconforme con los datos que aparecen en tu estado de cuenta, te agradecemos que lo informes por escrito a la sucursal de la que eres cuentahabiente, dentro de los 90 días naturales contados a partir de la fecha de corte.

En caso de que no obtengas una respuesta satisfactoria, puedes acudir a la Comisión Nacional para la Protección y Defensa de los Usuarios de Servicios Financieros (www.gob.mx/condusef, teléfono 800 999 8080 / 55 5340 0999)

La reproducción no autorizada de este comprobante constituye un delito en los términos de las disposiciones fiscales.
Pago en una sola exhibición.

Conforme a lo establecido en la ley de Protección al Ahorro Bancario, los productos de depósitos y captación estarán garantizados por el IPAB hasta por un monto total o equivalente a cuatrocientas mil unidades de inversión (UDIS) por cliente; las obligaciones garantizadas documentadas en títulos nominativos quedarán cubiertas siempre y cuando los títulos no hayan sido negociados. www.gob.mx/ipab. En Bansi protegemos tus datos personales, consulta nuestro aviso de privacidad en nuestra página de internet www.bansi.com.mx

