

COMISION ESTATAL DE DERECHOS HUMANOS
 PEDRO MORENO 1616
 AMERICANA
 GUADALAJARA JALISCO
 CP: 44160

CR: 0643



ESTADO DE CUENTA DE VALORES	
CONTRATO:	0500140428
CUENTA:	0186151659
PERIODO:	AGOSTO 2023
SUCURSAL:	0643 GDL VALLARTA II
RFC:	CED930224MP7

ASESOR EJECUTIVO

Asesor: MANUEL RAMIREZ MENDEZ
 Teléfono:
 E-mail: xxx

DISTRIBUCIÓN DEL PORTAFOLIO

Mercado	Al 31/Jul/2023	Al 31/Ago/2023	%
Instrumento de Deuda	0.00	0.00	0.00 %
Instrumento de Renta Variable	0.00	0.00	0.00 %
Fondos de Inversión de Deuda	1,067,178.90	1,076,281.01	100.00 %
Fondos de Inversión de Renta Variable	0.00	0.00	0.00 %
Instrumentos Estructurados	0.00	0.00	0.00 %
Efectivo Pendiente por Liquidar	0.00	0.00	0.00 %
Total	1,067,178.90	1,076,281.01	100.00 %

PERFIL DEL INVERSIONISTA

Tipo de Cliente: No Sofisticado
 Tipo de Servicio: Promoción
 Perfil:

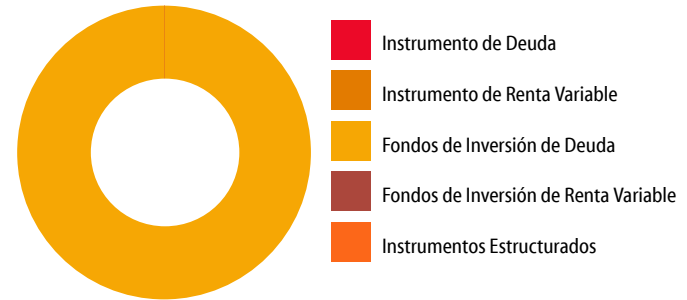

INFORMACIÓN FINANCIERA

Informe de Resultados	Del Mes	Del Año
Valor Cartera Inicial	1,067,178.90	1,007,898.76
Sus Depósitos (+)	0.00	0.00
Sus Retiros (-)	0.00	0.00
Valor Cartera Del Periodo	1,067,178.90	1,007,898.76
Valor Cartera al Cierre	1,076,281.01	1,076,281.01
Resultado Generado de la Inversión	9,102.10	68,382.25
Capital Invertido	1,067,178.90	1,007,898.76
Tiempo de Inversión	31	243
Rendimiento después de Comisiones y Gastos por Intermediación	0.87	6.89
Rendimiento Neto	0.85	6.78
Rendimiento Neto Anual	9.90	10.05

RENDIMIENTO DEL PORTAFOLIO

Acumulado 12 meses

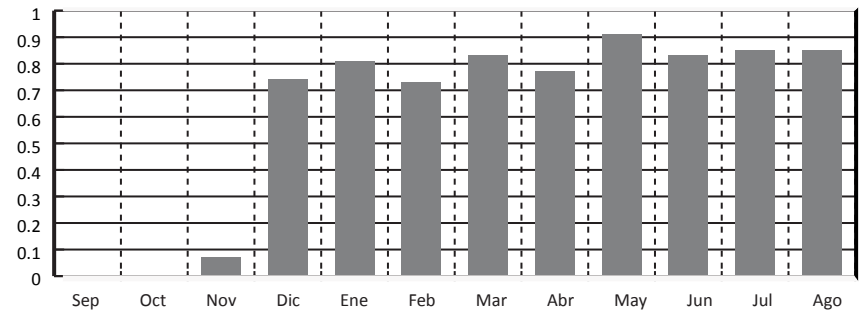

DISTRIBUCIÓN DEL GASTO		
	Monto	%
Comisiones y Gastos Administrativos	0.00	0.00
Comisiones y Gastos de Intermediación	0.00	0.00
Comisiones y Gastos por Servicios	0.00	0.00
Impuesto Sobre la Renta Retenido	134.86	0.01
Valor de Cartera Liquidada	1,076,281.01	

PRINCIPALES INDICADORES		
	Del Mes	Del Año
Cetes 28 Neto Anualizado	12.76	11.38
IP y C de la BMV	-3.28	9.40
S&P 500 (Efectivo en USD)	-1.77	17.39
Inflación (Mes Anterior)	0.48	4.79
Variación Peso Dólar	1.12	-13.12
Tipo de Cambio Fix	16.92	19.47

INFORMACIÓN FISCAL		
	Mensual	Anual
I.S.R. Acreditable por Intereses de Fondos de Inversión	134.86	1,025.71
I.S.R. Retenido por Instrumentos de Deuda	0.00	0.00
IVA	0.00	0.00

Para Operaciones de Mercado de Dinero:

GANANCIA ANUAL TOTAL NETA (GAT) 'Antes de Impuestos'	
GAT	GAT
Nomina	Real*
10.96%	6.62%

"La GAT REAL es el rendimiento que obtendrán después de descontar la inflación estimada". Tasas brutas anualizadas antes de impuestos calculadas al 04 de agosto del 2023 sólo para fines informativos y de comparación, estas tasas pueden variar de acuerdo a condiciones de mercado en el momento de la contratación y al monto invertido a partir de \$500,000.00 (monto mínimo de inversión).

Producto garantizado por el IPAB hasta por 400 mil UDI www.ipab.org.mx Titular(es) garantizado(s)
Declaro que el origen de los recursos que entrego para la apertura del producto y/o servicio que estoy solicitando con "EL BANCO", proceden de fuentes lícitas y que son de mi propiedad.
El Banco hace del conocimiento del cliente que, en términos de la Ley de Protección al Ahorro Bancario y las reglas aplicables, únicamente están garantizados por el Instituto para la Protección al Ahorro Bancario (IPAB), los depósitos bancarios de dinero a la vista, retirables en días preestablecidos, de ahorro, y a plazo o con previo aviso, así como los préstamos y créditos que acepte la institución, hasta por el equivalente a cuatrocientas mil UDI por persona, cualquiera que sea el número, tipo y clase de dichas obligaciones a su favor y cargo de Banco Mercantil del Norte, S.A. Institución Bancaria Múltiple, Grupo Financiero Banorte*. Para las operaciones en Mesa de Dinero en término aplicará únicamente para lo invertido en pagaré Banorte.
Para efectos del IPAB se consideran titulares garantizando los siguientes: al titular de una cuenta individual, a los titulares o cotitulares de una cuenta solidaria, a los titulares o cotitulares registrados en las cuentas mancomunadas.
"Para el caso de cuentas solidarias, el Instituto para la Protección al Ahorro Bancario (IPAB) cubrirá hasta el monto garantizado a quienes aparezcan en los sistemas de "EL BANCO" como titulares y cotitulares en partes iguales. La cobertura por parte del Instituto para la Protección al Ahorro Bancario (IPAB) de una cuenta solidaria no excederá de cuatrocientas mil UDI por cuenta, cualquiera que sea el número de titulares o cotitulares" o.
En el caso de cuentas mancomunadas: 'se dividirá el monto garantizado de la cuenta entre los titulares o cotitulares, en proporción al porcentaje establecido expresamente y por escrito por los titulares o cotitulares o, en su defecto, conforme a la información relativa que "EL BANCO" mantenga en sus sistemas. En el supuesto que no se haya establecido el porcentaje, se dividirá el saldo en partes iguales. La cobertura por parte del Instituto para la Protección al Ahorro Bancario (IPAB) de una cuenta mancomunada no excederá de cuatrocientas mil UDI por cuenta, cualquiera que sea el número de titulares o cotitulares".

PORTAFOLIO DE INVERSIÓN

G	D/R	Títulos Mes Anterior	Títulos Mes Actual	Emisora/Serie/Cupón	Precio Mes Anterior	Fecha Inicio	Plazo	Tasa o Porcentaje Tenencia	Fecha Vencimiento	Costo Promedio	Precio de Mercado	Valor de Mercado	Porcentaje Inversión	Diferencial Por Valuación del Mes
Fondos de Inversión de Deuda														
	D	351,976	351,976	51 NTECT M6 0	3.031965			0.0000		2.841097	3.057825	1,076,281.01	100.00	9,102.10
Subtotal												1,076,281.01	100.00	
Total												1,076,281.01	100.00	

D=Directo R=Reporto G=Garantía

DETALLE DE MOVIMIENTOS EN EL PERIODO

Día Op.	Día Líq.	Serv. Oper.	Concepto	Emisora/Serie/Cupón	Títulos	Precio	Plazo	Tasa	Costo Promedio	Importe	Comisión	Impuesto I/R	Diferencial por Valuación Operación	Saldo
			Saldo Inicial											0.00
			Saldo Final											0.00
			ISR Retenido NTECT M6											134.86

FONDOS	CATEGORÍA	CALIFICACIÓN DEL RIESGO
NTEMXN	RVDIS	N/A
NTEPZO1	IDCP	AAAf/S1(mex)
NTE4	RVDIS	N/A
NTEPZO3	IDCP	AAAf/S1(mex)
NTECLS+	RVDIS	N/A
NTEAI	RVDIS	N/A
NTEESG	RVESACCINT	N/A
NTEEURO	IDCPME	AAAf/S5(mex)
NTERT	RVDIS	N/A
NTESEL	RVESPACC	N/A
NTEUSA	RVESACCINT	N/A
NTE1	RVDIS	N/A
NTE2	RVDIS	N/A
NTE3	RVDIS	N/A
NTECT	IDCP	AAAf/S1(mex)
NTE4	IDMP	AAAf/S4(mex)
NTECLS	IDCPME	AAAf/S5(mex)
NTEDP	IDMP	AAAf/S4(mex)
NTEGUB	IDCPGUB	AAAf/S1(mex)
NTEGUB+	IDCPGUB	AAAf/S2(mex)
NTEIPC+	RVESACC	N/A
NTELP	IDLP	AAAf/S5(mex)
NTEMP+	IDMP	AAAf/S4(mex)
NTEMPG	IDMPGUB	AAAf/S4(mex)
NTERTD	IDDIS	AAAf/S4(mex)
NTETR	IDLPGUB	AAAf/S5(mex)
NTEUSA+	RVESACCINT	N/A
TEMGBIA	IDLP	AAf/S6(mex)
NTEINT+	RVDIS	N/A
NTEPZO2	IDCP	AAAf/S1(mex)
NTEDIG	IDCP	AAAf/S1(MEX)

CATEGORÍA DE LOS FONDOS DE INVERSIÓN

FONDO DE INVERSIÓN EN INSTRUMENTOS DE DEUDA	
IDDISGUB	DISCRECIONAL DEUDA GUBERNAMENTAL
IDLP	LARGO PLAZO
IDLPGUB	LARGO PLAZO GUBERNAMENTAL
IDMP*	MEDIANO PLAZO ESPECIALIZADA EN CEDEVIS
IDMPGUB	MEDIANO PLAZO GUBERNAMENTAL
IDCP	CORTO PLAZO
IDCPME	CORTO PLAZO MONEDA EXTRANJERA
IDCPGUB	CORTO PLAZO GUBERNAMENTAL
IDMP	MEDIANO PLAZO
IDDIS	DISCRECIONAL

FONDO DE INVERSIÓN EN RENTA VARIABLE	
RVDIS	DISCRECIONAL RV
RVESACC	ESPECIALIZADO EN ACCIONES
RVESACCINT	ESPECIALIZADO EN ACCIONES INTERNACIONALES
RVESPRVINT	ESPECIALIZADO EN RENTA VARIABLE INTERNACIONAL

SIGLAS	
Serv Oper	SERVICIO POR OPERACIÓN
AE	ASESORÍA/EJECUCIÓN
PE	PROMOCIÓN/EJECUCIÓN
C/P	COMERCIALIZACIÓN/PROMOCIÓN
E	EJECUCIÓN
N/A	NO APLICA
A	ASESORÍA

INDICADORES

*CETES (NETO) - Rendimiento neto anualizado de Cetes con vencimiento de 28 días. Fuente: VALMER.

Inflación índice que representa la inflación acumulada del año en curso: Fuente: INEGI.

IPyC - índice que representa la evolución del mercado accionario. Variación bursátil de la Bolsa Mexicana de Valores. Fuente: Bloomberg=BMV.

S&P500 - índice que representa la capitalización bursátil de 500 grandes empresas cotizadas en EUA, Bolsas NYSE o NASDAQ. Fuente: Bloomberg=Banco de México.

Tipo de Cambio Fix - Cierre del mes. Fuente: Bloomberg=Banco de México.
Variación tipo de cambio Peso/Dólar - Cierre del mes. Fuente: Bloomberg=Banco de México.

ESCALA DE CALIFICACIONES

RIESGO CREDITICIO		RIESGO DE MERCADO
Calidad y diversificación de los activos del portafolio, fuerzas y debilidades de la administración y capacidad operativa		Sensibilidad ante las condiciones cambiantes en los factores del mercado
AAA	Sobresaliente	1 Extremadamente Baja
AA	Alto	2 Baja
A	Bueno	3 Baja Moderada
BBB	Aceptable	4 Moderada
BB	Bajo	5 Moderada Alta
B	Mínimo	6 Alta
		7 Muy Alta

Las inversiones en acciones de nuestros fondos no garantizan rendimientos futuros, ni sus sociedades operadoras son responsables de las pérdidas que el inversionista pueda sufrir como consecuencia de dichas inversiones o asumen el riesgo de las variaciones en el diferencial del precio a favor de los clientes. La publicación de carteras en internet se realiza al 5to día hábil.

*** Se le recuerda al Público Inversionista que puede consultar rendimientos y toda la información de nuestros Fondos en nuestra página de internet www.banorte.com/fondosdeinversion

La privacidad de sus datos es primordial para nosotros, Usted consiente el tratamiento de datos mientras no manifieste oposición. Ponemos a su disposición nuestro aviso de privacidad en www.banorte.com

Estimado inversionista le informamos para el fondo NTEPZO2 el periodo de inversión es del 31-08 al 01-12-12, periodo de captación es el 11-08 al 30-08-23, solicitudes de venta del 11 al 17-08. Te recordamos que el lunes 04 de septiembre 2023, será inhábil para los siguientes Fondos: NTECLS+, NTEESG, NTEUSA, NTEAI, NTEUSA+, NTEINT+, NTEMXN, NTE4. Avisos, Prospectos, DICIs y días inhábiles puede consultarlos en www.banorte.com/fondosdeinversion.

Categoría establecida bajo los términos y condiciones de la CNBV.

Los Prospectos de Información, Documentos con Información Clave para la Inversión, carteras, gastos, un resumen de todos los cambios realizados en los Prospectos y esas noticias a detalle se encuentran a su disposición, para su consulta y análisis en nuestro portal: www.banorte.com/fondosdeinversion

Se informa que tras cambios en las disposiciones en materia financiera, las Denominaciones Sociales de algunos Fondos cambiaron.

Para cualquier comentario adicional o duda contacte a su Ejecutivo quien con mucho gusto lo atenderá.

- En caso de que no esté de acuerdo con alguno de los movimientos que aparezcan en el estado de cuenta le agradeceremos que presente por escrito una solicitud de aclaración dentro del plazo de noventa días naturales contados a partir de la fecha de corte o, en su caso, de la realización de la operación o del servicio, ante nuestra Unidad Especializada de Atención a Usuarios (UNE).
- Unidad Especializada de Atención a Usuarios (UNE): Lunes a Viernes 9:00 a 13:00 Hrs. Av. Paseo de la Reforma 195, Piso 1 Col. Cuauhtémoc, C.P. 06500 Ciudad de México Teléfono 01-800 627 2292 Correo electrónico une@banorte.com así como en cualquiera de sus sucursales u oficinas. En el caso de no obtener una respuesta satisfactoria, podrá acudir a la Comisión Nacional para la Protección y Defensa de los Usuarios de Servicios Financieros www.gob.mx/condusef o al número telefónico (55) 5340 0999 y (01 800) 999 8080.
- Este documento tiene datos expresados en Moneda Nacional.

INFORMACIÓN FINANCIERA

El Valor Cartera Inicial se refiere a la suma total de su Posición de Valores liquidada. En el caso del mes es igual al cierre del mes anterior y en el acumulado anual es igual al cierre del último año.

Sus depósitos y retiros son las cantidades totales que haya entregado o retirado en el transcurso del mes y acumulado en el año, así como las entradas y salidas a través de traspasos de valores con el precio del día del traspaso.

Valor Cartera del Periodo, es la cantidad real que haya invertido en el periodo. Se compone del Valor Cartera Inicial más sus depósitos menos sus retiros.

El Valor Cartera al Cierre es igual al valor total del Portafolio de Inversión que haya sido liquidado al cierre del periodo reportado. Siendo el mismo para el mes y para el acumulado anual.

Resultado Generado de la Inversión, se determina por la diferencia entre el Valor de Cartera al Cierre y el Valor Cartera del Periodo.

El Capital Invertido se calcula obteniendo la ponderación del flujo de efectivo del periodo más el Valor de la Cartera Inicial.

La ponderación del valor neto de cada flujo de efectivo en el mes es equivalente al resultado de los días calendario del mes menos los días transcurridos desde el inicio del mes hasta el día en que se aplica cada uno de los flujos de efectivo, esto dividido entre el número de días calendario del mes por el valor de Retiros o Depósitos.

Por ejemplo:

Por ejemplo:	Retiros	Depósitos	Días Transcurridos	Días Calendario	Factor	Ponderación
3° día	10,000.00		3	31	0.903225806	9,032.26
6° día		100,000.00	6	31	0.806451613	80,645.16
10° día	35,000.00		10	31	0.677419355	23,709.68
17° día		50,000.00	17	31	0.451612903	22,580.65
26° día		200,000.000	26	31	0.161290323	32,258.06
Ponderación de flujos						102,741.94

La forma de determinar los rendimientos es:

Rendimiento después de Comisiones y Gastos por Intermediación se calcula dividiendo el Valor de Cartera al Cierre más comisiones más Gastos más Impuestos menos el Valor Cartera del Periodo entre el Capital Invertido.

Rendimiento Neto se calcula dividiendo el Resultado Generado de la Inversión entre el Capital Invertido.

Rendimiento Neto Anual se calcula dividiendo el Rendimiento Neto entre el Tiempo de Inversión y el resultado multiplicado por 360 (salvo el mes de diciembre, éste periodo será multiplicado por los días naturales del año en curso)

DETALLE DE MOVIMIENTOS

Diferencial de Valuación por Operación; se refiere a la diferencia del precio de venta del título contra el costo promedio en el caso de operaciones de venta, mientras que para las operaciones de compra se refiere a la diferencia entre el precio de cierre del título del mes reportado contra el costo de adquisición. En ambos casos, dicho diferencial multiplicado por el número de títulos operados.

DISTRIBUCIÓN DEL GASTO

Las Comisiones y Gastos que integran Distribución del Gasto son:

De Intermediación: Importes Cobrados relacionados a las operaciones realizadas durante el periodo que se reporta.

Administrativos: Importes Cobrados por Concepto de manejo de cartera, comisiones por desempeño, entre otros.

Por Servicios: Importes cobrados por conceptos adicionales a los de intermediación o de servicios.

Impuesto Sobre la Renta: Monto total del Impuesto Sobre la Renta retenido en términos de la legislación fiscal, en el periodo reportado.

El cálculo se realiza de la siguiente manera:

La fórmula para calcular el Impuesto Sobre la Renta Retenido en proporción sobre el valor de la cartera es: monto total de ISR retenido del periodo entre la cartera de inversión fecha liquidación y el resultado multiplicado por 100.

La fórmula para calcular las Comisiones y gastos de Intermediación en proporción sobre el valor de la cartera es: monto total de Comisiones y gastos de Intermediación incluyendo su IVA cobradas en el periodo entre la cartera de inversión fecha liquidación y el resultado multiplicado por 100.

La fórmula para calcular las Comisiones y Gastos Administrativos en proporción sobre el valor de la cartera es: monto total de Comisiones y Gastos Administrativos incluyendo su IVA cobrados en el periodo entre la cartera de inversión fecha liquidación y el resultado multiplicado por 100.

La fórmula para calcular las Comisiones y Gastos por Servicios en proporción sobre el valor de la cartera es: monto total de Comisiones y Gastos por Servicios incluyendo su IVA cobrados en el periodo entre la cartera de inversión fecha liquidación y el resultado multiplicado por 100.

PORTAFOLIO DE INVERSIÓN

Se integran al portafolio las operaciones de Mercado de Dinero, Mercado de Capitales, Fondos de Inversión de Deuda, Fondos de Inversión de Renta Variable e Instrumentos Estructurados, que hayan sido ejecutados y liquidados así como las concertadas pendientes por liquidar.

Efectivo por liquidar es el monto total de las órdenes de Mercado de Dinero, Mercado de Capitales, Fondos de Inversión de Deuda, Fondos de Inversión de Renta Variable e Instrumentos Estructurados, pactadas pendientes por liquidar.

Derivado de las políticas de compra/venta de los Fondos de Inversión con liquidaciones diferentes a mismo día, la plusvalía/minusvalía presentada puede llegar a varias debido a que las operaciones pendientes por liquidar se valúan con el último precio oficial conocido.

Diferencial de Valuación del Mes se determina comparando el número de títulos del mes anterior y el mes actual, el que resulte menor se multiplica por la resta del Precio de Mercado menos Precio Mes Anterior.

COMISION ESTATAL DE DERECHOS HUMANOS

PEDRO MORENO 1616

AMERICANA

GUADALAJARA JALISCO

CP: 44160

CR: 0643



ESTADO DE CUENTA DE VALORES	
CONTRATO:	0500181571
CUENTA:	0190154938
PERIODO:	AGOSTO 2023
SUCURSAL:	0643 GDL VALLARTA II
RFC:	CED930224MP7

ASESOR EJECUTIVO

Asesor: MANUEL RAMIREZ MENDEZ
Teléfono:
E-mail: xxx

DISTRIBUCIÓN DEL PORTAFOLIO

Mercado	Al 31/Jul/2023	Al 31/Ago/2023	%
Instrumento de Deuda	0.00	0.00	0.00 %
Instrumento de Renta Variable	0.00	0.00	0.00 %
Fondos de Inversión de Deuda	19,969,430.64	20,735,541.46	100.00 %
Fondos de Inversión de Renta Variable	0.00	0.00	0.00 %
Instrumentos Estructurados	0.00	0.00	0.00 %
Efectivo Pendiente por Liquidar	0.00	0.00	0.00 %
Total	19,969,430.64	20,735,541.46	100.00 %

PERFIL DEL INVERSIONISTA

Tipo de Cliente: No Sofisticado
Tipo de Servicio: Promoción-Ejecución
Perfil:

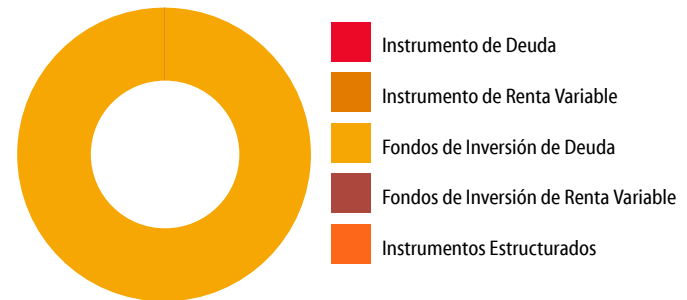

INFORMACIÓN FINANCIERA

Informe de Resultados	Del Mes	Del Año
Valor Cartera Inicial	19,969,430.64	9,680,225.16
Sus Depósitos (+)	12,691,099.73	114,782,895.86
Sus Retiros (-)	12,134,312.94	105,050,643.74
Valor Cartera Del Periodo	20,526,217.43	19,412,477.28
Valor Cartera al Cierre	20,735,541.46	20,735,541.46
Resultado Generado de la Inversión	209,324.03	1,323,064.18
Capital Invertido	24,073,157.80	19,093,618.68
Tiempo de Inversión	31	243
Rendimiento después de Comisiones y Gastos por Intermediación	0.88	7.04
Rendimiento Neto	0.87	6.93
Rendimiento Neto Anual	10.10	10.27

RENDIMIENTO DEL PORTAFOLIO

Acumulado 12 meses

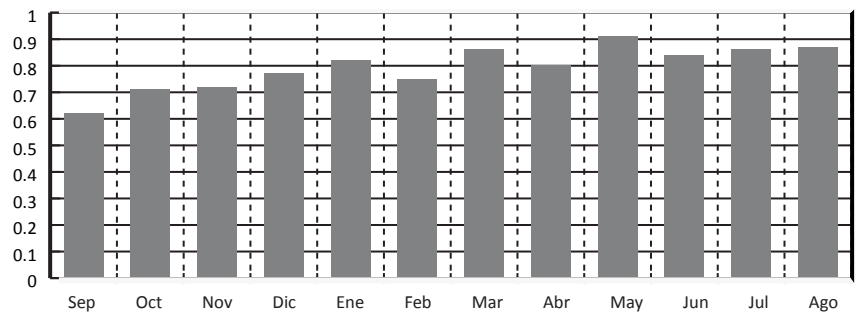

DISTRIBUCIÓN DEL GASTO		
	Monto	%
Comisiones y Gastos Administrativos	0.00	0.00
Comisiones y Gastos de Intermediación	0.00	0.00
Comisiones y Gastos por Servicios	0.00	0.00
Impuesto Sobre la Renta Retenido	3,336.41	0.02
Valor de Cartera Liquidada	20,735,541.46	

PRINCIPALES INDICADORES		
	Del Mes	Del Año
Cetes 28 Neto Anualizado	12.76	11.38
IP y C de la BMV	-3.28	9.40
S&P 500 (Efectivo en USD)	-1.77	17.39
Inflación (Mes Anterior)	0.48	4.79
Variación Peso Dólar	1.12	-13.12
Tipo de Cambio Fix	16.92	19.47

INFORMACIÓN FISCAL		
	Mensual	Anual
I.S.R. Acreditable por Intereses de Fondos de Inversión	3,336.41	21,125.98
I.S.R. Retenido por Instrumentos de Deuda	0.00	0.00
IVA	0.00	0.00

Para Operaciones de Mercado de Dinero:

GANANCIA ANUAL TOTAL NETA (GAT) 'Antes de Impuestos'	
GAT	GAT
Nomina	Real*
10.96%	6.62%

"La GAT REAL es el rendimiento que obtendrán después de descontar la inflación estimada". Tasas brutas anualizadas antes de impuestos calculadas al 04 de agosto del 2023 sólo para fines informativos y de comparación, estas tasas pueden variar de acuerdo a condiciones de mercado en el momento de la contratación y al monto invertido a partir de \$500,000.00 (monto mínimo de inversión).

Producto garantizado por el IPAB hasta por 400 mil UDI www.ipab.org.mx Titular(es) garantizado(s)
Declaro que el origen de los recursos que entrego para la apertura del producto y/o servicio que estoy solicitando con "EL BANCO", proceden de fuentes lícitas y que son de mi propiedad.
El Banco hace del conocimiento del cliente que, en términos de la Ley de Protección al Ahorro Bancario y las reglas aplicables, únicamente están garantizados por el Instituto para la Protección al Ahorro Bancario (IPAB), los depósitos bancarios de dinero a la vista, retirables en días preestablecidos, de ahorro, y a plazo o con previo aviso, así como los préstamos y créditos que acepte la institución, hasta por el equivalente a cuatrocientas mil UDI por persona, cualquiera que sea el número, tipo y clase de dichas obligaciones a su favor y cargo de Banco Mercantil del Norte, S.A. Institución Bancaria Múltiple, Grupo Financiero Banorte*. Para las operaciones en Mesa de Dinero en término aplicará únicamente para lo invertido en pagaré Banorte.
Para efectos del IPAB se consideran titulares garantizando los siguientes: al titular de una cuenta individual, a los titulares o cotitulares de una cuenta solidaria, a los titulares o cotitulares registrados en las cuentas mancomunadas.
"Para el caso de cuentas solidarias, el Instituto para la Protección al Ahorro Bancario (IPAB) cubrirá hasta el monto garantizado a quienes aparezcan en los sistemas de "EL BANCO" como titulares y cotitulares en partes iguales. La cobertura por parte del Instituto para la Protección al Ahorro Bancario (IPAB) de una cuenta solidaria no excederá de cuatrocientas mil UDI por cuenta, cualquiera que sea el número de titulares o cotitulares" o.
En el caso de cuentas mancomunadas: 'se dividirá el monto garantizado de la cuenta entre los titulares o cotitulares, en proporción al porcentaje establecido expresamente y por escrito por los titulares o cotitulares o, en su defecto, conforme a la información relativa que "EL BANCO" mantenga en sus sistemas. En el supuesto que no se haya establecido el porcentaje, se dividirá el saldo en partes iguales. La cobertura por parte del Instituto para la Protección al Ahorro Bancario (IPAB) de una cuenta mancomunada no excederá de cuatrocientas mil UDI por cuenta, cualquiera que sea el número de titulares o cotitulares".

PORTAFOLIO DE INVERSIÓN

G	D/R	Títulos Mes Anterior	Títulos Mes Actual	Emisora/Serie/Cupón	Precio Mes Anterior	Fecha Inicio	Plazo	Tasa o Porcentaje Tenencia	Fecha Vencimiento	Costo Promedio	Precio de Mercado	Valor de Mercado	Porcentaje Inversión	Diferencial Por Valuación del Mes
Fondos de Inversión de Deuda														
	D	0	451,626	51 NTEGUB M5 0				0.0100		16.832300	16.933361	7,647,546.09	36.88	N/A
	D	1,327,280	862,467	51 NTEGUB M6 0	15.045379			0.0300		14.787490	15.175068	13,087,995.37	63.12	111,852.48
Subtotal												20,735,541.46	100.00	
Total												20,735,541.46	100.00	

D=Directo R=Reporto G=Garantía

DETALLE DE MOVIMIENTOS EN EL PERIODO

Día Op.	Día Lq.	Serv. Oper.	Concepto	Emisora/Serie/Cupón	Títulos	Precio	Plazo	Tasa	Costo Promedio	Importe	Comisión	Impuesto I/R	Diferencial por Valuación Operación	Saldo
Saldo Inicial														0.00
Movimientos Liquidados														
01-08	01-08	PE	VENTA FONDOS DE INV	51 NTEGUB M6 0	4,931	15.049607			14.787490	74,209.61			1,292.50	74,209.61
01-08	01-08		SALIDA DE SU INVERSION							74,209.61				0.00
02-08	02-08	PE	VENTA FONDOS DE INV	51 NTEGUB M6 0	363	15.053724			14.787490	5,464.50			96.64	5,464.50
02-08	02-08		SALIDA DE SU INVERSION							5,464.50				0.00
03-08	03-08	PE	VENTA FONDOS DE INV	51 NTEGUB M6 0	263	15.057898			14.787490	3,960.23			71.12	3,960.23
03-08	03-08	PE	VENTA FONDOS DE INV	51 NTEGUB M6 0	5,202	15.057898			14.787490	78,331.19			1,406.66	82,291.42
03-08	03-08		SALIDA DE SU INVERSION							78,331.19				3,960.23
03-08	03-08		SALIDA DE SU INVERSION							3,960.23				0.00
07-08	07-08	PE	VENTA FONDOS DE INV	51 NTEGUB M6 0	97	15.074550			14.787490	1,462.23			27.84	1,462.23
07-08	07-08		SALIDA DE SU INVERSION							1,462.23				0.00
08-08	08-08	PE	VENTA FONDOS DE INV	51 NTEGUB M6 0	201	15.078706			14.787490	3,030.82			58.53	3,030.82
08-08	08-08	PE	VENTA FONDOS DE INV	51 NTEGUB M6 0	1,312	15.078706			14.787490	19,783.25			382.07	22,814.08
08-08	08-08		SALIDA DE SU INVERSION							19,783.25				3,030.82
08-08	08-08		SALIDA DE SU INVERSION							3,030.82				0.00
09-08	09-08	PE	VENTA FONDOS DE INV	51 NTEGUB M6 0	270	15.082878			14.787490	4,072.38			79.75	4,072.38
09-08	09-08		SALIDA DE SU INVERSION							4,072.38				0.00
10-08	10-08	PE	VENTA FONDOS DE INV	51 NTEGUB M6 0	10,051	15.087170			14.787490	151,641.15			3,012.08	151,641.15
10-08	10-08		SALIDA DE SU INVERSION							151,641.15				0.00
10-08	10-08		ENTRADA A SU INVERSION							12,691,099.73				12,691,099.73
10-08	10-08	PE	COMPRA FONDOS DE INV	51 NTEGUB M5 0	753,973	16.832300			16.832300	12,691,099.73			76,197.27	0.00
11-08	11-08	PE	VENTA FONDOS DE INV	51 NTEGUB M6 0	18,865	15.091352			14.787490	284,698.36			5,732.35	284,698.36
11-08	11-08	PE	VENTA FONDOS DE INV	51 NTEGUB M6 0	137,222	15.091352			14.787490	2,070,865.50			41,696.50	2,355,563.86
11-08	11-08		SALIDA DE SU INVERSION							2,070,865.50				284,698.36
11-08	11-08		SALIDA DE SU INVERSION							284,698.36				0.00
14-08	14-08	PE	VENTA FONDOS DE INV	51 NTEGUB M6 0	1,280	15.103819			14.787490	19,332.89			404.90	19,332.89
14-08	14-08	PE	VENTA FONDOS DE INV	51 NTEGUB M6 0	4,928	15.103819			14.787490	74,431.62			1,558.87	93,764.51
14-08	14-08	PE	VENTA FONDOS DE INV	51 NTEGUB M6 0	114,605	15.103819			14.787490	1,730,973.18			36,252.83	1,824,737.69
14-08	14-08		SALIDA DE SU INVERSION							1,730,973.18				93,764.51
14-08	14-08		SALIDA DE SU INVERSION							74,431.62				19,332.89
14-08	14-08		SALIDA DE SU INVERSION							19,332.89				0.00
15-08	15-08	PE	VENTA FONDOS DE INV	51 NTEGUB M6 0	24,660	15.107943			14.787490	372,561.87			7,902.36	372,561.87
15-08	15-08		SALIDA DE SU INVERSION							372,561.87				0.00
17-08	17-08	PE	VENTA FONDOS DE INV	51 NTEGUB M5 0	29,646	16.865840			16.832300	500,004.69			994.33	500,004.69
17-08	17-08	PE	VENTA FONDOS DE INV	51 NTEGUB M5 0	97,831	16.865840			16.832300	1,650,001.99			3,281.25	2,150,006.68
17-08	17-08		SALIDA DE SU INVERSION							1,650,001.99				500,004.69
17-08	17-08		SALIDA DE SU INVERSION							500,004.69				0.00
21-08	21-08	PE	VENTA FONDOS DE INV	51 NTEGUB M5 0	27,551	16.885010			16.832300	465,198.91			1,452.21	465,198.91
21-08	21-08		SALIDA DE SU INVERSION							465,198.91				0.00
24-08	24-08		VENTA FONDOS DE INV	51 NTEGUB M5 0	7,397	16.899485			16.832300	125,005.49			496.97	125,005.49
24-08	24-08		SALIDA DE SU INVERSION							125,005.49				0.00
28-08	28-08	PE	VENTA FONDOS DE INV	51 NTEGUB M6 0	830	15.162417			14.787490	12,584.81			311.19	12,584.81
28-08	28-08	PE	VENTA FONDOS DE INV	51 NTEGUB M6 0	139,733	15.162417			14.787490	2,118,690.00			52,389.62	2,131,274.81
28-08	28-08		SALIDA DE SU INVERSION							2,118,690.00				12,584.81
28-08	28-08		SALIDA DE SU INVERSION							12,584.81				0.00
29-08	29-08	PE	VENTA FONDOS DE INV	51 NTEGUB M5 0	2,252	16.923619			16.832300	38,111.99			205.65	38,111.99
29-08	29-08	PE	VENTA FONDOS DE INV	51 NTEGUB M5 0	2,955	16.923619			16.832300	50,009.29			269.85	88,121.28
29-08	29-08	PE	VENTA FONDOS DE INV	51 NTEGUB M5 0	16,833	16.923619			16.832300	284,875.28			1,537.17	372,996.56
29-08	29-08	PE	VENTA FONDOS DE INV	51 NTEGUB M5 0	113,451	16.923619			16.832300	1,920,001.50			10,360.23	2,292,998.06
29-08	29-08		SALIDA DE SU INVERSION							1,920,001.50				372,996.56
29-08	29-08		SALIDA DE SU INVERSION							284,875.28				88,121.28
29-08	29-08		SALIDA DE SU INVERSION							50,009.29				38,111.99
29-08	29-08		SALIDA DE SU INVERSION							38,111.99				0.00

DETALLE DE MOVIMIENTOS EN EL PERIODO

Día Op.	Día LÍq.	Serv. Oper.	Concepto	Emisora/Serie/Cupón	Títulos	Precio	Plazo	Tasa	Costo Promedio	Importe	Comisión	Impuesto I/R	Diferencial por Valuación Operación	Saldo
30-08	30-08	PE	VENTA FONDOS DE INV	51 NTEGUB M5 0	4,431	16.928501			16.832300	75,010.19			426.27	75,010.19
30-08	30-08		SALIDA DE SU INVERSION							75,010.19				0.00
			Subtotal											
			Saldo Final											0.00
			ISR Retenido NTEGUB M5											966.78
			ISR Retenido NTEGUB M6											2,369.63

FONDOS	CATEGORÍA	CALIFICACIÓN DEL RIESGO
NTEMXN	RVDIS	N/A
NTEPZO1	IDCP	AAAf/S1(mex)
NTE4	RVDIS	N/A
NTEPZO3	IDCP	AAAf/S1(mex)
NTECLS+	RVDIS	N/A
NTEAI	RVDIS	N/A
NTEESG	RVESACCINT	N/A
NTEEURO	IDCPME	AAAf/S5(mex)
NTERT	RVDIS	N/A
NTESEL	RVESPACC	N/A
NTEUSA	RVESACCINT	N/A
NTE1	RVDIS	N/A
NTE2	RVDIS	N/A
NTE3	RVDIS	N/A
NTECT	IDCP	AAAf/S1(mex)
NTE4	IDMP	AAAf/S4(mex)
NTECLS	IDCPME	AAAf/S5(mex)
NTEDP	IDMP	AAAf/S4(mex)
NTEGUB	IDCPGUB	AAAf/S1(mex)
NTEGUB+	IDCPGUB	AAAf/S2(mex)
NTEIPC+	RVESACC	N/A
NTELP	IDLP	AAAf/S5(mex)
NTEMP+	IDMP	AAAf/S4(mex)
NTEMPG	IDMPGUB	AAAf/S4(mex)
NTERTD	IDDIS	AAAf/S4(mex)
NTETR	IDLPGUB	AAAf/S5(mex)
NTEUSA+	RVESACCINT	N/A
TEMGBIA	IDLP	AAf/S6(mex)
NTEINT+	RVDIS	N/A
NTEPZO2	IDCP	AAAf/S1(mex)
NTEDIG	IDCP	AAAf/S1(MEX)

CATEGORÍA DE LOS FONDOS DE INVERSIÓN

FONDO DE INVERSIÓN EN INSTRUMENTOS DE DEUDA	
IDDISGUB	DISCRECIONAL DEUDA GUBERNAMENTAL
IDLP	LARGO PLAZO
IDLPGUB	LARGO PLAZO GUBERNAMENTAL
IDMP*	MEDIANO PLAZO ESPECIALIZADA EN CEDEVIS
IDMPGUB	MEDIANO PLAZO GUBERNAMENTAL
IDCP	CORTO PLAZO
IDCPME	CORTO PLAZO MONEDA EXTRANJERA
IDCPGUB	CORTO PLAZO GUBERNAMENTAL
IDMP	MEDIANO PLAZO
IDDIS	DISCRECIONAL

FONDO DE INVERSIÓN EN RENTA VARIABLE	
RVDIS	DISCRECIONAL RV
RVESACC	ESPECIALIZADO EN ACCIONES
RVESACCINT	ESPECIALIZADO EN ACCIONES INTERNACIONALES
RVESPRVINT	ESPECIALIZADO EN RENTA VARIABLE INTERNACIONAL

SIGLAS	
Serv Oper	SERVICIO POR OPERACIÓN
AE	ASESORÍA/EJECUCIÓN
PE	PROMOCIÓN/EJECUCIÓN
C/P	COMERCIALIZACIÓN/PROMOCIÓN
E	EJECUCIÓN
N/A	NO APLICA
A	ASESORÍA

INDICADORES

*CETES (NETO) - Rendimiento neto anualizado de Cetes con vencimiento de 28 días. Fuente: VALMER.

Inflación índice que representa la inflación acumulada del año en curso: Fuente: INEGI.

IPyC - índice que representa la evolución del mercado accionario. Variación bursátil de la Bolsa Mexicana de Valores. Fuente: Bloomberg=BMV.

S&P500 - índice que representa la capitalización bursátil de 500 grandes empresas cotizadas en EUA, Bolsas NYSE o NASDAQ. Fuente: Bloomberg=Banco de México.

Tipo de Cambio Fix - Cierre del mes. Fuente: Bloomberg=Banco de México.
Variación tipo de cambio Peso/Dólar - Cierre del mes. Fuente: Bloomberg=Banco de México.

ESCALA DE CALIFICACIONES

RIESGO CREDITICIO		RIESGO DE MERCADO
Calidad y diversificación de los activos del portafolio, fuerzas y debilidades de la administración y capacidad operativa		Sensibilidad ante las condiciones cambiantes en los factores del mercado
AAA	Sobresaliente	1 Extremadamente Baja
AA	Alto	2 Baja
A	Bueno	3 Baja Moderada
BBB	Aceptable	4 Moderada
BB	Bajo	5 Moderada Alta
B	Mínimo	6 Alta
		7 Muy Alta

Las inversiones en acciones de nuestros fondos no garantizan rendimientos futuros, ni sus sociedades operadoras son responsables de las pérdidas que el inversionista pueda sufrir como consecuencia de dichas inversiones o asumen el riesgo de las variaciones en el diferencial del precio a favor de los clientes. La publicación de carteras en internet se realiza al 5to día hábil.

*** Se le recuerda al Público Inversionista que puede consultar rendimientos y toda la información de nuestros Fondos en nuestra página de internet www.banorte.com/fondosdeinversion

La privacidad de sus datos es primordial para nosotros, Usted consiente el tratamiento de datos mientras no manifieste oposición. Ponemos a su disposición nuestro aviso de privacidad en www.banorte.com

Estimado inversionista le informamos para el fondo NTEPZO2 el periodo de inversión es del 31-08 al 01-12-12, periodo de captación es el 11-08 al 30-08-23, solicitudes de venta del 11 al 17-08. Te recordamos que el lunes 04 de septiembre 2023, será inhábil para los siguientes Fondos: NTECLS+, NTEESG, NTEUSA, NTEAI, NTEUSA+, NTEINT+, NTEMXN, NTE4. Avisos, Prospectos, DICIs y días inhábiles puede consultarlos en www.banorte.com/fondosdeinversion.

Categoría establecida bajo los términos y condiciones de la CNBV.

Los Prospectos de Información, Documentos con Información Clave para la Inversión, carteras, gastos, un resumen de todos los cambios realizados en los Prospectos y esas noticias a detalle se encuentran a su disposición, para su consulta y análisis en nuestro portal: www.banorte.com/fondosdeinversion

Se informa que tras cambios en las disposiciones en materia financiera, las Denominaciones Sociales de algunos Fondos cambiaron.

Para cualquier comentario adicional o duda contacte a su Ejecutivo quien con mucho gusto lo atenderá.

- En caso de que no esté de acuerdo con alguno de los movimientos que aparezcan en el estado de cuenta le agradeceremos que presente por escrito una solicitud de aclaración dentro del plazo de noventa días naturales contados a partir de la fecha de corte o, en su caso, de la realización de la operación o del servicio, ante nuestra Unidad Especializada de Atención a Usuarios (UNE).
- Unidad Especializada de Atención a Usuarios (UNE): Lunes a Viernes 9:00 a 13:00 Hrs. Av. Paseo de la Reforma 195, Piso 1 Col. Cuauhtémoc, C.P. 06500 Ciudad de México Teléfono 01-800 627 2292 Correo electrónico une@banorte.com así como en cualquiera de sus sucursales u oficinas. En el caso de no obtener una respuesta satisfactoria, podrá acudir a la Comisión Nacional para la Protección y Defensa de los Usuarios de Servicios Financieros www.gob.mx/condusef o al número telefónico (55) 5340 0999 y (01 800) 999 8080.
- Este documento tiene datos expresados en Moneda Nacional.

INFORMACIÓN FINANCIERA

El Valor Cartera Inicial se refiere a la suma total de su Posición de Valores liquidada. En el caso del mes es igual al cierre del mes anterior y en el acumulado anual es igual al cierre del último año.

Sus depósitos y retiros son las cantidades totales que haya entregado o retirado en el transcurso del mes y acumulado en el año, así como las entradas y salidas a través de traspasos de valores con el precio del día del traspaso.

Valor Cartera del Periodo, es la cantidad real que haya invertido en el periodo. Se compone del Valor Cartera Inicial más sus depósitos menos sus retiros.

El Valor Cartera al Cierre es igual al valor total del Portafolio de Inversión que haya sido liquidado al cierre del periodo reportado. Siendo el mismo para el mes y para el acumulado anual.

Resultado Generado de la Inversión, se determina por la diferencia entre el Valor de Cartera al Cierre y el Valor Cartera del Periodo.

El Capital Invertido se calcula obteniendo la ponderación del flujo de efectivo del periodo más el Valor de la Cartera Inicial.

La ponderación del valor neto de cada flujo de efectivo en el mes es equivalente al resultado de los días calendario del mes menos los días transcurridos desde el inicio del mes hasta el día en que se aplica cada uno de los flujos de efectivo, esto dividido entre el número de días calendario del mes por el valor de Retiros o Depósitos.

Por ejemplo:

Por ejemplo:	Retiros	Depósitos	Días Transcurridos	Días Calendario	Factor	Ponderación
3° día	10,000.00		3	31	0.903225806	9,032.26
6° día		100,000.00	6	31	0.806451613	80,645.16
10° día	35,000.00		10	31	0.677419355	23,709.68
17° día		50,000.00	17	31	0.451612903	22,580.65
26° día		200,000.000	26	31	0.161290323	32,258.06
Ponderación de flujos						102,741.94

La forma de determinar los rendimientos es:

Rendimiento después de Comisiones y Gastos por Intermediación se calcula dividiendo el Valor de Cartera al Cierre más comisiones más Gastos más Impuestos menos el Valor Cartera del Periodo entre el Capital Invertido.

Rendimiento Neto se calcula dividiendo el Resultado Generado de la Inversión entre el Capital Invertido.

Rendimiento Neto Anual se calcula dividiendo el Rendimiento Neto entre el Tiempo de Inversión y el resultado multiplicado por 360 (salvo el mes de diciembre, éste periodo será multiplicado por los días naturales del año en curso)

DETALLE DE MOVIMIENTOS

Diferencial de Valuación por Operación; se refiere a la diferencia del precio de venta del título contra el costo promedio en el caso de operaciones de venta, mientras que para las operaciones de compra se refiere a la diferencia entre el precio de cierre del título del mes reportado contra el costo de adquisición. En ambos casos, dicho diferencial multiplicado por el número de títulos operados.

DISTRIBUCIÓN DEL GASTO

Las Comisiones y Gastos que integran Distribución del Gasto son:

De Intermediación: Importes Cobrados relacionados a las operaciones realizadas durante el periodo que se reporta.

Administrativos: Importes Cobrados por Concepto de manejo de cartera, comisiones por desempeño, entre otros.

Por Servicios: Importes cobrados por conceptos adicionales a los de intermediación o de servicios.

Impuesto Sobre la Renta: Monto total del Impuesto Sobre la Renta retenido en términos de la legislación fiscal, en el periodo reportado.

El cálculo se realiza de la siguiente manera:

La fórmula para calcular el Impuesto Sobre la Renta Retenido en proporción sobre el valor de la cartera es: monto total de ISR retenido del periodo entre la cartera de inversión fecha liquidación y el resultado multiplicado por 100.

La fórmula para calcular las Comisiones y gastos de Intermediación en proporción sobre el valor de la cartera es: monto total de Comisiones y gastos de Intermediación incluyendo su IVA cobradas en el periodo entre la cartera de inversión fecha liquidación y el resultado multiplicado por 100.

La fórmula para calcular las Comisiones y Gastos Administrativos en proporción sobre el valor de la cartera es: monto total de Comisiones y Gastos Administrativos incluyendo su IVA cobrados en el periodo entre la cartera de inversión fecha liquidación y el resultado multiplicado por 100.

La fórmula para calcular las Comisiones y Gastos por Servicios en proporción sobre el valor de la cartera es: monto total de Comisiones y Gastos por Servicios incluyendo su IVA cobrados en el periodo entre la cartera de inversión fecha liquidación y el resultado multiplicado por 100.

PORTAFOLIO DE INVERSIÓN

Se integran al portafolio las operaciones de Mercado de Dinero, Mercado de Capitales, Fondos de Inversión de Deuda, Fondos de Inversión de Renta Variable e Instrumentos Estructurados, que hayan sido ejecutados y liquidados así como las concertadas pendientes por liquidar.

Efectivo por liquidar es el monto total de las órdenes de Mercado de Dinero, Mercado de Capitales, Fondos de Inversión de Deuda, Fondos de Inversión de Renta Variable e Instrumentos Estructurados, pactadas pendientes por liquidar.

Derivado de las políticas de compra/venta de los Fondos de Inversión con liquidaciones diferentes a mismo día, la plusvalía/minusvalía presentada puede llegar a varias debido a que las operaciones pendientes por liquidar se valúan con el último precio oficial conocido.

Diferencial de Valuación del Mes se determina comparando el número de títulos del mes anterior y el mes actual, el que resulte menor se multiplica por la resta del Precio de Mercado menos Precio Mes Anterior.

COMISION ESTATAL DE DERECHOS HUMANOS
CALLE PEDRO MORENO 1616

AMERICANA
GUADALAJARA JAL. C.P. 44160
SUCURSAL: 0643 GUADALAJARA VALLARTA II
TIPO DE ENVÍO: CORREO



NO. DE CLIENTE: 11855303
RFC: CED930224MP7

DATOS DE SUCURSAL:
PLAZA: 9491 PLAZA GUADALAJARA
DIRECCIÓN: VALLARTA ESQ GENERAL SAN MARTIN 1617 AMERICANA
TELÉFONO: 6165600

INFORMACIÓN DEL PERIODO

Periodo Del 01/Agosto/2023 al 31/Agosto/2023

Fecha de corte 31/Agosto/2023

Moneda PESOS

RESUMEN INTEGRAL

Producto	No. de Cuenta	CLABE	Saldo anterior	Saldo al corte
ENLACE GLOBAL PM S/INTERESES	0190154938	072 320 00190154938 0	\$54,287.53	\$0.00
CONTRATO SCAT	0500181571		\$19,969,430.64	\$20,735,541.46
TOTAL			\$20,023,718.17	\$20,735,541.46

DETALLE
ENLACE GLOBAL PM S/INT. ▼
Resumen del periodo

Saldo inicial del periodo	\$ 54,287.53
+ Total de depósitos	\$ 24,831,820.97
- Total de retiros	\$ 24,886,102.70
+ Intereses Netos Ganados	\$ 0.00
- Total de comisiones Cobradas / Pagadas	\$ 5.00
- IVA sobre comisiones (16%)	\$ 0.80
- Intereses Cobrados / Pagados	\$ 0.00
Saldo actual	\$ 0.00
Saldo disponible al día*	\$ 0.00

Saldo Promedio

Saldo promedio mínimo	\$ 10,000.00
En el Periodo 01 Ago al 31 Ago:	\$ 475,085.40
Días que comprende el periodo	31

Intereses devengados

Tasa Bruta Anual	0.00%
Interés Tasa Bruta Anual	\$ 0.00
Retención de ISR	\$ 0.00

INTERESES NETOS GANADOS \$ 0.00

Saldo no disponible al día

Depósitos de Cheques S.B.C.	\$0.00
Ret. Garantía Líquida	\$
Comisiones pendientes de aplicar	\$0.00
Compras no aplicadas	\$0.00

TOTAL \$0.00

Resumen de comisiones

Cheques girados	0
Cheques girados sin comisión	0
Cheques girados con comisión	0
Importe de la comisión	\$ 0.00
Por cheques devueltos	\$ 0.00
Otras comisiones	\$ 5.00

ENLACE GLOBAL PM S/INTERESES

(Saldo inicial de \$54,287.53)

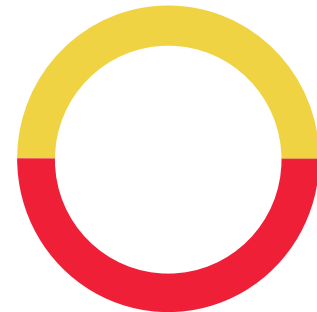

DEPÓSITOS	\$24,831,820.97
RETIROS	\$24,886,102.70
COMISIONES	\$5.00
OTROS CARGOS	\$0.80
SALDO FINAL	\$0.00

Línea Directa para su empresa:

Ciudad de México: (55) 5140 5640 | Monterrey: (81) 8156 9640 | Guadalajara: (33) 3669 9040 | Resto del país: 800 - DIRECTA (3473282) | Visita nuestra página: www.banorte.com

Banco Mercantil del Norte S.A. Institución de Banca Múltiple Grupo Financiero Banorte, Av. Revolución No. 3000, Colonia La Primavera C.P.64830, Municipio Monterrey

Nuevo Leon. RFC BMN930209927

DETALLE DE MOVIMIENTOS (PESOS) ▼
Enlace Global Pm S/Intereses

FECHA	DESCRIPCIÓN / ESTABLECIMIENTO	MONTO DEL DEPOSITO	MONTO DEL RETIRO	SALDO
31-JUL-23	SALDO ANTERIOR			54,287.53
01-AGO-23	VTA FONDOS DE INV. 0500181571 01/08 NTEGUB M6	74,209.61		128,497.14
01-AGO-23	TRASPASO A CUENTA PROPIA 0000000001 IVA:00000000.00 , A LA CUENTA 0186151659 para pagos AL R.F.C. CED930224MP7		74,206.60	54,290.54
02-AGO-23	VTA FONDOS DE INV. 0500181571 02/08 NTEGUB M6	5,464.50		59,755.04
03-AGO-23	TRASPASO A CUENTA PROPIA 0000000001 IVA:00000000.00 , A LA CUENTA 0186151659 para pagos AL R.F.C. CED930224MP7		5,464.50	54,290.54
03-AGO-23	VTA FONDOS DE INV. 0500181571 03/08 NTEGUB M6	3,960.23		58,250.77
03-AGO-23	TRASPASO A CUENTA PROPIA 0000000001 IVA:00000000.00 , A LA CUENTA 0186151659 desayuno día de la secretaria AL R.F.C. CED930224MP7		3,950.00	54,300.77
03-AGO-23	VTA FONDOS DE INV. 0500181571 03/08 NTEGUB M6	78,331.19		132,631.96
03-AGO-23	TRASPASO A CUENTA PROPIA 0000000001 IVA:00000000.00 , A LA CUENTA 0186151659 para pagos AL R.F.C. CED930224MP7		78,319.50	54,312.46
07-AGO-23	VTA FONDOS DE INV. 0500181571 07/08 NTEGUB M6	1,462.23		55,774.69
07-AGO-23	TRASPASO A CUENTA PROPIA 0000000001 IVA:00000000.00 , A LA CUENTA 0186151659 pago telefonia por cable AL R.F.C. CED930224MP7		1,450.00	54,324.69
08-AGO-23	VTA FONDOS DE INV. 0500181571 08/08 NTEGUB M6	3,030.82		57,355.51
08-AGO-23	TRASPASO A CUENTA PROPIA 0000000001 IVA:00000000.00 , A LA CUENTA 0186151659 para viaticos a comprobar AL R.F.C. CED930224MP7		3,024.00	54,331.51
08-AGO-23	VTA FONDOS DE INV. 0500181571 08/08 NTEGUB M6	19,783.26		74,114.77
09-AGO-23	TRASPASO A CUENTA PROPIA 0000000001 IVA:00000000.00 , A LA CUENTA 0186151659 para reposiciones caja chica AL R.F.C. CED930224MP7		19,783.00	54,331.77
09-AGO-23	VTA FONDOS DE INV. 0500181571 09/08 NTEGUB M6	4,072.38		58,404.15
09-AGO-23	TRASPASO A CUENTA PROPIA 0000000001 IVA:00000000.00 , A LA CUENTA 0186151659 para reposisicones y reembolso AL R.F.C. CED930224MP7		4,066.00	54,338.15
09-AGO-23	002601002308090000184283 SPEI RECIBIDO, BCO:0012 BBVA BANCOMER HR LIQ: 15:03:06 DEL CLIENTE SECRETARIA DE LA HAC IENDA PUBLICA DE LA CLABE 012320001112497540 CON RFC SPC130227L99 CONCEPTO: SP 2220573 6680977 REFERENCIA: 2220573 CVE RAST: 002601002308090000184283	12,691,767.29		12,746,105.44
10-AGO-23	CPA FONDOS DE INV. 0500181571 10/08 NTEGUB M5		12,691,099.73	55,005.71
10-AGO-23	VTA FONDOS DE INV. 0500181571 10/08 NTEGUB M6	151,641.15		206,646.86
10-AGO-23	TRASPASO A CUENTA PROPIA 0000000001 IVA:00000000.00 , A LA CUENTA 0186151659 para pagos AL R.F.C. CED930224MP7		151,630.00	55,016.86
11-AGO-23	VTA FONDOS DE INV. 0500181571 11/08 NTEGUB M6	2,070,865.50		2,125,882.36
11-AGO-23	TRASPASO A CUENTA PROPIA 0000000015 IVA:00000000.00 , A LA CUENTA 0174254089 pago 1ra quinc agosto AL R.F.C. CED930224MP7		2,070,859.98	55,022.38
11-AGO-23	VTA FONDOS DE INV. 0500181571 11/08 NTEGUB M6	284,698.36		339,720.74
11-AGO-23	TRASPASO A CUENTA PROPIA 0000000013 IVA:00000000.00 , A LA CUENTA 0174254089 pago toka 1ra quinc agosto AL R.F.C. CED930224MP7		284,694.12	55,026.62
11-AGO-23	TRASPASO A CUENTA PROPIA 0000000015 IVA:00000000.00 , A LA CUENTA 0174254089 para pago nomina 1ra quinc ago AL R.F.C. CED930224MP7		2,000.00	53,026.62
14-AGO-23	VTA FONDOS DE INV. 0500181571 14/08 NTEGUB M6	1,730,973.18		1,783,999.80
14-AGO-23	VTA FONDOS DE INV. 0500181571 14/08 NTEGUB M6	74,431.62		1,858,431.42
14-AGO-23	VTA FONDOS DE INV. 0500181571 14/08 NTEGUB M6	19,332.89		1,877,764.31
14-AGO-23	TRASPASO A CUENTA PROPIA 0000000015 IVA:00000000.00 , A LA CUENTA 0174254089 pensiones alim, sedar, pension AL R.F.C. CED930224MP7		1,824,699.86	53,064.45
14-AGO-23	COMPRA ORDEN DE PAGO SPEI 0000015 =REFERENCIA CTA/CLABE: 012320015266738345, BEM SPEI BCO:012 BENEF:BRENDA LIZETTE OCEGUERA ORTI (DATO NO VERIF POR ESTA INST), pensiones aliment CVE RASTREO: 8846APR1202308142462901058 RFC: OE0B970718DVA IVA: 000000000000.00 BBVA BANCOMER HORA LIQ: 11:45:09		5,740.74	47,323.71
14-AGO-23	COMISION ORDEN DE PAGO SPEI REFERENCIA: 0000015		5.00	47,318.71
14-AGO-23	I.V.A. ORDEN DE PAGO SPEI REFERENCIA: 0000015		0.80	47,317.91
15-AGO-23	DEPOSITO DE CUENTA PROPIA 0000000015 , DE LA CUENTA 0174254089 Dev pensio alim Ocegüera Ortiz	5,740.74		53,058.65
15-AGO-23	VTA FONDOS DE INV. 0500181571 15/08 NTEGUB M6	372,561.87		425,620.52
15-AGO-23	TRASPASO A CUENTA PROPIA 0000000001 IVA:00000000.00 , A LA CUENTA 0186151659 varios AL R.F.C. CED930224MP7		12,864.00	412,756.52

Línea Directa para su empresa:

Ciudad de México: (55) 5140 5640 | Monterrey: (81) 8156 9640 | Guadalajara: (33) 3669 9040 | Resto del país: 800 - DIRECTA (3473282) | Visita nuestra página: www.banorte.com
 Banco Mercantil del Norte S.A. Institución de Banca Múltiple Grupo Financiero Banorte, Av. Revolución No. 3000, Colonia La Primavera C.P.64830, Municipio Monterrey
 Nuevo Leon. RFC BMN930209927

DETALLE DE MOVIMIENTOS (PESOS) (CONTINUACIÓN) ▼
Enlace Global Pm S/Intereses

FECHA	DESCRIPCIÓN / ESTABLECIMIENTO	MONTO DEL DEPOSITO	MONTO DEL RETIRO	SALDO
15-AGO-23	TRASPASO A CUENTA PROPIA 0000000007 IVA:00000000.00 , A LA CUENTA 0174254089 pago imss julio AL R.F.C. CED930224MP7		359,691.72	53,064.80
17-AGO-23	VTA FONDOS DE INV. 0500181571 17/08 NTEGUB M5	1,650,001.99		1,703,066.79
17-AGO-23	VTA FONDOS DE INV. 0500181571 17/08 NTEGUB M5	500,004.69		2,203,071.48
17-AGO-23	TRASPASO A CUENTA PROPIA 0000000001 IVA:00000000.00 , A LA CUENTA 0174254089 fondeo para pago pensiones AL R.F.C. CED930224MP7		726,035.84	1,477,035.64
17-AGO-23	TRASPASO A CUENTA PROPIA 0000000001 IVA:00000000.00 , A LA CUENTA 0174254089 fondeo pago de impuestos jul23 AL R.F.C. CED930224MP7		1,293,564.00	183,471.64
21-AGO-23	VTA FONDOS DE INV. 0500181571 21/08 NTEGUB M5	465,198.91		648,670.55
21-AGO-23	TRASPASO A CUENTA PROPIA 0000000207 IVA:00000000.00 , A LA CUENTA 0174254089 fondeo pago asimilados del mes AL R.F.C. CED930224MP7		465,009.70	183,660.85
21-AGO-23	TRASPASO A CUENTA PROPIA 0000000001 IVA:00000000.00 , A LA CUENTA 0186151659 fondeo para pagos AL R.F.C. CED930224MP7		83,660.85	100,000.00
23-AGO-23	TRASPASO A CUENTA PROPIA 0000000001 IVA:00000000.00 , A LA CUENTA 0186151659 fondeo de pagos AL R.F.C. CED930224MP7		100,000.00	0.00
24-AGO-23	VTA FONDOS DE INV. CTO 0500181571 24/08 NTEGUB SERIE M5	125,005.49		125,005.49
24-AGO-23	TRASPASO A CUENTA PROPIA 0000000001 IVA:00000000.00 , A LA CUENTA 0186151659 fondeo para pagos AL R.F.C. CED930224MP7		125,005.49	0.00
28-AGO-23	VTA FONDOS DE INV. 0500181571 28/08 NTEGUB M6	2,118,690.01		2,118,690.01
28-AGO-23	TRASPASO A CUENTA PROPIA 0000000016 IVA:00000000.00 , A LA CUENTA 0174254089 traspaso pago 2da quinc agosto AL R.F.C. CED930224MP7		2,118,680.40	9.61
28-AGO-23	VTA FONDOS DE INV. 0500181571 28/08 NTEGUB M6	12,584.81		12,594.42
29-AGO-23	VTA FONDOS DE INV. 0500181571 29/08 NTEGUB M5	50,009.29		62,603.71
29-AGO-23	TRASPASO A CUENTA PROPIA 0000000001 IVA:00000000.00 , A LA CUENTA 0186151659 fondeo para pagos AL R.F.C. CED930224MP7		22,603.71	40,000.00
29-AGO-23	VTA FONDOS DE INV. 0500181571 29/08 NTEGUB M5	284,875.28		324,875.28
29-AGO-23	TRASPASO A CUENTA PROPIA 0000000001 IVA:00000000.00 , A LA CUENTA 0174254089 fondeo despensa 2Q agosto 2023 AL R.F.C. CED930224MP7		284,864.05	40,011.23
29-AGO-23	VTA FONDOS DE INV. 0500181571 29/08 NTEGUB M5	38,111.99		78,123.22
29-AGO-23	TRASPASO A CUENTA PROPIA 0000000209 IVA:00000000.00 , A LA CUENTA 0186151659 fondeo finiquito erika nayeli AL R.F.C. CED930224MP7		38,100.00	40,023.22
29-AGO-23	VTA FONDOS DE INV. 0500181571 29/08 NTEGUB M5	1,920,001.50		1,960,024.72
29-AGO-23	TRASPASO A CUENTA PROPIA 0000000212 IVA:00000000.00 , A LA CUENTA 0174254089 fondo pago pensiones AL R.F.C. CED930224MP7		1,737,391.04	222,633.68
29-AGO-23	TRASPASO A CUENTA PROPIA 0000000211 IVA:00000000.00 , A LA CUENTA 0174254089 fondeo pago sedar AL R.F.C. CED930224MP7		74,851.84	147,781.84
30-AGO-23	TRASPASO A CUENTA PROPIA 0000000214 IVA:00000000.00 , A LA CUENTA 0174254089 PENSIONES ALIMENTICIAS AL R.F.C. CED930224MP7		18,334.93	129,446.91
30-AGO-23	VTA FONDOS DE INV. 0500181571 30/08 NTEGUB M5	75,010.19		204,457.10
30-AGO-23	TRASPASO A CUENTA PROPIA 0000000001 IVA:00000000.00 , A LA CUENTA 0186151659 fondeo para pagos AL R.F.C. CED930224MP7		144,457.10	60,000.00
31-AGO-23	TRASPASO A CUENTA PROPIA 0000000001 IVA:00000000.00 , A LA CUENTA 0186151659 fondeo para pagos AL R.F.C. CED930224MP7		60,000.00	0.00

Línea Directa para su empresa:

▼ POSICIÓN DE VALORES DE MESA DE DINERO Y SOCIEDADES DE INVERSIÓN ▼
CONTRATO 0500181571

Emisión	Títulos	Precio de Mercado	Tasa	Plazo	Vence	Valor Mercado	Inversión %	Fondo %
POSICION INICIAL 01/08/23								
51 NTEGUB M6	1,327,280	\$15.045379				\$19,969,430.64	100.00	0.04
TOTAL VALOR CARTERA INICIAL						\$19,969,430.64	100.00	0.00
POSICION DISPONIBLE 31/08/23								
51 NTEGUB M5	451,626	\$16.933361				\$7,647,546.09	36.88	0.01
51 NTEGUB M6	862,467	\$15.175068				\$13,087,995.37	63.12	0.03
TOTAL VALOR CARTERA DISPONIBLE						\$20,735,541.46	100.00	0.00

Esta información es a manera de resumen, la información detallada de movimientos derivados de su contrato de valores serán plasmados en el Estado de Cuenta correspondiente, el cual se emite por separado a este documento en los términos pactados en el referido contrato.

OTROS ▼
Informe de Depósitos en efectivo (IDE) mayores a \$15,000 pesos

Mes:	AGOSTO de 2023
Excedentes de depósitos	\$ 23,708.00
Tipo de Cambio	\$ 16.8402
Resumen por cliente del ejercicio 2023	
Monto de excedente de depósitos	\$ 103,563.46

***Los depósitos en efectivo presentados en el presente informe son aquellos que exceden la cantidad de \$15,000 (Quince mil pesos 00/100) de forma acumulada en todas las cuentas bajo titularidad del cliente dentro de un mes calendario.**

Advertencia: Incumplir sus obligaciones le puede generar comisiones.

El presente estado de cuenta no es un comprobante fiscal.

La fecha de corte coincide con la fecha de terminación del periodo que se señala en el presente estado de cuenta. Las operaciones efectuadas durante los días no laborales o después de la hora de corte de fin de día serán consideradas en nuestra contabilidad como realizadas en el siguiente día hábil bancario. Usted dispone de 90 días después de la fecha de corte para objetar la información contenida en su estado de cuenta, de no hacerlo se asumirá su conformidad al respecto.

Cuando no reciba su estado de cuenta durante los 20 días siguientes de la fecha de corte, y no haya dado instrucciones para que no se le envíe, favor de solicitarlo en su sucursal.

En el caso de avisos de modificaciones al contrato de adhesión, recuerde que, si así lo decide, tiene derecho a solicitar la cancelación de su cuenta dentro de los 30 días naturales posteriores a la notificación recibida, sin responsabilidad alguna a su cargo cubriendo, en su caso, los adeudos que se hayan generado a la fecha.

Aviso de privacidad

Ponemos a su disposición el Aviso de Privacidad en www.banorte.com en el entendido de que su información será tratada con sujeción a los fines establecidos en el referido Aviso de Privacidad.

Consultas, Reclamaciones, y Aclaraciones

Banco Mercantil del Norte S.A. Institución de Banca Múltiple, Grupo Financiero Banorte recibe las consultas, reclamaciones o aclaraciones, a través de su **Unidad Especializada de Atención a Usuarios (UNE)**, ubicada en Av. Paseo de la Reforma 195 Piso 1, Colonia Cuauhtémoc, C.P. 06500, Alcaldía Cuauhtémoc, Ciudad de México, Correo electrónico: une@banorte.com, o al Teléfono: **800 627 2292** así como en cualquiera de sus sucursales. En el caso de no obtener una respuesta satisfactoria o en el caso de requerir consultar y/o comparar información sobre comisiones podrá acudir a la Comisión Nacional para la Protección y Defensa de los Usuarios de Servicios Financieros www.condusef.gob.mx con número telefónico de atención en la Ciudad de México **(55) 5340 0999** y desde el interior de la República el **800 999 8080**.

Línea Directa para su empresa:

Ciudad de México: (55) 5140 5640 | Monterrey: (81) 8156 9640 | Guadalajara: (33) 3669 9040 | Resto del país: 800 - DIRECTA (3473282) | Visita nuestra página: www.banorte.com
 Banco Mercantil del Norte S.A. Institución de Banca Múltiple Grupo Financiero Banorte, Av. Revolución No. 3000, Colonia La Primavera C.P.64830, Municipio Monterrey
 Nuevo Leon. RFC BMN930209927

Referencia de Abreviaturas

ABO	Abono	COM	Comisión	EDO	Estado	O/B	Otro Banco
ATM	Cajero Automático	CONS	Consulta	I.S.R	Impuesto Sobre la Renta	PZO	Plazo
BTE	Banorte	CPA	Compra	I.V.A	Impuesto al Valor Agregado	R.F.C	Registro Federal de Causantes
CAM	Cámara de compensación	CTA	Cuenta	INT	Interés (es)	REV	Reverso
CAP	Capital	DEP	Depósito	INTBC	Interbancaria	S.B.C	Saldo salvo Buen Cobro
CHEQ/CHQ	Cheque	DEV	Devolución	INV	Inversión	VEN	Ventanilla
CLABE	Clave Bancaria Estandarizada	DISP	Disposición/Dispersión	LIQ	Liquidación (Pago)		



Los productos anteriormente descritos se encuentran protegidos por el Instituto para la Protección del Ahorro Bancario (IPAB) hasta por un monto equivalente a 400,000 UDI por cliente, por Institución. Lo anterior de conformidad con las disposiciones legales que regulan a dicho Instituto. Vista la página www.ipab.org.mx

COMPROBANTE FISCAL DIGITAL ▼
0190154938 - ENLACE GLOBAL PM S/INTERESES
Folio Fiscal: BB6B2C40-1F31-4F63-B602-186B1120BD6C

No de Serie del Certificado del SAT: 00001000000507237013

No de Serie del Certificado del Emisor: 00001000000504876057

Fecha y hora de certificación: 2023-09-01T20:04:05

Lugar y fecha de elaboración: 64830 2023-08-31

Forma de pago: 03-Transferencia electrónica de fondos

Sello Digital del CFDI:

GK+O6+jAB+b7vmvoC1Qq1RVCq1kk5ZQE4Q0iOLnqt2+JU0il86iDe8Ua6rGGjdWBinu7axg9GWq7Lzc41pWQcssu24CTxV7iWzAPDoU0rM4bGtxS1fonHKDVSbkUsdXK44OplkrCjYj/jC1hCp9gT+WIBlikSPoTaBwzDbzwS/RD5UQRBJ0zuJkGmaLcrIpbYQnoyBooxNUeVQVXwv9O29bZloyVv+dJFiZG67KQHSDXVUe3NP7BN+zpg+itNlz3lnJHekXW4kGWIBaFGqNM5LC7RYOXEIDegD/MSIX8r11/YoZyzFw44aUAFy71ijNAZDsAMkzk7dQR88wSaJHMA==

Sello del SAT:

byRmy9cbzie8RglACsgEZf5hMy3Tsa6LhtRueWw8D+F/uP1caSn0A8gf9snR88cOYMC5JfAhOWHtcya/j1fV8pi2i22i9Ifk3DT2dtiEBA7T2ZNXt6soyqhM7IzU9YYnvNSnLZ16gN6qtJAx0xU2tb7TldmGNxNXvrlxfoZkuR7cl0BjpuCix+ICLVXj1c8juCg5phpUu5RZQvzqhul7hyfjUHcRfqBgl2ezrybG8A7n+tUmLIHjLRss9Q8j+0cGCy/Gjo2s9I4YxKVGaFAF0vIXWW2Y9I/6g3u+U3yUW+I7FTDiakEveuAaDW5V9kTmxQe8UlJkQQUXmXQpDI+TQ==

Cadena original del complemento de certificación:

||1.1|BB6B2C40-1F31-4F63-B602-186B1120BD6C|2023-09-01T20:04:05|DCD090706E42||GK+O6+jAB+b7vmvoC1Qq1RVCq1kk5ZQE4Q0iOLnqt2+JU0il86iDe8Ua6rGGjdWBinu7axg9GWq7Lzc41pWQcssu24CTxV7iWzAPDoU0rM4bGtxS1fonHKDVSbkUsdXK44OplkrCjYj/jC1hCp9gT+WIBlikSPoTaBwzDbzwS/RD5UQRBJ0zuJkGmaLcrIpbYQnoyBooxNUeVQVXwv9O29bZloyVv+dJFiZG67KQHSDXVUe3NP7BN+zpg+itNlz3lnJHekXW4kGWIBaFGqNM5LC7RYOXEIDegD/MSIX8r11/YoZyzFw44aUAFy71ijNAZDsAMkzk7dQR88wSaJHMA==|00001000000507237013||

Versión CFDI: 4.0

Importe Total: CINCO PESOS 80/100 M.N.

Unidad de Medida: E48-Unidad de servicio

Método de Pago: PUE-Pago en una sola exhibición

Lugar de Expedición: 64830

Régimen Fiscal: 601-General de Ley Personas Morales

Código Postal del Receptor: 44160

Régimen Fiscal del Receptor: 601-General de Ley Personas Morales

Uso del CFDI: G03-Gastos en general

Este documento es una representación impresa de un CFDI

Línea Directa para su empresa:

Ciudad de México: (55) 5140 5640 | Monterrey: (81) 8156 9640 | Guadalajara: (33) 3669 9040 | Resto del país: 800 - DIRECTA (3473282) | Visita nuestra página: www.banorte.com
 Banco Mercantil del Norte S.A. Institución de Banca Múltiple Grupo Financiero Banorte, Av. Revolución No. 3000, Colonia La Primavera C.P.64830, Municipio Monterrey
 Nuevo Leon. RFC BMN930209927

COMISION ESTATAL DE DERECHOS HUMANOS
CALLE PEDRO MORENO 1616

AMERICANA
GUADALAJARA JAL. C.P. 44160
SUCURSAL: 0643 GUADALAJARA VALLARTA II
TIPO DE ENVÍO: CORREO



NO. DE CLIENTE: 11855303
RFC: CED930224MP7

DATOS DE SUCURSAL:
PLAZA: 9491 PLAZA GUADALAJARA
DIRECCIÓN: VALLARTA ESQ GENERAL SAN MARTIN 1617 AMERICANA
TELÉFONO: 6165600

INFORMACIÓN DEL PERIODO

Periodo Del 01/Agosto/2023 al 31/Agosto/2023

Fecha de corte 31/Agosto/2023

Moneda PESOS

RESUMEN INTEGRAL

Producto	No. de Cuenta	CLABE	Saldo anterior	Saldo al corte
ENLACE GLOBAL PM S/INTERESES	0186151659	072 320 00186151659 2	\$44,743.31	\$146,299.99
CONTRATO SCAT	0500140428		\$1,067,178.91	\$1,076,281.01
TOTAL			\$1,111,922.22	\$1,222,581.00

DETALLE
ENLACE GLOBAL PM S/INT. ▼
Resumen del periodo

Saldo inicial del periodo	\$ 44,743.31
+ Total de depósitos	\$ 1,166,047.04
- Total de retiros	\$ 1,064,317.52
+ Intereses Netos Ganados	\$ 0.00
- Total de comisiones Cobradas / Pagadas	\$ 149.00
- IVA sobre comisiones (16%)	\$ 23.84
- Intereses Cobrados / Pagados	\$ 0.00
Saldo actual	\$ 146,299.99
Saldo disponible al día*	\$ 146,299.99

Saldo Promedio

Saldo promedio mínimo	\$ 0.00
En el Periodo 01 Ago al 31 Ago:	\$ 150,593.44
Días que comprende el periodo	31

Intereses devengados

Tasa Bruta Anual	0.00%
Interés Tasa Bruta Anual	\$ 0.00
Retención de ISR	\$ 0.00

INTERESES NETOS GANADOS \$ 0.00

Saldo no disponible al día

Depósitos de Cheques S.B.C.	\$0.00
Ret. Garantía Líquida	\$
Comisiones pendientes de aplicar	\$0.00
Compras no aplicadas	\$0.00

TOTAL \$0.00

Resumen de comisiones

Cheques girados	25
Cheques girados sin comisión	25
Cheques girados con comisión	0
Importe de la comisión	\$ 0.00
Por cheques devueltos	\$ 0.00
Otras comisiones	\$ 149.00

ENLACE GLOBAL PM S/INTERESES

(Saldo inicial de \$44,743.31)

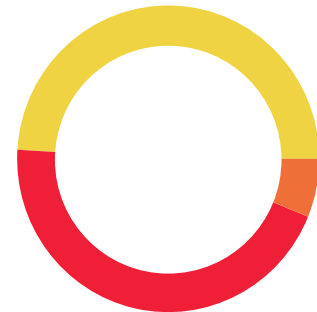

DEPÓSITOS	\$1,166,047.04
RETIROS	\$1,064,317.52
COMISIONES	\$149.00
OTROS CARGOS	\$23.84
SALDO FINAL	\$146,299.99

Línea Directa para su empresa:

Ciudad de México: (55) 5140 5640 | Monterrey: (81) 8156 9640 | Guadalajara: (33) 3669 9040 | Resto del país: 800 - DIRECTA (3473282) | Visita nuestra página: www.banorte.com

Banco Mercantil del Norte S.A. Institución de Banca Múltiple Grupo Financiero Banorte, Av. Revolución No. 3000, Colonia La Primavera C.P.64830, Municipio Monterrey

Nuevo Leon. RFC BMN930209927

DETALLE DE MOVIMIENTOS (PESOS) (CONTINUACIÓN) ▼
Enlace Global Pm S/Intereses

FECHA	DESCRIPCIÓN / ESTABLECIMIENTO	MONTO DEL DEPOSITO	MONTO DEL RETIRO	SALDO
02-AGO-23	COMPRA ORDEN DE PAGO SPEI 0000021 =REFERENCIA CTA/CLABE: 021320064548215586, BEM SPEI BCO:021 BENEF:FERNANDO BARAJAS ALVARE (DATO NO VERIF POR ESTA INST), viaticos a puerto vallarta CVE RASTREO: 8846APR1202308022442600748 RFC: BAAF581106F60 IVA: 000000000000.00 HSBC HORA LIQ: 15:32:57		2,021.00	29,185.15
02-AGO-23	COMISION ORDEN DE PAGO SPEI REFERENCIA: 0000021		5.00	29,180.15
02-AGO-23	I.V.A. ORDEN DE PAGO SPEI REFERENCIA: 0000021		0.80	29,179.35
02-AGO-23	COMPRA ORDEN DE PAGO SPEI 0000022 =REFERENCIA CTA/CEL : 1505860315 , BEM SPEI BCO:012 BENEF:CARLOS EDUARDO NAVARRO ROM (DATO NO VERIF POR ESTA INST), reposicion de viaticos a zapotlan CVE RASTREO: 8846APR1202308022442604359 RFC: NARC840702RI1 IVA: 000000000000.00 BBVA BANCOMER HORA LIQ: 15:34:44		216.00	28,963.35
02-AGO-23	COMISION ORDEN DE PAGO SPEI REFERENCIA: 0000022		5.00	28,958.35
02-AGO-23	I.V.A. ORDEN DE PAGO SPEI REFERENCIA: 0000022		0.80	28,957.55
02-AGO-23	DEV.SPEINUMERO DE LINEA DE TEL REFERENCIA:0000022 MOT DEV:F NUMERO DE LINEA DE TELEFONIA M BCO:40012 BENEFIC:CARLOS EDUARDO NAVARRO ROMO ORDENANTE:COMISION ESTATAL DE DERECHOS HUMANOS CVE.RASTR: 8846APR1202308022442604359 HORA LIQ: 15:35:00 hrs.		216.00-	29,173.55
02-AGO-23	CHEQUE PAGADO 0026713		7,451.55	21,722.00
03-AGO-23	DEPOSITO DE CUENTA PROPIA 0000000001 , DE LA CUENTA 0190154938 para pagos	5,464.50		27,186.50
03-AGO-23	DEPOSITO DE CUENTA PROPIA 0000000001 , DE LA CUENTA 0190154938 desayuno dia de la secretaria	3,950.00		31,136.50
03-AGO-23	CHEQUE PAGADO 0026720		4,236.04	26,900.46
03-AGO-23	CHEQUE PAGADO 0026716		315.00	26,585.46
03-AGO-23	CHEQUE PAGADO 0026719		2,000.00	24,585.46
03-AGO-23	DEPOSITO DE CUENTA PROPIA 0000000001 , DE LA CUENTA 0190154938 para pagos	78,319.50		102,904.96
03-AGO-23	TRASPASO A CUENTA DE TERCEROS 0000000404 IVA:00000000.00 , A LA CUENTA: 0414936465 desayuno a de la secretaria AL R.F.C. MUAS7704062CA		3,944.00	98,960.96
03-AGO-23	COMPRA ORDEN DE PAGO SPEI 0000408 =REFERENCIA CTA/CLABE: 012320004749913465, BEM SPEI BCO:012 BENEF:Adriana Cordero Gome (DATO NO VERIF POR ESTA INST), renta del mes de agosto de bodega archiv CVE RASTREO: 8846APR1202308032444426705 RFC: COGA730623RUO IVA: 000000000000.00 BBVA BANCOMER HORA LIQ: 14:54:39		23,261.70	75,699.26
03-AGO-23	COMISION ORDEN DE PAGO SPEI REFERENCIA: 0000408		5.00	75,694.26
03-AGO-23	I.V.A. ORDEN DE PAGO SPEI REFERENCIA: 0000408		0.80	75,693.46
03-AGO-23	COMPRA ORDEN DE PAGO SPEI 0000406 =REFERENCIA CTA/CLABE: 002320701043095402, BEM SPEI BCO:002 BENEF:JOSE ALBERTO GUERRA JOTA (DATO NO VERIF POR ESTA INST), renta del mes de agosto oficina san juan CVE RASTREO: 8846APR2202308032444426708 RFC: GUJA4607143U4 IVA: 000000000000.00 BANAMEX HORA LIQ: 14:54:39		46,837.48	28,855.98
03-AGO-23	COMISION ORDEN DE PAGO SPEI REFERENCIA: 0000406		5.00	28,850.98
03-AGO-23	I.V.A. ORDEN DE PAGO SPEI REFERENCIA: 0000406		0.80	28,850.18
03-AGO-23	COMPRA ORDEN DE PAGO SPEI 0000405 =REFERENCIA CTA/CLABE: 012320001584490586, BEM SPEI BCO:012 BENEF:Plomeria Industrial de Guadalaj (DATO NO VERIF POR ESTA INST), bases sin patas CVE RASTREO: 8846APR1202308032444568134 RFC: PIG0707273T8 IVA: 000000000000.00 BBVA BANCOMER HORA LIQ: 15:52:40		3,221.32	25,628.86
03-AGO-23	COMISION ORDEN DE PAGO SPEI REFERENCIA: 0000405		5.00	25,623.86
03-AGO-23	I.V.A. ORDEN DE PAGO SPEI REFERENCIA: 0000405		0.80	25,623.06
07-AGO-23	DEPOSITO DE CUENTA PROPIA 0000000001 , DE LA CUENTA 0190154938 pago telefonia por cable	1,450.00		27,073.06
08-AGO-23	TRASPASO A CUENTA DE TERCEROS 0000000150 IVA:00000000.00 , A LA CUENTA: 4915669437197666 GASTOS A COMPROBAR AL R.F.C. SARJ7101025V7		1,617.00	25,456.06
08-AGO-23	TRASPASO A CUENTA DE TERCEROS 0000000151 IVA:00000000.00 , A LA CUENTA: 1206848313 GASTOS A COMPROBAR AL R.F.C. AELE951024H14		192.00	25,264.06
08-AGO-23	TRASPASO A CUENTA DE TERCEROS 0000000149 IVA:00000000.00 , A LA CUENTA: 0584656648 GASTOS A COMPROBAR AL R.F.C. RIEK8406011B8		192.00	25,072.06
08-AGO-23	TRASPASO A CUENTA DE TERCEROS 0000000148 IVA:00000000.00 , A LA CUENTA: 1227092362 GASTOS A COMPROBAR AL R.F.C. PEFR980427UX1		132.00	24,940.06
08-AGO-23	TRASPASO A CUENTA DE TERCEROS 0000000147 IVA:00000000.00 , A LA CUENTA: 4915664491519475 GASTOS A COMPROBAR AL R.F.C. GOBH8607092P1		891.00	24,049.06
08-AGO-23	TRASPASO 0000230808 , DE LA CUENTA: 0217876052 dev dia d las madres	2,617.88		26,666.94

Línea Directa para su empresa:

Ciudad de México: (55) 5140 5640 | Monterrey: (81) 8156 9640 | Guadalajara: (33) 3669 9040 | Resto del país: 800 - DIRECTA (3473282) | Visita nuestra página: www.banorte.com
 Banco Mercantil del Norte S.A. Institución de Banca Múltiple Grupo Financiero Banorte, Av. Revolución No. 3000, Colonia La Primavera C.P.64830, Municipio Monterrey
 Nuevo Leon. RFC BMN930209927

DETALLE DE MOVIMIENTOS (PESOS) (CONTINUACIÓN) ▼
Enlace Global Pm S/Intereses

FECHA	DESCRIPCIÓN / ESTABLECIMIENTO	MONTO DEL DEPOSITO	MONTO DEL RETIRO	SALDO
08-AGO-23	DEPOSITO DE CUENTA PROPIA 0000000001 , DE LA CUENTA 0190154938 para viaticos a comprobar	3,024.00		29,690.94
08-AGO-23	DEP.EFFECTIVO	623.00		30,313.94
08-AGO-23	DEP.EFFECTIVO	543.00		30,856.94
08-AGO-23	TRASPASO 0000230808 , DE LA CUENTA: 0805343148 Pago actualizacion y recargos	797.50		31,654.44
08-AGO-23	CHEQUE PAGADO 0026717 DEPOSITO A CTA. 0176435181 RFC PECC680409IN9		4,668.06	26,986.38
09-AGO-23	DEPOSITO DE CUENTA PROPIA 0000000001 , DE LA CUENTA 0190154938 para reposiciones caja chica	19,783.00		46,769.38
09-AGO-23	TRASPASO A CUENTA DE TERCEROS 0000000413 IVA:00000000.00 , A LA CUENTA: 1121358447 reposicion caja chica J. Francisco Ulloa AL R.F.C. UOSF701020HS3		4,000.00	42,769.38
09-AGO-23	TRASPASO A CUENTA DE TERCEROS 0000000414 IVA:00000000.00 , A LA CUENTA: 0176434782 Reposicion de caja chica Gaudelio Felix AL R.F.C. GAFG631110H11		172.00	42,597.38
09-AGO-23	TRASPASO A CUENTA DE TERCEROS 0000000025 IVA:00000000.00 , A LA CUENTA: 1204653559 reembolso de viatico a lagos AL R.F.C. LOGL810919H11		1,178.58	41,418.80
09-AGO-23	COMPRA ORDEN DE PAGO SPEI 0000023 =REFERENCIA CTA/CLABE: 127320001227751480, BEM SPEI BCO:127 BENEF:Saria Wiwiema Lara Renteri (DATO NO VERIF POR ESTA INST), reembolso de viaticos a gdl CVE RASTREO: 8846APR2202308092454156435 RFC: LARS9208041Z9 IVA: 000000000000.00 AZTECA HORA LIQ: 10:42:52		1,213.99	40,204.81
09-AGO-23	COMISION ORDEN DE PAGO SPEI REFERENCIA: 0000023		5.00	40,199.81
09-AGO-23	I.V.A. ORDEN DE PAGO SPEI REFERENCIA: 0000023		0.80	40,199.01
09-AGO-23	DEV.SPEICUENTA INEXISTENTE REFERENCIA:0000023 MOT DEV:1 CUENTA INEXISTENTE BCO:40127 BENEFIC:Saria Wiwiema Lara Renteria ORDENANTE:COMISION ESTATAL DE DERECHOS HUMANOS CVE.RASTR: 8846APR2202308092454156435 HORA LIQ: 10:43:03 hrs.		1,213.99-	41,413.00
09-AGO-23	TRASPASO A CUENTA DE TERCEROS 0000000048 IVA:00000000.00 , A LA CUENTA: 0176434700 Reposicion de caja chica AL R.F.C. RATM720408733		1,203.00	40,210.00
09-AGO-23	DEPOSITO DE CUENTA PROPIA 0000000001 , DE LA CUENTA 0190154938 para reposiciones y reembolso	4,066.00		44,276.00
09-AGO-23	002601002308090000177618 SPEI RECIBIDO, BCO:0012 BBVA BANCOMER HR LIQ: 14:28:56 DEL CLIENTE INSTITUTO DE PENSION ES DEL ESTADO DE JA DE LA CLABE 012320004484640226 CON RFC IPE540101GX0 CONCEPTO: SOLICITUD 1523004643 REFERENCIA: 0977618 CVE RAST: 002601002308090000177618	30,781.43		75,057.43
09-AGO-23	002601002308090000177624 SPEI RECIBIDO, BCO:0012 BBVA BANCOMER HR LIQ: 14:28:56 DEL CLIENTE INSTITUTO DE PENSION ES DEL ESTADO DE JA DE LA CLABE 012320004484640226 CON RFC IPE540101GX0 CONCEPTO: SOLICITUD 1523004690 REFERENCIA: 0977624 CVE RAST: 002601002308090000177624	9,537.72		84,595.15
09-AGO-23	002601002308090000177623 SPEI RECIBIDO, BCO:0012 BBVA BANCOMER HR LIQ: 14:28:56 DEL CLIENTE INSTITUTO DE PENSION ES DEL ESTADO DE JA DE LA CLABE 012320004484640226 CON RFC IPE540101GX0 CONCEPTO: SOLICITUD 1523004689 REFERENCIA: 0977623 CVE RAST: 002601002308090000177623	6,003.62		90,598.77
09-AGO-23	002601002308090000177625 SPEI RECIBIDO, BCO:0012 BBVA BANCOMER HR LIQ: 14:28:56 DEL CLIENTE INSTITUTO DE PENSION ES DEL ESTADO DE JA DE LA CLABE 012320004484640226 CON RFC IPE540101GX0 CONCEPTO: SOLICITUD 1523004691 REFERENCIA: 0977625 CVE RAST: 002601002308090000177625	181,737.14		272,335.91
09-AGO-23	CARGO POR PAGO CONCENTRACION BEM TELCEL (RADIO M 0000000000000000000000000505353713710 AL RFC RDI841003QJ4 RAS 88463221420283037478 FAC 037478		1,047.00	271,288.91
09-AGO-23	TRASPASO A CUENTA DE TERCEROS 0000000412 IVA:00000000.00 , A LA CUENTA: 0217876052 reposicion de caja chica Paulina Flores AL R.F.C. GOF820712M50		5,817.23	265,471.68
09-AGO-23	COMPRA ORDEN DE PAGO SPEI 0000416 =REFERENCIA CTA/CEL : 0479387757 , BEM SPEI BCO:012 BENEF:MARIA DE LA LUZ HERNANDEZ HERNA (DATO NO VERIF POR ESTA INST), servicio de alimentos dia de la secretar CVE RASTREO: 8846APR2202308092454736689 RFC: HEHL810415M25 IVA: 000000000000.00 BBVA BANCOMER HORA LIQ: 15:36:30		5,127.00	260,344.68
09-AGO-23	COMISION ORDEN DE PAGO SPEI REFERENCIA: 0000416		5.00	260,339.68
09-AGO-23	I.V.A. ORDEN DE PAGO SPEI REFERENCIA: 0000416		0.80	260,338.88

Línea Directa para su empresa:

Ciudad de México: (55) 5140 5640 | Monterrey: (81) 8156 9640 | Guadalajara: (33) 3669 9040 | Resto del país: 800 - DIRECTA (3473282) | Visita nuestra página: www.banorte.com
 Banco Mercantil del Norte S.A. Institución de Banca Múltiple Grupo Financiero Banorte, Av. Revolución No. 3000, Colonia La Primavera C.P.64830, Municipio Monterrey
 Nuevo Leon. RFC BMN930209927

DETALLE DE MOVIMIENTOS (PESOS) (CONTINUACIÓN) ▼
Enlace Global Pm S/Intereses

FECHA	DESCRIPCIÓN / ESTABLECIMIENTO	MONTO DEL DEPOSITO	MONTO DEL RETIRO	SALDO
09-AGO-23	DEV.SPEINUMERO DE LINEA DE TEL REFERENCIA:0000416 MOT DEV:F NUMERO DE LINEA DE TELEFONIA M BCO:40012 BENEFIC:MARIA DE LA LUZ HERNANDEZ HERNANDEZ ORDENANTE:COMISION ESTATAL DE DERECHOS HUMANOS CVE.RASTR: 8846APR2202308092454736689 HORA LIQ: 15:36:40 hrs.		5,127.00-	265,465.88
10-AGO-23	CHEQUE CAMARA 0026721 TCA0407219T6		550.00	264,915.88
10-AGO-23	CHEQUE CAMARA 0026722 TCA0407219T6		900.00	264,015.88
10-AGO-23	DEP.EFECTIVO	386.00		264,401.88
10-AGO-23	DEPOSITO DE CUENTA PROPIA 0000000001, DE LA CUENTA 0190154938 para pagos	151,630.00		416,031.88
10-AGO-23	CARGO POR PAGO CONCENTRACION BEM CUENTA MAESTRA 00000000000000000000000000000000F05421 AL RFC TME840315KT6 RAS 88463222586543004368 FAC 004368		33,348.09	382,683.79
10-AGO-23	CARGO POR PAGO CONCENTRACION BEM COMISION FEDERA 000000000014472301034662308020000009250 AL RFC CSS160330CP7 RAS 88463222057178088924 FAC 088924		925.00	381,758.79
10-AGO-23	COMPRA ORDEN DE PAGO SPEI 0000407 =REFERENCIA CTA/CLABE: 137320101594844622, BEM SPEI BCO:137 BENEF:Julio Cesar Hernandez Varga (DATO NO VERIF POR ESTA INST), pension de julio estacionamiento CVE RASTREO: 8846APR2202308102456485660 RFC: HEVJ740528DJ2 IVA: 000000000000.00 BANCOPPEL HORA LIQ: 15:49:29		5,000.00	376,758.79
10-AGO-23	COMISION ORDEN DE PAGO SPEI REFERENCIA: 0000407		5.00	376,753.79
10-AGO-23	I.V.A. ORDEN DE PAGO SPEI REFERENCIA: 0000407		0.80	376,752.99
10-AGO-23	COMPRA ORDEN DE PAGO SPEI 0000423 =REFERENCIA CTA/CEL : 0162644215, BEM SPEI BCO:012 BENEF:TRANSPORTADORA TRALISO (DATO NO VERIF POR ESTA INST), inmuebles en estado inservible CVE RASTREO: 8846APR1202308102456485746 RFC: TTR0608256T6 IVA: 000000000000.00 BBVA BANCOMER HORA LIQ: 15:49:30		10,324.00	366,428.99
10-AGO-23	COMISION ORDEN DE PAGO SPEI REFERENCIA: 0000423		5.00	366,423.99
10-AGO-23	I.V.A. ORDEN DE PAGO SPEI REFERENCIA: 0000423		0.80	366,423.19
10-AGO-23	COMPRA ORDEN DE PAGO SPEI 0000419 =REFERENCIA CTA/CLABE: 021333040619381897, BEM SPEI BCO:021 BENEF:EUGENIO ALBERTO GONZALEZ VILLAN (DATO NO VERIF POR ESTA INST), renta del mes de agosto CVE RASTREO: 8846APR2202308102456485748 RFC: GOVE581111ER3 IVA: 000000000000.00 HSBC HORA LIQ: 15:49:30		8,347.50	358,075.69
10-AGO-23	COMISION ORDEN DE PAGO SPEI REFERENCIA: 0000419		5.00	358,070.69
10-AGO-23	I.V.A. ORDEN DE PAGO SPEI REFERENCIA: 0000419		0.80	358,069.89
10-AGO-23	DEV.SPEINUMERO DE LINEA DE TEL REFERENCIA:0000423 MOT DEV:F NUMERO DE LINEA DE TELEFONIA M BCO:40012 BENEFIC:TRANSPORTADORA TRALISOL ORDENANTE:COMISION ESTATAL DE DERECHOS HUMANOS CVE.RASTR: 8846APR1202308102456485746 HORA LIQ: 15:49:40 hrs.		10,324.00-	368,393.89
10-AGO-23	TRASPASO A CUENTA DE TERCEROS 0000000420 IVA:00000000.00, A LA CUENTA: 0262660617 renta de agosto AL R.F.C. SABH6011196Z4		7,831.69	360,562.20
10-AGO-23	TRASPASO A CUENTA DE TERCEROS 0000000422 IVA:00000000.00, A LA CUENTA: 1121358447 reembolso AL R.F.C. UOSF701020HS3		1,740.00	358,822.20
11-AGO-23	CHEQUE CAMARA 0026723 SOVE880707DP8		28,900.96	329,921.24
11-AGO-23	TRASPASO A CUENTA DE TERCEROS 0000000152 IVA:00000000.00, A LA CUENTA: 1069267481 GASTOS A COMPROBAR AL R.F.C. BACP951107L86		1,359.00	328,562.24
11-AGO-23	COMPRA ORDEN DE PAGO SPEI 0000153 =REFERENCIA CTA/CLABE: 014320567347402758, BEM SPEI BCO:014 BENEF:SANDRA RUTH UGARTE LOZAN (DATO NO VERIF POR ESTA INST), GASTOS A COMPROBAR CVE RASTREO: 8846APR2202308112457500959 RFC: UALS830916C13 IVA: 000000000000.00 SANTANDER HORA LIQ: 08:33:40		132.00	328,430.24
11-AGO-23	COMISION ORDEN DE PAGO SPEI REFERENCIA: 0000153		5.00	328,425.24
11-AGO-23	I.V.A. ORDEN DE PAGO SPEI REFERENCIA: 0000153		0.80	328,424.44
11-AGO-23	COMPRA ORDEN DE PAGO SPEI 0000022 =REFERENCIA CTA/CLABE: 002320701112376874, BEM SPEI BCO:002 BENEF:CARLOS EDUARDO NAVARRO ROM (DATO NO VERIF POR ESTA INST), reembolso de viaticos a zapotlan CVE RASTREO: 8846APR1202308112457503315 RFC: NORC730428QK8 IVA: 000000000000.00 BANAMEX HORA LIQ: 08:34:58		216.00	328,208.44
11-AGO-23	COMISION ORDEN DE PAGO SPEI REFERENCIA: 0000022		5.00	328,203.44
11-AGO-23	I.V.A. ORDEN DE PAGO SPEI REFERENCIA: 0000022		0.80	328,202.64
11-AGO-23	DEP.EFECTIVO	192.00		328,394.64
11-AGO-23	DEP.EFECTIVO	2,380.00		330,774.64
12-AGO-23	CHEQUE CAMARA 0026724 LE0F930106H20		36,533.73	294,240.91

Línea Directa para su empresa:

Ciudad de México: (55) 5140 5640 | Monterrey: (81) 8156 9640 | Guadalajara: (33) 3669 9040 | Resto del país: 800 - DIRECTA (3473282) | Visita nuestra página: www.banorte.com
 Banco Mercantil del Norte S.A. Institución de Banca Múltiple Grupo Financiero Banorte, Av. Revolución No. 3000, Colonia La Primavera C.P.64830, Municipio Monterrey
 Nuevo Leon. RFC BMN930209927

DETALLE DE MOVIMIENTOS (PESOS) (CONTINUACIÓN) ▼
Enlace Global Pm S/Intereses

FECHA	DESCRIPCIÓN / ESTABLECIMIENTO	MONTO DEL DEPOSITO	MONTO DEL RETIRO	SALDO
14-AGO-23	COMPRA ORDEN DE PAGO SPEI 0000416 =REFERENCIA CTA/CEL : 0479387757 , BEM SPEI BCO:012 BENEF:MARIA DE LA LUZ HERNANDEZ HERN (DATO NO VERIF POR ESTA INST), serv de aliment x dia de la secretaria CVE RASTREO: 8846APR2202308142462980219 RFC: HEHL810415M25 IVA: 00000000000.00 BBVA BANCOMER HORA LIQ: 12:09:34		5,127.00	289,113.91
14-AGO-23	COMISION ORDEN DE PAGO SPEI REFERENCIA: 0000416		5.00	289,108.91
14-AGO-23	I.V.A. ORDEN DE PAGO SPEI REFERENCIA: 0000416		0.80	289,108.11
14-AGO-23	DEV.SPEINUMERO DE LINEA DE TEL REFERENCIA:0000416 MOT DEV:F NUMERO DE LINEA DE TELEFONIA M BCO:40012 BENEFIC:MARIA DE LA LUZ HERNANDEZ HERNANDEZ ORDENANTE:COMISION ESTATAL DE DERECHOS HUMANOS CVE.RASTR: 8846APR2202308142462980219 HORA LIQ: 12:09:59 hrs.		5,127.00-	294,235.11
15-AGO-23	CHEQUE CAMARA 0026727 TCA0407219T6		869.00	293,366.11
15-AGO-23	CHEQUE CAMARA 0026729 CD1171213 SH7		11,484.00	281,882.11
15-AGO-23	TRASPASO A CUENTA DE TERCEROS 0000000023 IVA:00000000.00 , A LA CUENTA: 4189143131792619 reembolso viaticos a guadalajara AL R.F.C. LARS920804IZ9		1,213.99	280,668.12
15-AGO-23	DEPOSITO DE CUENTA PROPIA 0000000001 , DE LA CUENTA 0190154938 varios	12,864.00		293,532.12
15-AGO-23	CHEQUE PAGADO 0026730		1,113.60	292,418.52
15-AGO-23	CHEQUE PAGADO 0026708		2,690.17	289,728.35
15-AGO-23	COMPRA ORDEN DE PAGO SPEI 0000416 =REFERENCIA CTA/CLABE: 137320101066114547, BEM SPEI BCO:137 BENEF:MARIA DE LA LUZ HERNANDEZ HERN (DATO NO VERIF POR ESTA INST), serv aliment x dia de la secretaria CVE RASTREO: 8846APR2202308152466278538 RFC: HEHL810415M25 IVA: 00000000000.00 BANCOPPEL HORA LIQ: 15:40:03		5,127.00	284,601.35
15-AGO-23	COMISION ORDEN DE PAGO SPEI REFERENCIA: 0000416		5.00	284,596.35
15-AGO-23	I.V.A. ORDEN DE PAGO SPEI REFERENCIA: 0000416		0.80	284,595.55
15-AGO-23	TRASPASO A CUENTA DE TERCEROS 0000000424 IVA:00000000.00 , A LA CUENTA: 0421705977 reposicion de caja chica AL R.F.C. PEDE960810SZ3		2,530.00	282,065.55
15-AGO-23	COMPRA ORDEN DE PAGO SPEI 0000425 =REFERENCIA CTA/CLABE: 112180171332197632, BEM SPEI BCO:112 BENEF:Grupo W COM SA de C (DATO NO VERIF POR ESTA INST), internet satelital CVE RASTREO: 8846APR1202308152466298074 RFC: GWC991019PUA IVA: 00000000000.00 BMONEX HORA LIQ: 15:44:44		2,399.00	279,666.55
15-AGO-23	COMISION ORDEN DE PAGO SPEI REFERENCIA: 0000425		5.00	279,661.55
15-AGO-23	I.V.A. ORDEN DE PAGO SPEI REFERENCIA: 0000425		0.80	279,660.75
15-AGO-23	TRASPASO A CUENTA DE TERCEROS 0000000426 IVA:00000000.00 , A LA CUENTA: 0444266244 reposicion de caja chica AL R.F.C. LUCC8602188P2		1,392.00	278,268.75
15-AGO-23	TRASPASO A CUENTA DE TERCEROS 0000000427 IVA:00000000.00 , A LA CUENTA: 0671633781 arrendamiento de agosto AL R.F.C. LIG050307KH5		4,640.00	273,628.75
15-AGO-23	COMPRA ORDEN DE PAGO SPEI 0000428 =REFERENCIA CTA/CLABE: 012404001117310920, BEM SPEI BCO:012 BENEF:Extravision Comunicacion SAPI d (DATO NO VERIF POR ESTA INST), servicio de internet y telefonía de agos CVE RASTREO: 8846APR2202308152466321767 RFC: ECO130611V3A IVA: 00000000000.00 BBVA BANCOMER HORA LIQ: 15:50:39		892.68	272,736.07
15-AGO-23	COMISION ORDEN DE PAGO SPEI REFERENCIA: 0000428		5.00	272,731.07
15-AGO-23	I.V.A. ORDEN DE PAGO SPEI REFERENCIA: 0000428		0.80	272,730.27
15-AGO-23	TRASPASO A CUENTA DE TERCEROS 0000000431 IVA:00000000.00 , A LA CUENTA: 1121358447 reembolso Francisco javier ulloa AL R.F.C. UOSF701020HS3		500.00	272,230.27
16-AGO-23	TRASPASO A CUENTA DE TERCEROS 0000039449 IVA:00000000.00 , A LA CUENTA: 1059848180 suministro agua potable julio AL R.F.C. SAP1912175Y2		510.00	271,720.27
17-AGO-23	CHEQUE PAGADO 0026726		3,920.01	267,800.26
17-AGO-23	DEP.EFECTIVO	192.00		267,992.26
17-AGO-23	DEP.EFECTIVO	192.00		268,184.26
18-AGO-23	CHEQUE PAGADO 0026732 DEPOSITO A CTA. 0176435181 RFC PECC680409IN9		4,668.06	263,516.20
18-AGO-23	CHEQUE PAGADO 0026733 DEPOSITO A CTA. 0176435181 RFC PECC680409IN9		4,668.06	258,848.14
18-AGO-23	TRASPASO A CUENTA DE TERCEROS 0000000437 IVA:00000000.00 , A LA CUENTA: 1121358447 Reposicion de caja chica AL R.F.C. UOSF701020HS3		3,565.00	255,283.14
18-AGO-23	TRASPASO A CUENTA DE TERCEROS 0000000154 IVA:00000000.00 , A LA CUENTA: 4189143131792619 viaticos a comprobar AL R.F.C. LARS920804IZ9		2,792.00	252,491.14
18-AGO-23	TRASPASO A CUENTA DE TERCEROS 0000000025 IVA:00000000.00 , A LA CUENTA: 1204653568 viaticos a comprobar AL R.F.C. LOMM840310KX8		132.00	252,359.14

Línea Directa para su empresa:

Ciudad de México: (55) 5140 5640 | Monterrey: (81) 8156 9640 | Guadalajara: (33) 3669 9040 | Resto del país: 800 - DIRECTA (3473282) | Visita nuestra página: www.banorte.com
 Banco Mercantil del Norte S.A. Institución de Banca Múltiple Grupo Financiero Banorte, Av. Revolución No. 3000, Colonia La Primavera C.P.64830, Municipio Monterrey
 Nuevo Leon. RFC BMN930209927

DETALLE DE MOVIMIENTOS (PESOS) (CONTINUACIÓN) ▼
Enlace Global Pm S/Intereses

FECHA	DESCRIPCIÓN / ESTABLECIMIENTO	MONTO DEL DEPOSITO	MONTO DEL RETIRO	SALDO
18-AGO-23	TRASPASO A CUENTA DE TERCEROS 0000000049 IVA:00000000.00 , A LA CUENTA: 4915664415944783 Reembolso AL R.F.C. MECA761107RSA		471.24	251,887.90
18-AGO-23	TRASPASO A CUENTA DE TERCEROS 0000000050 IVA:00000000.00 , A LA CUENTA: 4915663455379892 reembolso AL R.F.C. BERN7910113L5		1,446.00	250,441.90
18-AGO-23	COMPRA ORDEN DE PAGO SPEI 0000435 =REFERENCIA CTA/CLABE: 012320001488273977, BEM SPEI BCO:012 BENEF:SEITON DE MEXICO SA DE C (DATO NO VERIF POR ESTA INST), renta de equipos julio 2023 CVE RASTREO: 8846APR1202308182472854845 RFC: SME9604127R9 IVA: 000000000000.00 BBVA BANCOMER HORA LIQ: 15:03:55		52,926.95	197,514.95
18-AGO-23	COMISION ORDEN DE PAGO SPEI REFERENCIA: 0000435		5.00	197,509.95
18-AGO-23	I.V.A. ORDEN DE PAGO SPEI REFERENCIA: 0000435		0.80	197,509.15
18-AGO-23	TRASPASO A CUENTA DE TERCEROS 0000000432 IVA:00000000.00 , A LA CUENTA: 0158068978 curso inteligencia emocional AL R.F.C. GOMJ760503F22		3,480.00	194,029.15
18-AGO-23	CHEQUE PAGADO 0026728		500.00	193,529.15
21-AGO-23	CHEQUE PAGADO 0026725 DEPOSITO A CTA. 1218004886 RFC CUDM710504AB7		18,389.17	175,139.98
21-AGO-23	COMPRA ORDEN DE PAGO SPEI 0000436 =REFERENCIA CTA/CLABE: 014320920015085798, BEM SPEI BCO:014 BENEF:ROJAS AUDITORES Y CIA S (DATO NO VERIF POR ESTA INST), dictaminacion de estados financieros 22 CVE RASTREO: 8846APR2202308212477192921 RFC: RAU100129CS5 IVA: 000000000000.00 SANTANDER HORA LIQ: 13:07:34		76,230.00	98,909.98
21-AGO-23	COMISION ORDEN DE PAGO SPEI REFERENCIA: 0000436		5.00	98,904.98
21-AGO-23	I.V.A. ORDEN DE PAGO SPEI REFERENCIA: 0000436		0.80	98,904.18
21-AGO-23	DEPOSITO DE CUENTA PROPIA 0000000001 , DE LA CUENTA 0190154938 fondeo para pagos	83,660.85		182,565.03
22-AGO-23	COMPRA ORDEN DE PAGO SPEI 0000434 =REFERENCIA CTA/CLABE: 02132004052454389, BEM SPEI BCO:021 BENEF:ROBERTO SANCHEZ SANCHE (DATO NO VERIF POR ESTA INST), asesoria y soporte tecnico contpaqi agos CVE RASTREO: 8846APR2202308222479306015 RFC: SASR730927418 IVA: 000000000000.00 HSBC HORA LIQ: 16:16:00		6,766.67	175,798.36
22-AGO-23	COMISION ORDEN DE PAGO SPEI REFERENCIA: 0000434		5.00	175,793.36
22-AGO-23	I.V.A. ORDEN DE PAGO SPEI REFERENCIA: 0000434		0.80	175,792.56
23-AGO-23	TRASPASO 0000230823 , DE LA CUENTA: 1069267481 Restante de viaticos Pedro Barrera	114.00		175,906.56
23-AGO-23	CHEQUE PAGADO 0026738 DEPOSITO A CTA. 0176435181 RFC PECC680409IN9		2,000.00	173,906.56
23-AGO-23	DEPOSITO DE CUENTA PROPIA 0000000001 , DE LA CUENTA 0190154938 fondeo de pagos	100,000.00		273,906.56
23-AGO-23	COMPRA ORDEN DE PAGO SPEI 0000439 =REFERENCIA CTA/CLABE: 012180001447873749, BEM SPEI BCO:012 BENEF:SI VALE DE MEXIC (DATO NO VERIF POR ESTA INST), gasolina mes de agosto 2023 CVE RASTREO: 8846APR2202308232480802764 RFC: PUN9810229R0 IVA: 000000000000.00 BBVA BANCOMER HORA LIQ: 16:00:08		83,086.65	190,819.91
23-AGO-23	COMISION ORDEN DE PAGO SPEI REFERENCIA: 0000439		5.00	190,814.91
23-AGO-23	I.V.A. ORDEN DE PAGO SPEI REFERENCIA: 0000439		0.80	190,814.11
23-AGO-23	COMPRA ORDEN DE PAGO SPEI 0000430 =REFERENCIA CTA/CLABE: 012320001550123845, BEM SPEI BCO:012 BENEF:Sarre Ecologia SA de C (DATO NO VERIF POR ESTA INST), pago julio recoleccion de basura CVE RASTREO: 8846APR2202308232480810159 RFC: SEC020227SY5 IVA: 000000000000.00 BBVA BANCOMER HORA LIQ: 16:02:38		7,516.80	183,297.31
23-AGO-23	COMISION ORDEN DE PAGO SPEI REFERENCIA: 0000430		5.00	183,292.31
23-AGO-23	I.V.A. ORDEN DE PAGO SPEI REFERENCIA: 0000430		0.80	183,291.51
24-AGO-23	DEPOSITO DE CUENTA PROPIA 0000000001 , DE LA CUENTA 0190154938 fondeo para pagos	125,005.49		308,297.00
24-AGO-23	TRASPASO A CUENTA DE TERCEROS 0000000441 IVA:00000000.00 , A LA CUENTA: 0886481825 instalacion de reja proteccion de inmuebles AL R.F.C. SHM130520PR9		45,820.00	262,477.00
24-AGO-23	COMPRA ORDEN DE PAGO SPEI 0000443 =REFERENCIA CTA/CLABE: 012320004810242489, BEM SPEI BCO:012 BENEF:GERARDO ELIZALDE SANGUIN (DATO NO VERIF POR ESTA INST), instalacion de aires acondicionados CVE RASTREO: 8846APR1202308242482593284 RFC: EISG600508E34 IVA: 000000000000.00 BBVA BANCOMER HORA LIQ: 16:45:07		19,020.20	243,456.80
24-AGO-23	COMISION ORDEN DE PAGO SPEI REFERENCIA: 0000443		5.00	243,451.80
24-AGO-23	I.V.A. ORDEN DE PAGO SPEI REFERENCIA: 0000443		0.80	243,451.00
24-AGO-23	TRASPASO A CUENTA DE TERCEROS 0000000440 IVA:00000000.00 , A LA CUENTA: 0439097015 Mantenimiento y refacciones de vehiculos AL R.F.C. MEBF770622PK7		166,851.94	76,599.06
24-AGO-23	TRASPASO A CUENTA DE TERCEROS 0000000442 IVA:00000000.00 , A LA CUENTA: 0217876052 reposicion de caja chica AL R.F.C. GOF820712M50		5,663.87	70,935.19
25-AGO-23	TRASPASO A CUENTA DE TERCEROS 0000000156 IVA:00000000.00 , A LA CUENTA: 0496754629 GASTOS A COMPROBAR AL R.F.C. MOMJ721228415		200.00	70,735.19

Línea Directa para su empresa:

Ciudad de México: (55) 5140 5640 | Monterrey: (81) 8156 9640 | Guadalajara: (33) 3669 9040 | Resto del país: 800 - DIRECTA (3473282) | Visita nuestra página: www.banorte.com
 Banco Mercantil del Norte S.A. Institución de Banca Múltiple Grupo Financiero Banorte, Av. Revolución No. 3000, Colonia La Primavera C.P.64830, Municipio Monterrey
 Nuevo Leon. RFC BMN930209927

DETALLE DE MOVIMIENTOS (PESOS) (CONTINUACIÓN) ▼
Enlace Global Pm S/Intereses

FECHA	DESCRIPCIÓN / ESTABLECIMIENTO	MONTO DEL DEPOSITO	MONTO DEL RETIRO	SALDO
30-AGO-23	COMPRA ORDEN DE PAGO SPEI 0000164 =REFERENCIA CTA/CLABE: 014320605615555820, BEM SPEI BCO:014 BENEF:MARIANA SOPHIA MARQUEZ LAUREAN (DATO NO VERIF POR ESTA INST), VIATICOS A COMPROBAR CVE RASTREO: 8846APR1202308302493916955 RFC: MALM8607199P5 IVA: 000000000000.00 SANTANDER HORA LIQ: 15:40:49		3,988.00	102,988.29
30-AGO-23	COMISION ORDEN DE PAGO SPEI REFERENCIA: 0000164		5.00	102,983.29
30-AGO-23	I.V.A. ORDEN DE PAGO SPEI REFERENCIA: 0000164		0.80	102,982.49
30-AGO-23	CHEQUE PAGADO 0026742 DEPOSITO A CTA. 0176435181 RFC PECC680409IN9		5,010.48	97,972.01
31-AGO-23	CHEQUE PAGADO 0026744		2,758.02	95,213.99
31-AGO-23	DEPOSITO DE CUENTA PROPIA 0000000001 , DE LA CUENTA 0190154938 fondeo para pagos	60,000.00		155,213.99
31-AGO-23	PAGO REFERENCIADO 597647724323 Impuesto Deposito Referenciado		4,965.00	150,248.99
31-AGO-23	PAGO REFERENCIADO 597647824323 Impuesto Deposito Referenciado		3,949.00	146,299.99

▼ POSICIÓN DE VALORES DE MESA DE DINERO Y SOCIEDADES DE INVERSIÓN ▼
CONTRATO 0500140428

Emisión	Títulos	Precio de Mercado	Tasa	Plazo	Vence	Valor Mercado	Inversión %	Fondo %
POSICION INICIAL 01/08/23								
51 NTECT M6	351,976	\$3.031965				\$1,067,178.91	100.00	0.00
TOTAL VALOR CARTERA INICIAL						\$1,067,178.91	100.00	0.00
POSICION DISPONIBLE 31/08/23								
51 NTECT M6	351,976	\$3.057825				\$1,076,281.01	100.00	0.00
TOTAL VALOR CARTERA DISPONIBLE						\$1,076,281.01	100.00	0.00

Esta información es a manera de resumen, la información detallada de movimientos derivados de su contrato de valores serán plasmados en el Estado de Cuenta correspondiente, el cual se emite por separado a este documento en los términos pactados en el referido contrato.

OTROS ▼
Informe de Depósitos en efectivo (IDE) mayores a \$15,000 pesos

Mes:	AGOSTO de 2023
Excedentes de depósitos	\$ 23,708.00
Tipo de Cambio	\$ 16.8402
Resumen por cliente del ejercicio 2023	
Monto de excedente de depósitos	\$ 103,563.46

***Los depósitos en efectivo presentados en el presente informe son aquellos que exceden la cantidad de \$15,000 (Quince mil pesos 00/100) de forma acumulada en todas las cuentas bajo titularidad del cliente dentro de un mes calendario.**

Advertencia: Incumplir sus obligaciones le puede generar comisiones.

El presente estado de cuenta no es un comprobante fiscal.

La fecha de corte coincide con la fecha de terminación del periodo que se señala en el presente estado de cuenta. Las operaciones efectuadas durante los días no laborales o después de la hora de corte de fin de día serán consideradas en nuestra contabilidad como realizadas en el siguiente día hábil bancario. Usted dispone de 90 días después de la fecha de corte para objetar la información contenida en su estado de cuenta, de no hacerlo se asumirá su conformidad al respecto.

Cuando no reciba su estado de cuenta durante los 20 días siguientes de la fecha de corte, y no haya dado instrucciones para que no se le envíe, favor de solicitarlo en su sucursal.

En el caso de avisos de modificaciones al contrato de adhesión, recuerde que, si así lo decide, tiene derecho a solicitar la cancelación de su cuenta dentro de los 30 días naturales posteriores a la notificación recibida, sin responsabilidad alguna a su cargo cubriendo, en su caso, los adeudos que se hayan generado a la fecha.

Aviso de privacidad

Ponemos a su disposición el Aviso de Privacidad en www.banorte.com en el entendido de que su información será tratada con sujeción a los fines establecidos en el referido Aviso de Privacidad.

Línea Directa para su empresa:

Ciudad de México: (55) 5140 5640 | Monterrey: (81) 8156 9640 | Guadalajara: (33) 3669 9040 | Resto del país: 800 - DIRECTA (3473282) | Visita nuestra página: www.banorte.com
 Banco Mercantil del Norte S.A. Institución de Banca Múltiple Grupo Financiero Banorte, Av. Revolución No. 3000, Colonia La Primavera C.P.64830, Municipio Monterrey
 Nuevo Leon. RFC BMN930209927

Consultas, Reclamaciones, y Aclaraciones

Banco Mercantil del Norte S.A. Institución de Banca Múltiple, Grupo Financiero Banorte recibe las consultas, reclamaciones o aclaraciones, a través de su **Unidad Especializada de Atención a Usuarios (UNE)**, ubicada en Av. Paseo de la Reforma 195 Piso 1, Colonia Cuauhtémoc, C.P. 06500, Alcaldía Cuauhtémoc, Ciudad de México, Correo electrónico: une@banorte.com, o al Teléfono: **800 627 2292** así como en cualquiera de sus sucursales. En el caso de no obtener una respuesta satisfactoria o en el caso de requerir consultar y/o comparar información sobre comisiones podrá acudir a la Comisión Nacional para la Protección y Defensa de los Usuarios de Servicios Financieros www.condusef.gob.mx con número telefónico de atención en la Ciudad de México **(55) 5340 0999** y desde el interior de la República el **800 999 8080**.

Referencia de Abreviaturas

ABO	Abono	COM	Comisión	EDO	Estado	O/B	Otro Banco
ATM	Cajero Automático	CONS	Consulta	I.S.R	Impuesto Sobre la Renta	PZO	Plazo
BTE	Banorte	CPA	Compra	I.V.A	Impuesto al Valor Agregado	R.F.C	Registro Federal de Causantes
CAM	Cámara de compensación	CTA	Cuenta	INT	Interés (es)	REV	Reverso
CAP	Capital	DEP	Depósito	INTBC	Interbancaria	S.B.C	Saldo salvo Buen Cobro
CHEQ/CHQ	Cheque	DEV	Devolución	INV	Inversión	VEN	Ventanilla
CLABE	Clave Bancaria Estandarizada	DISP	Disposición/Dispersión	LIQ	Liquidación (Pago)		



Los productos anteriormente descritos se encuentran protegidos por el Instituto para la Protección del Ahorro Bancario (IPAB) hasta por un monto equivalente a 400,000 UDI por cliente, por Institución. Lo anterior de conformidad con las disposiciones legales que regulan a dicho Instituto. Vista la página www.ipab.org.mx

Línea Directa para su empresa:

Ciudad de México: (55) 5140 5640 | Monterrey: (81) 8156 9640 | Guadalajara: (33) 3669 9040 | Resto del país: 800 - DIRECTA (3473282) | Visita nuestra página: www.banorte.com
 Banco Mercantil del Norte S.A. Institución de Banca Múltiple Grupo Financiero Banorte, Av. Revolución No. 3000, Colonia La Primavera C.P.64830, Municipio Monterrey
 Nuevo Leon. RFC BMN930209927

COMPROBANTE FISCAL DIGITAL ▼

0186151659 - ENLACE GLOBAL PM S/INTERESES

Folio Fiscal: E0991A5D-9ECF-4833-9AB1-B864EB8653E0**No de Serie del Certificado del SAT:** 00001000000507237013**No de Serie del Certificado del Emisor:** 00001000000504876057**Fecha y hora de certificación:** 2023-09-01T19:49:42**Lugar y fecha de elaboración:** 64830 2023-08-31**Forma de pago:** 03-Transferencia electrónica de fondos**Sello Digital del CFDI:**

mKebldctrCOS3i+n9E7K4q/RU71l/Klf+cd/5QV/HNc2QjwlgRjWs/DjRedd16INWvM5yDH+kW0kyu30pWxUwfZPVmu4I3dL+o7ekknwcOjN2oewl3BcWVlly1I+oOUYodzXEuNFEitqS1AypdRu83B8yW9F/5iDzzZZctYx4W3w1p/DnSI21S82dliNzJn0yI4QGvQHAwaUQ1EVYE8qitWoj3obrxkp8QOCQFbXlpVJEPskTDC5z1QU1yO+KewkW2agOAuYoBNlv5aK+ovuEaW4B0YCGbVhWGHDTpT9fbUuNI34KWaptZO2gaULkLRW7004gGizUnYbgPQFMxOkw==

Sello del SAT:

cuzx8xUEOXSieKupbYzrMvGQhzTpBw8JFqcdg5NrBPMA7RS6/O+OUQjlf2C12QZH8Z8xjMm3wpEwtulrUEjtwu73QgXvzXmwz2QftF4yNwoob2Q00gs+GN79lpiztfdWdpngfvogrr8833iSUA94401fCHObw0k3hPawTinGVrrhcNc9I4vkcyjSma+0EV30KocwMGzrSF/pTu+dug6tiubzosCOiq8JWS+FGFfMyaDnejWv8e/irNvVO6mrKoKlikpZlfpOckTJW8atULrA9s5Jf7v0ZPivQXCmWNdlyIYPpy6BdQ7XT2t6n732Y2AZMxR+huDA8FmKT0v70EeM6Q==

**Cadena original del complemento de certificación:**

||1.1|E0991A5D-9ECF-4833-9AB1-B864EB8653E0|2023-09-01T19:49:42|DCD090706E42||mKebldctrCOS3i+n9E7K4q/RU71l/Klf+cd/5QV/HNc2QjwlgRjWs/DjRedd16INWvM5yDH+kW0kyu30pWxUwfZPVmu4I3dL+o7ekknwcOjN2oewl3BcWVlly1I+oOUYodzXEuNFEitqS1AypdRu83B8yW9F/5iDzzZZctYx4W3w1p/DnSI21S82dliNzJn0yI4QGvQHAwaUQ1EVYE8qitWoj3obrxkp8QOCQFbXlpVJEPskTDC5z1QU1yO+KewkW2agOAuYoBNlv5aK+ovuEaW4B0YCGbVhWGHDTpT9fbUuNI34KWaptZO2gaULkLRW7004gGizUnYbgPQFMxOkw==|00001000000507237013||

Versión CFDI: 4.0**Importe Total:** CIENTO SETENTA Y DOS PESOS 84/100 M.N.**Unidad de Medida:** E48-Unidad de servicio**Método de Pago:** PUE-Pago en una sola exhibición**Lugar de Expedición:** 64830**Régimen Fiscal:** 601-General de Ley Personas Morales**Código Postal del Receptor:** 44160**Régimen Fiscal del Receptor:** 601-General de Ley Personas Morales**Uso del CFDI:** G03-Gastos en general

Este documento es una representación impresa de un CFDI

Línea Directa para su empresa:

Ciudad de México: (55) 5140 5640 | Monterrey: (81) 8156 9640 | Guadalajara: (33) 3669 9040 | Resto del país: 800 - DIRECTA (3473282) | Visita nuestra página: www.banorte.com
Banco Mercantil del Norte S.A. Institución de Banca Múltiple Grupo Financiero Banorte, Av. Revolución No. 3000, Colonia La Primavera C.P.64830, Municipio Monterrey
Nuevo Leon. RFC BMN930209927

COMISION ESTATAL DE DERECHOS HUMANOS
CALLE PEDRO MORENO 1616

AMERICANA
GUADALAJARA JAL. C.P. 44160
SUCURSAL: 0643 GUADALAJARA VALLARTA II
TIPO DE ENVÍO: CUSTODIA



NO. DE CLIENTE: 11855303
RFC: CED930224MP7

DATOS DE SUCURSAL:
PLAZA: 9491 PLAZA GUADALAJARA
DIRECCIÓN: VALLARTA ESQ GENERAL SAN MARTIN 1617 AMERICANA
TELÉFONO: 6165600

INFORMACIÓN DEL PERIODO

Periodo Del 01/Agosto/2023 al 31/Agosto/2023

Fecha de corte 31/Agosto/2023

Moneda PESOS

RESUMEN INTEGRAL

Producto	No. de Cuenta	CLABE	Saldo anterior	Saldo al corte
ENLACE GLOBAL PM S/INTERESES	0174254089	072 320 00174254089 4	\$365.47	\$0.00
TOTAL			\$365.47	\$0.00

DETALLE
ENLACE GLOBAL PM S/INT. ▼
Resumen del periodo

Saldo inicial del periodo	\$ 365.47
+ Total de depósitos	\$ 11,260,677.48
- Total de retiros	\$ 11,259,508.82
+ Intereses Netos Ganados	\$ 0.00
- Total de comisiones Cobradas / Pagadas	\$ 1,322.53
- IVA sobre comisiones (16%)	\$ 211.60
- Intereses Cobrados / Pagados	\$ 0.00
Saldo actual	\$ 0.00
Saldo disponible al día*	\$ 0.00

Saldo Promedio

Saldo promedio mínimo	\$ 0.00
En el Periodo 01 Ago al 31 Ago:	\$ 3,907.65
Días que comprende el periodo	31

Intereses devengados

Tasa Bruta Anual	0.00%
Interés Tasa Bruta Anual	\$ 0.00
Retención de ISR	\$ 0.00

INTERESES NETOS GANADOS \$ 0.00

Saldo no disponible al día

Depósitos de Cheques S.B.C.	\$0.00
Ret. Garantía Líquida	\$
Comisiones pendientes de aplicar	\$0.00
Compras no aplicadas	\$0.00

TOTAL \$0.00

Resumen de comisiones

Cheques girados	5
Cheques girados sin comisión	5
Cheques girados con comisión	0
Importe de la comisión	\$ 0.00
Por cheques devueltos	\$ 388.53
Otras comisiones	\$ 934.00

ENLACE GLOBAL PM S/INTERESES

(Saldo inicial de \$365.47)

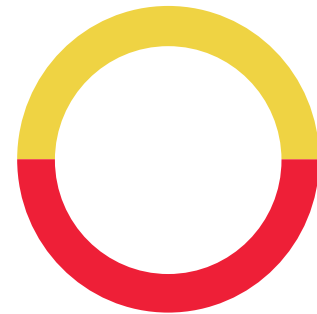

DEPÓSITOS	\$11,260,677.48
RETIROS	\$11,259,508.82
COMISIONES	\$1,322.53
OTROS CARGOS	\$211.60
SALDO FINAL	\$0.00

Línea Directa para su empresa:

Ciudad de México: (55) 5140 5640 | Monterrey: (81) 8156 9640 | Guadalajara: (33) 3669 9040 | Resto del país: 800 - DIRECTA (3473282) | Visita nuestra página: www.banorte.com

Banco Mercantil del Norte S.A. Institución de Banca Múltiple Grupo Financiero Banorte, Av. Revolución No. 3000, Colonia La Primavera C.P.64830, Municipio Monterrey

Nuevo Leon. RFC BMN930209927

DETALLE DE MOVIMIENTOS (PESOS) ▼
Enlace Global Pm S/Intereses

FECHA	DESCRIPCIÓN / ESTABLECIMIENTO	MONTO DEL DEPOSITO	MONTO DEL RETIRO	SALDO
31-JUL-23	SALDO ANTERIOR			365.47
02-AGO-23	Comision x Internet 044 Transferencias Tercero Banorte 0186151659 20657		3.00	362.47
02-AGO-23	IVA Com x Internet 044 Transferencias Tercero Banorte 0186151659 20657		0.48	361.99
02-AGO-23	Comision x Internet 045 Transferencias Tercero Banorte 0186151659 20657		3.00	358.99
02-AGO-23	IVA Com x Internet 045 Transferencias Tercero Banorte 0186151659 20657		0.48	358.51
02-AGO-23	Comision x Internet 043 Transferencias Tercero Banorte 0186151659 20657		3.00	355.51
02-AGO-23	IVA Com x Internet 043 Transferencias Tercero Banorte 0186151659 20657		0.48	355.03
02-AGO-23	Comision x Internet 390 Transferencias Tercero Banorte 0186151659 20657		3.00	352.03
02-AGO-23	IVA Com x Internet 390 Transferencias Tercero Banorte 0186151659 20657		0.48	351.55
02-AGO-23	Comision x Internet 388 Transferencias Tercero Banorte 0186151659 20657		3.00	348.55
02-AGO-23	IVA Com x Internet 388 Transferencias Tercero Banorte 0186151659 20657		0.48	348.07
02-AGO-23	Comision x Internet 147 Transferencias Tercero Banorte 0186151659 20657		3.00	345.07
02-AGO-23	IVA Com x Internet 147 Transferencias Tercero Banorte 0186151659 20657		0.48	344.59
02-AGO-23	Comision x Internet 046 Transferencias Tercero Banorte 0186151659 20657		3.00	341.59
02-AGO-23	IVA Com x Internet 046 Transferencias Tercero Banorte 0186151659 20657		0.48	341.11
03-AGO-23	Comision x Internet 404 Transferencias Tercero Banorte 0186151659 20657		3.00	338.11
03-AGO-23	IVA Com x Internet 404 Transferencias Tercero Banorte 0186151659 20657		0.48	337.63
08-AGO-23	Comision x Internet 150 Transferencias Tercero Banorte 0186151659 20657		3.00	334.63
08-AGO-23	IVA Com x Internet 150 Transferencias Tercero Banorte 0186151659 20657		0.48	334.15
08-AGO-23	Comision x Internet 151 Transferencias Tercero Banorte 0186151659 20657		3.00	331.15
08-AGO-23	IVA Com x Internet 151 Transferencias Tercero Banorte 0186151659 20657		0.48	330.67
08-AGO-23	Comision x Internet 149 Transferencias Tercero Banorte 0186151659 20657		3.00	327.67
08-AGO-23	IVA Com x Internet 149 Transferencias Tercero Banorte 0186151659 20657		0.48	327.19
08-AGO-23	Comision x Internet 148 Transferencias Tercero Banorte 0186151659 20657		3.00	324.19
08-AGO-23	IVA Com x Internet 148 Transferencias Tercero Banorte 0186151659 20657		0.48	323.71
08-AGO-23	Comision x Internet 147 Transferencias Tercero Banorte 0186151659 20657		3.00	320.71
08-AGO-23	IVA Com x Internet 147 Transferencias Tercero Banorte 0186151659 20657		0.48	320.23
09-AGO-23	Comision x Internet 413 Transferencias Tercero Banorte 0186151659 20657		3.00	317.23
09-AGO-23	IVA Com x Internet 413 Transferencias Tercero Banorte 0186151659 20657		0.48	316.75
09-AGO-23	Comision x Internet 414 Transferencias Tercero Banorte 0186151659 20657		3.00	313.75
09-AGO-23	IVA Com x Internet 414 Transferencias Tercero Banorte 0186151659 20657		0.48	313.27
09-AGO-23	Comision x Internet 025 Transferencias Tercero Banorte 0186151659 20657		3.00	310.27
09-AGO-23	IVA Com x Internet 025 Transferencias Tercero Banorte 0186151659 20657		0.48	309.79
09-AGO-23	Comision x Internet 048 Transferencias Tercero Banorte 0186151659 20657		3.00	306.79
09-AGO-23	IVA Com x Internet 048 Transferencias Tercero Banorte 0186151659 20657		0.48	306.31
09-AGO-23	Comision x Internet 412 Transferencias Tercero Banorte 0186151659 20657		3.00	303.31
09-AGO-23	IVA Com x Internet 412 Transferencias Tercero Banorte 0186151659 20657		0.48	302.83
10-AGO-23	Comision x Internet 420 Transferencias Tercero Banorte 0186151659 20657		3.00	299.83
10-AGO-23	IVA Com x Internet 420 Transferencias Tercero Banorte 0186151659 20657		0.48	299.35
10-AGO-23	Comision x Internet 422 Transferencias Tercero Banorte 0186151659 20657		3.00	296.35
10-AGO-23	IVA Com x Internet 422 Transferencias Tercero Banorte 0186151659 20657		0.48	295.87
11-AGO-23	Comision x Internet 152 Transferencias Tercero Banorte 0186151659 20657		3.00	292.87
11-AGO-23	IVA Com x Internet 152 Transferencias Tercero Banorte 0186151659 20657		0.48	292.39
11-AGO-23	DEPOSITO DE CUENTA PROPIA 0000000015 , DE LA CUENTA 0190154938 pago 1ra quinc agosto	2,070,859.98		2,071,152.37
11-AGO-23	CARGO DEP ELEC N L 16995		1,904,987.84	166,164.53
11-AGO-23	COM NL16995 C01 R 273		546.00	165,618.53
11-AGO-23	IVA. COM. NOMINA LINEA		87.36	165,531.17
11-AGO-23	COM NLINT16995 C02 R 1		2.00	165,529.17
11-AGO-23	IVA. COM. NOMINA LINEA INTERB		0.32	165,528.85
11-AGO-23	COM NLINT16995 C03 R 1		2.00	165,526.85
11-AGO-23	IVA. COM. NOMINA LINEA INTERB		0.32	165,526.53
11-AGO-23	COM NLINT16995 C04 R 1		2.00	165,524.53
11-AGO-23	IVA. COM. NOMINA LINEA INTERB		0.32	165,524.21

Línea Directa para su empresa:

 Ciudad de México: (55) 5140 5640 | Monterrey: (81) 8156 9640 | Guadalajara: (33) 3669 9040 | Resto del país: 800 - DIRECTA (3473282) | Visita nuestra página: www.banorte.com

Banco Mercantil del Norte S.A. Institución de Banca Múltiple Grupo Financiero Banorte, Av. Revolución No. 3000, Colonia La Primavera C.P.64830, Municipio Monterrey

Nuevo Leon. RFC BMN930209927

DETALLE DE MOVIMIENTOS (PESOS) (CONTINUACIÓN) ▼
Enlace Global Pm S/Intereses

FECHA	DESCRIPCIÓN / ESTABLECIMIENTO	MONTO DEL DEPOSITO	MONTO DEL RETIRO	SALDO
11-AGO-23	COMPRA SPEI NOMINA LINEA INTER 0112315 =REFERENCIA CTA/CLABE: 014320566631283134, 4263SPEI BCO:014 BENEF:JOSEFINA CERVANTES GONZALE (DATO NO VERIF POR ESTA INST) EMISORA:16995 DEP.NOM.:0 PAGO DE NOMINA CVE RASTREO: 59135913202308112457918263 RFC: ND IVA: 000000000000.00 SANTANDER HORA LIQ: 11:23:15		7,154.06	158,370.15
11-AGO-23	COMPRA SPEI NOMINA LINEA INTER 0112316 =REFERENCIA CTA/CLABE: 012320011285534168, 4263SPEI BCO:012 BENEF:LUIS JOAQUIN CAMPOS LAR (DATO NO VERIF POR ESTA INST) EMISORA:16995 DEP.NOM.:0 PAGO DE NOMINA CVE RASTREO: 59135913202308112457918300 RFC: ND IVA: 000000000000.00 BBVA BANCOMER HORA LIQ: 11:23:16		11,427.84	146,942.31
11-AGO-23	COMPRA SPEI NOMINA LINEA INTER 0112822 =REFERENCIA CTA/CLABE: 012320012580888453, 4263SPEI BCO:012 BENEF:LUIS ANTONIO CORONA NAKAMUR (DATO NO VERIF POR ESTA INST) EMISORA:16995 DEP.NOM.:0 PAGO DE NOMINA CVE RASTREO: 59135913202308112457932529 RFC: ND IVA: 000000000000.00 BBVA BANCOMER HORA LIQ: 11:28:22		12,820.47	134,121.84
11-AGO-23	COM NLINT16995 C05 R 1		2.00	134,119.84
11-AGO-23	IVA. COM. NOMINA LINEA INTERB		0.32	134,119.52
11-AGO-23	COMPRA SPEI NOMINA LINEA INTER 0113326 =REFERENCIA CTA/CLABE: 127320013002251041, 4263SPEI BCO:127 BENEF:JOSE LUIS ESPARZA RUI (DATO NO VERIF POR ESTA INST) EMISORA:16995 DEP.NOM.:0 PAGO DE NOMINA CVE RASTREO: 59135913202308112457948434 RFC: ND IVA: 000000000000.00 AZTECA HORA LIQ: 11:33:26		3,239.78	130,879.74
11-AGO-23	COM NLINT16995 C06 R 1		2.00	130,877.74
11-AGO-23	IVA. COM. NOMINA LINEA INTERB		0.32	130,877.42
11-AGO-23	COM NLINT16995 C07 R 1		2.00	130,875.42
11-AGO-23	IVA. COM. NOMINA LINEA INTERB		0.32	130,875.10
11-AGO-23	COMPRA SPEI NOMINA LINEA INTER 0113834 =REFERENCIA CTA/CLABE: 137320103619733438, 4263SPEI BCO:137 BENEF:ISMAEL GALVEZ CASTELLANO (DATO NO VERIF POR ESTA INST) EMISORA:16995 DEP.NOM.:0 PAGO DE NOMINA CVE RASTREO: 59135913202308112457962069 RFC: ND IVA: 000000000000.00 BANCOPPEL HORA LIQ: 11:38:34		2,049.81	128,825.29
11-AGO-23	COMPRA SPEI NOMINA LINEA INTER 0113834 =REFERENCIA CTA/CLABE: 012320012958858099, 4263SPEI BCO:012 BENEF:ALMA DELIA ESPINOZA LICO (DATO NO VERIF POR ESTA INST) EMISORA:16995 DEP.NOM.:0 PAGO DE NOMINA CVE RASTREO: 59135913202308112457962090 RFC: ND IVA: 000000000000.00 BBVA BANCOMER HORA LIQ: 11:38:34		14,408.79	114,416.50
11-AGO-23	COM NLINT16995 C08 R 1		2.00	114,414.50
11-AGO-23	IVA. COM. NOMINA LINEA INTERB		0.32	114,414.18
11-AGO-23	COMPRA SPEI NOMINA LINEA INTER 0114315 =REFERENCIA CTA/CLABE: 002320904499197175, 4263SPEI BCO:002 BENEF:GERARDO GARCIA BRISEN (DATO NO VERIF POR ESTA INST) EMISORA:16995 DEP.NOM.:0 PAGO DE NOMINA CVE RASTREO: 59135913202308112457975530 RFC: ND IVA: 000000000000.00 BANAMEX HORA LIQ: 11:43:15		3,274.11	111,140.07
11-AGO-23	COM NLINT16995 C09 R 1		2.00	111,138.07
11-AGO-23	IVA. COM. NOMINA LINEA INTERB		0.32	111,137.75
11-AGO-23	COM NLINT16995 C10 R 1		2.00	111,135.75
11-AGO-23	IVA. COM. NOMINA LINEA INTERB		0.32	111,135.43
11-AGO-23	COMPRA SPEI NOMINA LINEA INTER 0114818 =REFERENCIA CTA/CLABE: 012320015204089807, 4263SPEI BCO:012 BENEF:JOSE MANUEL LOPEZ AGUILA (DATO NO VERIF POR ESTA INST) EMISORA:16995 DEP.NOM.:0 PAGO DE NOMINA CVE RASTREO: 59135913202308112457993058 RFC: ND IVA: 000000000000.00 BBVA BANCOMER HORA LIQ: 11:48:18		3,151.73	107,983.70
11-AGO-23	COMPRA SPEI NOMINA LINEA INTER 0114819 =REFERENCIA CTA/CLABE: 002320904860605131, 4263SPEI BCO:002 BENEF:KAREN JANNETTE GARCIA GOME (DATO NO VERIF POR ESTA INST) EMISORA:16995 DEP.NOM.:0 PAGO DE NOMINA CVE RASTREO: 59135913202308112457993079 RFC: ND IVA: 000000000000.00 BANAMEX HORA LIQ: 11:48:19		3,532.44	104,451.26
11-AGO-23	COM NLINT16995 C11 R 1		2.00	104,449.26
11-AGO-23	IVA. COM. NOMINA LINEA INTERB		0.32	104,448.94
11-AGO-23	COM NLINT16995 C12 R 1		2.00	104,446.94
11-AGO-23	IVA. COM. NOMINA LINEA INTERB		0.32	104,446.62
11-AGO-23	COMPRA SPEI NOMINA LINEA INTER 0115320 =REFERENCIA CTA/CLABE: 012323015242162741, 4263SPEI BCO:012 BENEF:DORIS LEO LOPEZ CUADRO (DATO NO VERIF POR ESTA INST) EMISORA:16995 DEP.NOM.:0 PAGO DE NOMINA CVE RASTREO: 59135913202308112458007770 RFC: ND IVA: 000000000000.00 BBVA BANCOMER HORA LIQ: 11:53:20		16,674.14	87,772.48

Línea Directa para su empresa:

Ciudad de México: (55) 5140 5640 | Monterrey: (81) 8156 9640 | Guadalajara: (33) 3669 9040 | Resto del país: 800 - DIRECTA (3473282) | Visita nuestra página: www.banorte.com
 Banco Mercantil del Norte S.A. Institución de Banca Múltiple Grupo Financiero Banorte, Av. Revolución No. 3000, Colonia La Primavera C.P.64830, Municipio Monterrey
 Nuevo Leon. RFC BMN930209927

DETALLE DE MOVIMIENTOS (PESOS) (CONTINUACIÓN) ▼
Enlace Global Pm S/Intereses

FECHA	DESCRIPCIÓN / ESTABLECIMIENTO	MONTO DEL DEPOSITO	MONTO DEL RETIRO	SALDO
11-AGO-23	COMPRA SPEI NOMINA LINEA INTER 0115320 =REFERENCIA CTA/CLABE: 127320013005318732, 4263SPEI BCO:127 BENEF:ALONSO MENDOZA DIA (DATO NO VERIF POR ESTA INST) EMISORA:16995 DEP.NOM.:0 PAGO DE NOMINA CVE RASTREO: 59135913202308112458007878 RFC: ND IVA: 000000000000.00 AZTECA HORA LIQ: 11:53:20		2,157.24	85,615.24
11-AGO-23	COM NLINT16995 C13 R 1		2.00	85,613.24
11-AGO-23	IVA. COM. NOMINA LINEA INTERB		0.32	85,612.92
11-AGO-23	COMPRA SPEI NOMINA LINEA INTER 0115831 =REFERENCIA CTA/CLABE: 014320605659426410, 4263SPEI BCO:014 BENEF:JORGE MESTAS IBARR (DATO NO VERIF POR ESTA INST) EMISORA:16995 DEP.NOM.:0 PAGO DE NOMINA CVE RASTREO: 59135913202308112458024264 RFC: ND IVA: 000000000000.00 SANTANDER HORA LIQ: 11:58:31		13,828.41	71,784.51
11-AGO-23	COM NLINT16995 C14 R 1		2.00	71,782.51
11-AGO-23	IVA. COM. NOMINA LINEA INTERB		0.32	71,782.19
11-AGO-23	COM NLINT16995 C15 R 1		2.00	71,780.19
11-AGO-23	IVA. COM. NOMINA LINEA INTERB		0.32	71,779.87
11-AGO-23	COMPRA SPEI NOMINA LINEA INTER 0120322 =REFERENCIA CTA/CLABE: 002320701112376874, 4263SPEI BCO:002 BENEF:CARLOS EDUARDO NAVARRO ROM (DATO NO VERIF POR ESTA INST) EMISORA:16995 DEP.NOM.:0 PAGO DE NOMINA CVE RASTREO: 59135913202308112458038935 RFC: ND IVA: 000000000000.00 BANAMEX HORA LIQ: 12:03:22		9,754.91	62,024.96
11-AGO-23	COMPRA SPEI NOMINA LINEA INTER 0120322 =REFERENCIA CTA/CLABE: 012180015518468891, 4263SPEI BCO:012 BENEF:JAVIER ORTEGA PONC (DATO NO VERIF POR ESTA INST) EMISORA:16995 DEP.NOM.:0 PAGO DE NOMINA CVE RASTREO: 59135913202308112458039065 RFC: ND IVA: 000000000000.00 BBVA BANCOMER HORA LIQ: 12:03:22		1,556.75	60,468.21
11-AGO-23	COM NLINT16995 C16 R 1		2.00	60,466.21
11-AGO-23	IVA. COM. NOMINA LINEA INTERB		0.32	60,465.89
11-AGO-23	COMPRA SPEI NOMINA LINEA INTER 0120822 =REFERENCIA CTA/CLABE: 030320071038401017, 4263SPEI BCO:030 BENEF:JAVIER PERLASCA CHAVE (DATO NO VERIF POR ESTA INST) EMISORA:16995 DEP.NOM.:0 PAGO DE NOMINA CVE RASTREO: 59135913202308112458054405 RFC: ND IVA: 000000000000.00 BAJIO HORA LIQ: 12:08:22		22,636.91	37,828.98
11-AGO-23	COM NLINT16995 C17 R 1		2.00	37,826.98
11-AGO-23	IVA. COM. NOMINA LINEA INTERB		0.32	37,826.66
11-AGO-23	COM NLINT16995 C18 R 1		2.00	37,824.66
11-AGO-23	IVA. COM. NOMINA LINEA INTERB		0.32	37,824.34
11-AGO-23	COM NLINT16995 C19 R 1		2.00	37,822.34
11-AGO-23	IVA. COM. NOMINA LINEA INTERB		0.32	37,822.02
11-AGO-23	COMPRA SPEI NOMINA LINEA INTER 0121817 =REFERENCIA CTA/CLABE: 002320701600421231, 4263SPEI BCO:002 BENEF:LUIS ALONSO RAMIREZ RODRIGUE (DATO NO VERIF POR ESTA INST) EMISORA:16995 DEP.NOM.:0 PAGO DE NOMINA CVE RASTREO: 59135913202308112458085953 RFC: ND IVA: 000000000000.00 BANAMEX HORA LIQ: 12:18:17		7,733.13	30,088.89
11-AGO-23	COMPRA SPEI NOMINA LINEA INTER 0121817 =REFERENCIA CTA/CLABE: 012320015485767702, 4263SPEI BCO:012 BENEF:GERARDO SANDOVAL ALVARE (DATO NO VERIF POR ESTA INST) EMISORA:16995 DEP.NOM.:0 PAGO DE NOMINA CVE RASTREO: 59135913202308112458085977 RFC: ND IVA: 000000000000.00 BBVA BANCOMER HORA LIQ: 12:18:17		4,420.34	25,668.55
11-AGO-23	COMPRA SPEI NOMINA LINEA INTER 0121817 =REFERENCIA CTA/CLABE: 014320605847526083, 4263SPEI BCO:014 BENEF:IRAM PENA CORTE (DATO NO VERIF POR ESTA INST) EMISORA:16995 DEP.NOM.:0 PAGO DE NOMINA CVE RASTREO: 59135913202308112458085980 RFC: ND IVA: 000000000000.00 SANTANDER HORA LIQ: 12:18:17		12,757.30	12,911.25
11-AGO-23	CHEQUE PAGADO 0005292		9,945.73	2,965.52
11-AGO-23	DEPOSITO DE CUENTA PROPIA 000000013 , DE LA CUENTA 0190154938 pago toka 1ra quinc agosto	284,694.12		287,659.64
11-AGO-23	COMPRA ORDEN DE PAGO SPEI 0000015 =REFERENCIA CTA/CLABE: 646180138010050759, BEM SPEI BCO:646 BENEF:TOKA INTERNACIONAL SAPI DE C (DATO NO VERIF POR ESTA INST), pago toka 1ra quinc agosto CVE RASTREO: 8846APR1202308112458297711 RFC: TIN090211JC9 IVA: 000000000000.00 STP HORA LIQ: 13:12:19		284,694.12	2,965.52
11-AGO-23	COMISION ORDEN DE PAGO SPEI REFERENCIA: 0000015		5.00	2,960.52
11-AGO-23	I.V.A. ORDEN DE PAGO SPEI REFERENCIA: 0000015		0.80	2,959.72
11-AGO-23	DEV.CHQVEN. 0005293 COMISION POR DEVOLUCION DE CHEQUE EN VENTANILLA NO.CHQ:0005293 SUC:0643 IMP: 3,348.25 SDO.DIS: 2,959.72		388.53	2,571.19

Línea Directa para su empresa:

Ciudad de México: (55) 5140 5640 | Monterrey: (81) 8156 9640 | Guadalajara: (33) 3669 9040 | Resto del país: 800 - DIRECTA (3473282) | Visita nuestra página: www.banorte.com
 Banco Mercantil del Norte S.A. Institución de Banca Múltiple Grupo Financiero Banorte, Av. Revolución No. 3000, Colonia La Primavera C.P.64830, Municipio Monterrey
 Nuevo Leon. RFC BMN930209927

DETALLE DE MOVIMIENTOS (PESOS) (CONTINUACIÓN) ▼
Enlace Global Pm S/Intereses

FECHA	DESCRIPCIÓN / ESTABLECIMIENTO	MONTO DEL DEPOSITO	MONTO DEL RETIRO	SALDO
11-AGO-23	IVA COM.CHQ.S/FONDOS0005293 COMISION POR DEVOLUCION DE CHEQUE EN VENTANILLA NO.CHQ:0005293 SUC:0643 IMP: 3,348.25 SDO.DIS: 2,959.72		62.16	2,509.03
11-AGO-23	DEPOSITO DE CUENTA PROPIA 0000000015 , DE LA CUENTA 0190154938 para pago nomina 1ra quinc ago	2,000.00		4,509.03
14-AGO-23	COM NLINT16995 C01 R 1		2.00	4,507.03
14-AGO-23	IVA. COM. NOMINA LINEA INTERB		0.32	4,506.71
14-AGO-23	COMPRA SPEI NOMINA LINEA INTER 0084312 =REFERENCIA CTA/CLABE: 012320015566119538, 4263SPEI BCO:012 BENEF:MARA ANDREA GUZMAN LOPE (DATO NO VERIF POR ESTA INST) EMISORA:16995 DEP.NOM.:0 PAGO DE NOMINA CVE RASTREO: 59135913202308142462469748 RFC: ND IVA: 000000000000.00 BBVA BANCOMER HORA LIQ: 08:43:12		3,348.25	1,158.46
14-AGO-23	DEPOSITO DE CUENTA PROPIA 0000000015 , DE LA CUENTA 0190154938 pensiones alim, sedar, pension	1,824,699.86		1,825,858.32
14-AGO-23	COMPRA ORDEN DE PAGO SPEI 0000015 =REFERENCIA CTA/CLABE: 060320000971994004, BEM SPEI BCO:060 BENEF:C PENSIONE (DATO NO VERIF POR ESTA INST), pago pensiones 1ra quinc ago CVE RASTREO: 8846APR1202308142462881020 RFC: IPE540101TS0 IVA: 000000000000.00 BANSI HORA LIQ: 11:37:56		1,730,959.07	94,899.25
14-AGO-23	COMISION ORDEN DE PAGO SPEI REFERENCIA: 0000015		5.00	94,894.25
14-AGO-23	I.V.A. ORDEN DE PAGO SPEI REFERENCIA: 0000015		0.80	94,893.45
14-AGO-23	COMPRA ORDEN DE PAGO SPEI 0000015 =REFERENCIA CTA/CLABE: 030320900014050265, BEM SPEI BCO:030 BENEF:Marcela Sandoval Gome (DATO NO VERIF POR ESTA INST), pensiones aliment CVE RASTREO: 8846APR1202308142462901062 RFC: SAGM771110934 IVA: 000000000000.00 BAJIO HORA LIQ: 11:45:10		4,374.76	90,518.69
14-AGO-23	COMISION ORDEN DE PAGO SPEI REFERENCIA: 0000015		5.00	90,513.69
14-AGO-23	I.V.A. ORDEN DE PAGO SPEI REFERENCIA: 0000015		0.80	90,512.89
14-AGO-23	COMPRA ORDEN DE PAGO SPEI 0000015 =REFERENCIA CTA/CLABE: 012320015847744855, BEM SPEI BCO:012 BENEF:Ma de Jesus Luna Pere (DATO NO VERIF POR ESTA INST), pensiones aliment CVE RASTREO: 8846APR2202308142462901068 RFC: LUPJ710829KKO IVA: 000000000000.00 BBVA BANCOMER HORA LIQ: 11:45:10		4,829.80	85,683.09
14-AGO-23	COMISION ORDEN DE PAGO SPEI REFERENCIA: 0000015		5.00	85,678.09
14-AGO-23	I.V.A. ORDEN DE PAGO SPEI REFERENCIA: 0000015		0.80	85,677.29
14-AGO-23	COMPRA ORDEN DE PAGO SPEI 0000015 =REFERENCIA CTA/CLABE: 127320013407053378, BEM SPEI BCO:127 BENEF:Griselda Janette Castillo Torre (DATO NO VERIF POR ESTA INST), pensiones aliment CVE RASTREO: 8846APR2202308142462901074 RFC: CATG7507054U7 IVA: 000000000000.00 AZTECA HORA LIQ: 11:45:10		4,374.76	81,302.53
14-AGO-23	COMISION ORDEN DE PAGO SPEI REFERENCIA: 0000015		5.00	81,297.53
14-AGO-23	I.V.A. ORDEN DE PAGO SPEI REFERENCIA: 0000015		0.80	81,296.73
14-AGO-23	COMPRA ORDEN DE PAGO SPEI 0000015 =REFERENCIA CTA/CLABE: 002180087005319970, BEM SPEI BCO:002 BENEF:SEDA (DATO NO VERIF POR ESTA INST), sedar 1ra quinc agosto CVE RASTREO: 8846APR1202308142462909664 RFC: IPE540101TS0 IVA: 000000000000.00 BANAMEX HORA LIQ: 11:48:03		74,420.73	6,876.00
14-AGO-23	COMISION ORDEN DE PAGO SPEI REFERENCIA: 0000015		5.00	6,871.00
14-AGO-23	I.V.A. ORDEN DE PAGO SPEI REFERENCIA: 0000015		0.80	6,870.20
15-AGO-23	TRASPASO A CUENTA PROPIA 0000000015 IVA:00000000.00 , A LA CUENTA 0190154938 Dev pensio alim Ocegüera Ortiz AL R.F.C. CED930224MP7		5,740.74	1,129.46
15-AGO-23	Comision x Internet 023 Transferencias Tercero Banorte 0186151659 20657		3.00	1,126.46
15-AGO-23	IVA Com x Internet 023 Transferencias Tercero Banorte 0186151659 20657		0.48	1,125.98
15-AGO-23	DEPOSITO DE CUENTA PROPIA 0000000007 , DE LA CUENTA 0190154938 pago imss julio	359,691.72		360,817.70
15-AGO-23	PAGO DE LDC-IMSS ALTA: ROM237YF4C3N29JVR544100LEXZ00000000000000000000B5QK ID PAGO: R1333765383202307445671 TOTAL: 0000000035969172 RASTREO: 000025828		359,691.72	1,125.98
15-AGO-23	Comision x Internet 424 Transferencias Tercero Banorte 0186151659 20657		3.00	1,122.98
15-AGO-23	IVA Com x Internet 424 Transferencias Tercero Banorte 0186151659 20657		0.48	1,122.50
15-AGO-23	Comision x Internet 426 Transferencias Tercero Banorte 0186151659 20657		3.00	1,119.50
15-AGO-23	IVA Com x Internet 426 Transferencias Tercero Banorte 0186151659 20657		0.48	1,119.02
15-AGO-23	Comision x Internet 427 Transferencias Tercero Banorte 0186151659 20657		3.00	1,116.02
15-AGO-23	IVA Com x Internet 427 Transferencias Tercero Banorte 0186151659 20657		0.48	1,115.54
15-AGO-23	Comision x Internet 431 Transferencias Tercero Banorte 0186151659 20657		3.00	1,112.54
15-AGO-23	IVA Com x Internet 431 Transferencias Tercero Banorte 0186151659 20657		0.48	1,112.06

Línea Directa para su empresa:

Ciudad de México: (55) 5140 5640 | Monterrey: (81) 8156 9640 | Guadalajara: (33) 3669 9040 | Resto del país: 800 - DIRECTA (3473282) | Visita nuestra página: www.banorte.com
 Banco Mercantil del Norte S.A. Institución de Banca Múltiple Grupo Financiero Banorte, Av. Revolución No. 3000, Colonia La Primavera C.P.64830, Municipio Monterrey
 Nuevo Leon. RFC BMN930209927

DETALLE DE MOVIMIENTOS (PESOS) (CONTINUACIÓN) ▼
Enlace Global Pm S/Intereses

FECHA	DESCRIPCIÓN / ESTABLECIMIENTO	MONTO DEL DEPOSITO	MONTO DEL RETIRO	SALDO
16-AGO-23	Comision x Internet 39449 Transferencias Tercero Banorte 0186151659 20657		3.00	1,109.06
16-AGO-23	IVA Com x Internet 39449 Transferencias Tercero Banorte 0186151659 20657		0.48	1,108.58
17-AGO-23	DEPOSITO DE CUENTA PROPIA 0000000001 , DE LA CUENTA 0190154938 fondeo para pago pensiones	726,035.84		727,144.42
17-AGO-23	COMPRA ORDEN DE PAGO SPEI 0000202 =REFERENCIA CTA/CLABE: 060320000971994004, BEM SPEI BCO:060 BENEF:COMISION ESTATAL DE DERECHOS HU (DATO NO VERIF POR ESTA INST), fondeo para pago pensiones CVE RASTREO: 8846APR1202308172470126147 RFC: CED930224MP7 IVA: 000000000000.00 BANSI HORA LIQ: 11:55:57		726,035.84	1,108.58
17-AGO-23	COMISION ORDEN DE PAGO SPEI REFERENCIA: 0000202		5.00	1,103.58
17-AGO-23	I.V.A. ORDEN DE PAGO SPEI REFERENCIA: 0000202		0.80	1,102.78
17-AGO-23	DEPOSITO DE CUENTA PROPIA 0000000001 , DE LA CUENTA 0190154938 fondeo pago de impuestos jul23	1,293,564.00		1,294,666.78
17-AGO-23	PAGO REFERENCIADO 575364022923 Impuesto Deposito Referenciado		1,284,974.00	9,692.78
17-AGO-23	PAGO REFERENCIADO 575366722923 Impuesto Deposito Referenciado		3,790.00	5,902.78
17-AGO-23	PAGO REFERENCIADO 575366822923 Impuesto Deposito Referenciado		4,800.00	1,102.78
18-AGO-23	Comision x Internet 437 Transferencias Tercero Banorte 0186151659 20657		3.00	1,099.78
18-AGO-23	IVA Com x Internet 437 Transferencias Tercero Banorte 0186151659 20657		0.48	1,099.30
18-AGO-23	Comision x Internet 154 Transferencias Tercero Banorte 0186151659 20657		3.00	1,096.30
18-AGO-23	IVA Com x Internet 154 Transferencias Tercero Banorte 0186151659 20657		0.48	1,095.82
18-AGO-23	Comision x Internet 025 Transferencias Tercero Banorte 0186151659 20657		3.00	1,092.82
18-AGO-23	IVA Com x Internet 025 Transferencias Tercero Banorte 0186151659 20657		0.48	1,092.34
18-AGO-23	Comision x Internet 049 Transferencias Tercero Banorte 0186151659 20657		3.00	1,089.34
18-AGO-23	IVA Com x Internet 049 Transferencias Tercero Banorte 0186151659 20657		0.48	1,088.86
18-AGO-23	Comision x Internet 050 Transferencias Tercero Banorte 0186151659 20657		3.00	1,085.86
18-AGO-23	IVA Com x Internet 050 Transferencias Tercero Banorte 0186151659 20657		0.48	1,085.38
18-AGO-23	Comision x Internet 432 Transferencias Tercero Banorte 0186151659 20657		3.00	1,082.38
18-AGO-23	IVA Com x Internet 432 Transferencias Tercero Banorte 0186151659 20657		0.48	1,081.90
21-AGO-23	DEPOSITO DE CUENTA PROPIA 0000000207 , DE LA CUENTA 0190154938 fondeo pago asimilados del mes	465,009.70		466,091.60
21-AGO-23	COM NLINT16995 C01 R 1		2.00	466,089.60
21-AGO-23	IVA. COM. NOMINA LINEA INTERB		0.32	466,089.28
21-AGO-23	COMPRA SPEI NOMINA LINEA INTER 0113822 =REFERENCIA CTA/CLABE: 137333104017153774, 4263SPEI BCO:137 BENEF:MARIA DEL PILAR JIMENEZ RODRIGU (DATO NO VERIF POR ESTA INST) EMISORA:16995 DEP.NOM.:2 PAGO HONORARIOS CVE RASTREO: 59135913202308212476981690 RFC: ND IVA: 000000000000.00 BANCOPPEL HORA LIQ: 11:38:22		1,000.03	465,089.25
21-AGO-23	COM NLINT16995 C02 R 1		2.00	465,087.25
21-AGO-23	IVA. COM. NOMINA LINEA INTERB		0.32	465,086.93
21-AGO-23	COMPRA SPEI NOMINA LINEA INTER 0120309 =REFERENCIA CTA/CLABE: 137333104017153774, 4263SPEI BCO:137 BENEF:MARIA DEL PILAR JIMENEZ RODRIGU (DATO NO VERIF POR ESTA INST) EMISORA:16995 DEP.NOM.:2 PAGO HONORARIOS CVE RASTREO: 59135913202308212477047536 RFC: ND IVA: 000000000000.00 BANCOPPEL HORA LIQ: 12:03:09		250.20	464,836.73
21-AGO-23	COM NLINT16995 C03 R 1		2.00	464,834.73
21-AGO-23	IVA. COM. NOMINA LINEA INTERB		0.32	464,834.41
21-AGO-23	COMPRA SPEI NOMINA LINEA INTER 0120822 =REFERENCIA CTA/CLABE: 127362001217619338, 4263SPEI BCO:127 BENEF:MARIA BELEN SAUCEDO LAR (DATO NO VERIF POR ESTA INST) EMISORA:16995 DEP.NOM.:2 PAGO HONORARIOS CVE RASTREO: 59135913202308212477058938 RFC: ND IVA: 000000000000.00 AZTECA HORA LIQ: 12:08:22		1,550.68	463,283.73
21-AGO-23	COM NLINT16995 C04 R 1		2.00	463,281.73
21-AGO-23	IVA. COM. NOMINA LINEA INTERB		0.32	463,281.41
21-AGO-23	COM NLINT16995 C05 R 1		2.00	463,279.41
21-AGO-23	IVA. COM. NOMINA LINEA INTERB		0.32	463,279.09
21-AGO-23	COMPRA SPEI NOMINA LINEA INTER 0123807 =REFERENCIA CTA/CLABE: 012180015433250278, 4263SPEI BCO:012 BENEF:JULIETA RAVELERO CARDON (DATO NO VERIF POR ESTA INST) EMISORA:16995 DEP.NOM.:2 PAGO HONORARIOS CVE RASTREO: 59135913202308212477124616 RFC: ND IVA: 000000000000.00 BBVA BANCOMER HORA LIQ: 12:38:07		1,626.46	461,652.63

Línea Directa para su empresa:

Ciudad de México: (55) 5140 5640 | Monterrey: (81) 8156 9640 | Guadalajara: (33) 3669 9040 | Resto del país: 800 - DIRECTA (3473282) | Visita nuestra página: www.banorte.com
 Banco Mercantil del Norte S.A. Institución de Banca Múltiple Grupo Financiero Banorte, Av. Revolución No. 3000, Colonia La Primavera C.P.64830, Municipio Monterrey
 Nuevo Leon. RFC BMN930209927

DETALLE DE MOVIMIENTOS (PESOS) (CONTINUACIÓN) ▼
Enlace Global Pm S/Intereses

FECHA	DESCRIPCIÓN / ESTABLECIMIENTO	MONTO DEL DEPOSITO	MONTO DEL RETIRO	SALDO
21-AGO-23	COMPRA SPEI NOMINA LINEA INTER 0123807 =REFERENCIA CTA/CLABE: 012396015779771027, 4263SPEI BCO:012 BENEF:SUE DIANA OCAMPO LOPE (DATO NO VERIF POR ESTA INST) EMISORA:16995 DEP.NOM.:2 PAGO HONORARIOS CVE RASTREO: 59135913202308212477124721 RFC: ND IVA: 000000000000.00 BBVA BANCOMER HORA LIQ: 12:38:07		1,500.80	460,151.83
21-AGO-23	COM NLINT16995 C06 R 1		2.00	460,149.83
21-AGO-23	IVA. COM. NOMINA LINEA INTERB		0.32	460,149.51
21-AGO-23	RET PAGO HONORARIOS 16995 NL		8,045.00	452,104.51
21-AGO-23	COM NL16995 C07 R 1		2.00	452,102.51
21-AGO-23	IVA. COM. NOMINA LINEA		0.32	452,102.19
21-AGO-23	COMPRA SPEI NOMINA LINEA INTER 0124311 =REFERENCIA CTA/CLABE: 012180015430407257, 4263SPEI BCO:012 BENEF:MARTHA ELENA SANCHEZ VER (DATO NO VERIF POR ESTA INST) EMISORA:16995 DEP.NOM.:2 PAGO HONORARIOS CVE RASTREO: 59135913202308212477136523 RFC: ND IVA: 000000000000.00 BBVA BANCOMER HORA LIQ: 12:43:11		2,750.64	449,351.55
21-AGO-23	COM NLINT16995 C08 R 1		2.00	449,349.55
21-AGO-23	IVA. COM. NOMINA LINEA INTERB		0.32	449,349.23
21-AGO-23	COM NLINT16995 C09 R 1		2.00	449,347.23
21-AGO-23	IVA. COM. NOMINA LINEA INTERB		0.32	449,346.91
21-AGO-23	COMPRA SPEI NOMINA LINEA INTER 0124809 =REFERENCIA CTA/CLABE: 127320013978305500, 4263SPEI BCO:127 BENEF:HECTOR AMADOR RAMOS RIVER (DATO NO VERIF POR ESTA INST) EMISORA:16995 DEP.NOM.:2 PAGO HONORARIOS CVE RASTREO: 59135913202308212477147560 RFC: ND IVA: 000000000000.00 AZTECA HORA LIQ: 12:48:09		8,390.74	440,956.17
21-AGO-23	COMPRA SPEI NOMINA LINEA INTER 0124809 =REFERENCIA CTA/CLABE: 012180015876182440, 4263SPEI BCO:012 BENEF:LAURA DANIELA MUNOZ ZEPED (DATO NO VERIF POR ESTA INST) EMISORA:16995 DEP.NOM.:2 PAGO HONORARIOS CVE RASTREO: 59135913202308212477147570 RFC: ND IVA: 000000000000.00 BBVA BANCOMER HORA LIQ: 12:48:09		9,546.80	431,409.37
21-AGO-23	COM NLINT16995 C10 R 1		2.00	431,407.37
21-AGO-23	IVA. COM. NOMINA LINEA INTERB		0.32	431,407.05
21-AGO-23	COM NLINT16995 C11 R 1		2.00	431,405.05
21-AGO-23	IVA. COM. NOMINA LINEA INTERB		0.32	431,404.73
21-AGO-23	COMPRA SPEI NOMINA LINEA INTER 0125308 =REFERENCIA CTA/CLABE: 137320104586462239, 4263SPEI BCO:137 BENEF:DIANA VICTORIA HERNANDEZ ROMER (DATO NO VERIF POR ESTA INST) EMISORA:16995 DEP.NOM.:2 PAGO HONORARIOS CVE RASTREO: 59135913202308212477158743 RFC: ND IVA: 000000000000.00 BANCOPPEL HORA LIQ: 12:53:08		9,546.80	421,857.93
21-AGO-23	COMPRA SPEI NOMINA LINEA INTER 0125308 =REFERENCIA CTA/CLABE: 012180015542517307, 4263SPEI BCO:012 BENEF:PABLO ISAIAS SOTO ACEVE (DATO NO VERIF POR ESTA INST) EMISORA:16995 DEP.NOM.:2 PAGO HONORARIOS CVE RASTREO: 59135913202308212477158750 RFC: ND IVA: 000000000000.00 BBVA BANCOMER HORA LIQ: 12:53:08		11,937.13	409,920.80
21-AGO-23	COM NLINT16995 C12 R 1		2.00	409,918.80
21-AGO-23	IVA. COM. NOMINA LINEA INTERB		0.32	409,918.48
21-AGO-23	COM NLINT16995 C13 R 1		2.00	409,916.48
21-AGO-23	IVA. COM. NOMINA LINEA INTERB		0.32	409,916.16
21-AGO-23	COM NLINT16995 C14 R 1		2.00	409,914.16
21-AGO-23	IVA. COM. NOMINA LINEA INTERB		0.32	409,913.84
21-AGO-23	COMPRA SPEI NOMINA LINEA INTER 0125814 =REFERENCIA CTA/CLABE: 012320015792489896, 4263SPEI BCO:012 BENEF:MARCO ANTONIO QUEZADA MEZ (DATO NO VERIF POR ESTA INST) EMISORA:16995 DEP.NOM.:2 PAGO HONORARIOS CVE RASTREO: 59135913202308212477171267 RFC: ND IVA: 000000000000.00 BBVA BANCOMER HORA LIQ: 12:58:14		11,937.13	397,976.71
21-AGO-23	COMPRA SPEI NOMINA LINEA INTER 0125814 =REFERENCIA CTA/CLABE: 002320904956669719, 4263SPEI BCO:002 BENEF:SERGIO VALENTE VAZQUE (DATO NO VERIF POR ESTA INST) EMISORA:16995 DEP.NOM.:2 PAGO HONORARIOS CVE RASTREO: 59135913202308212477171271 RFC: ND IVA: 000000000000.00 BANAMEX HORA LIQ: 12:58:14		11,937.13	386,039.58
21-AGO-23	COMPRA SPEI NOMINA LINEA INTER 0125815 =REFERENCIA CTA/CLABE: 021320064548215586, 4263SPEI BCO:021 BENEF:FERNANDO BARAJAS ALVARE (DATO NO VERIF POR ESTA INST) EMISORA:16995 DEP.NOM.:2 PAGO HONORARIOS CVE RASTREO: 59135913202308212477171290 RFC: ND IVA: 000000000000.00 HSBC HORA LIQ: 12:58:15		11,937.13	374,102.45
21-AGO-23	COM NLINT16995 C15 R 1		2.00	374,100.45
21-AGO-23	IVA. COM. NOMINA LINEA INTERB		0.32	374,100.13

Línea Directa para su empresa:

Ciudad de México: (55) 5140 5640 | Monterrey: (81) 8156 9640 | Guadalajara: (33) 3669 9040 | Resto del país: 800 - DIRECTA (3473282) | Visita nuestra página: www.banorte.com
 Banco Mercantil del Norte S.A. Institución de Banca Múltiple Grupo Financiero Banorte, Av. Revolución No. 3000, Colonia La Primavera C.P.64830, Municipio Monterrey
 Nuevo Leon. RFC BMN930209927

DETALLE DE MOVIMIENTOS (PESOS) (CONTINUACIÓN) ▼
Enlace Global Pm S/Intereses

FECHA	DESCRIPCIÓN / ESTABLECIMIENTO	MONTO DEL DEPOSITO	MONTO DEL RETIRO	SALDO
21-AGO-23	COMPRA SPEI NOMINA LINEA INTER 0130309 =REFERENCIA CTA/CLABE: 012320015760946646, 4263SPEI BCO:012 BENEF:MIROSLAVA ESMERALDA YANEZ GAME (DATO NO VERIF POR ESTA INST) EMISORA:16995 DEP.NOM.:2 PAGO HONORARIOS CVE RASTREO: 59135913202308212477182114 RFC: ND IVA: 000000000000.00 BBVA BANCOMER HORA LIQ: 13:03:09		13,001.71	361,098.42
21-AGO-23	COM NLINT16995 C16 R 1		2.00	361,096.42
21-AGO-23	IVA. COM. NOMINA LINEA INTERB		0.32	361,096.10
21-AGO-23	COMPRA SPEI NOMINA LINEA INTER 0130814 =REFERENCIA CTA/CLABE: 012320015432874279, 4263SPEI BCO:012 BENEF:MARIA DEL SOCORRO HERNANDEZ GAR (DATO NO VERIF POR ESTA INST) EMISORA:16995 DEP.NOM.:2 PAGO HONORARIOS CVE RASTREO: 59135913202308212477194406 RFC: ND IVA: 000000000000.00 BBVA BANCOMER HORA LIQ: 13:08:14		13,237.20	347,858.90
21-AGO-23	CARGO DEP ELEC N L 16995		15,005.40	332,853.50
21-AGO-23	COM NL16995 C17 R 1		2.00	332,851.50
21-AGO-23	IVA. COM. NOMINA LINEA		0.32	332,851.18
21-AGO-23	COM NLINT16995 C18 R 1		2.00	332,849.18
21-AGO-23	IVA. COM. NOMINA LINEA INTERB		0.32	332,848.86
21-AGO-23	COMPRA SPEI NOMINA LINEA INTER 0132320 =REFERENCIA CTA/CLABE: 012320015300151561, 4263SPEI BCO:012 BENEF:KAREN ANALI AVALOS REGALAD (DATO NO VERIF POR ESTA INST) EMISORA:16995 DEP.NOM.:2 PAGO HONORARIOS CVE RASTREO: 59135913202308212477233002 RFC: ND IVA: 000000000000.00 BBVA BANCOMER HORA LIQ: 13:23:20		20,000.00	312,848.86
21-AGO-23	RET PAGO HONORARIOS 16995 NL		20,000.00	292,848.86
21-AGO-23	COM NL16995 C19 R 1		2.00	292,846.86
21-AGO-23	IVA. COM. NOMINA LINEA		0.32	292,846.54
21-AGO-23	COM NLINT16995 C20 R 1		2.00	292,844.54
21-AGO-23	IVA. COM. NOMINA LINEA INTERB		0.32	292,844.22
21-AGO-23	COMPRA SPEI NOMINA LINEA INTER 0132814 =REFERENCIA CTA/CLABE: 012320029106721657, 4263SPEI BCO:012 BENEF:VIANNEY JULIETA ROMERO GONZALE (DATO NO VERIF POR ESTA INST) EMISORA:16995 DEP.NOM.:2 PAGO HONORARIOS CVE RASTREO: 59135913202308212477244146 RFC: ND IVA: 000000000000.00 BBVA BANCOMER HORA LIQ: 13:28:14		20,000.00	272,844.22
21-AGO-23	COM NLINT16995 C21 R 1		2.00	272,842.22
21-AGO-23	IVA. COM. NOMINA LINEA INTERB		0.32	272,841.90
21-AGO-23	RET PAGO HONORARIOS 16995 NL		20,000.00	252,841.90
21-AGO-23	COM NL16995 C22 R 1		2.00	252,839.90
21-AGO-23	IVA. COM. NOMINA LINEA		0.32	252,839.58
21-AGO-23	RET PAGO HONORARIOS 16995 NL		20,000.00	232,839.58
21-AGO-23	COM NL16995 C23 R 1		2.00	232,837.58
21-AGO-23	IVA. COM. NOMINA LINEA		0.32	232,837.26
21-AGO-23	COMPRA SPEI NOMINA LINEA INTER 0133314 =REFERENCIA CTA/CLABE: 012180015185548089, 4263SPEI BCO:012 BENEF:JONATHAN FRANCISCO CARRILLO ROD (DATO NO VERIF POR ESTA INST) EMISORA:16995 DEP.NOM.:2 PAGO HONORARIOS CVE RASTREO: 59135913202308212477255743 RFC: ND IVA: 000000000000.00 BBVA BANCOMER HORA LIQ: 13:33:14		20,000.00	212,837.26
21-AGO-23	COM NLINT16995 C24 R 1		2.00	212,835.26
21-AGO-23	IVA. COM. NOMINA LINEA INTERB		0.32	212,834.94
21-AGO-23	COMPRA SPEI NOMINA LINEA INTER 0133808 =REFERENCIA CTA/CLABE: 012180015010212299, 4263SPEI BCO:012 BENEF:SALMA FERNANDA NAVARRO RAMIRE (DATO NO VERIF POR ESTA INST) EMISORA:16995 DEP.NOM.:2 PAGO HONORARIOS CVE RASTREO: 59135913202308212477268268 RFC: ND IVA: 000000000000.00 BBVA BANCOMER HORA LIQ: 13:38:08		20,000.00	192,834.94
21-AGO-23	COM NLINT16995 C25 R 1		2.00	192,832.94
21-AGO-23	IVA. COM. NOMINA LINEA INTERB		0.32	192,832.62
21-AGO-23	COM NLINT16995 C26 R 1		2.00	192,830.62
21-AGO-23	IVA. COM. NOMINA LINEA INTERB		0.32	192,830.30
21-AGO-23	RET PAGO HONORARIOS 16995 NL		24,473.60	168,356.70
21-AGO-23	COM NL16995 C27 R 1		2.00	168,354.70
21-AGO-23	IVA. COM. NOMINA LINEA		0.32	168,354.38
21-AGO-23	COMPRA SPEI NOMINA LINEA INTER 0134310 =REFERENCIA CTA/CLABE: 002320700712950264, 4263SPEI BCO:002 BENEF:LAURA LETICIA DE LOS RINCON SAL (DATO NO VERIF POR ESTA INST) EMISORA:16995 DEP.NOM.:2 PAGO HONORARIOS CVE RASTREO: 59135913202308212477280015 RFC: ND IVA: 000000000000.00 BANAMEX HORA LIQ: 13:43:10		24,473.60	143,880.78

Línea Directa para su empresa:

Ciudad de México: (55) 5140 5640 | Monterrey: (81) 8156 9640 | Guadalajara: (33) 3669 9040 | Resto del país: 800 - DIRECTA (3473282) | Visita nuestra página: www.banorte.com
 Banco Mercantil del Norte S.A. Institución de Banca Múltiple Grupo Financiero Banorte, Av. Revolución No. 3000, Colonia La Primavera C.P.64830, Municipio Monterrey
 Nuevo Leon. RFC BMN930209927

DETALLE DE MOVIMIENTOS (PESOS) (CONTINUACIÓN) ▼
Enlace Global Pm S/Intereses

FECHA	DESCRIPCIÓN / ESTABLECIMIENTO	MONTO DEL DEPOSITO	MONTO DEL RETIRO	SALDO
21-AGO-23	COMPRA SPEI NOMINA LINEA INTER 0134311 =REFERENCIA CTA/CLABE: 002320904876039791, 4263SPEI BCO:002 BENEF:NATHALIE YANELI CASTILLO GUTIER (DATO NO VERIF POR ESTA INST) EMISORA:16995 DEP.NOM.:2 PAGO HONORARIOS CVE RASTREO: 59135913202308212477280033 RFC: ND IVA: 000000000000.00 BANAMEX HORA LIQ: 13:43:11		20,000.00	123,880.78
21-AGO-23	COM NLINT16995 C28 R 1		2.00	123,878.78
21-AGO-23	IVA. COM. NOMINA LINEA INTERB		0.32	123,878.46
21-AGO-23	COMPRA SPEI NOMINA LINEA INTER 0134808 =REFERENCIA CTA/CLABE: 014320565985088235, 4263SPEI BCO:014 BENEF:MARTHA STEPHANIA ROBLES CERVANT (DATO NO VERIF POR ESTA INST) EMISORA:16995 DEP.NOM.:2 PAGO HONORARIOS CVE RASTREO: 59135913202308212477291156 RFC: ND IVA: 000000000000.00 SANTANDER HORA LIQ: 13:48:08		13,037.00	110,841.46
21-AGO-23	RET PAGO HONORARIOS 16995 NL		31,851.00	78,990.46
21-AGO-23	COM NL16995 C29 R 1		2.00	78,988.46
21-AGO-23	IVA. COM. NOMINA LINEA		0.32	78,988.14
21-AGO-23	RET PAGO HONORARIOS 16995 NL		25,818.80	53,169.34
21-AGO-23	COM NL16995 C30 R 1		2.00	53,167.34
21-AGO-23	IVA. COM. NOMINA LINEA		0.32	53,167.02
21-AGO-23	COM NLINT16995 C31 R 1		2.00	53,165.02
21-AGO-23	IVA. COM. NOMINA LINEA INTERB		0.32	53,164.70
21-AGO-23	COMPRA SPEI NOMINA LINEA INTER 0135808 =REFERENCIA CTA/CLABE: 012320015788350586, 4263SPEI BCO:012 BENEF:SARA ELIA CASTRO OLVER (DATO NO VERIF POR ESTA INST) EMISORA:16995 DEP.NOM.:2 PAGO HONORARIOS CVE RASTREO: 59135913202308212477314508 RFC: ND IVA: 000000000000.00 BBVA BANCOMER HORA LIQ: 13:58:08		20,000.00	33,164.70
21-AGO-23	COM NLINT16995 C32 R 1		2.00	33,162.70
21-AGO-23	IVA. COM. NOMINA LINEA INTERB		0.32	33,162.38
21-AGO-23	COMPRA SPEI NOMINA LINEA INTER 0140314 =REFERENCIA CTA/CLABE: 002320901825226859, 4263SPEI BCO:002 BENEF:JOSE ELIAS GARCIA PARR (DATO NO VERIF POR ESTA INST) EMISORA:16995 DEP.NOM.:2 PAGO HONORARIOS CVE RASTREO: 59135913202308212477326933 RFC: ND IVA: 000000000000.00 BANAMEX HORA LIQ: 14:03:14		10,000.88	23,161.50
23-AGO-23	CHEQUE PAGADO 0005297		3,000.05	20,161.45
24-AGO-23	CHEQUE PAGADO 0005298		20,000.00	161.45
24-AGO-23	Comision x Internet 441 Transferencias Tercero Banorte 0186151659 20657		3.00	158.45
24-AGO-23	IVA Com x Internet 441 Transferencias Tercero Banorte 0186151659 20657		0.48	157.97
24-AGO-23	Comision x Internet 440 Transferencias Tercero Banorte 0186151659 20657		3.00	154.97
24-AGO-23	IVA Com x Internet 440 Transferencias Tercero Banorte 0186151659 20657		0.48	154.49
24-AGO-23	Comision x Internet 442 Transferencias Tercero Banorte 0186151659 20657		3.00	151.49
24-AGO-23	IVA Com x Internet 442 Transferencias Tercero Banorte 0186151659 20657		0.48	151.01
25-AGO-23	Comision x Internet 156 Transferencias Tercero Banorte 0186151659 20657		3.00	148.01
25-AGO-23	IVA Com x Internet 156 Transferencias Tercero Banorte 0186151659 20657		0.48	147.53
25-AGO-23	Comision x Internet 450 Transferencias Tercero Banorte 0186151659 20657		3.00	144.53
25-AGO-23	IVA Com x Internet 450 Transferencias Tercero Banorte 0186151659 20657		0.48	144.05
28-AGO-23	DEPOSITO DE CUENTA PROPIA 0000000016 , DE LA CUENTA 0190154938 traspaso pago 2da quinc agosto	2,118,680.40		2,118,824.45
28-AGO-23	Comision x Internet 157 Transferencias Tercero Banorte 0186151659 20657		3.00	2,118,821.45
28-AGO-23	IVA Com x Internet 157 Transferencias Tercero Banorte 0186151659 20657		0.48	2,118,820.97
28-AGO-23	RETIRO DEP ELECTRONICO DE LA EMISORA : 16995		1,942,054.51	176,766.46
28-AGO-23	RETIRO DEP ELECTRONICO		10,562.60	166,203.86
28-AGO-23	RETIRO DEP ELECTRONICO		6,659.70	159,544.16
28-AGO-23	RETIRO DEP ELECTRONICO		12,897.53	146,646.63
28-AGO-23	RETIRO DEP ELECTRONICO		3,294.65	143,351.98
28-AGO-23	RETIRO DEP ELECTRONICO		14,567.15	128,784.83
28-AGO-23	RETIRO DEP ELECTRONICO		2,757.20	126,027.63
28-AGO-23	RETIRO DEP ELECTRONICO		3,602.97	122,424.66
28-AGO-23	RETIRO DEP ELECTRONICO		4,024.43	118,400.23
28-AGO-23	RETIRO DEP ELECTRONICO		3,206.61	115,193.62
28-AGO-23	RETIRO DEP ELECTRONICO		16,751.20	98,442.42
28-AGO-23	RETIRO DEP ELECTRONICO		2,183.69	96,258.73

Línea Directa para su empresa:

Ciudad de México: (55) 5140 5640 | Monterrey: (81) 8156 9640 | Guadalajara: (33) 3669 9040 | Resto del país: 800 - DIRECTA (3473282) | Visita nuestra página: www.banorte.com
 Banco Mercantil del Norte S.A. Institución de Banca Múltiple Grupo Financiero Banorte, Av. Revolución No. 3000, Colonia La Primavera C.P.64830, Municipio Monterrey
 Nuevo Leon. RFC BMN930209927

DETALLE DE MOVIMIENTOS (PESOS) (CONTINUACIÓN) ▼
Enlace Global Pm S/Intereses

FECHA	DESCRIPCIÓN / ESTABLECIMIENTO	MONTO DEL DEPOSITO	MONTO DEL RETIRO	SALDO
28-AGO-23	RETIRO DEP ELECTRONICO		13,905.47	82,353.26
28-AGO-23	RETIRO DEP ELECTRONICO		9,809.79	72,543.47
28-AGO-23	RETIRO DEP ELECTRONICO		1,611.62	70,931.85
28-AGO-23	RETIRO DEP ELECTRONICO		22,818.92	48,112.93
28-AGO-23	RETIRO DEP ELECTRONICO		12,939.30	35,173.63
28-AGO-23	RETIRO DEP ELECTRONICO		8,372.13	26,801.50
28-AGO-23	RETIRO DEP ELECTRONICO		3,916.03	22,885.47
28-AGO-23	COBRO COMISION 16995 082023		5.00	22,880.47
28-AGO-23	I.V.A.		0.80	22,879.67
28-AGO-23	COBRO COMISION 16995 082023		5.00	22,874.67
28-AGO-23	I.V.A.		0.80	22,873.87
28-AGO-23	COBRO COMISION 16995 082023		5.00	22,868.87
28-AGO-23	I.V.A.		0.80	22,868.07
28-AGO-23	COBRO COMISION 16995 082023		5.00	22,863.07
28-AGO-23	I.V.A.		0.80	22,862.27
28-AGO-23	COBRO COMISION 16995 082023		5.00	22,857.27
28-AGO-23	I.V.A.		0.80	22,856.47
28-AGO-23	COBRO COMISION 16995 082023		5.00	22,851.47
28-AGO-23	I.V.A.		0.80	22,850.67
28-AGO-23	COBRO COMISION 16995 082023		5.00	22,845.67
28-AGO-23	I.V.A.		0.80	22,844.87
28-AGO-23	COBRO COMISION 16995 082023		5.00	22,839.87
28-AGO-23	I.V.A.		0.80	22,839.07
28-AGO-23	COBRO COMISION 16995 082023		5.00	22,834.07
28-AGO-23	I.V.A.		0.80	22,833.27
28-AGO-23	COBRO COMISION 16995 082023		5.00	22,828.27
28-AGO-23	I.V.A.		0.80	22,827.47
28-AGO-23	COBRO COMISION 16995 082023		5.00	22,822.47
28-AGO-23	I.V.A.		0.80	22,821.67
28-AGO-23	COBRO COMISION 16995 082023		5.00	22,816.67
28-AGO-23	I.V.A.		0.80	22,815.87
28-AGO-23	COBRO COMISION 16995 082023		5.00	22,810.87
28-AGO-23	I.V.A.		0.80	22,810.07
28-AGO-23	COBRO COMISION 16995 082023		5.00	22,805.07
28-AGO-23	I.V.A.		0.80	22,804.27
28-AGO-23	COBRO COMISION 16995 082023		5.00	22,799.27
28-AGO-23	I.V.A.		0.80	22,798.47
28-AGO-23	COBRO COMISION 16995 082023		5.00	22,793.47
28-AGO-23	I.V.A.		0.80	22,792.67
28-AGO-23	COBRO COMISION 16995 082023		5.00	22,787.67
28-AGO-23	I.V.A.		0.80	22,786.87
28-AGO-23	COBRO COMISION 16995 082023		5.00	22,781.87
28-AGO-23	I.V.A.		0.80	22,781.07
29-AGO-23	Comision x Internet 160 Transferencias Tercero Banorte 0186151659 20657		3.00	22,778.07
29-AGO-23	IVA Com x Internet 160 Transferencias Tercero Banorte 0186151659 20657		0.48	22,777.59
29-AGO-23	Comision x Internet 159 Transferencias Tercero Banorte 0186151659 20657		3.00	22,774.59
29-AGO-23	IVA Com x Internet 159 Transferencias Tercero Banorte 0186151659 20657		0.48	22,774.11
29-AGO-23	DEPOSITO DE CUENTA PROPIA 0000000001 , DE LA CUENTA 0190154938 fondeo despensa 2Q agosto 2023	284,864.05		307,638.16
29-AGO-23	COMPRA ORDEN DE PAGO SPEI 1861729 =REFERENCIA CTA/CLABE: 646180138010050759, BEM SPEI BCO:646 BENEF:TOKA INTERNACIONAL SAPI DE C (DATO NO VERIF POR ESTA INST), pago vales de despens 2Q agosto 2023 CVE RASTREO: 8846APR1202308292490568306 RFC: TIN090211JC9 IVA: 000000000000.00 STP HORA LIQ: 09:36:51		284,864.05	22,774.11
29-AGO-23	COMISION ORDEN DE PAGO SPEI REFERENCIA: 1861729		5.00	22,769.11
29-AGO-23	I.V.A. ORDEN DE PAGO SPEI REFERENCIA: 1861729		0.80	22,768.31
29-AGO-23	CHEQUE PAGADO 0005299		11,744.29	11,024.02

Línea Directa para su empresa:

Ciudad de México: (55) 5140 5640 | Monterrey: (81) 8156 9640 | Guadalajara: (33) 3669 9040 | Resto del país: 800 - DIRECTA (3473282) | Visita nuestra página: www.banorte.com
 Banco Mercantil del Norte S.A. Institución de Banca Múltiple Grupo Financiero Banorte, Av. Revolución No. 3000, Colonia La Primavera C.P.64830, Municipio Monterrey
 Nuevo Leon. RFC BMN930209927

DETALLE DE MOVIMIENTOS (PESOS) (CONTINUACIÓN) ▼
Enlace Global Pm S/Intereses

FECHA	DESCRIPCIÓN / ESTABLECIMIENTO	MONTO DEL DEPOSITO	MONTO DEL RETIRO	SALDO
29-AGO-23	CHEQUE PAGADO 0005302		10,000.61	1,023.41
29-AGO-23	Comision x Internet 300 Transferencias Tercero Banorte 0186151659 20657		3.00	1,020.41
29-AGO-23	IVA Com x Internet 300 Transferencias Tercero Banorte 0186151659 20657		0.48	1,019.93
29-AGO-23	DEPOSITO DE CUENTA PROPIA 0000000212 , DE LA CUENTA 0190154938 fondo pago pensiones	1,737,391.04		1,738,410.97
29-AGO-23	DEPOSITO DE CUENTA PROPIA 0000000211 , DE LA CUENTA 0190154938 fondeo pago sedar	74,851.84		1,813,262.81
29-AGO-23	COMPRA ORDEN DE PAGO SPEI 0000212 =REFERENCIA CTA/CLABE: 060320000971994004, BEM SPEI BCO:060 BENEF:COMISION ESTATAL DE DERECHOS HU (DATO NO VERIF POR ESTA INST), fondeo para 2Q Agosto 2023 ipejal CVE RASTREO: 8846APR1202308292491133891 RFC: CED930224MP7 IVA: 000000000000.00 BANSI HORA LIQ: 13:09:57		1,737,391.04	75,871.77
29-AGO-23	COMISION ORDEN DE PAGO SPEI REFERENCIA: 0000212		5.00	75,866.77
29-AGO-23	I.V.A. ORDEN DE PAGO SPEI REFERENCIA: 0000212		0.80	75,865.97
29-AGO-23	COMPRA ORDEN DE PAGO SPEI 0094556 =REFERENCIA CTA/CLABE: 002180087005319970, BEM SPEI BCO:002 BENEF:SEDA (DATO NO VERIF POR ESTA INST), sedar 2Q agosto 2023 CVE RASTREO: 8846APR1202308292491145267 RFC: IPE540101TSO IVA: 000000000000.00 BANAMEX HORA LIQ: 13:14:34		74,851.84	1,014.13
29-AGO-23	COMISION ORDEN DE PAGO SPEI REFERENCIA: 0094556		5.00	1,009.13
29-AGO-23	I.V.A. ORDEN DE PAGO SPEI REFERENCIA: 0094556		0.80	1,008.33
30-AGO-23	DEPOSITO DE CUENTA PROPIA 0000000214 , DE LA CUENTA 0190154938 PENSIONES ALIMENTICIAS	18,334.93		19,343.26
30-AGO-23	COMPRA ORDEN DE PAGO SPEI 0000214 =REFERENCIA CTA/CLABE: 127320013407053378, BEM SPEI BCO:127 BENEF:Griselda Janette Castillo Torre (DATO NO VERIF POR ESTA INST), pensiones alimenticias CVE RASTREO: 8846APR2202308302493140941 RFC: CATG7507054U7 IVA: 000000000000.00 AZTECA HORA LIQ: 11:33:32		4,374.76	14,968.50
30-AGO-23	COMISION ORDEN DE PAGO SPEI REFERENCIA: 0000214		5.00	14,963.50
30-AGO-23	I.V.A. ORDEN DE PAGO SPEI REFERENCIA: 0000214		0.80	14,962.70
30-AGO-23	COMPRA ORDEN DE PAGO SPEI 0000214 =REFERENCIA CTA/CLABE: 012320015847744855, BEM SPEI BCO:012 BENEF:Ma de Jesus Luna Pere (DATO NO VERIF POR ESTA INST), pension alimenticia CVE RASTREO: 8846APR1202308302493152880 RFC: LUPJ710829KKO IVA: 000000000000.00 BBVA BANCOMER HORA LIQ: 11:37:47		4,829.80	10,132.90
30-AGO-23	COMISION ORDEN DE PAGO SPEI REFERENCIA: 0000214		5.00	10,127.90
30-AGO-23	I.V.A. ORDEN DE PAGO SPEI REFERENCIA: 0000214		0.80	10,127.10
30-AGO-23	COMPRA ORDEN DE PAGO SPEI 0000214 =REFERENCIA CTA/CLABE: 030320900014050265, BEM SPEI BCO:030 BENEF:Marcela Sandoval Gome (DATO NO VERIF POR ESTA INST), pension alimenticia CVE RASTREO: 8846APR2202308302493159057 RFC: SAGM771110934 IVA: 000000000000.00 BAJIO HORA LIQ: 11:39:41		4,374.76	5,752.34
30-AGO-23	COMISION ORDEN DE PAGO SPEI REFERENCIA: 0000214		5.00	5,747.34
30-AGO-23	I.V.A. ORDEN DE PAGO SPEI REFERENCIA: 0000214		0.80	5,746.54
30-AGO-23	COMPRA ORDEN DE PAGO SPEI 0000214 =REFERENCIA CTA/CLABE: 012320015266738345, BEM SPEI BCO:012 BENEF:BRENDA LIZETTE OCEGUERA ORTI (DATO NO VERIF POR ESTA INST), pension alimenticia CVE RASTREO: 8846APR2202308302493164306 RFC: OEOB970718DVA IVA: 000000000000.00 BBVA BANCOMER HORA LIQ: 11:41:37		5,740.74	5.80
30-AGO-23	COMISION ORDEN DE PAGO SPEI REFERENCIA: 0000214		5.00	0.80
30-AGO-23	I.V.A. ORDEN DE PAGO SPEI REFERENCIA: 0000214		0.80	0.00

OTROS ▼
Informe de Depósitos en efectivo (IDE) mayores a \$15,000 pesos

Mes:	AGOSTO de 2023
Excedentes de depósitos	\$ 23,708.00
Tipo de Cambio	\$ 16.8402
Resumen por cliente del ejercicio 2023	
Monto de excedente de depósitos	\$ 103,563.46

*Los depósitos en efectivo presentados en el presente informe son aquellos que exceden la cantidad de \$15,000 (Quince mil pesos 00/100) de forma acumulada en todas las cuentas bajo titularidad del cliente dentro de un mes calendario.

Advertencia: Incumplir sus obligaciones le puede generar comisiones.

El presente estado de cuenta no es un comprobante fiscal.

Línea Directa para su empresa:

Ciudad de México: (55) 5140 5640 | Monterrey: (81) 8156 9640 | Guadalajara: (33) 3669 9040 | Resto del país: 800 - DIRECTA (3473282) | Visita nuestra página: www.banorte.com
 Banco Mercantil del Norte S.A. Institución de Banca Múltiple Grupo Financiero Banorte, Av. Revolución No. 3000, Colonia La Primavera C.P.64830, Municipio Monterrey
 Nuevo Leon. RFC BMN930209927

La fecha de corte coincide con la fecha de terminación del periodo que se señala en el presente estado de cuenta. Las operaciones efectuadas durante los días no laborales o después de la hora de corte de fin de día serán consideradas en nuestra contabilidad como realizadas en el siguiente día hábil bancario. Usted dispone de 90 días después de la fecha de corte para objetar la información contenida en su estado de cuenta, de no hacerlo se asumirá su conformidad al respecto.

Cuando no reciba su estado de cuenta durante los 20 días siguientes de la fecha de corte, y no haya dado instrucciones para que no se le envíe, favor de solicitarlo en su sucursal.

En el caso de avisos de modificaciones al contrato de adhesión, recuerde que, si así lo decide, tiene derecho a solicitar la cancelación de su cuenta dentro de los 30 días naturales posteriores a la notificación recibida, sin responsabilidad alguna a su cargo cubriendo, en su caso, los adeudos que se hayan generado a la fecha.

Aviso de privacidad

Ponemos a su disposición el Aviso de Privacidad en www.banorte.com en el entendido de que su información será tratada con sujeción a los fines establecidos en el referido Aviso de Privacidad.

Consultas, Reclamaciones, y Aclaraciones

Banco Mercantil del Norte S.A. Institución de Banca Múltiple, Grupo Financiero Banorte recibe las consultas, reclamaciones o aclaraciones, a través de su **Unidad Especializada de Atención a Usuarios (UNE)**, ubicada en Av. Paseo de la Reforma 195 Piso 1, Colonia Cuauhtémoc, C.P. 06500, Alcaldía Cuauhtémoc, Ciudad de México, Correo electrónico: une@banorte.com, o al Teléfono: **800 627 2292** así como en cualquiera de sus sucursales. En el caso de no obtener una respuesta satisfactoria o en el caso de requerir consultar y/o comparar información sobre comisiones podrá acudir a la Comisión Nacional para la Protección y Defensa de los Usuarios de Servicios Financieros www.condusef.gob.mx con número telefónico de atención en la Ciudad de México **(55) 5340 0999** y desde el interior de la República el **800 999 8080**.

Referencia de Abreviaturas

ABO	Abono	COM	Comisión	EDO	Estado	O/B	Otro Banco
ATM	Cajero Automático	CONS	Consulta	I.S.R	Impuesto Sobre la Renta	PZO	Plazo
BTE	Banorte	CPA	Compra	I.V.A	Impuesto al Valor Agregado	R.F.C	Registro Federal de Causantes
CAM	Cámara de compensación	CTA	Cuenta	INT	Interés (es)	REV	Reverso
CAP	Capital	DEP	Depósito	INTBC	Interbancaria	S.B.C	Saldo salvo Buen Cobro
CHEQ/CHQ	Cheque	DEV	Devolución	INV	Inversión	VEN	Ventanilla
CLABE	Clave Bancaria Estandarizada	DISP	Disposición/Dispersión	LIQ	Liquidación (Pago)		



Los productos anteriormente descritos se encuentran protegidos por el Instituto para la Protección del Ahorro Bancario (IPAB) hasta por un monto equivalente a 400,000 UDI por cliente, por Institución. Lo anterior de conformidad con las disposiciones legales que regulan a dicho Instituto. Vista la página www.ipab.org.mx

Línea Directa para su empresa:

Ciudad de México: (55) 5140 5640 | Monterrey: (81) 8156 9640 | Guadalajara: (33) 3669 9040 | Resto del país: 800 - DIRECTA (3473282) | Visita nuestra página: www.banorte.com
 Banco Mercantil del Norte S.A. Institución de Banca Múltiple Grupo Financiero Banorte, Av. Revolución No. 3000, Colonia La Primavera C.P.64830, Municipio Monterrey
 Nuevo Leon. RFC BMN930209927

COMPROBANTE FISCAL DIGITAL ▼

0174254089 - ENLACE GLOBAL PM S/INTERESES

Folio Fiscal: 2C4FEBED-5E08-443D-9B21-2C3C42F75D7A
No de Serie del Certificado del SAT: 00001000000507237013
No de Serie del Certificado del Emisor: 00001000000504876057
Fecha y hora de certificación: 2023-09-01T20:11:20
Lugar y fecha de elaboración: 64830 2023-08-31
Forma de pago: 03-Transferencia electrónica de fondos

Sello Digital del CFDI:

GwGZI9ckRxMFKrvK7G3mPOTIL8yOZz9XlcnY1cg2UuDDWrz7j7AkU4IE+rZDw1hr8Be/l325ENpC7aHGYkFi64nqcT1A0jCfcuxDjW11fLMWFK1Vjqoy5QVG5+AyF5H5fNzA7fhKiynsjFQsbNreU7MQh7SqvPMQYLW+Ni730QvLWR2qmnIB7XzalAZpmGm0IRYIUdzN66qKbTcVqj1ine/w2H38q3yXYXhbjkEg3vHgyYulJoAQ3sFdmvHipZH/uuHkQKQ44xHKdbjeSg/36ZD9+qQdmv4Ya7UKg1wSfFy+9mmsu9JGP4v92Kns2kcogGuu3thprx/OjWvg1TTRWw==

Sello del SAT:

d2MFHDMKMKYgmb830pNkQFlsbWEybm5WtrNEIHQF5fXu3boTr5uIlpKlSr9iehgtr4HyOPfL3RXzXc2MqyhmLHTqydcxTVRzTK3GI7T5JuCoVl92Vbsa0paUPF/7i2l/bBiUg9SleFaAPby1NDmhAgVbK0wXyx17le+32mcc/oC23820bQB7ls/6HIW1R/ekJT/GzWvY84YrGCpEepSZLK0i38V0aA0fgm0Shu0XQM22v2z4g3JR75oLeBvA0An5Db//lBSjjerJV7ZxRPMZMl62tyKXsnXk/9KCUISKEhUdKUJF4CsVW2YGlqnHifY4xRibWHq2s8aqqA2DcRw==

**Cadena original del complemento de certificación:**

||1.1|2C4FEBED-5E08-443D-9B21-2C3C42F75D7A|2023-09-01T20:11:20|DCD090706E42||GwGZI9ckRxMFKrvK7G3mPOTIL8yOZz9XlcnY1cg2UuDDWrz7j7AkU4IE+rZDw1hr8Be/l325ENpC7aHGYkFi64nqcT1A0jCfcuxDjW11fLMWFK1Vjqoy5QVG5+AyF5H5fNzA7fhKiynsjFQsbNreU7MQh7SqvPMQYLW+Ni730QvLWR2qmnIB7XzalAZpmGm0IRYIUdzN66qKbTcVqj1ine/w2H38q3yXYXhbjkEg3vHgyYulJoAQ3sFdmvHipZH/uuHkQKQ44xHKdbjeSg/36ZD9+qQdmv4Ya7UKg1wSfFy+9mmsu9JGP4v92Kns2kcogGuu3thprx/OjWvg1TTRWw==|00001000000507237013||

Versión CFDI: 4.0**Importe Total:** UN MIL QUINIENTOS TREINTA Y CUATRO PESOS 13/100 M.N.**Unidad de Medida:** E48-Unidad de servicio**Método de Pago:** PUE-Pago en una sola exhibición**Lugar de Expedición:** 64830**Régimen Fiscal:** 601-General de Ley Personas Morales**Código Postal del Receptor:** 44160**Régimen Fiscal del Receptor:** 601-General de Ley Personas Morales**Uso del CFDI:** G03-Gastos en general

Este documento es una representación impresa de un CFDI

Línea Directa para su empresa:

Ciudad de México: (55) 5140 5640 | Monterrey: (81) 8156 9640 | Guadalajara: (33) 3669 9040 | Resto del país: 800 - DIRECTA (3473282) | Visita nuestra página: www.banorte.com
Banco Mercantil del Norte S.A. Institución de Banca Múltiple Grupo Financiero Banorte, Av. Revolución No. 3000, Colonia La Primavera C.P.64830, Municipio Monterrey
Nuevo Leon. RFC BMN930209927

COMISION ESTATAL DE DERECHOS HUMANOS
CALLE PEDRO MORENO 1616

AMERICANA
GUADALAJARA JAL. C.P. 44160
SUCURSAL: 0643 GUADALAJARA VALLARTA II
TIPO DE ENVÍO: CORREO



NO. DE CLIENTE: 11855303
RFC: CED930224MP7

DATOS DE SUCURSAL:
PLAZA: 9491 PLAZA GUADALAJARA
DIRECCIÓN: VALLARTA ESQ GENERAL SAN MARTIN 1617 AMERICANA
TELÉFONO: 6165600

INFORMACIÓN DEL PERIODO

Periodo Del 01/Agosto/2023 al 31/Agosto/2023

Fecha de corte 31/Agosto/2023

Moneda PESOS

RESUMEN INTEGRAL

Producto	No. de Cuenta	CLABE	Saldo anterior	Saldo al corte
ENLACE GLOBAL PM S/INTERESES	1159110611	072 320 01159110611 0	\$8,971.06	\$8,579.98
TOTAL			\$8,971.06	\$8,579.98

DETALLE
ENLACE GLOBAL PM S/INT. ▼
Resumen del periodo

Saldo inicial del periodo	\$ 8,971.06
+ Total de depósitos	\$ 0.00
- Total de retiros	\$ 391.08
+ Intereses Netos Ganados	\$ 0.00
- Total de comisiones Cobradas / Pagadas	\$ 0.00
- IVA sobre comisiones (16%)	\$ 0.00
- Intereses Cobrados / Pagados	\$ 0.00
Saldo actual	\$ 8,579.98
Saldo disponible al día*	\$ 8,579.98

Saldo Promedio

Saldo promedio mínimo	\$ 0.00
En el Periodo 01 Ago al 31 Ago:	\$ 8,720.24
Días que comprende el periodo	31

Intereses devengados

Tasa Bruta Anual	0.00%
Interés Tasa Bruta Anual	\$ 0.00
Retención de ISR	\$ 0.00

INTERESES NETOS GANADOS \$ 0.00

Saldo no disponible al día

Depósitos de Cheques S.B.C.	\$0.00
Ret. Garantía Líquida	\$
Comisiones pendientes de aplicar	\$0.00
Compras no aplicadas	\$0.00

TOTAL \$0.00

Resumen de comisiones

Cheques girados	0
Cheques girados sin comisión	0
Cheques girados con comisión	0
Importe de la comisión	\$ 0.00
Por cheques devueltos	\$ 0.00
Otras comisiones	\$ 0.00

ENLACE GLOBAL PM S/INTERESES

(Saldo inicial de \$8,971.06)

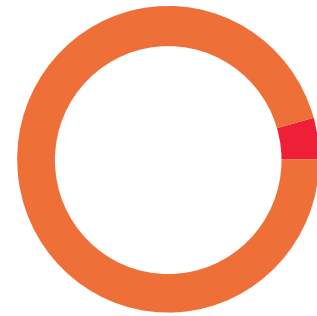

DEPÓSITOS	\$0.00
RETIROS	\$391.08
COMISIONES	\$0.00
OTROS CARGOS	\$0.00
SALDO FINAL	\$8,579.98

Línea Directa para su empresa:

Ciudad de México: (55) 5140 5640 | Monterrey: (81) 8156 9640 | Guadalajara: (33) 3669 9040 | Resto del país: 800 - DIRECTA (3473282) | Visita nuestra página: www.banorte.com

Banco Mercantil del Norte S.A. Institución de Banca Múltiple Grupo Financiero Banorte, Av. Revolución No. 3000, Colonia La Primavera C.P.64830, Municipio Monterrey

Nuevo Leon. RFC BMN930209927

DETALLE DE MOVIMIENTOS (PESOS) ▼
Enlace Global Pm S/Intereses

FECHA	DESCRIPCIÓN / ESTABLECIMIENTO	MONTO DEL DEPOSITO	MONTO DEL RETIRO	SALDO
31-JUL-23	SALDO ANTERIOR			8,971.06
08-AGO-23	Retiro de efectivo en cajero Banorte. Retiraste \$300.00 MXN de tu cuenta **0611 en el cajero de S SALUD HR AUTLAN, AUTLAN, JAL a las 10:47 hrs. El identificador de tu operacion es 8A103B9850B70BE1 y tu folio es 005037. - N30276		300.00	8,671.06
14-AGO-23	DISPOSICION CAJERO AUT. OTRO B		15.08	8,655.98
28-AGO-23	TAKUILLA ORIENTE RFC:AEB 611030SN7		76.00	8,579.98

OTROS ▼
Informe de Depósitos en efectivo (IDE) mayores a \$15,000 pesos

Mes:	AGOSTO de 2023
Excedentes de depósitos	\$ 23,708.00
Tipo de Cambio	\$ 16.8402
Resumen por cliente del ejercicio 2023	
Monto de excedente de depósitos	\$ 103,563.46

***Los depósitos en efectivo presentados en el presente informe son aquellos que exceden la cantidad de \$15,000 (Quince mil pesos 00/100) de forma acumulada en todas las cuentas bajo titularidad del cliente dentro de un mes calendario.**

Advertencia: Incumplir sus obligaciones le puede generar comisiones.

El presente estado de cuenta no es un comprobante fiscal.

La fecha de corte coincide con la fecha de terminación del periodo que se señala en el presente estado de cuenta. Las operaciones efectuadas durante los días no laborales o después de la hora de corte de fin de día serán consideradas en nuestra contabilidad como realizadas en el siguiente día hábil bancario. Usted dispone de 90 días después de la fecha de corte para objetar la información contenida en su estado de cuenta, de no hacerlo se asumirá su conformidad al respecto.

Cuando no reciba su estado de cuenta durante los 20 días siguientes de la fecha de corte, y no haya dado instrucciones para que no se le envíe, favor de solicitarlo en su sucursal.

En el caso de avisos de modificaciones al contrato de adhesión, recuerde que, si así lo decide, tiene derecho a solicitar la cancelación de su cuenta dentro de los 30 días naturales posteriores a la notificación recibida, sin responsabilidad alguna a su cargo cubriendo, en su caso, los adeudos que se hayan generado a la fecha.

Aviso de privacidad

Ponemos a su disposición el Aviso de Privacidad en www.banorte.com en el entendido de que su información será tratada con sujeción a los fines establecidos en el referido Aviso de Privacidad.

Consultas, Reclamaciones, y Aclaraciones

Banco Mercantil del Norte S.A. Institución de Banca Múltiple, Grupo Financiero Banorte recibe las consultas, reclamaciones o aclaraciones, a través de su **Unidad Especializada de Atención a Usuarios (UNE)**, ubicada en Av. Paseo de la Reforma 195 Piso 1, Colonia Cuauhtémoc, C.P. 06500, Alcaldía Cuauhtémoc, Ciudad de México, Correo electrónico: une@banorte.com, o al Teléfono: **800 627 2292** así como en cualquiera de sus sucursales. En el caso de no obtener una respuesta satisfactoria o en el caso de requerir consultar y/o comparar información sobre comisiones podrá acudir a la Comisión Nacional para la Protección y Defensa de los Usuarios de Servicios Financieros www.condusef.gob.mx con número telefónico de atención en la Ciudad de México **(55) 5340 0999** y desde el interior de la República el **800 999 8080**.

Referencia de Abreviaturas

ABO	Abono	COM	Comisión	EDO	Estado	O/B	Otro Banco
ATM	Cajero Automático	CONS	Consulta	I.S.R	Impuesto Sobre la Renta	PZO	Plazo
BTE	Banorte	CPA	Compra	I.V.A	Impuesto al Valor Agregado	R.F.C	Registro Federal de Causantes
CAM	Cámara de compensación	CTA	Cuenta	INT	Interés (es)	REV	Reverso
CAP	Capital	DEP	Depósito	INTBC	Interbancaria	S.B.C	Saldo salvo Buen Cobro
CHEQ/CHQ	Cheque	DEV	Devolución	INV	Inversión	VEN	Ventanilla
CLABE	Clave Bancaria Estandarizada	DISP	Disposición/Dispersión	LIQ	Liquidación (Pago)		

Línea Directa para su empresa:

Ciudad de México: (55) 5140 5640 | Monterrey: (81) 8156 9640 | Guadalajara: (33) 3669 9040 | Resto del país: 800 - DIRECTA (3473282) | Visita nuestra página: www.banorte.com
 Banco Mercantil del Norte S.A. Institución de Banca Múltiple Grupo Financiero Banorte, Av. Revolución No. 3000, Colonia La Primavera C.P.64830, Municipio Monterrey
 Nuevo Leon. RFC BMN930209927



Los productos anteriormente descritos se encuentran protegidos por el Instituto para la Protección del Ahorro Bancario (IPAB) hasta por un monto equivalente a 400,000 UDI por cliente, por Institución. Lo anterior de conformidad con las disposiciones legales que regulan a dicho Instituto. Vista la página www.ipab.org.mx

Línea Directa para su empresa:

Ciudad de México: (55) 5140 5640 | Monterrey: (81) 8156 9640 | Guadalajara: (33) 3669 9040 | Resto del país: 800 - DIRECTA (3473282) | Visita nuestra página: www.banorte.com
Banco Mercantil del Norte S.A. Institución de Banca Múltiple Grupo Financiero Banorte, Av. Revolución No. 3000, Colonia La Primavera C.P.64830, Municipio Monterrey
Nuevo Leon. RFC BMN930209927

ESTADO DE CUENTA

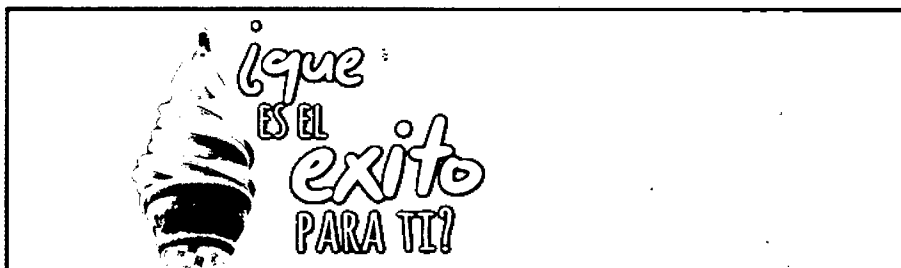

CLIENTE
COMISION ESTATAL DE DERECHOS HUMANOS
DOMICILIO
PEDRO MORENO # 1616
COL. AMERICANA
CIUDAD C.P.
GUADALAJARA 44160

SUCURSAL
TORRE BANSI

PLAZA
GUADALAJARA JAL.

R.F.C.
CED930224MP7

No. DE CLIENTE
000035216

DÍAS DEL PERIODO
31

PERIODO
1 AL 31 DE AGOSTO DE 2023

FECHA EMISIÓN/CORTE DEL ESTADO DE CUENTA
31 DE AGOSTO DE 2023

EJECUTIVO DE CUENTA
ADRIAN DIAZ RESENDEZ

CUENTA	GAT NOMINAL %	GAT REAL %	INTERÉS PAGADO	COMISIONES
CUENTA CLASICA INSTITUCIONAL 00097199400 MONEDA NACIONAL 060320000971994004	N/A	N/A	0.00	0.00



Estimado Cliente:

Bansí en ningún momento le solicitará información personal o confidencial por correo electrónico, sms o vía telefónica. Si recibe un sms o un correo electrónico para actualizar sus datos dando un clic, no lo haga, es un fraude. Marque ese correo como "no deseado" y bórralo. Si es un SMS elimínalo sin leer. No comparta sus datos personales con nadie. Sus datos personales, bancarios, número de tarjetas y nip, sólo debe conocerlos usted. En caso de que usted reciba algún correo de este tipo, no envíe información y por favor reporte este evento a su ejecutivo de cuenta.

RESUMEN EJECUTIVO DE ADMINISTRACIÓN DE RECURSOS

INSTRUMENTO	SALDO/POSICIÓN ANTERIOR	FLUJO DEL MES	SALDO/POSICIÓN FINAL	%	SALDO PROMEDIO
MONEDA NACIONAL					
CLASICA INSTITUCIONAL 00097199400	0.00	0.00	0.00	0.00	56,044.87
TOTALES	0.00	0.00	0.00	100.00	56,044.87

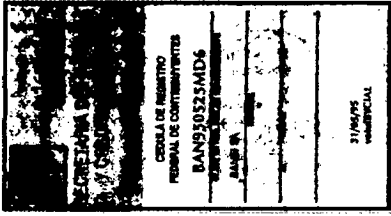

Bansi, S.A., Institución de Banca Múltiple, recibe tus consultas, reclamaciones o aclaraciones, a través de la Unidad Especializada de Atención a Usuarios (UNE), ubicada en Av. López Mateos Norte No. 391, piso 12, Circunvalación Guevara, C.P. 44680, Guadalajara, Jalisco, México. Así como en cualquiera de nuestras sucursales u oficinas, o bien, en el correo electrónico une@bansi.com.mx, y en el teléfono (33) 3678 6537.

Si estás inconforme con los datos que aparecen en tu estado de cuenta, te agradecemos que lo informes por escrito a la sucursal de la que eres cuentahabiente, dentro de los 90 días naturales contados a partir de la fecha de corte.

En caso de que no obtengas una respuesta satisfactoria, puedes acudir a la Comisión Nacional para la Protección y Defensa de los Usuarios de Servicios Financieros (www.gob.mx/condusef, teléfono 55 5340 0999)

CLIENTE: COMISION ESTATAL DE DERECHOS HUMANOS | SUCURSAL: TORRE BANSI | No. DE CLIENTE: 000035216 | DÍAS DEL PERIODO (31): 1 AL 31 DE AGOSTO DE 2023

RESUMEN DE LA CUENTA CLASICA INSTITUCIONAL No. 00097199400 - MONEDA NACIONAL

SALDO ANTERIOR	0.00
DEPÓSITOS Y ABONOS (+)	4,194,385.95
RENDIMIENTO BRUTO (+)	0.00
TOTAL DEPÓSITOS Y ABONOS (+)	4,194,385.95
OTROS CARGOS (-)	4,194,385.95
RETIROS EN EFECTIVO (-)	0.00
COMISIONES (-)	0.00
I.V.A. (-)	0.00
I.S.R. RETENIDO (-)	0.00
TOTAL RETIROS Y CARGOS	4,194,385.95
SALDO FINAL	0.00
SALDO PROMEDIO MÍNIMO REQUERIDO	0.00
SALDO PROMEDIO MENSUAL	56,044.87
DÍAS TRANSCURRIDOS	31
TASA BRUTA ANUALIZADA ^{1 2}	
TASA NETA ANUALIZADA ^{1 2}	
RENDIMIENTO NETO	0.00

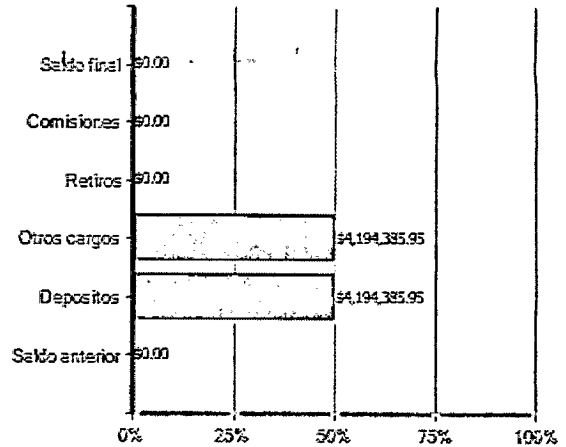

• El 100 % representa la suma de los importes de Abono(+) o Cargo(-)
 • El concepto OTROS CARGOS en el gráfico incluye el importe de IVA e ISR retenido

"SI DESEA RECIBIR PAGOS A TRAVÉS DE TRANSFERENCIAS ELECTRÓNICAS DE FONDOS INTERBANCARIAS (TEF, SPEI), DEBERÁ PROPORCIONAR A LA PERSONA QUE LE ENVIARÁ EL O LOS PAGOS RESPECTIVOS, EL NÚMERO DE CUENTA QUE A CONTINUACIÓN SE INDICA: 060320000971994004 CLAVE BANCARIA ESTANDARIZADA (CLABE), ASÍ COMO EL NOMBRE DE ESTE BANCO".

ESTADO DE MOVIMIENTOS DE LA CUENTA CLASICA INSTITUCIONAL No. 00097199400 - MONEDA NACIONAL

FECHA	REFERENCIA	CONCEPTO	DEPÓSITOS Y ABONOS	RETIROS Y CARGOS	SAL
14/08/2023	15	SALDO ANTERIOR			0.00
		ABONO SPEI	1,730,959.07	0.00	1,730,959.07
		Banco Emisor: BANORTE Fecha de Liquidación del Pago: 14/08/2023 Cuenta Ordenante: 072320001742540894 Nombre Ordenante: COMISION ESTATAL DE DERECHOS HUMANOS Clave Rastreo: 8846APR1202308142462881020 Numero de Referencia: 15 Concepto del Pago: pago pensiones 1ra quinc ago Hora: 11:38:01			
14/08/2023		CARGO POR TRASPASO A TERCEROS	0.00	107,731.25	1,623,227.82
14/08/2023		COMISION ESTATAL DE DERECHOS HUMANOS		628,432.37	994,795.45
14/08/2023		CARGO POR TRASPASO A TERCEROS	0.00	4,423.04	990,372.41
14/08/2023		COMISION ESTATAL DE DERECHOS HUMANOS		112,144.83	878,227.58
14/08/2023		CARGO POR TRASPASO A TERCEROS	0.00	2,253.36	875,974.22
14/08/2023		COMISION ESTATAL DE DERECHOS HUMANOS			

La reproducción no autorizada de este comprobante constituye un delito en los términos de las disposiciones fiscales. Pago en una sola exhibición.

Conforme a lo establecido en la ley de Protección al Ahorro Bancario, los productos de depósitos y captación estarán garantizados por el IPAB hasta por un monto total o equivalente a cuatrocientas mil unidades de inversión (UDIS) por cliente; las obligaciones garantizadas documentadas en títulos nominativos quedarán cubiertas siempre y cuando los títulos no hayan sido negociados. www.gob.mx/ipab. En Bansi protegemos tus datos personales, consulta nuestro aviso de privacidad en nuestra página de internet www.bansi.com



ESTADO DE CUENTA



CLIENTE: COMISION ESTATAL DE DERECHOS HUMANOS
 SUCURSAL: TORRE BANSI
 No. DE CLIENTE: 000035216
 DÍAS DEL PERIODO (31): 1 AL 31 DE AGOSTO DE 2023

ESTADO DE MOVIMIENTOS DE LA CUENTA CLASICA INSTITUCIONAL No. 00097199400 - MONEDA NACIONAL

FECHA	REFERENCIA	CONCEPTO	DEPOSITOS Y ABONOS	RETROS Y CARGOS	SAUDO
14/08/2023		COMISION ESTATAL DE DERECHOS HUMANOS			
		CARGO POR TRASPASO A TERCEROS	0.00	48,204.18	827,770.04
14/08/2023		COMISION ESTATAL DE DERECHOS HUMANOS			
		CARGO POR TRASPASO A TERCEROS	0.00	13,195.81	814,574.23
14/08/2023		COMISION ESTATAL DE DERECHOS HUMANOS			
		CARGO POR TRASPASO A TERCEROS	0.00	401,604.32	412,969.91
14/08/2023		COMISION ESTATAL DE DERECHOS HUMANOS			
		CARGO POR TRASPASO A TERCEROS	0.00	412,969.91	0.00
17/08/2023	202	ABONO SPEI	726,035.84	0.00	726,035.84
		Banco Emisor: BANORTE Fecha de Liquidacion del Pago: 17/08/2023 Cuenta Ordenante: 072320001742540894 Nombre Ordenante: COMISION ESTATAL DE DERECHOS HUMANOS Clave Rastreo: 8846APR1202308172470126147 Numero de Referencia: 202 Concepto del Pago: fondeo para pago pensiones Hora: 11:56:03			
17/08/2023		CARGO POR TRASPASO A TERCEROS	0.00	26,585.44	699,450.40
17/08/2023		COMISION ESTATAL DE DERECHOS HUMANOS			
		CARGO POR TRASPASO A TERCEROS	0.00	5,320.30	694,130.10
17/08/2023		COMISION ESTATAL DE DERECHOS HUMANOS			
		CARGO POR TRASPASO A TERCEROS	0.00	26,843.05	667,287.05
17/08/2023		COMISION ESTATAL DE DERECHOS HUMANOS			
		CARGO POR TRASPASO A TERCEROS	0.00	25,909.19	641,377.86
17/08/2023		COMISION ESTATAL DE DERECHOS HUMANOS			
		CARGO POR TRASPASO A TERCEROS	0.00	26,843.05	614,534.81
17/08/2023		COMISION ESTATAL DE DERECHOS HUMANOS			
		CARGO POR TRASPASO A TERCEROS	0.00	18,522.74	596,012.07
17/08/2023		COMISION ESTATAL DE DERECHOS HUMANOS			
		CARGO POR TRASPASO A TERCEROS	0.00	4,570.53	591,441.54
17/08/2023		COMISION ESTATAL DE DERECHOS HUMANOS			
		CARGO POR TRASPASO A TERCEROS	0.00	26,585.44	564,856.10
17/08/2023		COMISION ESTATAL DE DERECHOS HUMANOS			
		CARGO POR TRASPASO A TERCEROS	0.00	11,236.26	553,619.84
17/08/2023		COMISION ESTATAL DE DERECHOS HUMANOS			
		CARGO POR TRASPASO A TERCEROS	0.00	26,585.44	527,034.40
17/08/2023		COMISION ESTATAL DE DERECHOS HUMANOS			
		CARGO POR TRASPASO A TERCEROS	0.00	5,321.03	521,713.37
17/08/2023		COMISION ESTATAL DE DERECHOS HUMANOS			
		CARGO POR TRASPASO A TERCEROS	0.00	12,854.52	508,858.85
17/08/2023		COMISION ESTATAL DE DERECHOS HUMANOS			
		CARGO POR TRASPASO A TERCEROS	0.00	12,854.52	496,004.33
17/08/2023		COMISION ESTATAL DE DERECHOS HUMANOS			
		CARGO POR TRASPASO A TERCEROS	0.00	40,630.97	455,373.36
17/08/2023		COMISION ESTATAL DE DERECHOS HUMANOS			
		CARGO POR TRASPASO A TERCEROS	0.00	26,585.44	428,787.92
17/08/2023		COMISION ESTATAL DE DERECHOS HUMANOS			
		CARGO POR TRASPASO A TERCEROS	0.00	26,585.44	402,202.48
17/08/2023		COMISION ESTATAL DE DERECHOS HUMANOS			
		CARGO POR TRASPASO A TERCEROS	0.00	26,585.44	375,617.04

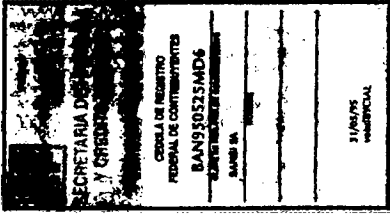

Bansí, S.A., Institución de Banca Múltiple, recibe tus consultas, reclamaciones o aclaraciones, a través de la Unidad Especializada de Atención a Usuarios (UNE), ubicada en Av. López Mateos Norte No. 391, piso 12, Circunvalación Guevara, C.P. 44680, Guadalajara, Jalisco, México. Así como en cualquiera de nuestras sucursales u oficinas, o bien, en el correo electrónico une@bansi.com.mx, y en el teléfono (33) 3678 6537.

Si estás inconforme con los datos que aparecen en tu estado de cuenta, te agradecemos que lo informes por escrito a la sucursal de la que eres cuentahabiente, dentro de los 90 días naturales contados a partir de la fecha de corte.

En caso de que no obtengas una respuesta satisfactoria, puedes acudir a la Comisión Nacional para la Protección y Defensa de los Usuarios de Servicios Financieros (www.gob.mx/condusef, teléfono 55 5340 0999)

CLIENTE	SUCURSAL	No. DE CLIENTE	DÍAS DEL PERIODO (31)
COMISION ESTATAL DE DERECHOS HUMANOS	TORRE BANSI	000035216	1 AL 31 DE AGOSTO DE 2023

ESTADO DE MOVIMIENTOS DE LA CUENTA CLASICA INSTITUCIONAL No. 00097199400 - MONEDA NACIONAL

FECHA	REFERENCIA	CONCEPTO	DEPOSITOS Y ABONOS	RETROS Y CARGOS	SALDO
17/08/2023		COMISION ESTATAL DE DERECHOS HUMANOS CARGO POR TRASPASO A TERCEROS	0.00	24,470.88	351,146.16
17/08/2023		COMISION ESTATAL DE DERECHOS HUMANOS CARGO POR TRASPASO A TERCEROS	0.00	26,585.44	324,560.72
17/08/2023		COMISION ESTATAL DE DERECHOS HUMANOS CARGO POR TRASPASO A TERCEROS	0.00	23,281.24	301,279.48
17/08/2023		COMISION ESTATAL DE DERECHOS HUMANOS CARGO POR TRASPASO A TERCEROS	0.00	40,630.97	260,648.51
17/08/2023		COMISION ESTATAL DE DERECHOS HUMANOS CARGO POR TRASPASO A TERCEROS	0.00	40,630.97	220,017.54
17/08/2023		COMISION ESTATAL DE DERECHOS HUMANOS CARGO POR TRASPASO A TERCEROS	0.00	26,585.44	193,432.10
17/08/2023		COMISION ESTATAL DE DERECHOS HUMANOS CARGO POR TRASPASO A TERCEROS	0.00	57,413.95	136,018.15
17/08/2023		COMISION ESTATAL DE DERECHOS HUMANOS CARGO POR TRASPASO A TERCEROS	0.00	16,402.22	119,615.93
17/08/2023		COMISION ESTATAL DE DERECHOS HUMANOS CARGO POR TRASPASO A TERCEROS	0.00	26,585.44	93,030.49
17/08/2023		COMISION ESTATAL DE DERECHOS HUMANOS CARGO POR TRASPASO A TERCEROS	0.00	20,199.58	72,830.91
17/08/2023		COMISION ESTATAL DE DERECHOS HUMANOS CARGO POR TRASPASO A TERCEROS	0.00	21,926.06	50,904.85
17/08/2023		COMISION ESTATAL DE DERECHOS HUMANOS CARGO POR TRASPASO A TERCEROS	0.00	21,926.06	28,978.79
17/08/2023		COMISION ESTATAL DE DERECHOS HUMANOS CARGO POR TRASPASO A TERCEROS	0.00	21,926.06	7,052.73
17/08/2023		COMISION ESTATAL DE DERECHOS HUMANOS CARGO POR TRASPASO A TERCEROS	0.00	7,052.73	0.00
29/08/2023	212	ABONO SPEI Banco Emisor: BANORTE Fecha de Liquidación del Pago: 29/08/2023 Cuenta Ordenante: 072320001742540894 Nombre Ordenante: COMISION ESTATAL DE DERECHOS HUMANOS Clave Rastreo: 8846APR1202308292491133891 Numero de Referencia: 212 Concepto del Pago: fondeo para 2Q Agosto 2023 Ipejal Hora: 13:10:01	1,737,391.04	0.00	1,737,391.04
30/08/2023		COMISION ESTATAL DE DERECHOS HUMANOS CARGO POR TRASPASO A TERCEROS	0.00	415,161.29	1,322,229.75
30/08/2023		COMISION ESTATAL DE DERECHOS HUMANOS CARGO POR TRASPASO A TERCEROS	0.00	408,707.24	913,522.51
30/08/2023		COMISION ESTATAL DE DERECHOS HUMANOS CARGO POR TRASPASO A TERCEROS	0.00	108,302.91	805,219.60
30/08/2023		COMISION ESTATAL DE DERECHOS HUMANOS CARGO POR TRASPASO A TERCEROS	0.00	631,767.09	173,452.51
30/08/2023		COMISION ESTATAL DE DERECHOS HUMANOS CARGO POR TRASPASO A TERCEROS	0.00	4,423.04	169,029.47
30/08/2023		COMISION ESTATAL DE DERECHOS HUMANOS CARGO POR TRASPASO A TERCEROS	0.00	112,144.83	56,884.64

La reproducción no autorizada de este comprobante constituye un delito en los términos de las disposiciones fiscales. Pago en una sola exhibición.

Conforme a lo establecido en la ley de Protección al Ahorro Bancario, los productos de depósitos y captación estarán garantizados por el IPAB hasta por un monto total o equivalente a cuatrocientas mil unidades de inversión (UDIS) por cliente; las obligaciones garantizadas documentadas en títulos nominativos quedarán cubiertas siempre y cuando los títulos no hayan sido negociados. www.gob.mx/ipab. En Bansí protegemos tus datos personales, consulta nuestro aviso de privacidad en nuestra página de internet www.bansi.com



ESTADO DE CUENTA



CLIENTE COMISION ESTATAL DE DERECHOS HUMANOS	SUCURSAL TORRE BANSI	No. DE CLIENTE 000035216	DÍAS DEL PERIODO (31) 1 AL 31 DE AGOSTO DE 2023
---	-------------------------	-----------------------------	--

ESTADO DE MOVIMIENTOS DE LA CUENTA CLASICA INSTITUCIONAL No. 00097199400 - MONEDA NACIONAL

FECHA	REFERENCIA	CONCEPTO	DEPOSITOS Y ABONOS	RETIROS Y CARGOS	SALDO
30/08/2023		CARGO POR TRASPASO A TERCEROS COMISION ESTATAL DE DERECHOS HUMANOS	0.00	1,574.71	55,309.93
30/08/2023		CARGO POR TRASPASO A TERCEROS COMISION ESTATAL DE DERECHOS HUMANOS	0.00	42,114.12	13,195.81
30/08/2023		CARGO POR TRASPASO A TERCEROS COMISION ESTATAL DE DERECHOS HUMANOS	0.00	13,195.81	0.00
TOTALES			4,194,385.95	4,194,385.95	



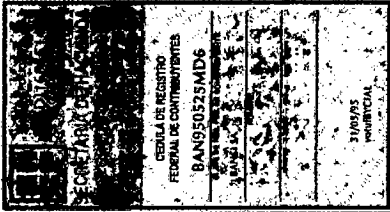

Bansí, S.A., Institución de Banca Múltiple, recibe tus consultas, reclamaciones o aclaraciones, a través de la Unidad Especializada de Atención a Usuarios (UNE), ubicada en Av. López Mateos Norte No. 391, piso 12, Circunvalación Guevara, C.P. 44680, Guadalajara, Jalisco, México. Así como en cualquiera de nuestras sucursales u oficinas, o bien, en el correo electrónico une@bansi.com.mx, y en el teléfono (33) 3678 6537.

Si estás inconforme con los datos que aparecen en tu estado de cuenta, te agradecemos que lo informes por escrito a la sucursal de la que eres cuentahabiente, dentro de los 90 días naturales contados a partir de la fecha de corte.

En caso de que no obtengas una respuesta satisfactoria, puedes acudir a la Comisión Nacional para la Protección y Defensa de los Usuarios de Servicios Financieros (www.gob.mx/condusef, teléfono 55 5340 0999)

CLIENTE	SUCURSAL	No. DE CLIENTE	DÍAS DEL PERIODO (31)
COMISION ESTATAL DE DERECHOS HUMANOS	TORRE BANSI	000035216	1 AL 31 DE AGOSTO DE 2023

INFORMACIÓN FISCAL

EL CLIENTE NO PRESENTÓ MOVIMIENTOS CON DEDUCCIÓN FISCAL, POR LA CUAL NO SE GENERÓ UN COMPROBANTE FISCAL.

La reproducción no autorizada de este comprobante constituye un delito en los términos de las disposiciones fiscales. Pagó en una sola exhibición.

Conforme a lo establecido en la ley de Protección al Ahorro Bancario, los productos de depósitos y captación estarán garantizados por el IPAB hasta por un monto total o equivalente a cuatrocientas mil unidades de inversión (UDIS) por cliente; las obligaciones garantizadas documentadas en títulos nominativos quedarán cubiertas siempre y cuando los títulos no hayan sido negociados. www.gob.mx/ipab. En Bansí protegemos tus datos personales, consulta nuestro aviso de privacidad en nuestra página de internet www.bansi.com



ESTADO DE CUENTA



CLIENTE
COMISION ESTATAL DE DERECHOS HUMANOS

SUCURSAL
TORRE BANSI

No. DE CLIENTE
000035216

DÍAS DEL PERIODO (31)
1 AL 31 DE AGOSTO DE 2023

INFORMACION IMPORTANTE

- SI EL DÍA DE PAGO DEL CRÉDITO CORRESPONDE A UN DÍA INHÁBIL BANCARIO, EL PAGO PODRÁ REALIZARSE SIN CARGO ADICIONAL AL SIGUIENTE DÍA HÁBIL BANCARIO.
- SI SU CRÉDITO ES DE TASA DE INTERÉS VARIABLE, LOS INTERESES QUE SE GENEREN A SU CARGO, PUEDEN CAMBIAR Y, EN SU CASO, AUMENTAR ANTE UN AJUSTE EN LAS TASAS DE INTERÉS UTILIZADAS COMO REFERENCIA.
- CONTRATAR CRÉDITOS QUE EXCEDAN TU CAPACIDAD DE PAGO AFECTA TU HISTORIAL CREDITICIO.
- EL AVALISTA, OBLIGADO SOLIDARIO O COACREDITADO RESPONDERÁ COMO OBLIGADO PRINCIPAL POR EL TOTAL DEL PAGO FRENTE A LA INSTITUCION FINANCIERA.
- SI SU CRÉDITO ESTA DENOMINADO EN [MONEDA EXTRANJERA] / [UDIS] LOS MONTOS A PAGAR DE ESTE CRÉDITO VARIAN CONFORME AL COMPORTAMIENTO DE LA MONEDA O INDICE DE REFERENCIA.
- EL PAGO OPORTUNO QUE USTED REALICE DE SUS CRÉDITOS EN LAS FECHAS PACTADAS CON EL BANCO, LE PERMITIRÁ MANTENER UN HISTORIAL CREDITICIO SATISFACTORIO.

¹ LAS TASAS DE INTERESES SE ENCUENTRAN EXPRESADAS EN TÉRMINOS ANUALES SIMPLES Y EN PORCENTAJE.

* INCUMPLIR TUS OBLIGACIONES TE PUEDE GENERAR COMISIONES E INTERESES MORATORIOS.

² ESTE PRODUCTO NO PAGA INTERÉS

GLOSARIO DE ABREVIATURAS

R.F.C.	REGISTRO FEDERAL DE CONTRIBUYENTES
CLABE	CLAVE BANCARIA ESTANDARIZADA
CAT	COSTO ANUAL TOTAL
ISR	IMPUESTO SOBRE LA RENTA
IVA	IMPUESTO AL VALOR AGREGADO
SPEI	SISTEMA DE PAGOS ELECTRONICOS INTERBANCARIOS
SPID	SISTEMA DE PAGOS INTERBANCARIOS EN DOLARES
TEF	TRANSFERENCIA ELECTRONICA DE FONDOS
GAT	GANANCIA ANUAL TOTAL

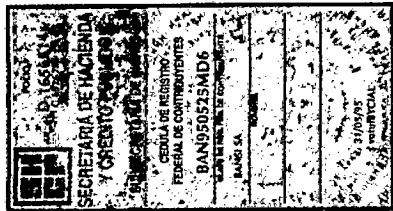

Bansi, S.A., Institución de Banca Múltiple, recibe tus consultas, reclamaciones o aclaraciones, a través de la Unidad Especializada de Atención a Usuarios (UNE), ubicada en Av. López Mateos Norte No. 391, piso 12, Circunvalación Guevara, C.P. 44680, Guadalajara, Jalisco, México. Así como en cualquiera de nuestras sucursales u oficinas, o bien, en el correo electrónico une@bansi.com.mx, y en el teléfono (33) 3678 6537.

Si estás inconforme con los datos que aparecen en tu estado de cuenta, te agradecemos que lo informes por escrito a la sucursal de la que eres cuentahabiente, dentro de los 90 días naturales contados a partir de la fecha de corte.

En caso de que no obtengas una respuesta satisfactoria, puedes acudir a la Comisión Nacional para la Protección y Defensa de los Usuarios de Servicios Financieros (www.gob.mx/condusef, teléfono 55 5340 0999)

La reproducción no autorizada de este comprobante constituye un delito en los términos de las disposiciones fiscales.
Pago en una sola exhibición.

Conforme a lo establecido en la ley de Protección al Ahorro Bancario, los productos de depósitos y captación estarán garantizados por el IPAB hasta por un monto total o equivalente a cuatrocientas mil unidades de inversión (UDIS) por cliente; las obligaciones garantizadas documentadas en títulos nominativos quedarán cubiertas siempre y cuando los títulos no hayan sido negociados. www.gob.mx/ipab. En Bansi protegemos tus datos personales, consulta nuestro aviso de privacidad en nuestra página de internet www.bansi.com

