

COMISION ESTATAL DE DERECHOS HUMANOS

PEDRO MORENO 1616

AMERICANA

GUADALAJARA JALISCO

CP: 44160

CR: 0643



ESTADO DE CUENTA DE VALORES	
CONTRATO:	0500140428
CUENTA:	0186151659
PERIODO:	ENERO 2023
SUCURSAL:	0643 GDL VALLARTA II
RFC:	CED930224MP7

ASESOR EJECUTIVO

Asesor: MANUEL RAMIREZ MENDEZ
 Teléfono:
 E-mail: xxx

PERFIL DEL INVERSIONISTA

Tipo de Cliente: No Sofisticado
 Tipo de Servicio: Promoción
 Perfil:

DISTRIBUCIÓN DEL PORTAFOLIO

Mercado	Al 31/Dic/2022	Al 31/Ene/2023	%
Instrumento de Deuda	0.00	0.00	0.00 %
Instrumento de Renta Variable	0.00	0.00	0.00 %
Fondos de Inversión de Deuda	1,007,898.76	1,016,070.94	100.00 %
Fondos de Inversión de Renta Variable	0.00	0.00	0.00 %
Instrumentos Estructurados	0.00	0.00	0.00 %
Efectivo Pendiente por Liquidar	0.00	0.00	0.00 %
Total	1,007,898.76	1,016,070.94	100.00 %

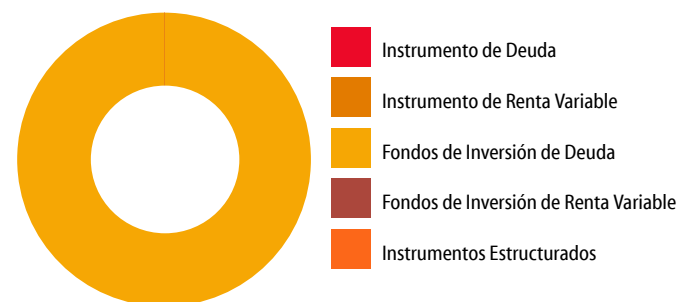

INFORMACIÓN FINANCIERA

Informe de Resultados	Del Mes	Del Año
Valor Cartera Inicial	1,007,898.76	1,007,898.76
Sus Depósitos (+)	0.00	0.00
Sus Retiros (-)	0.00	0.00
Valor Cartera Del Periodo	1,007,898.76	1,007,898.76
Valor Cartera al Cierre	1,016,070.94	1,016,070.94
Resultado Generado de la Inversión	8,172.17	8,172.17
Capital Invertido	1,007,898.76	1,007,898.76
Tiempo de Inversión	31	31
Rendimiento después de Comisiones y Gastos por Intermediación	0.82	0.82
Rendimiento Neto	0.81	0.81
Rendimiento Neto Anual	9.42	9.42

RENDIMIENTO DEL PORTAFOLIO

Acumulado 12 meses

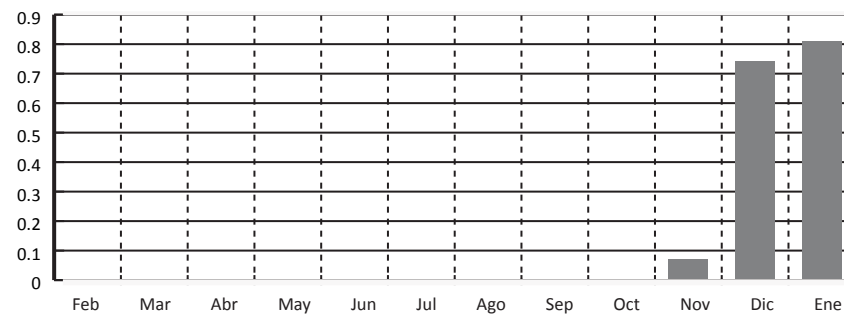

DISTRIBUCIÓN DEL GASTO		
	Monto	%
Comisiones y Gastos Administrativos	0.00	0.00
Comisiones y Gastos de Intermediación	0.00	0.00
Comisiones y Gastos por Servicios	0.00	0.00
Impuesto Sobre la Renta Retenido	123.79	0.01
Valor de Cartera Liquidada	1,016,070.94	

PRINCIPALES INDICADORES		
	Del Mes	Del Año
Cetes 28 Neto Anualizado	9.27	9.27
IP y C de la BMV	12.59	12.59
S&P 500 (Efectivo en USD)	6.18	6.18
Inflación (Mes Anterior)	0.38	7.82
Variación Peso Dólar	-3.48	-3.48
Tipo de Cambio Fix	18.79	19.47

INFORMACIÓN FISCAL		
	Mensual	Anual
I.S.R. Acreditable por Intereses de Fondos de Inversión	123.79	123.79
I.S.R. Retenido por Instrumentos de Deuda	0.00	0.00
IVA	0.00	0.00

Para Operaciones de Mercado de Dinero:

GANANCIA ANUAL TOTAL NETA (GAT) 'Antes de Impuestos'	
GAT	GAT
Nomina	Real*
10.09%	5.22%
"La GAT REAL es el rendimiento que obtendrán después de descontar la inflación estimada". Tasas brutas anualizadas antes de impuestos calculadas al 16 de enero del 2023 sólo para fines informativos y de comparación, estas tasas pueden variar de acuerdo a condiciones de mercado en el momento de la contratación y al monto invertido a partir de \$500,000.00 (monto mínimo de inversión).	

Producto garantizado por el IPAB hasta por 400 mil UDI www.ipab.org.mx Titular(es) garantizado(s)
Declaro que el origen de los recursos que entrego para la apertura del producto y/o servicio que estoy solicitando con "EL BANCO", proceden de fuentes lícitas y que son de mi propiedad.
El Banco hace del conocimiento del cliente que, en términos de la Ley de Protección al Ahorro Bancario y las reglas aplicables, únicamente están garantizados por el Instituto para la Protección al Ahorro Bancario (IPAB), los depósitos bancarios de dinero a la vista, retirables en días preestablecidos, de ahorro, y a plazo o con previo aviso, así como los préstamos y créditos que acepte la institución, hasta por el equivalente a cuatrocientas mil UDI por persona, cualquiera que sea el número, tipo y clase de dichas obligaciones a su favor y cargo de Banco Mercantil del Norte, S.A. Institución Bancaria Múltiple, Grupo Financiero Banorte*. Para las operaciones en Mesa de Dinero en término aplicará únicamente para lo invertido en pagaré Banorte.
Para efectos del IPAB se consideran titulares garantizando los siguientes: al titular de una cuenta individual, a los titulares o cotitulares de una cuenta solidaria, a los titulares o cotitulares registrados en las cuentas mancomunadas.
"Para el caso de cuentas solidarias, el Instituto para la Protección al Ahorro Bancario (IPAB) cubrirá hasta el monto garantizado a quienes aparezcan en los sistemas de "EL BANCO" como titulares y cotitulares en partes iguales. La cobertura por parte del Instituto para la Protección al Ahorro Bancario (IPAB) de una cuenta solidaria no excederá de cuatrocientas mil UDI por cuenta, cualquiera que sea el número de titulares o cotitulares" o.
En el caso de cuentas mancomunadas: 'se dividirá el monto garantizado de la cuenta entre los titulares o cotitulares, en proporción al porcentaje establecido expresamente y por escrito por los titulares o cotitulares o, en su defecto, conforme a la información relativa que "EL BANCO" mantenga en sus sistemas. En el supuesto que no se haya establecido el porcentaje, se dividirá el saldo en partes iguales. La cobertura por parte del Instituto para la Protección al Ahorro Bancario (IPAB) de una cuenta mancomunada no excederá de cuatrocientas mil UDI por cuenta, cualquiera que sea el número de titulares o cotitulares".

PORTAFOLIO DE INVERSIÓN

G	D/R	Títulos Mes Anterior	Títulos Mes Actual	Emisora/Serie/Cupón	Precio Mes Anterior	Fecha Inicio	Plazo	Tasa o Porcentaje Tenencia	Fecha Vencimiento	Costo Promedio	Precio de Mercado	Valor de Mercado	Porcentaje Inversión	Diferencial Por Valuación del Mes
Fondos de Inversión de Deuda														
	D	351,976	351,976	51 NTECT M6 0	2.863544			0.0000		2.841097	2.886762	1,016,070.94	100.00	8,172.18
Subtotal												1,016,070.94	100.00	
Total												1,016,070.94	100.00	

D=Directo R=Reporto G=Garantía

DETALLE DE MOVIMIENTOS EN EL PERIODO

Día Op.	Día LÍq.	Serv. Oper.	Concepto	Emisora/Serie/Cupón	Títulos	Precio	Plazo	Tasa	Costo Promedio	Importe	Comisión	Impuesto I/R	Diferencial por Valuación Operación	Saldo
			Saldo Inicial											0.00
			Saldo Final											0.00
			ISR Retenido NTECT M6											123.79

FONDOS	CATEGORÍA	CALIFICACIÓN DEL RIESGO
NTEMXN	RVDIS	N/A
NTEPZO1	IDCP	AAAf/S1(mex)
NTE4	RVDIS	N/A
NTEPZO3	IDCP	AAAf/S1(mex)
NTEDL5+	RVDIS	N/A
NTEAI	RVDIS	N/A
NTEESG	RVESACCINT	N/A
NTEEURO	IDCPME	AAAf/S5(mex)
NTERT	RVDIS	N/A
NTESEL	RVESPACC	N/A
NTEUSA	RVESACCINT	N/A
NTE1	RVDIS	N/A
NTE2	RVDIS	N/A
NTE3	RVDIS	N/A
NTECT	IDCP	AAAf/S1(mex)
NTE4	IDMP	AAAf/S4(mex)
NTEDL5	IDCPME	AAAf/S5(mex)
NTEDP	IDMP	AAAf/S4(mex)
NTEGUB	IDCPGUB	AAAf/S1(mex)
NTEGUB+	IDCPGUB	AAAf/S2(mex)
NTEIPC+	RVESACC	N/A
NTELP	IDLP	AAAf/S5(mex)
NTEMP+	IDMP	AAAf/S4(mex)
NTEMPG	IDMPGUB	AAAf/S4(mex)
NTERTD	IDDIS	AAAf/S4(mex)
NTETR	IDLPGUB	AAAf/S5(mex)
NTEUSA+	RVESACCINT	N/A
TEMGBIA	IDLP	AAf/S6(mex)
NTEINT+	RVDIS	N/A
NTEPZO2	IDCP	AAAf/S1(mex)
NTEDIG	IDCP	AAAf/S1(MEX)

CATEGORÍA DE LOS FONDOS DE INVERSIÓN

FONDO DE INVERSIÓN EN INSTRUMENTOS DE DEUDA	
IDDISGUB	DISCRECIONAL DEUDA GUBERNAMENTAL
IDLP	LARGO PLAZO
IDLPGUB	LARGO PLAZO GUBERNAMENTAL
IDMP*	MEDIANO PLAZO ESPECIALIZADA EN CEDEVIS
IDMPGUB	MEDIANO PLAZO GUBERNAMENTAL
IDCP	CORTO PLAZO
IDCPME	CORTO PLAZO MONEDA EXTRANJERA
IDCPGUB	CORTO PLAZO GUBERNAMENTAL
IDMP	MEDIANO PLAZO
IDDIS	DISCRECIONAL

FONDO DE INVERSIÓN EN RENTA VARIABLE	
RVDIS	DISCRECIONAL RV
RVESACC	ESPECIALIZADO EN ACCIONES
RVESACCINT	ESPECIALIZADO EN ACCIONES INTERNACIONALES
RVESPRVINT	ESPECIALIZADO EN RENTA VARIABLE INTERNACIONAL

SIGLAS	
Serv Oper	SERVICIO POR OPERACIÓN
AE	ASESORÍA/EJECUCIÓN
PE	PROMOCIÓN/EJECUCIÓN
C/P	COMERCIALIZACIÓN/PROMOCIÓN
E	EJECUCIÓN
N/A	NO APLICA
A	ASESORÍA

INDICADORES

*CETES (NETO) - Rendimiento neto anualizado de Cetes con vencimiento de 28 días. Fuente: VALMER.

Inflación índice que representa la inflación acumulada del año en curso: Fuente: INEGI.

IPyC - índice que representa la evolución del mercado accionario. Variación bursátil de la Bolsa Mexicana de Valores. Fuente: Bloomberg=BMV.

S/P500 - índice que representa la capitalización bursátil de 500 grandes empresas cotizadas en EUA, Bolsas NYSE o NASDAQ. Fuente: Bloomberg=Banco de México.

Tipo de Cambio Fix - Cierre del mes. Fuente: Bloomberg=Banco de México.
Variación tipo de cambio Peso/Dólar - Cierre del mes. Fuente: Bloomberg=Banco de México.

ESCALA DE CALIFICACIONES

RIESGO CREDITICIO		RIESGO DE MERCADO
Calidad y diversificación de los activos del portafolio, fuerzas y debilidades de la administración y capacidad operativa		Sensibilidad ante las condiciones cambiantes en los factores del mercado
AAA	Sobresaliente	1 Extremadamente Baja
AA	Alto	2 Baja
A	Bueno	3 Baja Moderada
BBB	Aceptable	4 Moderada
BB	Bajo	5 Moderada Alta
B	Mínimo	6 Alta
		7 Muy Alta

Las inversiones en acciones de nuestros fondos no garantizan rendimientos futuros, ni sus sociedades operadoras son responsables de las pérdidas que el inversionista pueda sufrir como consecuencia de dichas inversiones o asumen el riesgo de las variaciones en el diferencial del precio a favor de los clientes. La publicación de carteras en internet se realiza al 5to día hábil.

**** Se le recuerda al Público Inversionista que puede consultar rendimientos y toda la información de nuestros Fondos en nuestra página de internet www.banorte.com/fondosdeinversion**

La privacidad de sus datos es primordial para nosotros, Usted consiente el tratamiento de datos mientras no manifieste oposición. Ponemos a su disposición nuestro aviso de privacidad en www.banorte.com

Estimado inversionista, se informa que el 01-02-23 entrarán en vigor cambios de comisiones en diversas clases accionarias de NTEGUB, NTEGUB+, NTEPZO1, NTEPZO2 y NTEPZO3. Vigencia de campaña de promoción de NTEDIG sufrió cambios. Vig:09-12-22 a 24-02-23. Inv min \$1,000.00. Periodo de captación de NTEPZO3 del 20-01-23 a15-02-23, solicitudes de venta del 20 a 26-01-23. Los avisos, Prospectos y DICIs puede consultarlos en la página de internet www.banorte.com/fondosdeinversion.

Categoría establecida bajo los términos y condiciones de la CNBV.

Los Prospectos de Información, Documentos con Información Clave para la Inversión, carteras, gastos, un resumen de todos los cambios realizados en los Prospectos y esas noticias a detalle se encuentran a su disposición, para su consulta y análisis en nuestro portal: www.banorte.com/fondosdeinversion

Se informa que tras cambios en las disposiciones en materia financiera, las Denominaciones Sociales de algunos Fondos cambiaron.

Para cualquier comentario adicional o duda contacte a su Ejecutivo quien con mucho gusto lo atenderá.

- En caso de que no esté de acuerdo con alguno de los movimientos que aparezcan en el estado de cuenta le agradeceremos que presente por escrito una solicitud de aclaración dentro del plazo de noventa días naturales contados a partir de la fecha de corte o, en su caso, de la realización de la operación o del servicio, ante nuestra Unidad Especializada de Atención a Usuarios (UNE).
- Unidad Especializada de Atención a Usuarios (UNE): Lunes a Viernes 9:00 a 13:00 Hrs. Av. Paseo de la Reforma 195, Piso 1 Col. Cuauhtémoc, C.P. 06500 Ciudad de México Teléfono 01-800 627 2292 Correo electrónico une@banorte.com así como en cualquiera de sus sucursales u oficinas. En el caso de no obtener una respuesta satisfactoria, podrá acudir a la Comisión Nacional para la Protección y Defensa de los Usuarios de Servicios Financieros www.gob.mx/condusef o al número telefónico (55) 5340 0999 y (01 800) 999 8080.
- Este documento tiene datos expresados en Moneda Nacional.

INFORMACIÓN FINANCIERA

El Valor Cartera Inicial se refiere a la suma total de su Posición de Valores liquidada. En el caso del mes es igual al cierre del mes anterior y en el acumulado anual es igual al cierre del último año.

Sus depósitos y retiros son las cantidades totales que haya entregado o retirado en el transcurso del mes y acumulado en el año, así como las entradas y salidas a través de traspasos de valores con el precio del día del traspaso.

Valor Cartera del Periodo, es la cantidad real que haya invertido en el periodo. Se compone del Valor Cartera Inicial más sus depósitos menos sus retiros.

El Valor Cartera al Cierre es igual al valor total del Portafolio de Inversión que haya sido liquidado al cierre del periodo reportado. Siendo el mismo para el mes y para el acumulado anual.

Resultado Generado de la Inversión, se determina por la diferencia entre el Valor de Cartera al Cierre y el Valor Cartera del Periodo.

El Capital Invertido se calcula obteniendo la ponderación del flujo de efectivo del periodo más el Valor de la Cartera Inicial.

La ponderación del valor neto de cada flujo de efectivo en el mes es equivalente al resultado de los días calendario del mes menos los días transcurridos desde el inicio del mes hasta el día en que se aplica cada uno de los flujos de efectivo, esto dividido entre el número de días calendario del mes por el valor de Retiros o Depósitos.

Por ejemplo:

Por ejemplo:	Retiros	Depósitos	Días Transcurridos	Días Calendario	Factor	Ponderación
3° día	10,000.00		3	31	0.903225806	9,032.26
6° día		100,000.00	6	31	0.806451613	80,645.16
10° día	35,000.00		10	31	0.677419355	23,709.68
17° día		50,000.00	17	31	0.451612903	22,580.65
26° día		200,000.000	26	31	0.161290323	32,258.06
Ponderación de flujos						102,741.94

La forma de determinar los rendimientos es:

Rendimiento después de Comisiones y Gastos por Intermediación se calcula dividiendo el Valor de Cartera al Cierre más comisiones más Gastos más Impuestos menos el Valor Cartera del Periodo entre el Capital Invertido.

Rendimiento Neto se calcula dividiendo el Resultado Generado de la Inversión entre el Capital Invertido.

Rendimiento Neto Anual se calcula dividiendo el Rendimiento Neto entre el Tiempo de Inversión y el resultado multiplicado por 360 (salvo el mes de diciembre, éste periodo será multiplicado por los días naturales del año en curso)

DETALLE DE MOVIMIENTOS

Diferencial de Valuación por Operación; se refiere a la diferencia del precio de venta del título contra el costo promedio en el caso de operaciones de venta, mientras que para las operaciones de compra se refiere a la diferencia entre el precio de cierre del título del mes reportado contra el costo de adquisición. En ambos casos, dicho diferencial multiplicado por el número de títulos operados.

DISTRIBUCIÓN DEL GASTO

Las Comisiones y Gastos que integran Distribución del Gasto son:

De Intermediación: Importes Cobrados relacionados a las operaciones realizadas durante el periodo que se reporta.

Administrativos: Importes Cobrados por Concepto de manejo de cartera, comisiones por desempeño, entre otros.

Por Servicios: Importes cobrados por conceptos adicionales a los de intermediación o de servicios.

Impuesto Sobre la Renta: Monto total del Impuesto Sobre la Renta retenido en términos de la legislación fiscal, en el periodo reportado.

El cálculo se realiza de la siguiente manera:

La fórmula para calcular el Impuesto Sobre la Renta Retenido en proporción sobre el valor de la cartera es: monto total de ISR retenido del periodo entre la cartera de inversión fecha liquidación y el resultado multiplicado por 100.

La fórmula para calcular las Comisiones y gastos de Intermediación en proporción sobre el valor de la cartera es: monto total de Comisiones y gastos de Intermediación incluyendo su IVA cobradas en el periodo entre la cartera de inversión fecha liquidación y el resultado multiplicado por 100.

La fórmula para calcular las Comisiones y Gastos Administrativos en proporción sobre el valor de la cartera es: monto total de Comisiones y Gastos Administrativos incluyendo su IVA cobrados en el periodo entre la cartera de inversión fecha liquidación y el resultado multiplicado por 100.

La fórmula para calcular las Comisiones y Gastos por Servicios en proporción sobre el valor de la cartera es: monto total de Comisiones y Gastos por Servicios incluyendo su IVA cobrados en el periodo entre la cartera de inversión fecha liquidación y el resultado multiplicado por 100.

PORTAFOLIO DE INVERSIÓN

Se integran al portafolio las operaciones de Mercado de Dinero, Mercado de Capitales, Fondos de Inversión de Deuda, Fondos de Inversión de Renta Variable e Instrumentos Estructurados, que hayan sido ejecutados y liquidados así como las concertadas pendientes por liquidar.

Efectivo por liquidar es el monto total de las órdenes de Mercado de Dinero, Mercado de Capitales, Fondos de Inversión de Deuda, Fondos de Inversión de Renta Variable e Instrumentos Estructurados, pactadas pendientes por liquidar.

Derivado de las políticas de compra/venta de los Fondos de Inversión con liquidaciones diferentes a mismo día, la plusvalía/minusvalía presentada puede llegar a varias debido a que las operaciones pendientes por liquidar se valúan con el último precio oficial conocido.

Diferencial de Valuación del Mes se determina comparando el número de títulos del mes anterior y el mes actual, el que resulte menor se multiplica por la resta del Precio de Mercado menos Precio Mes Anterior.

COMISION ESTATAL DE DERECHOS HUMANOS

PEDRO MORENO 1616

AMERICANA

GUADALAJARA JALISCO

CP: 44160

CR: 0643



ESTADO DE CUENTA DE VALORES	
CONTRATO:	0500181571
CUENTA:	0190154938
PERIODO:	ENERO 2023
SUCURSAL:	0643 GDL VALLARTA II
RFC:	CED930224MP7

ASESOR EJECUTIVO

Asesor:

Teléfono:

E-mail:

PERFIL DEL INVERSIONISTA

Tipo de Cliente:

No Sofisticado

Tipo de Servicio:

Promoción-Ejecución

Perfil:

DISTRIBUCIÓN DEL PORTAFOLIO

Mercado	Al 31/Dic/2022	Al 31/Ene/2023	%
Instrumento de Deuda	0.00	0.00	0.00 %
Instrumento de Renta Variable	0.00	0.00	0.00 %
Fondos de Inversión de Deuda	9,680,225.16	8,775,891.49	100.00 %
Fondos de Inversión de Renta Variable	0.00	0.00	0.00 %
Instrumentos Estructurados	0.00	0.00	0.00 %
Efectivo Pendiente por Liquidar	0.00	0.00	0.00 %
Total	9,680,225.16	8,775,891.49	100.00 %

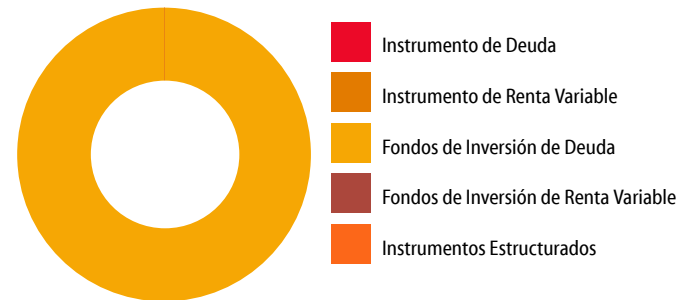

INFORMACIÓN FINANCIERA

Informe de Resultados	Del Mes	Del Año
Valor Cartera Inicial	9,680,225.16	9,680,225.16
Sus Depósitos (+)	12,359,992.09	12,359,992.09
Sus Retiros (-)	13,360,173.73	13,360,173.73
Valor Cartera Del Periodo	8,680,043.52	8,680,043.52
Valor Cartera al Cierre	8,775,891.49	8,775,891.49
Resultado Generado de la Inversión	95,847.97	95,847.97
Capital Invertido	11,636,796.25	11,636,796.25
Tiempo de Inversión	31	31
Rendimiento después de Comisiones y Gastos por Intermediación	0.84	0.84
Rendimiento Neto	0.82	0.82
Rendimiento Neto Anual	9.57	9.57

RENDIMIENTO DEL PORTAFOLIO

Acumulado 12 meses

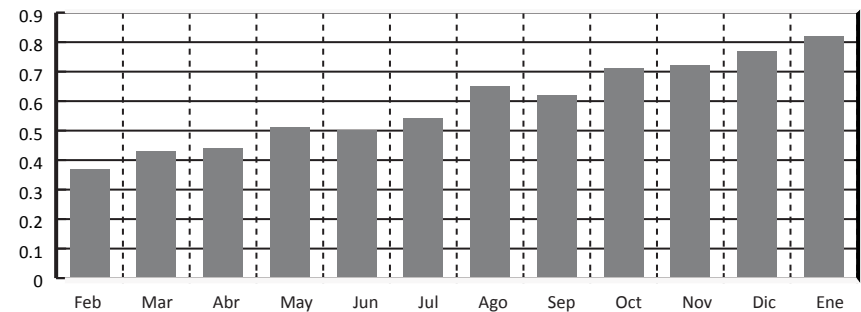

DISTRIBUCIÓN DEL GASTO		
	Monto	%
Comisiones y Gastos Administrativos	0.00	0.00
Comisiones y Gastos de Intermediación	0.00	0.00
Comisiones y Gastos por Servicios	0.00	0.00
Impuesto Sobre la Renta Retenido	1,529.64	0.02
Valor de Cartera Liquidada	8,775,891.49	

PRINCIPALES INDICADORES		
	Del Mes	Del Año
Cetes 28 Neto Anualizado	9.27	9.27
IP y C de la BMV	12.59	12.59
S&P 500 (Efectivo en USD)	6.18	6.18
Inflación (Mes Anterior)	0.38	7.82
Variación Peso Dólar	-3.48	-3.48
Tipo de Cambio Fix	18.79	19.47

INFORMACIÓN FISCAL		
	Mensual	Anual
I.S.R. Acreditable por Intereses de Fondos de Inversión	1,529.64	1,529.64
I.S.R. Retenido por Instrumentos de Deuda	0.00	0.00
IVA	0.00	0.00

Para Operaciones de Mercado de Dinero:

GANANCIA ANUAL TOTAL NETA (GAT) 'Antes de Impuestos'	
GAT	GAT
Nomina	Real*
10.09%	5.22%

"La GAT REAL es el rendimiento que obtendrán después de descontar la inflación estimada". Tasas brutas anualizadas antes de impuestos calculadas al 16 de enero del 2023 sólo para fines informativos y de comparación, estas tasas pueden variar de acuerdo a condiciones de mercado en el momento de la contratación y al monto invertido a partir de \$500,000.00 (monto mínimo de inversión).

Producto garantizado por el IPAB hasta por 400 mil UDI www.ipab.org.mx Titular(es) garantizado(s)
Declaro que el origen de los recursos que entrego para la apertura del producto y/o servicio que estoy solicitando con "EL BANCO", proceden de fuentes lícitas y que son de mi propiedad.
El Banco hace del conocimiento del cliente que, en términos de la Ley de Protección al Ahorro Bancario y las reglas aplicables, únicamente están garantizados por el Instituto para la Protección al Ahorro Bancario (IPAB), los depósitos bancarios de dinero a la vista, retirables en días preestablecidos, de ahorro, y a plazo o con previo aviso, así como los préstamos y créditos que acepte la institución, hasta por el equivalente a cuatrocientas mil UDI por persona, cualquiera que sea el número, tipo y clase de dichas obligaciones a su favor y cargo de Banco Mercantil del Norte, S.A. Institución Bancaria Múltiple, Grupo Financiero Banorte*. Para las operaciones en Mesa de Dinero en término aplicará únicamente para lo invertido en pagaré Banorte.
Para efectos del IPAB se consideran titulares garantizando los siguientes: al titular de una cuenta individual, a los titulares o cotitulares de una cuenta solidaria, a los titulares o cotitulares registrados en las cuentas mancomunadas.
"Para el caso de cuentas solidarias, el Instituto para la Protección al Ahorro Bancario (IPAB) cubrirá hasta el monto garantizado a quienes aparezcan en los sistemas de "EL BANCO" como titulares y cotitulares en partes iguales. La cobertura por parte del Instituto para la Protección al Ahorro Bancario (IPAB) de una cuenta solidaria no excederá de cuatrocientas mil UDI por cuenta, cualquiera que sea el número de titulares o cotitulares" o.
En el caso de cuentas mancomunadas: 'se dividirá el monto garantizado de la cuenta entre los titulares o cotitulares, en proporción al porcentaje establecido expresamente y por escrito por los titulares o cotitulares o, en su defecto, conforme a la información relativa que "EL BANCO" mantenga en sus sistemas. En el supuesto que no se haya establecido el porcentaje, se dividirá el saldo en partes iguales. La cobertura por parte del Instituto para la Protección al Ahorro Bancario (IPAB) de una cuenta mancomunada no excederá de cuatrocientas mil UDI por cuenta, cualquiera que sea el número de titulares o cotitulares".

PORTAFOLIO DE INVERSIÓN

G	D/R	Títulos Mes Anterior	Títulos Mes Actual	Emisora/Serie/Cupón	Precio Mes Anterior	Fecha Inicio	Plazo	Tasa o Porcentaje Tenencia	Fecha Vencimiento	Costo Promedio	Precio de Mercado	Valor de Mercado	Porcentaje Inversión	Diferencial Por Valuación del Mes
Fondos de Inversión de Deuda														
	D	3,912	3,912	51 NTECT M3 0	3.229447			0.0000		3.158052	3.256938	12,741.14	0.15	107.54
	D	1,440,783	958,855	51 NTECT M4 0	3.078775			0.0000		2.960276	3.104555	2,976,818.08	33.92	24,719.28
	D	368,470	404,197	51 NTEGUB M6 0	14.198564			0.0100		14.201230	14.315624	5,786,332.27	65.93	43,133.10
Subtotal												8,775,891.49	100.00	
Total												8,775,891.49	100.00	

D=Directo R=Reporto G=Garantía

DETALLE DE MOVIMIENTOS EN EL PERIODO

Día Op.	Día Lq.	Serv. Oper.	Concepto	Emisora/Serie/Cupón	Títulos	Precio	Plazo	Tasa	Costo Promedio	Importe	Comisión	Impuesto I/R	Diferencial por Valuación Operación	Saldo
Saldo Inicial														0.00
Movimientos Liquidados														
02-01	02-01	PE	VENTA FONDOS DE INV	51 NTECT M4 0	4,544	3.081213			2.960276	14,001.03			549.54	14,001.03
02-01	02-01		SALIDA DE SU INVERSION							14,001.03				0.00
03-01	03-01	PE	VENTA FONDOS DE INV	51 NTECT M4 0	2,368	3.082015			2.960276	7,298.21			288.27	7,298.21
03-01	03-01	PE	VENTA FONDOS DE INV	51 NTECT M4 0	2,466	3.082015			2.960276	7,600.25			300.20	14,898.46
03-01	03-01	PE	VENTA FONDOS DE INV	51 NTECT M4 0	6,147	3.082015			2.960276	18,945.15			748.33	33,843.61
03-01	03-01		SALIDA DE SU INVERSION							18,945.15				14,898.46
03-01	03-01		SALIDA DE SU INVERSION							7,600.25				7,298.21
03-01	03-01		SALIDA DE SU INVERSION							7,298.21				0.00
04-01	04-01	PE	VENTA FONDOS DE INV	51 NTECT M4 0	9,236	3.082819			2.960276	28,472.92			1,131.81	28,472.92
04-01	04-01		SALIDA DE SU INVERSION							28,472.92				0.00
05-01	05-01	PE	VENTA FONDOS DE INV	51 NTECT M4 0	1,784	3.083621			2.960276	5,501.18			220.05	5,501.18
05-01	05-01	PE	VENTA FONDOS DE INV	51 NTECT M4 0	3,399	3.083621			2.960276	10,481.23			419.25	15,982.41
05-01	05-01		SALIDA DE SU INVERSION							10,481.23				5,501.18
05-01	05-01		SALIDA DE SU INVERSION							5,501.18				0.00
06-01	06-01		VENTA FONDOS DE INV	51 NTECT M4 0	5,735	3.084424			2.960276	17,689.16			711.99	17,689.16
06-01	06-01	PE	VENTA FONDOS DE INV	51 NTECT M4 0	244,107	3.084424			2.960276	752,929.49			30,305.51	770,618.66
06-01	06-01		SALIDA DE SU INVERSION							752,929.49				17,689.16
06-01	06-01		SALIDA DE SU INVERSION							17,689.16				0.00
09-01	09-01	PE	VENTA FONDOS DE INV	51 NTECT M4 0	202,142	3.086822			2.960276	623,976.37			25,580.36	623,976.37
09-01	09-01		SALIDA DE SU INVERSION							623,976.37				0.00
10-01	10-01		ENTRADA A SU INVERSION							12,359,992.09				12,359,992.09
10-01	10-01	PE	COMPRA FONDOS DE INV	51 NTEGUB M6 0	868,055	14.238720			14.201230	12,359,992.09			66,756.89	0.00
12-01	12-01	PE	VENTA FONDOS DE INV	51 NTEGUB M6 0	2,598	14.246013			14.201230	37,011.14			116.35	37,011.14
12-01	12-01	PE	VENTA FONDOS DE INV	51 NTEGUB M6 0	23,602	14.246013			14.201230	336,234.40			1,056.96	373,245.54
12-01	12-01	PE	VENTA FONDOS DE INV	51 NTEGUB M6 0	154,430	14.246013			14.201230	2,200,011.79			6,915.78	2,573,257.33
12-01	12-01	PE	VENTA FONDOS DE INV	51 NTEGUB M6 0	292,045	14.246013			14.201230	4,160,476.87			13,078.55	6,733,734.20
12-01	12-01		SALIDA DE SU INVERSION							4,160,476.87				2,573,257.33
12-01	12-01		SALIDA DE SU INVERSION							2,200,011.79				373,245.54
12-01	12-01		SALIDA DE SU INVERSION							336,234.40				37,011.14
12-01	12-01		SALIDA DE SU INVERSION							37,011.14				0.00
13-01	13-01	PE	VENTA FONDOS DE INV	51 NTEGUB M6 0	20,811	14.249600			14.201230	296,548.43			1,006.62	296,548.43
13-01	13-01		SALIDA DE SU INVERSION							296,548.43				0.00
17-01	17-01	PE	VENTA FONDOS DE INV	51 NTEGUB M6 0	8,347	14.264161			14.201230	119,062.95			525.28	119,062.95
17-01	17-01		SALIDA DE SU INVERSION							119,062.95				0.00
19-01	19-01		VENTA FONDOS DE INV	51 NTEGUB M6 0	2,217	14.271369			14.201230	31,639.63			155.50	31,639.63
19-01	19-01		SALIDA DE SU INVERSION							31,639.63				0.00
23-01	23-01	PE	VENTA FONDOS DE INV	51 NTEGUB M6 0	490	14.286279			14.201230	7,000.28			41.67	7,000.28
23-01	23-01	PE	VENTA FONDOS DE INV	51 NTEGUB M6 0	3,807	14.286279			14.201230	54,387.86			323.77	61,388.14
23-01	23-01		SALIDA DE SU INVERSION							54,387.86				7,000.28
23-01	23-01		SALIDA DE SU INVERSION							7,000.28				0.00
24-01	24-01	PE	VENTA FONDOS DE INV	51 NTEGUB M6 0	30,867	14.289968			14.201230	441,088.44			2,739.07	441,088.44
24-01	24-01	PE	VENTA FONDOS DE INV	51 NTEGUB M6 0	125,840	14.289968			14.201230	1,798,249.57			11,166.75	2,239,338.00
24-01	24-01		SALIDA DE SU INVERSION							1,798,249.57				441,088.44
24-01	24-01		SALIDA DE SU INVERSION							441,088.44				0.00
25-01	25-01	PE	VENTA FONDOS DE INV	51 NTEGUB M6 0	490	14.293652			14.201230	7,003.89			45.29	7,003.89
25-01	25-01		SALIDA DE SU INVERSION							7,003.89				0.00
26-01	26-01		VENTA FONDOS DE INV	51 NTEGUB M6 0	1,262	14.297190			14.201230	18,043.05			121.10	18,043.05
26-01	26-01	PE	VENTA FONDOS DE INV	51 NTEGUB M6 0	18,334	14.297190			14.201230	262,124.68			1,759.32	280,167.73
26-01	26-01	PE	VENTA FONDOS DE INV	51 NTEGUB M6 0	143,254	14.297190			14.201230	2,048,129.66			13,746.60	2,328,297.39
26-01	26-01		SALIDA DE SU INVERSION							2,048,129.66				280,167.73
26-01	26-01		SALIDA DE SU INVERSION							262,124.68				18,043.05
26-01	26-01		SALIDA DE SU INVERSION							18,043.05				0.00

DETALLE DE MOVIMIENTOS EN EL PERIODO

Día Op.	Día Líq.	Serv. Oper.	Concepto	Emisora/Serie/Cupón	Títulos	Precio	Plazo	Tasa	Costo Promedio	Importe	Comisión	Impuesto I/R	Diferencial por Valuación Operación	Saldo
27-01	27-01	PE	VENTA FONDOS DE INV	51 NTEGUB M6 0	3,347	14.300868			14.201230	47,865.01			333.49	47,865.01
27-01	27-01		SALIDA DE SU INVERSION							47,865.01				0.00
30-01	30-01	PE	VENTA FONDOS DE INV	51 NTEGUB M6 0	587	14.311899			14.201230	8,401.08			64.95	8,401.08
30-01	30-01		SALIDA DE SU INVERSION							8,401.08				0.00
			Subtotal											
			Saldo Final											0.00
			ISR Retenido NTECT M3											1.38
			ISR Retenido NTECT M4											366.01
			ISR Retenido NTEGUB M6											1,162.26

FONDOS	CATEGORÍA	CALIFICACIÓN DEL RIESGO
NTEMXN	RVDIS	N/A
NTEPZO1	IDCP	AAAf/S1(mex)
NTE4	RVDIS	N/A
NTEPZO3	IDCP	AAAf/S1(mex)
NTECLS+	RVDIS	N/A
NTEAI	RVDIS	N/A
NTEESG	RVESACCINT	N/A
NTEEURO	IDCPME	AAAf/S5(mex)
NTERT	RVDIS	N/A
NTESEL	RVESPACC	N/A
NTEUSA	RVESACCINT	N/A
NTE1	RVDIS	N/A
NTE2	RVDIS	N/A
NTE3	RVDIS	N/A
NTECT	IDCP	AAAf/S1(mex)
NTE4	IDMP	AAAf/S4(mex)
NTECLS	IDCPME	AAAf/S5(mex)
NTEDP	IDMP	AAAf/S4(mex)
NTEGUB	IDCPGUB	AAAf/S1(mex)
NTEGUB+	IDCPGUB	AAAf/S2(mex)
NTEIPC+	RVESACC	N/A
NTELP	IDLP	AAAf/S5(mex)
NTEMP+	IDMP	AAAf/S4(mex)
NTEMPG	IDMPGUB	AAAf/S4(mex)
NTERTD	IDDIS	AAAf/S4(mex)
NTETR	IDLPGUB	AAAf/S5(mex)
NTEUSA+	RVESACCINT	N/A
TEMGBIA	IDLP	AAf/S6(mex)
NTEINT+	RVDIS	N/A
NTEPZO2	IDCP	AAAf/S1(mex)
NTEDIG	IDCP	AAAf/S1(MEX)

CATEGORÍA DE LOS FONDOS DE INVERSIÓN

FONDO DE INVERSIÓN EN INSTRUMENTOS DE DEUDA	
IDDISGUB	DISCRECIONAL DEUDA GUBERNAMENTAL
IDLP	LARGO PLAZO
IDLPGUB	LARGO PLAZO GUBERNAMENTAL
IDMP*	MEDIANO PLAZO ESPECIALIZADA EN CEDEVIS
IDMPGUB	MEDIANO PLAZO GUBERNAMENTAL
IDCP	CORTO PLAZO
IDCPME	CORTO PLAZO MONEDA EXTRANJERA
IDCPGUB	CORTO PLAZO GUBERNAMENTAL
IDMP	MEDIANO PLAZO
IDDIS	DISCRECIONAL

FONDO DE INVERSIÓN EN RENTA VARIABLE	
RVDIS	DISCRECIONAL RV
RVESACC	ESPECIALIZADO EN ACCIONES
RVESACCINT	ESPECIALIZADO EN ACCIONES INTERNACIONALES
RVESPRVINT	ESPECIALIZADO EN RENTA VARIABLE INTERNACIONAL

SIGLAS	
Serv Oper	SERVICIO POR OPERACIÓN
AE	ASESORÍA/EJECUCIÓN
PE	PROMOCIÓN/EJECUCIÓN
C/P	COMERCIALIZACIÓN/PROMOCIÓN
E	EJECUCIÓN
N/A	NO APLICA
A	ASESORÍA

INDICADORES

*CETES (NETO) - Rendimiento neto anualizado de Cetes con vencimiento de 28 días. Fuente: VALMER.

Inflación índice que representa la inflación acumulada del año en curso: Fuente: INEGI.

IPyC - índice que representa la evolución del mercado accionario. Variación bursátil de la Bolsa Mexicana de Valores. Fuente: Bloomberg=BMV.

S&P500 - índice que representa la capitalización bursátil de 500 grandes empresas cotizadas en EUA, Bolsas NYSE o NASDAQ. Fuente: Bloomberg=Banco de México.

Tipo de Cambio Fix - Cierre del mes. Fuente: Bloomberg=Banco de México.
Variación tipo de cambio Peso/Dólar - Cierre del mes. Fuente: Bloomberg=Banco de México.

ESCALA DE CALIFICACIONES

RIESGO CREDITICIO		RIESGO DE MERCADO
Calidad y diversificación de los activos del portafolio, fuerzas y debilidades de la administración y capacidad operativa		Sensibilidad ante las condiciones cambiantes en los factores del mercado
AAA	Sobresaliente	1 Extremadamente Baja
AA	Alto	2 Baja
A	Bueno	3 Baja Moderada
BBB	Aceptable	4 Moderada
BB	Bajo	5 Moderada Alta
B	Mínimo	6 Alta
		7 Muy Alta

Las inversiones en acciones de nuestros fondos no garantizan rendimientos futuros, ni sus sociedades operadoras son responsables de las pérdidas que el inversionista pueda sufrir como consecuencia de dichas inversiones o asumen el riesgo de las variaciones en el diferencial del precio a favor de los clientes. La publicación de carteras en internet se realiza al 5to día hábil.

*** Se le recuerda al Público Inversionista que puede consultar rendimientos y toda la información de nuestros Fondos en nuestra página de internet www.banorte.com/fondosdeinversion

La privacidad de sus datos es primordial para nosotros, Usted consiente el tratamiento de datos mientras no manifieste oposición. Ponemos a su disposición nuestro aviso de privacidad en www.banorte.com

Estimado inversionista, se informa que el 01-02-23 entrarán en vigor cambios de comisiones en diversas clases accionarias de NTEGUB, NTEGUB+, NTEPZO1, NTEPZO2 y NTEPZO3. Vigencia de campaña de promoción de NTEDIG sufrió cambios. Vig:09-12-22 a 24-02-23. Inv min \$1,000.00. Periodo de captación de NTEPZO3 del 20-01-23 a15-02-23, solicitudes de venta del 20 a 26-01-23. Los avisos, Prospectos y DICIs puede consultarlos en la página de internet www.banorte.com/fondosdeinversion.

Categoría establecida bajo los términos y condiciones de la CNBV.

Los Prospectos de Información, Documentos con Información Clave para la Inversión, carteras, gastos, un resumen de todos los cambios realizados en los Prospectos y esas noticias a detalle se encuentran a su disposición, para su consulta y análisis en nuestro portal: www.banorte.com/fondosdeinversion

Se informa que tras cambios en las disposiciones en materia financiera, las Denominaciones Sociales de algunos Fondos cambiaron.

Para cualquier comentario adicional o duda contacte a su Ejecutivo quien con mucho gusto lo atenderá.

- En caso de que no esté de acuerdo con alguno de los movimientos que aparezcan en el estado de cuenta le agradeceremos que presente por escrito una solicitud de aclaración dentro del plazo de noventa días naturales contados a partir de la fecha de corte o, en su caso, de la realización de la operación o del servicio, ante nuestra Unidad Especializada de Atención a Usuarios (UNE).
- Unidad Especializada de Atención a Usuarios (UNE): Lunes a Viernes 9:00 a 13:00 Hrs. Av. Paseo de la Reforma 195, Piso 1 Col. Cuauhtémoc, C.P. 06500 Ciudad de México Teléfono 01-800 627 2292 Correo electrónico une@banorte.com así como en cualquiera de sus sucursales u oficinas. En el caso de no obtener una respuesta satisfactoria, podrá acudir a la Comisión Nacional para la Protección y Defensa de los Usuarios de Servicios Financieros www.gob.mx/condusef o al número telefónico (55) 5340 0999 y (01 800) 999 8080.
- Este documento tiene datos expresados en Moneda Nacional.

INFORMACIÓN FINANCIERA

El Valor Cartera Inicial se refiere a la suma total de su Posición de Valores liquidada. En el caso del mes es igual al cierre del mes anterior y en el acumulado anual es igual al cierre del último año.

Sus depósitos y retiros son las cantidades totales que haya entregado o retirado en el transcurso del mes y acumulado en el año, así como las entradas y salidas a través de traspasos de valores con el precio del día del traspaso.

Valor Cartera del Periodo, es la cantidad real que haya invertido en el periodo. Se compone del Valor Cartera Inicial más sus depósitos menos sus retiros.

El Valor Cartera al Cierre es igual al valor total del Portafolio de Inversión que haya sido liquidado al cierre del periodo reportado. Siendo el mismo para el mes y para el acumulado anual.

Resultado Generado de la Inversión, se determina por la diferencia entre el Valor de Cartera al Cierre y el Valor Cartera del Periodo.

El Capital Invertido se calcula obteniendo la ponderación del flujo de efectivo del periodo más el Valor de la Cartera Inicial.

La ponderación del valor neto de cada flujo de efectivo en el mes es equivalente al resultado de los días calendario del mes menos los días transcurridos desde el inicio del mes hasta el día en que se aplica cada uno de los flujos de efectivo, esto dividido entre el número de días calendario del mes por el valor de Retiros o Depósitos.

Por ejemplo:

Por ejemplo:	Retiros	Depósitos	Días Transcurridos	Días Calendario	Factor	Ponderación
3° día	10,000.00		3	31	0.903225806	9,032.26
6° día		100,000.00	6	31	0.806451613	80,645.16
10° día	35,000.00		10	31	0.677419355	23,709.68
17° día		50,000.00	17	31	0.451612903	22,580.65
26° día		200,000.000	26	31	0.161290323	32,258.06
Ponderación de flujos						102,741.94

La forma de determinar los rendimientos es:

Rendimiento después de Comisiones y Gastos por Intermediación se calcula dividiendo el Valor de Cartera al Cierre más comisiones más Gastos más Impuestos menos el Valor Cartera del Periodo entre el Capital Invertido.

Rendimiento Neto se calcula dividiendo el Resultado Generado de la Inversión entre el Capital Invertido.

Rendimiento Neto Anual se calcula dividiendo el Rendimiento Neto entre el Tiempo de Inversión y el resultado multiplicado por 360 (salvo el mes de diciembre, éste periodo será multiplicado por los días naturales del año en curso)

DETALLE DE MOVIMIENTOS

Diferencial de Valuación por Operación; se refiere a la diferencia del precio de venta del título contra el costo promedio en el caso de operaciones de venta, mientras que para las operaciones de compra se refiere a la diferencia entre el precio de cierre del título del mes reportado contra el costo de adquisición. En ambos casos, dicho diferencial multiplicado por el número de títulos operados.

DISTRIBUCIÓN DEL GASTO

Las Comisiones y Gastos que integran Distribución del Gasto son:

De Intermediación: Importes Cobrados relacionados a las operaciones realizadas durante el periodo que se reporta.

Administrativos: Importes Cobrados por Concepto de manejo de cartera, comisiones por desempeño, entre otros.

Por Servicios: Importes cobrados por conceptos adicionales a los de intermediación o de servicios.

Impuesto Sobre la Renta: Monto total del Impuesto Sobre la Renta retenido en términos de la legislación fiscal, en el periodo reportado.

El cálculo se realiza de la siguiente manera:

La fórmula para calcular el Impuesto Sobre la Renta Retenido en proporción sobre el valor de la cartera es: monto total de ISR retenido del periodo entre la cartera de inversión fecha liquidación y el resultado multiplicado por 100.

La fórmula para calcular las Comisiones y gastos de Intermediación en proporción sobre el valor de la cartera es: monto total de Comisiones y gastos de Intermediación incluyendo su IVA cobradas en el periodo entre la cartera de inversión fecha liquidación y el resultado multiplicado por 100.

La fórmula para calcular las Comisiones y Gastos Administrativos en proporción sobre el valor de la cartera es: monto total de Comisiones y Gastos Administrativos incluyendo su IVA cobrados en el periodo entre la cartera de inversión fecha liquidación y el resultado multiplicado por 100.

La fórmula para calcular las Comisiones y Gastos por Servicios en proporción sobre el valor de la cartera es: monto total de Comisiones y Gastos por Servicios incluyendo su IVA cobrados en el periodo entre la cartera de inversión fecha liquidación y el resultado multiplicado por 100.

PORTAFOLIO DE INVERSIÓN

Se integran al portafolio las operaciones de Mercado de Dinero, Mercado de Capitales, Fondos de Inversión de Deuda, Fondos de Inversión de Renta Variable e Instrumentos Estructurados, que hayan sido ejecutados y liquidados así como las concertadas pendientes por liquidar.

Efectivo por liquidar es el monto total de las órdenes de Mercado de Dinero, Mercado de Capitales, Fondos de Inversión de Deuda, Fondos de Inversión de Renta Variable e Instrumentos Estructurados, pactadas pendientes por liquidar.

Derivado de las políticas de compra/venta de los Fondos de Inversión con liquidaciones diferentes a mismo día, la plusvalía/minusvalía presentada puede llegar a varias debido a que las operaciones pendientes por liquidar se valúan con el último precio oficial conocido.

Diferencial de Valuación del Mes se determina comparando el número de títulos del mes anterior y el mes actual, el que resulte menor se multiplica por la resta del Precio de Mercado menos Precio Mes Anterior.

ESTADO DE CUENTA



CLIENTE
COMISION ESTATAL DE DERECHOS HUMANOS
DOMICILIO
 PEDRO MORENO # 1616
 COL. AMERICANA
 CIUDAD
 GUADALAJARA

C.P.
 44160

SUCURSAL
 TORRE BANSI

PLAZA
 GUADALAJARA JAL.

R.F.C.
 CED930224MP7

No. DE CLIENTE
 000035216

DÍAS DEL PERIODO
 31

PERIODO
 1 AL 31 DE ENERO DE 2023

FECHA EMISIÓN CORTE DEL ESTADO DE CUENTA
 31 DE ENERO DE 2023

EJECUTIVO DE CUENTA
 ADRIAN DIAZ RESENDEZ

CUENTA	GAT NOMINAL %	GAT REAL %	INTERÉS PAGADO	COMISIONES
CUENTA CLASICA INSTITUCIONAL 00097199400 MONEDA NACIONAL	N/A	N/A	0.00	0.00



Estimado Cliente:

Con el fin de otorgarle una mayor seguridad en sus operaciones hemos incorporado la opción de Apagado/Encendido para su Tarjeta de Débito Bansi.

Si usted no requiere utilizar su tarjeta seleccione la opción de Apagar y, para utilizarla nuevamente, seleccione la opción de Encender para realizar sus transacciones.

Esta nueva opción ya se encuentra disponible en el servicio Tarjeta de Débito en nuestra página web www.bansi.com.mx. Para utilizarlo es indispensable que este servicio se encuentre activo.

Además, si usted ya cuenta con Pago Móvil Bansi, podrá efectuar el Apagado/Encendido en ambos servicios.

RESUMEN EJECUTIVO DE ADMINISTRACIÓN DE RECURSOS

INSTRUMENTO	SALDO POSICIÓN ANTERIOR	FLUJO DEL MES	SALDO POSICIÓN FINAL	%	SALDO PROMEDIO
MONEDA NACIONAL					
CLASICA INSTITUCIONAL 00097199400	0.00	0.00	0.00	0.00	270,668.25
TOTALES	0.00	0.00	0.00	100.00	270,668.25





Bansi, S.A., Institución de Banca Múltiple, recibe tus consultas, reclamaciones o aclaraciones, a través de la Unidad Especializada de Atención a Usuarios (UNE), ubicada en Av. López Mateos Norte No. 391, piso 12, Circunvalación Guevara, C.P. 44680, Guadalajara, Jalisco, México. Así como en cualquiera de nuestras sucursales u oficinas, o bien, en el correo electrónico une@bansi.com.mx, y en el teléfono (33) 3678 6537.

Si estás inconforme con los datos que aparecen en tu estado de cuenta, te agradecemos que lo informes por escrito a la sucursal de la que eres cuentahabiente, dentro de los 90 días naturales contados a partir de la fecha de corte.

En caso de que no obtengas una respuesta satisfactoria, puedes acudir a la Comisión Nacional para la Protección y Defensa de los Usuarios de Servicios Financieros (www.gob.mx/condusef, teléfono 55 5340 0999)

CLIENTE: COMISION ESTATAL DE DERECHOS HUMANOS | SUCURSAL: TORRE BANSI | No. DE CLIENTE: 000035216 | DÍAS DEL PERIODO (31): 1 AL 31 DE ENERO DE 2023

RESUMEN DE LA CUENTA CLASICA INSTITUCIONAL No. 00097199400 - MONEDA NACIONAL

SALDO ANTERIOR	0.00
DEPÓSITOS Y ABONOS(+)	3,360,776.82
RENDIMIENTO BRUTO (+)	0.00
TOTAL DEPÓSITOS Y ABONOS(+)	3,360,776.82
OTROS CARGOS(-)	3,360,776.82
RETIROS EN EFECTIVO(-)	0.00
COMISIONES(-)	0.00
I.V.A.(-)	0.00
ISR RETENIDO(-)	0.00
TOTAL RETIROS Y CARGOS	3,360,776.82
SALDO FINAL	0.00
SALDO PROMEDIO MÍNIMO REQUERIDO	0.00
SALDO PROMEDIO MENSUAL	270,668.25
DÍAS TRANSCURRIDOS	31
TASA BRUTA ANUALIZADA ^{1 2}	
TASA NETA ANUALIZADA ^{1 2}	
RENDIMIENTO NETO	0.00

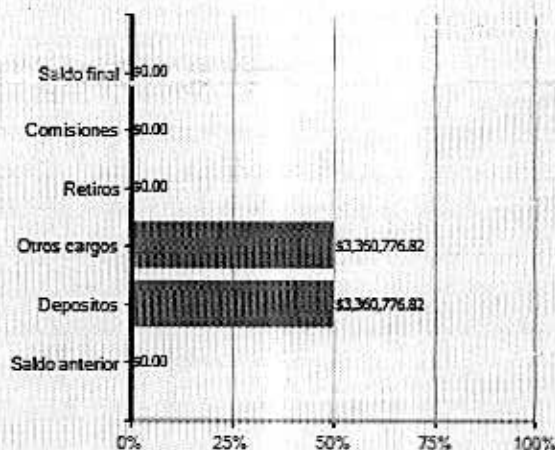

El 100 % representa la suma de los importes de Abono(+) o Cargo(-)
El concepto OTROS CARGOS en el gráfico incluye el importe de IVA e ISR retenido

"SI DESEA RECIBIR PAGOS A TRAVÉS DE TRANSFERENCIAS ELECTRÓNICAS DE FONDOS INTERBANCARIAS (TEF, SPEI), DEBERÁ PROPORCIONAR A LA PERSONA QUE LE ENVIARÁ EL O LOS PAGOS RESPECTIVOS, EL NÚMERO DE CUENTA QUE A CONTINUACIÓN SE INDICA: 060320000971994004 CLAVE BANCARIA ESTANDARIZADA (CLABE), ASÍ COMO EL NOMBRE DE ESTE BANCO".

ESTADO DE MOVIMIENTOS DE LA CUENTA CLASICA INSTITUCIONAL No. 00097199400 - MONEDA NACIONAL

FECHA	REFERENCIA	CONCEPTO	DEPÓSITOS Y ABONOS	RETIROS Y CARGOS	SALDO
12/01/2023	8	SALDO ANTERIOR			0.00
12/01/2023	8	ABONO SPEI Banco Emisor: BANORTE Fecha de Liquidación del Pago: 12/01/2023 Cuenta Ordenante: 072320001742540894 Nombre Ordenante: COMISION ESTATAL DE DERECHOS HUMANOS Clave Rastreo: 8846APR2202301122084730547 Numero de Referencia: 8 Concepto del Pago: traspaso a bansi p pensiones Hora: 16:21:12	1,676,646.28	0.00	1,676,646.28
16/01/2023		CARGO POR TRASPASO A TERCEROS COMISION ESTATAL DE DERECHOS HUMANOS	0.00	398,284.91	1,278,361.37
16/01/2023		CARGO POR TRASPASO A TERCEROS COMISION ESTATAL DE DERECHOS HUMANOS	0.00	353,635.99	924,725.38
16/01/2023		CARGO POR TRASPASO A TERCEROS COMISION ESTATAL DE DERECHOS HUMANOS	0.00	103,900.40	820,824.98
16/01/2023		CARGO POR TRASPASO A TERCEROS COMISION ESTATAL DE DERECHOS HUMANOS	0.00	606,085.49	214,739.49
16/01/2023		CARGO POR TRASPASO A TERCEROS	0.00	5,650.09	209,089.40

La reproducción no autorizada de este comprobante constituye un delito en los términos de las disposiciones fiscales. Pago en una sola exhibición.

Conforme a lo establecido en la ley de Protección al Ahorro Bancario, los productos de depósitos y captación estarán garantizados por el IPAB hasta por un monto total o equivalente a cuatrocientas mil unidades de inversión (UDIS) por cliente; las obligaciones garantizadas documentadas en títulos nominativos quedarán cubiertas siempre y cuando los títulos no hayan sido negociados. www.gob.mx/ipab. En Bansi protegemos tus datos personales, consulta nuestro aviso de privacidad en nuestra página de internet www.bansi.com



ESTADO DE CUENTA



CLIENTE COMISION ESTATAL DE DERECHOS HUMANOS
 SUCURSAL TORRE BANSI
 No. DE CLIENTE 000035216
 DÍAS DEL PERIODO (31) 1 AL 31 DE ENERO DE 2023

ESTADO DE MOVIMIENTOS DE LA CUENTA CLASICA INSTITUCIONAL No. 00097199400 - MONEDA NACIONAL

FECHA	REFERENCIA	CONCEPTO	DEPOSITOS Y ABONOS	RETROS Y CARGOS	SALDO
16/01/2023		COMISION ESTATAL DE DERECHOS HUMANOS CARGO POR TRASPASO A TERCEROS	0.00	135,253.45	73,835.95
16/01/2023		COMISION ESTATAL DE DERECHOS HUMANOS CARGO POR TRASPASO A TERCEROS	0.00	2,474.16	71,361.79
16/01/2023		COMISION ESTATAL DE DERECHOS HUMANOS CARGO POR TRASPASO A TERCEROS	0.00	54,964.48	16,397.31
16/01/2023		COMISION ESTATAL DE DERECHOS HUMANOS CARGO POR TRASPASO A TERCEROS	0.00	16,397.31	0.00
24/01/2023	19	ABONO SPEI Banco Emisor: BANORTE Fecha de Liquidacion del Pago: 24/01/2023 Cuenta Ordenante: 072320001742540894 Nombre Ordenante: COMISION ESTATAL DE DERECHOS HUMANOS Clave Rastreo: 8846APR2202301242102207270 Numero de Referencia: 19 Concepto del Pago: pago pensiones 2da quinc. enero 22 Hora: 10:56:35	1,684,130.54	0.00	1,684,130.54
25/01/2023		CARGO POR TRASPASO A TERCEROS COMISION ESTATAL DE DERECHOS HUMANOS	0.00	402,845.15	1,281,285.39
25/01/2023		CARGO POR TRASPASO A TERCEROS COMISION ESTATAL DE DERECHOS HUMANOS	0.00	348,430.79	932,854.60
25/01/2023		CARGO POR TRASPASO A TERCEROS COMISION ESTATAL DE DERECHOS HUMANOS	0.00	105,090.02	827,764.58
25/01/2023		CARGO POR TRASPASO A TERCEROS COMISION ESTATAL DE DERECHOS HUMANOS	0.00	613,024.97	214,739.61
25/01/2023		CARGO POR TRASPASO A TERCEROS COMISION ESTATAL DE DERECHOS HUMANOS	0.00	5,650.09	209,089.52
25/01/2023		CARGO POR TRASPASO A TERCEROS COMISION ESTATAL DE DERECHOS HUMANOS	0.00	135,253.57	73,835.95
25/01/2023		CARGO POR TRASPASO A TERCEROS COMISION ESTATAL DE DERECHOS HUMANOS	0.00	2,474.16	71,361.79
25/01/2023		CARGO POR TRASPASO A TERCEROS COMISION ESTATAL DE DERECHOS HUMANOS	0.00	54,964.48	16,397.31
25/01/2023		CARGO POR TRASPASO A TERCEROS COMISION ESTATAL DE DERECHOS HUMANOS	0.00	16,397.31	0.00
TOTALES			3,360,776.82	3,360,776.82	



Bansi, S.A., Institución de Banca Múltiple, recibe tus consultas, reclamaciones o aclaraciones, a través de la Unidad Especializada de Atención a Usuarios (UNE), ubicada en Av. López Mateos Norte No. 391, piso 12, Circunvalación Guevara, C.P. 44680, Guadalajara, Jalisco, México. Así como en cualquiera de nuestras sucursales u oficinas, o bien, en el correo electrónico une@bansi.com.mx, y en el teléfono (33) 3678 6537.

Si estás inconforme con los datos que aparecen en tu estado de cuenta, te agradecemos que lo informes por escrito a la sucursal de la que eres cuentahabiente, dentro de los 90 días naturales contados a partir de la fecha de corte.

En caso de que no obtengas una respuesta satisfactoria, puedes acudir a la Comisión Nacional para la Protección y Defensa de los Usuarios de Servicios Financieros (www.gob.mx/condusef, teléfono 55 5340 0999)

CLIENTE	SUCURSAL	No. DE CLIENTE	DÍAS DEL PERIODO (31)
COMISION ESTATAL DE DERECHOS HUMANOS	TORRE BANSI	000035216	1 AL 31 DE ENERO DE 2023

INFORMACIÓN FISCAL

EL CLIENTE NO PRESENTÓ MOVIMIENTOS CON DEDUCCIÓN FISCAL, POR LA CUAL NO SE GENERÓ UN COMPROBANTE FISCAL.

La reproducción no autorizada de este comprobante constituye un delito en los términos de las disposiciones fiscales.
Pago en una sola exhibición.

Conforme a lo establecido en la ley de Protección al Ahorro Bancario, los productos de depósitos y captación estarán garantizados por el IPAB hasta por un monto total o equivalente a cuatrocientas mil unidades de inversión (UDIS) por cliente; las obligaciones garantizadas documentadas en títulos nominativos quedarán cubiertas siempre y cuando los títulos no hayan sido negociados. www.gob.mx/ipab. En Bansi protegemos tus datos personales, consulta nuestro aviso de privacidad en nuestra página de internet www.bansi.com



ESTADO DE CUENTA



CLIENTE	SUCURSAL	No. DE CLIENTE	DÍAS DEL PERIODO (31)
COMISION ESTATAL DE DERECHOS HUMANOS	TORRE BANSI	000035216	1 AL 31 DE ENERO DE 2023

INFORMACIÓN IMPORTANTE

- SI EL DÍA DE PAGO DEL CRÉDITO CORRESPONDE A UN DÍA INHÁBIL BANCARIO, EL PAGO PODRÁ REALIZARSE SIN CARGO ADICIONAL AL SIGUIENTE DÍA HÁBIL BANCARIO.
- SI SU CRÉDITO ES DE TASA DE INTERÉS VARIABLE, LOS INTERESES QUE SE GENEREN A SU CARGO, PUEDEN CAMBIAR Y, EN SU CASO, AUMENTAR ANTE UN AJUSTE EN LAS TASAS DE INTERÉS UTILIZADAS COMO REFERENCIA.
- CONTRATAR CRÉDITOS QUE EXCEDAN TU CAPACIDAD DE PAGO AFECTA TU HISTORIAL CREDITICIO.
- EL AVALISTA, OBLIGADO SOLIDARIO O COACREDITADO RESPONDERÁ COMO OBLIGADO PRINCIPAL POR EL TOTAL DEL PAGO FRENTE A LA INSTITUCION FINANCIERA.
- SI SU CRÉDITO ESTA DENOMINADO EN [MONEDA EXTRANJERA] / [UDIS] LOS MONTOS A PAGAR DE ESTE CRÉDITO VARIAN CONFORME AL COMPORTAMIENTO DE LA MONEDA O INDICE DE REFERENCIA.
- EL PAGO OPORTUNO QUE USTED REALICE DE SUS CRÉDITOS EN LAS FECHAS PACTADAS CON EL BANCO, LE PERMITIRÁ MANTENER UN HISTORIAL CREDITICIO SATISFACTORIO.

¹ LAS TASAS DE INTERESES SE ENCUENTRAN EXPRESADAS EN TÉRMINOS ANUALES SIMPLES Y EN PORCENTAJE.

^{*} INCUMPLIR TUS OBLIGACIONES TE PUEDE GENERAR COMISIONES E INTERESES MORATORIOS.

² ESTE PRODUCTO NO PAGA INTERÉS

GLOSARIO DE ABREVIATURAS

R.F.C.	REGISTRO FEDERAL DE CONTRIBUYENTES
CLABE	CLAVE BANCARIA ESTANDARIZADA
CAT	COSTO ANUAL TOTAL
ISR	IMPUESTO SOBRE LA RENTA
IVA	IMPUESTO AL VALOR AGREGADO
SPEI	SISTEMA DE PAGOS ELECTRONICOS INTERBANCARIOS
SPID	SISTEMA DE PAGOS INTERBANCARIOS EN DOLARES
TEF	TRANSFERENCIA ELECTRONICA DE FONDOS
GAT	GANANCIA ANUAL TOTAL



Bansi, S.A., Institución de Banca Múltiple, recibe tus consultas, reclamaciones o aclaraciones, a través de la Unidad Especializada de Atención a Usuarios (UNE), ubicada en Av. López Mateos Norte No. 391, piso 12, Circunvalación Guevara, C.P. 44680, Guadalajara, Jalisco, México. Así como en cualquiera de nuestras sucursales u oficinas, o bien, en el correo electrónico une@bansi.com.mx, y en el teléfono (33) 3678 6537.

Si estás inconforme con los datos que aparecen en tu estado de cuenta, te agradecemos que lo informes por escrito a la sucursal de la que eres cuentahabiente, dentro de los 90 días naturales contados a partir de la fecha de corte.

En caso de que no obtengas una respuesta satisfactoria, puedes acudir a la Comisión Nacional para la Protección y Defensa de los Usuarios de Servicios Financieros (www.gob.mx/condusef, teléfono 55 5340 0999)

La reproducción no autorizada de este comprobante constituye un delito en los términos de las disposiciones fiscales.
Pago en una sola exhibición.

Conforme a lo establecido en la ley de Protección al Ahorro Bancario, los productos de depósitos y captación estarán garantizados por el IPAB hasta por un monto total o equivalente a cuatrocientas mil unidades de inversión (UDIS) por cliente; las obligaciones garantizadas documentadas en títulos nominativos quedarán cubiertas siempre y cuando los títulos no hayan sido negociados. www.gob.mx/ipab. En Bansi protegemos tus datos personales, consulta nuestro aviso de privacidad en nuestra página de internet www.bansi.com



COMISION ESTATAL DE DERECHOS HUMANOS
 CALLE PEDRO MORENO 1616 ENT. 0 PISO 0 DEPTO. 0

AMERICANA
 GUADALAJARA JAL. C.P. 44160
 SUCURSAL: 0643 GUADALAJARA VALLARTA II
 TIPO DE ENVÍO: CORREO



NO. DE CLIENTE: 11855303
 RFC: CED930224MP7

DATOS DE SUCURSAL:
 PLAZA: 9491 PLAZA GUADALAJARA
 DIRECCIÓN: VALLARTA ESQ GENERAL SAN MARTIN 1617 AMERICANA
 TELÉFONO: 6165600

INFORMACIÓN DEL PERIODO

Periodo Del 01/Enero/2023 al 31/Enero/2023

Fecha de corte 31/Enero/2023

Moneda PESOS

RESUMEN INTEGRAL

Producto	No. de Cuenta	CLABE	Saldo anterior	Saldo al corte
ENLACE GLOBAL PM S/INTERESES	1159110611	072 320 01159110611 0	\$21,580.36	\$21,403.36
TOTAL			\$21,580.36	\$21,403.36

DETALLE ENLACE GLOBAL PM S/INT. ▼
Resumen del periodo

Saldo inicial del periodo	\$ 21,580.36
+ Total de depósitos	\$ 0.00
- Total de retiros	\$ 177.00
+ Intereses Netos Ganados	\$ 0.00
- Total de comisiones Cobradas / Pagadas	\$ 0.00
- IVA sobre comisiones (16%)	\$ 0.00
- Intereses Cobrados / Pagados	\$ 0.00
Saldo actual	\$ 21,403.36
Saldo disponible al día*	\$ 21,403.36

Saldo Promedio

Saldo promedio mínimo	\$ 0.00
En el Periodo 01 Ene al 31 Ene:	\$ 21,453.17
Días que comprende el periodo	31

Intereses devengados

Tasa Bruta Anual	0.00%
Interés Tasa Bruta Anual	\$ 0.00
Retención de ISR	\$ 0.00
INTERESES NETOS GANADOS	\$ 0.00

Saldo no disponible al día

Depósitos de Cheques S.B.C.	\$ 0.00
Ret. Garantía Líquida	\$
Comisiones pendientes de aplicar	\$ 0.00
Compras no aplicadas	\$ 0.00
TOTAL	\$ 0.00

Resumen de comisiones

Cheques girados	0
Cheques girados sin comisión	0
Cheques girados con comisión	0
Importe de la comisión	\$ 0.00
Por cheques devueltos	\$ 0.00
Otras comisiones	\$ 0.00

ENLACE GLOBAL PM S/INTERESES

(Saldo inicial de \$21,580.36)

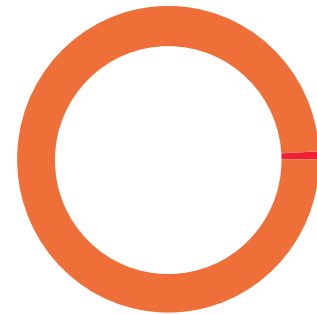

DEPÓSITOS	\$ 0.00
RETIROS	\$ 177.00
COMISIONES	\$ 0.00
OTROS CARGOS	\$ 0.00
SALDO FINAL	\$ 21,403.36

Línea Directa para su empresa:

Ciudad de México: (55) 5140 5640 | Monterrey: (81) 8156 9640 | Guadalajara: (33) 3669 9040 | Resto del país: 800 - DIRECTA (3473282) | Visita nuestra página: www.banorte.com
 Banco Mercantil del Norte S.A. Institución de Banca Múltiple Grupo Financiero Banorte, Av. Revolución No. 3000, Colonia La Primavera C.P.64830, Municipio Monterrey
 Nuevo Leon. RFC BMN930209927

DETALLE DE MOVIMIENTOS (PESOS) ▼
Enlace Global Pm S/Intereses

FECHA	DESCRIPCIÓN / ESTABLECIMIENTO	MONTO DEL DEPOSITO	MONTO DEL RETIRO	SALDO
31-DIC-22	SALDO ANTERIOR			21,580.36
04-ENE-23	FARM GUADALAJARA 3 RFC:FGU 830930PD3		44.50	21,535.86
06-ENE-23	TRASPASO A CTA : 0186151659 AL R.F.C. CED930224MP7 IVA: . 0		64.50	21,471.36
17-ENE-23	SERV SANTA ELENA RFC:GCA 0110268CA		68.00	21,403.36

OTROS ▼
Informe de Depósitos en efectivo (IDE) mayores a \$15,000 pesos

Mes:	ENERO de 2023
Excedentes de depósitos	\$ 4,045.02
Tipo de Cambio	\$ 18.7872
Resumen por cliente del ejercicio 2023	
Monto de excedente de depósitos	\$ 4,045.02

*Los depósitos en efectivo presentados en el presente informe son aquellos que exceden la cantidad de \$15,000 (Quince mil pesos 00/100) de forma acumulada en todas las cuentas bajo titularidad del cliente dentro de un mes calendario.

Advertencia: Incumplir sus obligaciones le puede generar comisiones.

El presente estado de cuenta no es un comprobante fiscal.

La fecha de corte coincide con la fecha de terminación del periodo que se señala en el presente estado de cuenta. Las operaciones efectuadas durante los días no laborales o después de la hora de corte de fin de día serán consideradas en nuestra contabilidad como realizadas en el siguiente día hábil bancario. Usted dispone de 90 días después de la fecha de corte para objetar la información contenida en su estado de cuenta, de no hacerlo se asumirá su conformidad al respecto.

Cuando no reciba su estado de cuenta durante los 20 días siguientes de la fecha de corte, y no haya dado instrucciones para que no se le envíe, favor de solicitarlo en su sucursal.

En el caso de avisos de modificaciones al contrato de adhesión, recuerde que, si así lo decide, tiene derecho a solicitar la cancelación de su cuenta dentro de los 30 días naturales posteriores a la notificación recibida, sin responsabilidad alguna a su cargo cubriendo, en su caso, los adeudos que se hayan generado a la fecha.

Aviso de privacidad

Ponemos a su disposición el Aviso de Privacidad en www.banorte.com en el entendido de que su información será tratada con sujeción a los fines establecidos en el referido Aviso de Privacidad.

Consultas, Reclamaciones, y Aclaraciones

Banco Mercantil del Norte S.A. Institución de Banca Múltiple, Grupo Financiero Banorte recibe las consultas, reclamaciones o aclaraciones, a través de su **Unidad Especializada de Atención a Usuarios (UNE)**, ubicada en Av. Paseo de la Reforma 195 Piso 1, Colonia Cuauhtémoc, C.P. 06500, Alcaldía Cuauhtémoc, Ciudad de México, Correo electrónico: une@banorte.com, o al Teléfono: **800 627 2292** así como en cualquiera de sus sucursales. En el caso de no obtener una respuesta satisfactoria o en el caso de requerir consultar y/o comparar información sobre comisiones podrá acudir a la Comisión Nacional para la Protección y Defensa de los Usuarios de Servicios Financieros www.condusef.gob.mx con número telefónico de atención en la Ciudad de México **(55) 5340 0999** y desde el interior de la República el **800 999 8080**.

Referencia de Abreviaturas

ABO	Abono	COM	Comisión	EDO	Estado	O/B	Otro Banco
ATM	Cajero Automático	CONS	Consulta	I.S.R	Impuesto Sobre la Renta	PZO	Plazo
BTE	Banorte	CPA	Compra	I.V.A	Impuesto al Valor Agregado	R.F.C	Registro Federal de Causantes
CAM	Cámara de compensación	CTA	Cuenta	INT	Interés (es)	REV	Reverso
CAP	Capital	DEP	Depósito	INTBC	Interbancaria	S.B.C	Saldo salvo Buen Cobro
CHEQ/CHQ	Cheque	DEV	Devolución	INV	Inversión	VEN	Ventanilla
CLABE	Clave Bancaria Estandarizada	DISP	Disposición/Dispersión	LIQ	Liquidación (Pago)		

Línea Directa para su empresa:

Ciudad de México: (55) 5140 5640 | Monterrey: (81) 8156 9640 | Guadalajara: (33) 3669 9040 | Resto del país: 800 - DIRECTA (3473282) | Visita nuestra página: www.banorte.com
 Banco Mercantil del Norte S.A. Institución de Banca Múltiple Grupo Financiero Banorte, Av. Revolución No. 3000, Colonia La Primavera C.P.64830, Municipio Monterrey
 Nuevo Leon. RFC BMN930209927



Los productos anteriormente descritos se encuentran protegidos por el Instituto para la Protección del Ahorro Bancario (IPAB) hasta por un monto equivalente a 400,000 UDI por cliente, por Institución. Lo anterior de conformidad con las disposiciones legales que regulan a dicho Instituto. Vista la página www.ipab.org.mx

Línea Directa para su empresa:

Ciudad de México: (55) 5140 5640 | Monterrey: (81) 8156 9640 | Guadalajara: (33) 3669 9040 | Resto del país: 800 - DIRECTA (3473282) | Visita nuestra página: www.banorte.com
Banco Mercantil del Norte S.A. Institución de Banca Múltiple Grupo Financiero Banorte, Av. Revolución No. 3000, Colonia La Primavera C.P.64830, Municipio Monterrey
Nuevo Leon. RFC BMN930209927

COMISION ESTATAL DE DERECHOS HUMANOS
 CALLE PEDRO MORENO 1616 ENT. 0 PISO 0 DEPTO. 0

AMERICANA
 GUADALAJARA JAL. C.P. 44160
 SUCURSAL: 0643 GUADALAJARA VALLARTA II
 TIPO DE ENVÍO: CORREO



NO. DE CLIENTE: 11855303
 RFC: CED930224MP7

DATOS DE SUCURSAL:
 PLAZA: 9491 PLAZA GUADALAJARA
 DIRECCIÓN: VALLARTA ESQ GENERAL SAN MARTIN 1617 AMERICANA
 TELÉFONO: 6165600

INFORMACIÓN DEL PERIODO

Periodo Del 01/Enero/2023 al 31/Enero/2023

Fecha de corte 31/Enero/2023

Moneda PESOS

RESUMEN INTEGRAL

Producto	No. de Cuenta	CLABE	Saldo anterior	Saldo al corte
ENLACE GLOBAL PM S/INTERESES	0186151659	072 320 00186151659 2	\$265,287.11	\$101,649.93
CONTRATO SCAT	0500140428		\$1,007,898.76	\$1,016,070.94
TOTAL			\$1,273,185.87	\$1,117,720.87

DETALLE
ENLACE GLOBAL PM S/INT. ▼
Resumen del periodo

Saldo inicial del periodo	\$ 265,287.11
+ Total de depósitos	\$ 6,397,122.77
- Total de retiros	\$ 6,560,546.51
+ Intereses Netos Ganados	\$ 0.00
- Total de comisiones Cobradas / Pagadas	\$ 184.00
- IVA sobre comisiones (16%)	\$ 29.44
- Intereses Cobrados / Pagados	\$ 0.00
Saldo actual	\$ 101,649.93
Saldo disponible al día*	\$ 101,649.93

Saldo Promedio

Saldo promedio mínimo	\$ 0.00
En el Periodo 01 Ene al 31 Ene:	\$ 270,251.96
Días que comprende el periodo	31

Intereses devengados

Tasa Bruta Anual	0.00%
Interés Tasa Bruta Anual	\$ 0.00
Retención de ISR	\$ 0.00

INTERESES NETOS GANADOS \$ 0.00

Saldo no disponible al día

Depósitos de Cheques S.B.C.	\$0.00
Ret. Garantía Líquida	\$
Comisiones pendientes de aplicar	\$0.00
Compras no aplicadas	\$0.00

TOTAL \$0.00

Resumen de comisiones

Cheques girados	48
Cheques girados sin comisión	48
Cheques girados con comisión	0
Importe de la comisión	\$ 0.00
Por cheques devueltos	\$ 0.00
Otras comisiones	\$ 184.00

ENLACE GLOBAL PM S/INTERESES

(Saldo inicial de \$265,287.11)

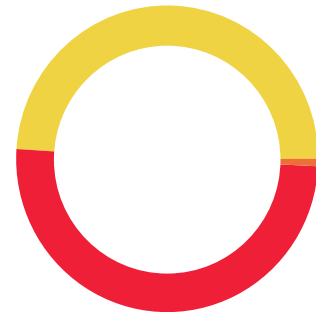

DEPÓSITOS	\$6,397,122.77
RETIROS	\$6,560,546.51
COMISIONES	\$184.00
OTROS CARGOS	\$29.44
SALDO FINAL	\$101,649.93

Línea Directa para su empresa:

Ciudad de México: (55) 5140 5640 | Monterrey: (81) 8156 9640 | Guadalajara: (33) 3669 9040 | Resto del país: 800 - DIRECTA (3473282) | Visita nuestra página: www.banorte.com

Banco Mercantil del Norte S.A. Institución de Banca Múltiple Grupo Financiero Banorte, Av. Revolución No. 3000, Colonia La Primavera C.P.64830, Municipio Monterrey

Nuevo Leon. RFC BMN930209927

DETALLE DE MOVIMIENTOS (PESOS) ▼
Enlace Global Pm S/Intereses

FECHA	DESCRIPCIÓN / ESTABLECIMIENTO	MONTO DEL DEPOSITO	MONTO DEL RETIRO	SALDO
31-DIC-22	SALDO ANTERIOR			265,287.11
02-ENE-23	DEPOSITO DE CUENTA PROPIA 0000000000 , DE LA CUENTA 0190154938 para pagar el serv. INDETEC22	14,000.00		279,287.11
02-ENE-23	COMPRA ORDEN DE PAGO SPEI 0005503 =REFERENCIA CTA/CLABE: 021180550300002403, BEM SPEI BCO:021 BENEF:INSTITUTO PARA EL DESARROLLO TE (DATO NO VERIF POR ESTA INST), pago serv indetect 2022 CVE RASTREO: 8846APR2202301022069678039 RFC: IDT7304062KA IVA: 000000000000.00 HSBC HORA LIQ: 14:24:34		14,000.00	265,287.11
02-ENE-23	COMISION ORDEN DE PAGO SPEI REFERENCIA: 0005503		5.00	265,282.11
02-ENE-23	I.V.A. ORDEN DE PAGO SPEI REFERENCIA: 0005503		0.80	265,281.31
02-ENE-23	DEV.SPEITIPO DE PAGO ERRONEO REFERENCIA:0005503 MOT DEV:8 TIPO DE PAGO ERRONEO BCO:40021 BENEFIC:INSTITUTO PARA EL DESARROLLO TECNICO DE ORDENANTE:COMISION ESTATAL DE DERECHOS HUMANOS CVE.RASTR: 8846APR2202301022069678039 HORA LIQ: 14:24:40 hrs.		14,000.00-	279,281.31
02-ENE-23	TRASPASO A CUENTA DE TERCEROS 0000000002 IVA:00000000.00 , A LA CUENTA: 4189143110440834 deposito para viaticos por comprb AL R.F.C. ROGM0009217UA		216.00	279,065.31
02-ENE-23	COMPRA ORDEN DE PAGO SPEI 0000001 =REFERENCIA CTA/CLABE: 012320015379554160, BEM SPEI BCO:012 BENEF:Christopher Angel de Leon Ramir (DATO NO VERIF POR ESTA INST), Viaticos a comprobar CVE RASTREO: 8846APR2202301022069698585 RFC: LERC9912141E7 IVA: 000000000000.00 BBVA BANCOMER HORA LIQ: 14:35:18		1,086.00	277,979.31
02-ENE-23	COMISION ORDEN DE PAGO SPEI REFERENCIA: 0000001		5.00	277,974.31
02-ENE-23	I.V.A. ORDEN DE PAGO SPEI REFERENCIA: 0000001		0.80	277,973.51
02-ENE-23	CHEQUE PAGADO 0026380		6,499.92	271,473.59
03-ENE-23	CHEQUE PAGADO 0026485		1,062.00	270,411.59
03-ENE-23	COMPRA ORDEN DE PAGO SPEI 0005503 =REFERENCIA CTA/CLABE: 021180550300002403, BEM SPEI BCO:021 BENEF:INSTITUTO PARA EL DESARROLLO TE (DATO NO VERIF POR ESTA INST), SNET14500152360 CVE RASTREO: 8846APR1202301032070555687 RFC: IDT7304062KA IVA: 000000000000.00 HSBC HORA LIQ: 09:14:00		14,000.00	256,411.59
03-ENE-23	COMISION ORDEN DE PAGO SPEI REFERENCIA: 0005503		5.00	256,406.59
03-ENE-23	I.V.A. ORDEN DE PAGO SPEI REFERENCIA: 0005503		0.80	256,405.79
03-ENE-23	TRASPASO 0000230103 , DE LA CUENTA: 1206835256 1 de 6 Ulises Romero	3,051.80		259,457.59
03-ENE-23	TRASPASO A CUENTA DE TERCEROS 0000000003 IVA:00000000.00 , A LA CUENTA: 1201268297 gts por comp. Luis Enrique AL R.F.C. GULU6705038P4		7,598.00	251,859.59
04-ENE-23	CHEQUE PAGADO 0026489		500.00	251,359.59
04-ENE-23	CHEQUE PAGADO 0026490 DEPOSITO A CTA. 0176434942 RFC CAAB680820DTA		500.00	250,859.59
04-ENE-23	DEPOSITO DE CUENTA PROPIA 0000000000 , DE LA CUENTA 0190154938 traspaso para gastos	28,472.85		279,332.44
04-ENE-23	DEPOSITO DE CUENTA PROPIA 0000000003 , DE LA CUENTA 0190154938 traspaso p gtos. comp. Luis E.	7,598.00		286,930.44
04-ENE-23	CARGO POR PAGO CONCENTRACION BEM COMISION FEDERA 00000000001463120501933230105000010455 AL RFC CSS160330CP7 RAS 88463004088771088924 FAC 088924		1,045.00	285,885.44
04-ENE-23	CARGO POR PAGO CONCENTRACION BEM COMISION FEDERA 000000000014940704052642301060000035495 AL RFC CSS160330CP7 RAS 88463004091774088924 FAC 088924		3,549.00	282,336.44
04-ENE-23	CARGO POR PAGO CONCENTRACION BEM COMISION FEDERA 000000000014380205038112301050000271538 AL RFC CSS160330CP7 RAS 88463004076048088924 FAC 088924		27,153.00	255,183.44
04-ENE-23	CARGO POR PAGO CONCENTRACION BEM COMISION FEDERA 000000000014392006017362301090000008383 AL RFC CSS160330CP7 RAS 88463004077543088924 FAC 088924		838.00	254,345.44
05-ENE-23	DEPOSITO DE CUENTA PROPIA 0000000000 , DE LA CUENTA 0190154938 transf. p/gtos por comp. gasol	5,500.00		259,845.44
05-ENE-23	TRASPASO A CUENTA DE TERCEROS 0339564498 IVA:00000000.00 , A LA CUENTA: 0818723834 Viaticos a comprobar gasolina AL R.F.C. GAFG631110H11		500.00	259,345.44
05-ENE-23	TRASPASO A CUENTA DE TERCEROS 3334633268 IVA:00000000.00 , A LA CUENTA: 4915668413601295 Viaticos a comprobar gasolina AL R.F.C. ROCL7905149G3		500.00	258,845.44
05-ENE-23	TRASPASO A CUENTA DE TERCEROS 3318636323 IVA:00000000.00 , A LA CUENTA: 4915664430943133 Viaticos a comprobar gasolina AL R.F.C. MARA671017PT9		500.00	258,345.44

Línea Directa para su empresa:

Ciudad de México: (55) 5140 5640 | Monterrey: (81) 8156 9640 | Guadalajara: (33) 3669 9040 | Resto del país: 800 - DIRECTA (3473282) | Visita nuestra página: www.banorte.com
 Banco Mercantil del Norte S.A. Institución de Banca Múltiple Grupo Financiero Banorte, Av. Revolución No. 3000, Colonia La Primavera C.P.64830, Municipio Monterrey
 Nuevo Leon. RFC BMN930209927

DETALLE DE MOVIMIENTOS (PESOS) (CONTINUACIÓN) ▼
Enlace Global Pm S/Intereses

FECHA	DESCRIPCIÓN / ESTABLECIMIENTO	MONTO DEL DEPOSITO	MONTO DEL RETIRO	SALDO
05-ENE-23	DEPOSITO DE CUENTA PROPIA 0000000021 , DE LA CUENTA 0190154938 p gts x comp. Luis E y cub chs	10,481.00		268,826.44
05-ENE-23	TRASPASO A CUENTA DE TERCEROS 0000000021 IVA:00000000.00 , A LA CUENTA: 1201268297 gts por comprbar comp rosas AL R.F.C. GULU6705038P4		5,000.00	263,826.44
05-ENE-23	COMPRA ORDEN DE PAGO SPEI 0135405 =REFERENCIA CTA/CLABE: 137396104054408018, BEM SPEI BCO:137 BENEF:Carlos Fernando Martin Orozc (DATO NO VERIF POR ESTA INST), Viaticos a comprobar gasolina CVE RASTREO: 8846APR2202301052074262501 RFC: MAOC701028KEO IVA: 000000000000.00 BANCOPPEL HORA LIQ: 12:26:30		500.00	263,326.44
05-ENE-23	COMISION ORDEN DE PAGO SPEI REFERENCIA: 0135405		5.00	263,321.44
05-ENE-23	I.V.A. ORDEN DE PAGO SPEI REFERENCIA: 0135405		0.80	263,320.64
05-ENE-23	TRASPASO A CUENTA DE TERCEROS 4741194263 IVA:00000000.00 , A LA CUENTA: 0176434700 Viaticos a comprobar gasolina AL R.F.C. RATM720408733		500.00	262,820.64
05-ENE-23	TRASPASO A CUENTA DE TERCEROS 3314493985 IVA:00000000.00 , A LA CUENTA: 4915664417804258 Viaticos a comprobar gasolina AL R.F.C. MOMM780526NE6		500.00	262,320.64
05-ENE-23	TRASPASO A CUENTA DE TERCEROS 3339565421 IVA:00000000.00 , A LA CUENTA: 4915669415852407 Viaticos a comprobar gasolina AL R.F.C. LACH740616UV0		500.00	261,820.64
05-ENE-23	TRASPASO A CUENTA DE TERCEROS 3414368515 IVA:00000000.00 , A LA CUENTA: 4915664491155080 Viaticos a comprobar gasolina AL R.F.C. CUCG680629B97		500.00	261,320.64
05-ENE-23	DEP.EFFECTIVO	65.00		261,385.64
05-ENE-23	DEP.EFFECTIVO	12.00		261,397.64
05-ENE-23	CHEQUE PAGADO 0026495		1,539.00	259,858.64
06-ENE-23	TRASPASO A CUENTA DE TERCEROS 0000004575 IVA:00000000.00 , A LA CUENTA: 4915664471666098 Viaticos a comprobar gasolina AL R.F.C. RAZA810826BP5		500.00	259,358.64
06-ENE-23	TRASPASO A CUENTA DE TERCEROS 0000007960 IVA:00000000.00 , A LA CUENTA: 4915669450183098 Gastos a comprobar gasolina AL R.F.C. LASS7902034K3		500.00	258,858.64
06-ENE-23	TRASPASO A CUENTA DE TERCEROS 0000007960 IVA:00000000.00 , A LA CUENTA: 4915669417612742 Gastos comprobar gasolina AL R.F.C. NACJ6711231L4		500.00	258,358.64
06-ENE-23	TRASPASO A CUENTA DE TERCEROS 0000000005 IVA:00000000.00 , A LA CUENTA: 4189143110440834 Viaticos a comprobar AL R.F.C. ROGM0009217UA		216.00	258,142.64
06-ENE-23	COMPRA ORDEN DE PAGO SPEI 0000004 =REFERENCIA CTA/CLABE: 01232001537954160, BEM SPEI BCO:012 BENEF:Christopher Angel de Leon Ramir (DATO NO VERIF POR ESTA INST), Viaticos a comprobar CVE RASTREO: 8846APR1202301062075729899 RFC: LERC9912141E7 IVA: 000000000000.00 BBVA BANCOMER HORA LIQ: 08:56:53		216.00	257,926.64
06-ENE-23	COMISION ORDEN DE PAGO SPEI REFERENCIA: 0000004		5.00	257,921.64
06-ENE-23	I.V.A. ORDEN DE PAGO SPEI REFERENCIA: 0000004		0.80	257,920.84
06-ENE-23	TRASPASO A CUENTA DE TERCEROS 0000000008 IVA:00000000.00 , A LA CUENTA: 4915669437197310 Viaticos a comprobar AL R.F.C. MACH890428UHO		192.00	257,728.84
06-ENE-23	TRASPASO A CUENTA DE TERCEROS 0000000007 IVA:00000000.00 , A LA CUENTA: 4915664491519475 Viaticos a comprobar AL R.F.C. GOBH8607092P1		156.00	257,572.84
06-ENE-23	TRASPASO DE CTA : 1159110611	64.50		257,637.34
06-ENE-23	COMPRA ORDEN DE PAGO SPEI 0000010 =REFERENCIA CTA/CLABE: 012180001742006169, BEM SPEI BCO:012 BENEF:Elevadores Schindler SA de C (DATO NO VERIF POR ESTA INST), P serv y cons emerg elevador CVE RASTREO: 8846APR1202301062076063788 RFC: ESC8911081Q8 IVA: 000000000000.00 BBVA BANCOMER HORA LIQ: 11:57:04		4,302.01	253,335.33
06-ENE-23	COMISION ORDEN DE PAGO SPEI REFERENCIA: 0000010		5.00	253,330.33
06-ENE-23	I.V.A. ORDEN DE PAGO SPEI REFERENCIA: 0000010		0.80	253,329.53
06-ENE-23	COMPRA ORDEN DE PAGO SPEI 0000011 =REFERENCIA CTA/CLABE: 012180004478761652, BEM SPEI BCO:012 BENEF:Radiomovil Dipsa SA de C (DATO NO VERIF POR ESTA INST), Serv telef celular del pers que labora CVE RASTREO: 8846APR1202301062076073990 RFC: RD1841003QJ4 IVA: 000000000000.00 BBVA BANCOMER HORA LIQ: 12:01:52		626.00	252,703.53
06-ENE-23	COMISION ORDEN DE PAGO SPEI REFERENCIA: 0000011		5.00	252,698.53
06-ENE-23	I.V.A. ORDEN DE PAGO SPEI REFERENCIA: 0000011		0.80	252,697.73
06-ENE-23	CHEQUE PAGADO 0026460 DEPOSITO A CTA. 1204653670 RFC ROJC770313JEO		6,205.37	246,492.36
09-ENE-23	DEPOSITO DE CUENTA PROPIA 0000000000 , DE LA CUENTA 0190154938 trasp. para p/ords. comp. viat	623,973.89		870,466.25

Línea Directa para su empresa:

Ciudad de México: (55) 5140 5640 | Monterrey: (81) 8156 9640 | Guadalajara: (33) 3669 9040 | Resto del país: 800 - DIRECTA (3473282) | Visita nuestra página: www.banorte.com
 Banco Mercantil del Norte S.A. Institución de Banca Múltiple Grupo Financiero Banorte, Av. Revolución No. 3000, Colonia La Primavera C.P.64830, Municipio Monterrey
 Nuevo Leon. RFC BMN930209927

DETALLE DE MOVIMIENTOS (PESOS) (CONTINUACIÓN) ▼
Enlace Global Pm S/Intereses

FECHA	DESCRIPCIÓN / ESTABLECIMIENTO	MONTO DEL DEPOSITO	MONTO DEL RETIRO	SALDO
09-ENE-23	COMPRA ORDEN DE PAGO SPEI 0000012 =REFERENCIA CTA/CLABE: 030320900005890463, BEM SPEI BCO:030 BENEF:Forza J E SA de C (DATO NO VERIF POR ESTA INST), pago serv seg priv oct nov 22 ord 012 CVE RASTREO: 8846APR1202301092079589490 RFC: FJE150416IT6 IVA: 000000000000.00 BAJIO HORA LIQ: 09:07:39		26,680.00	843,786.25
09-ENE-23	COMISION ORDEN DE PAGO SPEI REFERENCIA: 0000012		5.00	843,781.25
09-ENE-23	I.V.A. ORDEN DE PAGO SPEI REFERENCIA: 0000012		0.80	843,780.45
09-ENE-23	CHEQUE PAGADO 0026461		9,963.00	833,817.45
09-ENE-23	CHEQUE PAGADO 0026499		11,987.00	821,830.45
09-ENE-23	CHEQUE PAGADO 0026500		10,987.00	810,843.45
09-ENE-23	CHEQUE PAGADO 0026494 DEPOSITO A CTA. 0864299907 RFC MOMJ690816C91		300.00	810,543.45
09-ENE-23	DEPOSITO DE CUENTA PROPIA 0000000002 , DE LA CUENTA 0190154938 p ords com 8/10/11 y 12 y viat	17,687.01		828,230.46
09-ENE-23	COMPRA ORDEN DE PAGO SPEI 0000013 =REFERENCIA CTA/CLABE: 002320432100072543, BEM SPEI BCO:002 BENEF:Compucad SA de C (DATO NO VERIF POR ESTA INST), pago orden 013 compra licencia CVE RASTREO: 8846APR2202301092079981833 RFC: COM960808S62 IVA: 000000000000.00 BANAMEX HORA LIQ: 12:59:03		223,183.88	605,046.58
09-ENE-23	COMISION ORDEN DE PAGO SPEI REFERENCIA: 0000013		5.00	605,041.58
09-ENE-23	I.V.A. ORDEN DE PAGO SPEI REFERENCIA: 0000013		0.80	605,040.78
09-ENE-23	COMPRA ORDEN DE PAGO SPEI 0000014 =REFERENCIA CTA/CLABE: 002320432100072543, BEM SPEI BCO:002 BENEF:Compucad SA de C (DATO NO VERIF POR ESTA INST), compra 15 computadoras CVE RASTREO: 8846APR2202301092079988303 RFC: COM960808S62 IVA: 000000000000.00 BANAMEX HORA LIQ: 13:01:57		332,949.00	272,091.78
09-ENE-23	COMISION ORDEN DE PAGO SPEI REFERENCIA: 0000014		5.00	272,086.78
09-ENE-23	I.V.A. ORDEN DE PAGO SPEI REFERENCIA: 0000014		0.80	272,085.98
10-ENE-23	CHEQUE CAMARA 0026492 TCA0407219T6		550.00	271,535.98
10-ENE-23	CHEQUE CAMARA 0026493 TCA0407219T6		850.00	270,685.98
10-ENE-23	COMPRA ORDEN DE PAGO SPEI 0000004 =REFERENCIA CTA/CLABE: 012320015379554160, BEM SPEI BCO:012 BENEF:Christopher Angel de Leon Ramir (DATO NO VERIF POR ESTA INST), Viaticos a comprobar CVE RASTREO: 8846APR1202301102081136309 RFC: LERC9912141E7 IVA: 000000000000.00 BBVA BANCOMER HORA LIQ: 09:03:56		1,347.00	269,338.98
10-ENE-23	COMISION ORDEN DE PAGO SPEI REFERENCIA: 0000004		5.00	269,333.98
10-ENE-23	I.V.A. ORDEN DE PAGO SPEI REFERENCIA: 0000004		0.80	269,333.18
10-ENE-23	DEP.EFECTIVO	55.19		269,388.37
10-ENE-23	TRASPASO A CUENTA DE TERCEROS 0000039449 IVA:00000000.00 , A LA CUENTA: 1059848180 P SERV. AGUA CONTRATO 39449 VENC 10-01-23 AL R.F.C. SAP1912175Y2		485.00	268,903.37
10-ENE-23	DEP.EFECTIVO	562.00		269,465.37
10-ENE-23	DEP.EFECTIVO	80.00		269,545.37
10-ENE-23	DEP.EFECTIVO	12.00		269,557.37
10-ENE-23	CHEQUE PAGADO 0026453 DEPOSITO A CTA. 0217496393 RFC TOFJ6612064D4		2,546.08	267,011.29
11-ENE-23	DEP.EFECTIVO	32.00		267,043.29
11-ENE-23	DEPOSITO DE CUENTA PROPIA 0000000003 , DE LA CUENTA 0190154938 pago gts y dep. cajas chicas	79,142.72		346,186.01
11-ENE-23	002601002301110000230110 SPEI RECIBIDO, BCO:0012 BBVA BANCOMER HR LIQ: 14:38:17 DEL CLIENTE INSTITUTO DE PENSION ES DEL ESTADO DE JA DE LA CLABE 012320004484640226 CON RFC IPE540101GX0 CONCEPTO: SOLICITUD 1522007777 REFERENCIA: 1130110 CVE RAST: 002601002301110000230110	10,940.16		357,126.17
12-ENE-23	TRASPASO A CUENTA PROPIA 0000000000 IVA:00000000.00 , A LA CUENTA 0174254089 rep. por pagp a total play AL R.F.C. CED930224MP7		4,283.00	352,843.17
12-ENE-23	COMPRA ORDEN DE PAGO SPEI 0000015 =REFERENCIA CTA/CLABE: 137320101594844622, BEM SPEI BCO:137 BENEF:Julio Cesar Hernandez Varga (DATO NO VERIF POR ESTA INST), pago pension estacionamiento marsella CVE RASTREO: 8846APR1202301122083945630 RFC: HEVJ740528DJ2 IVA: 000000000000.00 BANCOPPEL HORA LIQ: 09:32:11		4,000.02	348,843.15
12-ENE-23	COMISION ORDEN DE PAGO SPEI REFERENCIA: 0000015		5.00	348,838.15
12-ENE-23	I.V.A. ORDEN DE PAGO SPEI REFERENCIA: 0000015		0.80	348,837.35

Línea Directa para su empresa:

Ciudad de México: (55) 5140 5640 | Monterrey: (81) 8156 9640 | Guadalajara: (33) 3669 9040 | Resto del país: 800 - DIRECTA (3473282) | Visita nuestra página: www.banorte.com
 Banco Mercantil del Norte S.A. Institución de Banca Múltiple Grupo Financiero Banorte, Av. Revolución No. 3000, Colonia La Primavera C.P.64830, Municipio Monterrey
 Nuevo Leon. RFC BMN930209927

DETALLE DE MOVIMIENTOS (PESOS) (CONTINUACIÓN) ▼
Enlace Global Pm S/Intereses

FECHA	DESCRIPCIÓN / ESTABLECIMIENTO	MONTO DEL DEPOSITO	MONTO DEL RETIRO	SALDO
12-ENE-23	COMPRA ORDEN DE PAGO SPEI 0000018 =REFERENCIA CTA/CLABE: 012320004749913465, BEM SPEI BCO:012 BENEF:Adriana Cordero Gome (DATO NO VERIF POR ESTA INST), p arrend ene2023 bodega calle Jesus Gcia CVE RASTREO: 8846APR2202301122083962044 RFC: COGA730623RU0 IVA: 000000000000.00 BBVA BANCOMER HORA LIQ: 09:39:59		23,261.70	325,575.65
12-ENE-23	COMISION ORDEN DE PAGO SPEI REFERENCIA: 0000018		5.00	325,570.65
12-ENE-23	I.V.A. ORDEN DE PAGO SPEI REFERENCIA: 0000018		0.80	325,569.85
12-ENE-23	TRASPASO A CUENTA DE TERCEROS 000000022 IVA:00000000.00 , A LA CUENTA: 0217876052 fondo fijo de caja chica AL R.F.C. GOF820712M50		3,000.00	322,569.85
12-ENE-23	TRASPASO A CUENTA DE TERCEROS 000000023 IVA:00000000.00 , A LA CUENTA: 0230655818 fondo fijo de caja chica gts almacen AL R.F.C. LACT930715PE5		8,000.00	314,569.85
12-ENE-23	TRASPASO A CUENTA DE TERCEROS 000000025 IVA:00000000.00 , A LA CUENTA: 1121358447 fondo fijo de caja chica gts. ext. Dir. Juriidica AL R.F.C. UOSF701020HS3		5,000.00	309,569.85
12-ENE-23	DEPOSITO DE CUENTA PROPIA 000000009 , DE LA CUENTA 0190154938 p imptos dic22 sedar y p alime	2,483,819.84		2,793,389.69
12-ENE-23	COMPRA ORDEN DE PAGO SPEI 0094556 =REFERENCIA CTA/CLABE: 002180087005319970, BEM SPEI BCO:002 BENEF:SEDA (DATO NO VERIF POR ESTA INST), pago Sedar 1ra quinc ENE23 RF 94556 CVE RASTREO: 8846APR2202301122084054042 RFC: IPES40101TSO IVA: 000000000000.00 BANAMEX HORA LIQ: 10:43:27		73,016.90	2,720,372.79
12-ENE-23	COMISION ORDEN DE PAGO SPEI REFERENCIA: 0094556		5.00	2,720,367.79
12-ENE-23	I.V.A. ORDEN DE PAGO SPEI REFERENCIA: 0094556		0.80	2,720,366.99
12-ENE-23	DEPOSITO DE CUENTA PROPIA 000000000 , DE LA CUENTA 0190154938	37,000.00		2,757,366.99
12-ENE-23	PAGO REFERENCIADO 550769901223 Impuesto Deposito Referenciado		4,460.00	2,752,906.99
12-ENE-23	DEPOSITO DE CUENTA PROPIA 000000011 , DE LA CUENTA 0190154938 pago imss dic22 6to bimestre	336,224.88		3,089,131.87
12-ENE-23	PAGO REFERENCIADO 550835801223 Impuesto Deposito Referenciado		2,423,562.00	665,569.87
12-ENE-23	PAGO DE LDC-IMSS ALTA: ROM237YF4C102JVT522400KONA000000000000000000000008276 ID PAGO: R1333765383202212925193 TOTAL: 0000000033622488 RASTREO: 000067276		336,224.88	329,344.99
12-ENE-23	CHEQUE PAGADO 0026455		1,000.00	328,344.99
12-ENE-23	COMPRA ORDEN DE PAGO SPEI 0000010 =REFERENCIA CTA/CLABE: 127320013407053378, BEM SPEI BCO:127 BENEF:Griselda Janette Castillo Torre (DATO NO VERIF POR ESTA INST), pension alimenticia 1ra quinc 23 CVE RASTREO: 8846APR2202301122084479610 RFC: CATG7507054U7 IVA: 000000000000.00 AZTECA HORA LIQ: 14:17:26		4,374.76	323,970.23
12-ENE-23	COMISION ORDEN DE PAGO SPEI REFERENCIA: 0000010		5.00	323,965.23
12-ENE-23	I.V.A. ORDEN DE PAGO SPEI REFERENCIA: 0000010		0.80	323,964.43
12-ENE-23	COMPRA ORDEN DE PAGO SPEI 0000010 =REFERENCIA CTA/CLABE: 012320015847744855, BEM SPEI BCO:012 BENEF:Ma de Jesus Luna Pere (DATO NO VERIF POR ESTA INST), pension alimenticia 1ra quinc 23 CVE RASTREO: 8846APR1202301122084490328 RFC: LUPJ710829KKO IVA: 000000000000.00 BBVA BANCOMER HORA LIQ: 14:22:44		4,658.78	319,305.65
12-ENE-23	COMISION ORDEN DE PAGO SPEI REFERENCIA: 0000010		5.00	319,300.65
12-ENE-23	I.V.A. ORDEN DE PAGO SPEI REFERENCIA: 0000010		0.80	319,299.85
12-ENE-23	COMPRA ORDEN DE PAGO SPEI 0000010 =REFERENCIA CTA/CLABE: 030320900014050265, BEM SPEI BCO:030 BENEF:Marcela Sandoval Gome (DATO NO VERIF POR ESTA INST), pension alimenticia 1ra quinc 23 CVE RASTREO: 8846APR2202301122084495243 RFC: SAGM771110934 IVA: 000000000000.00 BAJIO HORA LIQ: 14:24:58		4,374.76	314,925.09
12-ENE-23	COMISION ORDEN DE PAGO SPEI REFERENCIA: 0000010		5.00	314,920.09
12-ENE-23	I.V.A. ORDEN DE PAGO SPEI REFERENCIA: 0000010		0.80	314,919.29
12-ENE-23	CHEQUE PAGADO 0026404 DEPOSITO A CTA. 0176435257 RFC HENR700630TY3		12,999.84	301,919.45
12-ENE-23	COMPRA ORDEN DE PAGO SPEI 0000027 =REFERENCIA CTA/CLABE: 014320655093488488, BEM SPEI BCO:014 BENEF:ELECTRICA VARIEDADES DE GUADALA (DATO NO VERIF POR ESTA INST), para compra de materiales CVE RASTREO: 8846APR1202301122084762648 RFC: EVG850601T99 IVA: 000000000000.00 SANTANDER HORA LIQ: 16:37:24		7,629.32	294,290.13
12-ENE-23	COMISION ORDEN DE PAGO SPEI REFERENCIA: 0000027		5.00	294,285.13
12-ENE-23	I.V.A. ORDEN DE PAGO SPEI REFERENCIA: 0000027		0.80	294,284.33
13-ENE-23	CHEQUE CAMARA 0026498 TCA0407219T6		669.00	293,615.33
13-ENE-23	DEPOSITO DE CUENTA PROPIA 000000013 , DE LA CUENTA 0190154938 p toka 1a quinc y p gts vario	296,545.69		590,161.02
13-ENE-23	CHEQUE PAGADO 0026503		2,754.00	587,407.02

Línea Directa para su empresa:

Ciudad de México: (55) 5140 5640 | Monterrey: (81) 8156 9640 | Guadalajara: (33) 3669 9040 | Resto del país: 800 - DIRECTA (3473282) | Visita nuestra página: www.banorte.com
 Banco Mercantil del Norte S.A. Institución de Banca Múltiple Grupo Financiero Banorte, Av. Revolución No. 3000, Colonia La Primavera C.P.64830, Municipio Monterrey
 Nuevo Leon. RFC BMN930209927

DETALLE DE MOVIMIENTOS (PESOS) (CONTINUACIÓN) ▼
Enlace Global Pm S/Intereses

FECHA	DESCRIPCIÓN / ESTABLECIMIENTO	MONTO DEL DEPOSITO	MONTO DEL RETIRO	SALDO
13-ENE-23	CHEQUE PAGADO 0026408 DEPOSITO A CTA. 1190563537 RFC HENJ770106L28		8,166.56	579,240.46
13-ENE-23	COMPRA ORDEN DE PAGO SPEI 1674252 =REFERENCIA CTA/CLABE: 044320010033922522, BEM SPEI BCO:044 BENEF:Toka Internacional SAPI DE C (DATO NO VERIF POR ESTA INST), p fact TD 272096 vales toka 1er quin CVE RASTREO: 8846APR2202301132086001659 RFC: TIN090211JC9 IVA: 000000000000.00 SCOTIABANK HORA LIQ: 10:41:03		261,898.37	317,342.09
13-ENE-23	COMISION ORDEN DE PAGO SPEI REFERENCIA: 1674252		5.00	317,337.09
13-ENE-23	I.V.A. ORDEN DE PAGO SPEI REFERENCIA: 1674252		0.80	317,336.29
13-ENE-23	CHEQUE PAGADO 0026502		3,000.00	314,336.29
13-ENE-23	COMPRA ORDEN DE PAGO SPEI 0000039 =REFERENCIA CTA/CLABE: 002320701043095402, BEM SPEI BCO:002 BENEF:JOSE ALBERTO GUERRA JOTA (DATO NO VERIF POR ESTA INST), p renta enero23 lagos 147 vta pte CVE RASTREO: 8846APR1202301132086821859 RFC: GUJA4607143U4 IVA: 000000000000.00 BANAMEX HORA LIQ: 14:28:33		46,837.48	267,498.81
13-ENE-23	COMISION ORDEN DE PAGO SPEI REFERENCIA: 0000039		5.00	267,493.81
13-ENE-23	I.V.A. ORDEN DE PAGO SPEI REFERENCIA: 0000039		0.80	267,493.01
13-ENE-23	TRASPASO A CUENTA DE TERCEROS 0000000038 IVA:00000000.00 , A LA CUENTA: 1201268297 gastos a coprobar rep. porton ing,estacionamiento AL R.F.C. GULU6705038P4		7,018.00	260,475.01
13-ENE-23	TRASPASO 0000230113 , DE LA CUENTA: 0496754629 devolucionviaticostuxpan	62.00		260,537.01
13-ENE-23	DEP.EFECTIVO	6,355.83		266,892.84
16-ENE-23	MBAN01002301160060086959 SPEI RECIBIDO, BCO:0012 BBVA BANCOMER HR LIQ: 10:52:09 DEL CLIENTE ANA LILIA SANTANA VILLA DE LA CLABE 012180015495390082 CON RFC SAVA770429K95 CONCEPTO: Caja chica an REFERENCIA: 1601230 CVE RAST: MBAN01002301160060086959	4,296.00		271,188.84
16-ENE-23	CHEQUE PAGADO 0026501		15,000.00	256,188.84
16-ENE-23	MBAN01002301160060432871 SPEI RECIBIDO, BCO:0012 BBVA BANCOMER HR LIQ: 12:39:13 DEL CLIENTE ANA LILIA SANTANA VILLA DE LA CLABE 012180015495390082 CON RFC SAVA770429K95 CONCEPTO: Caja chica REFERENCIA: 1601230 CVE RAST: MBAN01002301160060432871	24.00		256,212.84
16-ENE-23	CHEQUE PAGADO 0026487		1,513.97	254,698.87
17-ENE-23	DEPOSITO DE CUENTA PROPIA 0000000000 , DE LA CUENTA 0190154938 cubrir cajas ch. renta y finiq	119,049.56		373,748.43
17-ENE-23	TRASPASO A CUENTA DE TERCEROS 0000000030 IVA:00000000.00 , A LA CUENTA: 4915669417612742 gastos por comprobar caja chica AL R.F.C. NACJ6711231L4		5,000.00	368,748.43
17-ENE-23	TRASPASO A CUENTA DE TERCEROS 0000000031 IVA:00000000.00 , A LA CUENTA: 4915664417804258 gastos por comprobar caja chica AL R.F.C. MOMM780526NE6		2,000.00	366,748.43
17-ENE-23	TRASPASO A CUENTA DE TERCEROS 0000000032 IVA:00000000.00 , A LA CUENTA: 0176434700 gastos por comprobar caja chica AL R.F.C. RATM720408733		5,000.00	361,748.43
17-ENE-23	COMPRA ORDEN DE PAGO SPEI 0000033 =REFERENCIA CTA/CLABE: 137396104054408018, BEM SPEI BCO:137 BENEF:Carlos Fernando Martin Orozc (DATO NO VERIF POR ESTA INST), gastos por comprobar caja chica CVE RASTREO: 8846APR1202301172092794076 RFC: MAOC701028KEO IVA: 000000000000.00 BANCOPPEL HORA LIQ: 10:15:18		5,000.00	356,748.43
17-ENE-23	COMISION ORDEN DE PAGO SPEI REFERENCIA: 0000033		5.00	356,743.43
17-ENE-23	I.V.A. ORDEN DE PAGO SPEI REFERENCIA: 0000033		0.80	356,742.63
17-ENE-23	TRASPASO A CUENTA DE TERCEROS 0000000034 IVA:00000000.00 , A LA CUENTA: 4915669415852407 gastos por comprobar caja chica AL R.F.C. LACH740616UV0		5,000.00	351,742.63
17-ENE-23	TRASPASO A CUENTA DE TERCEROS 0000000035 IVA:00000000.00 , A LA CUENTA: 4915664430943133 gastos por comprobar caja chica AL R.F.C. MARA671017PT9		2,000.00	349,742.63
17-ENE-23	COMPRA ORDEN DE PAGO SPEI 0000036 =REFERENCIA CTA/CLABE: 002404701512642024, BEM SPEI BCO:002 BENEF:Yesenia Lizbeth Jimenez Hernand (DATO NO VERIF POR ESTA INST), gastos por comprobar caja chica CVE RASTREO: 8846APR1202301172092851612 RFC: JIHY941001963 IVA: 000000000000.00 BANAMEX HORA LIQ: 10:49:41		2,000.00	347,742.63
17-ENE-23	COMISION ORDEN DE PAGO SPEI REFERENCIA: 0000036		5.00	347,737.63
17-ENE-23	I.V.A. ORDEN DE PAGO SPEI REFERENCIA: 0000036		0.80	347,736.83
17-ENE-23	TRASPASO A CUENTA DE TERCEROS 0000000037 IVA:00000000.00 , A LA CUENTA: 4915664471666098 gastos por comprobar caja chica AL R.F.C. RAZA810826BP5		5,000.00	342,736.83
17-ENE-23	TRASPASO A CUENTA DE TERCEROS 0000000019 IVA:00000000.00 , A LA CUENTA: 1201268297 gastos por comprobar caja chica AL R.F.C. GULU6705038P4		20,000.00	322,736.83
18-ENE-23	CHEQUE PAGADO 0026471		1,000.00	321,736.83
18-ENE-23	CHEQUE PAGADO 0026476		4,668.22	317,068.61
18-ENE-23	CHEQUE PAGADO 0026475		4,668.22	312,400.39

Línea Directa para su empresa:

Ciudad de México: (55) 5140 5640 | Monterrey: (81) 8156 9640 | Guadalajara: (33) 3669 9040 | Resto del país: 800 - DIRECTA (3473282) | Visita nuestra página: www.banorte.com
 Banco Mercantil del Norte S.A. Institución de Banca Múltiple Grupo Financiero Banorte, Av. Revolución No. 3000, Colonia La Primavera C.P.64830, Municipio Monterrey
 Nuevo Leon. RFC BMN930209927

DETALLE DE MOVIMIENTOS (PESOS) (CONTINUACIÓN) ▼
Enlace Global Pm S/Intereses

FECHA	DESCRIPCIÓN / ESTABLECIMIENTO	MONTO DEL DEPOSITO	MONTO DEL RETIRO	SALDO
24-ENE-23	CHEQUE CAMARA 0026466 MARA671017PT9		1,397.00	255,582.80
24-ENE-23	CHEQUE CAMARA 0026470 MARA671017PT9		900.00	254,682.80
24-ENE-23	DEPOSITO DE CUENTA PROPIA 0000000000 , DE LA CUENTA 0190154938 Pago compras y gts varios	1,798,236.46		2,052,919.26
24-ENE-23	COMPRA ORDEN DE PAGO SPEI 0000052 =REFERENCIA CTA/CLABE: 112180171332197632, BEM SPEI BCO:112 BENEF:Grupo W COM SA de C (DATO NO VERIF POR ESTA INST), p serv internet satelital mezquic CVE RASTREO: 8846APR2202301242102061827 RFC: GWC991019PUA IVA: 000000000000.00 BMONEX HORA LIQ: 09:11:02		2,399.00	2,050,520.26
24-ENE-23	COMISION ORDEN DE PAGO SPEI REFERENCIA: 0000052		5.00	2,050,515.26
24-ENE-23	I.V.A. ORDEN DE PAGO SPEI REFERENCIA: 0000052		0.80	2,050,514.46
24-ENE-23	COMPRA ORDEN DE PAGO SPEI 0000045 =REFERENCIA CTA/CLABE: 012320001943490758, BEM SPEI BCO:012 BENEF:ISD SOLUCIONES DE TIC S A DE C (DATO NO VERIF POR ESTA INST), compra teclados para act eq de computo CVE RASTREO: 8846APR2202301242102131592 RFC: IST0804234Q4 IVA: 000000000000.00 BBVA BANCOMER HORA LIQ: 10:01:50		5,651.52	2,044,862.94
24-ENE-23	COMISION ORDEN DE PAGO SPEI REFERENCIA: 0000045		5.00	2,044,857.94
24-ENE-23	I.V.A. ORDEN DE PAGO SPEI REFERENCIA: 0000045		0.80	2,044,857.14
24-ENE-23	TRASPASO A CUENTA PROPIA 0000000019 IVA:00000000.00 , A LA CUENTA 0174254089 traspaso p Bansi p Pensiones AL R.F.C. CED930224MP7		1,684,130.54	360,726.60
24-ENE-23	TRASPASO A CUENTA DE TERCEROS 0000000001 IVA:00000000.00 , A LA CUENTA: 0818723834 reposion gastos AL R.F.C. GAFG631110H11		800.00	359,926.60
24-ENE-23	DEPOSITO DE CUENTA PROPIA 0000000000 , DE LA CUENTA 0190154938 p gasolina recol basura caj ch	80,518.30		440,444.90
24-ENE-23	TRASPASO A CUENTA DE TERCEROS 0000000054 IVA:00000000.00 , A LA CUENTA: 0651012457 pago orden 054 AL R.F.C. MOGJ700718IE1		16,497.58	423,947.32
24-ENE-23	CHEQUE PAGADO 0026478 DEPOSITO A CTA. 1121358447 RFC UOSF701020HS3		3,423.00	420,524.32
24-ENE-23	TRASPASO A CUENTA DE TERCEROS 0000000056 IVA:00000000.00 , A LA CUENTA: 0216851995 pago recoleccion basura enero23 AL R.F.C. JICG931226NG9		4,620.00	415,904.32
24-ENE-23	085903112294302432 SPEI RECIBIDO, BCO:002 BANAMEX HR LIQ: 16:05:20 DEL CLIENTE INSTITUTO DE PENSIONES DEL ESTADO DE LA CLABE 002320094300391022 CON RFC IPES40101GX0 CONCEPTO: REINTEGRO SEDAR REFERENCIA: 0077744 CVE RAST: 085903112294302432	378.67		416,282.99
25-ENE-23	TRASPASO A CUENTA DE TERCEROS 0000000057 IVA:00000000.00 , A LA CUENTA: 1201268297 gastos por comprobar AL R.F.C. GULU6705038P4		7,000.00	409,282.99
25-ENE-23	TRASPASO A CUENTA DE TERCEROS 0000000051 IVA:00000000.00 , A LA CUENTA: 0262660617 pago arrendamiento tequila ene23 AL R.F.C. SABH6011196Z4		7,831.69	401,451.30
25-ENE-23	COMPRA ORDEN DE PAGO SPEI 0000018 =REFERENCIA CTA/CLABE: 002180087005319970, BEM SPEI BCO:002 BENEF:SEDA (DATO NO VERIF POR ESTA INST), pago sedar IPEJAL 2da quinc enero CVE RASTREO: 8846APR1202301252104179863 RFC: IPES40101TSO IVA: 000000000000.00 BANAMEX HORA LIQ: 18:11:13		73,709.98	327,741.32
25-ENE-23	COMISION ORDEN DE PAGO SPEI REFERENCIA: 0000018		5.00	327,736.32
25-ENE-23	I.V.A. ORDEN DE PAGO SPEI REFERENCIA: 0000018		0.80	327,735.52
26-ENE-23	DEPOSITO DE CUENTA PROPIA 0000000000 , DE LA CUENTA 0190154938 Pago Toka y gastos y finiquit	280,146.50		607,882.02
26-ENE-23	COMPRA ORDEN DE PAGO SPEI 1682613 =REFERENCIA CTA/CLABE: 646180138010050759, BEM SPEI BCO:646 BENEF:TOKA INTERNACIONAL SAPI DE C (DATO NO VERIF POR ESTA INST), p vales despensa 2da quinc enero23 CVE RASTREO: 8846APR1202301262104597442 RFC: TIN090211JC9 IVA: 000000000000.00 STP HORA LIQ: 08:21:48		262,112.57	345,769.45
26-ENE-23	COMISION ORDEN DE PAGO SPEI REFERENCIA: 1682613		5.00	345,764.45
26-ENE-23	I.V.A. ORDEN DE PAGO SPEI REFERENCIA: 1682613		0.80	345,763.65
26-ENE-23	CHEQUE PAGADO 0026504 DEPOSITO A CTA. 0217544285 RFC MOMO6206201L4		8,212.08	337,551.57
26-ENE-23	CHEQUE PAGADO 0026473 DEPOSITO A CTA. 0421705977 RFC PEDE960810SZ3		1,890.00	335,661.57
26-ENE-23	CHEQUE PAGADO 0026469 DEPOSITO A CTA. 0176434755 RFC TANJ760428461		1,038.00	334,623.57
26-ENE-23	DEP.EFECTIVO	9,000.00		343,623.57
27-ENE-23	COMPRA ORDEN DE PAGO SPEI 0000021 =REFERENCIA CTA/CLABE: 127320013407053378, BEM SPEI BCO:127 BENEF:Griselda Janette Castillo Torre (DATO NO VERIF POR ESTA INST), pago pension alimenticia 2da quin ene23 CVE RASTREO: 8846APR1202301272106368071 RFC: CATG7507054U7 IVA: 000000000000.00 AZTECA HORA LIQ: 09:31:09		4,374.76	339,248.81

Línea Directa para su empresa:

Ciudad de México: (55) 5140 5640 | Monterrey: (81) 8156 9640 | Guadalajara: (33) 3669 9040 | Resto del país: 800 - DIRECTA (3473282) | Visita nuestra página: www.banorte.com
 Banco Mercantil del Norte S.A. Institución de Banca Múltiple Grupo Financiero Banorte, Av. Revolución No. 3000, Colonia La Primavera C.P.64830, Municipio Monterrey
 Nuevo Leon. RFC BMN930209927

DETALLE DE MOVIMIENTOS (PESOS) (CONTINUACIÓN) ▼
Enlace Global Pm S/Intereses

FECHA	DESCRIPCIÓN / ESTABLECIMIENTO	MONTO DEL DEPOSITO	MONTO DEL RETIRO	SALDO
30-ENE-23	COMPRA ORDEN DE PAGO SPEI 0000055 =REFERENCIA CTA/CLABE: 012180001447873749, BEM SPEI BCO:012 BENEF:SI VALE DE MEXIC (DATO NO VERIF POR ESTA INST), x 1er carga gasolina magna fleet CVE RASTREO: 8846APR2202301302111886437 RFC: PUN9810229R0 IVA: 000000000000.00 BBVA BANCOMER HORA LIQ: 17:01:35		72,075.17	171,960.47
30-ENE-23	COMISION ORDEN DE PAGO SPEI REFERENCIA: 0000055		5.00	171,955.47
30-ENE-23	I.V.A. ORDEN DE PAGO SPEI REFERENCIA: 0000055		0.80	171,954.67
31-ENE-23	CHEQUE PAGADO 0026517 CHQ.PAGO SUC SECRETARIA DE F 00000000000000000056488681158752408251		30,113.28	141,841.39
31-ENE-23	TRASPASO A CUENTA DE TERCEROS 0000000068 IVA:00000000.00 , A LA CUENTA: 1201268297 reposici n caja chica AL R.F.C. GULU6705038P4		11,773.66	130,067.73
31-ENE-23	TRASPASO A CUENTA DE TERCEROS 0000000069 IVA:00000000.00 , A LA CUENTA: 1201268297 18412 AL R.F.C. GULU6705038P4		18,412.00	111,655.73
31-ENE-23	TRASPASO A CUENTA DE TERCEROS 0000000071 IVA:00000000.00 , A LA CUENTA: 4915669450183098 para fondo fijo de caja AL R.F.C. LASS7902034K3		5,000.00	106,655.73
31-ENE-23	COMPRA ORDEN DE PAGO SPEI 0000072 =REFERENCIA CTA/CLABE: 5204165413934393 , BEM SPEI BCO:002 BENEF:Ana Lilia Santana Vill (DATO NO VERIF POR ESTA INST), para fondo fijo de caja chica CVE RASTREO: 8846APR1202301312113988327 RFC: SAVA770429K95 IVA: 000000000000.00 BANAMEX HORA LIQ: 13:52:04		5,000.00	101,655.73
31-ENE-23	COMISION ORDEN DE PAGO SPEI REFERENCIA: 0000072		5.00	101,650.73
31-ENE-23	I.V.A. ORDEN DE PAGO SPEI REFERENCIA: 0000072		0.80	101,649.93
31-ENE-23	DEV.SPEICUENTA CANCELADA REFERENCIA:0000072 MOT DEV:3 CUENTA CANCELADA BCO:40002 BENEFIC:Ana Lilia Santana Villa ORDENANTE:COMISION ESTATAL DE DERECHOS HUMANOS CVE.RASTR: 8846APR1202301312113988327 HORA LIQ: 13:52:16 hrs.		5,000.00-	106,649.93
31-ENE-23	TRASPASO A CUENTA DE TERCEROS 0000000073 IVA:00000000.00 , A LA CUENTA: 0818723834 para fondo fijo de caja AL R.F.C. GAFG631110H11		5,000.00	101,649.93

▼ POSICIÓN DE VALORES DE MESA DE DINERO Y SOCIEDADES DE INVERSIÓN ▼
CONTRATO 0500140428

Emisión	Títulos	Precio de Mercado	Tasa	Plazo	Vence	Valor Mercado	Inversión %	Fondo %
POSICION INICIAL 02/01/23								
51 NTECT M6	351,976	\$2.863544				\$1,007,898.76	100.00	0.00
TOTAL VALOR CARTERA INICIAL						\$1,007,898.76	100.00	0.00
POSICION DISPONIBLE 31/01/23								
51 NTECT M6	351,976	\$2.886762				\$1,016,070.94	100.00	0.00
TOTAL VALOR CARTERA DISPONIBLE						\$1,016,070.94	100.00	0.00

Esta información es a manera de resumen, la información detallada de movimientos derivados de su contrato de valores serán plasmados en el Estado de Cuenta correspondiente, el cual se emite por separado a este documento en los términos pactados en el referido contrato.

OTROS ▼
Informe de Depósitos en efectivo (IDE) mayores a \$15,000 pesos

Mes:	ENERO de 2023
Excedentes de depósitos	\$ 4,045.02
Tipo de Cambio	\$ 18.7872
Resumen por cliente del ejercicio 2023	
Monto de excedente de depósitos	\$ 4,045.02

***Los depósitos en efectivo presentados en el presente informe son aquellos que exceden la cantidad de \$15,000 (Quince mil pesos 00/100) de forma acumulada en todas las cuentas bajo titularidad del cliente dentro de un mes calendario.**

Advertencia: Incumplir sus obligaciones le puede generar comisiones.

El presente estado de cuenta no es un comprobante fiscal.

La fecha de corte coincide con la fecha de terminación del periodo que se señala en el presente estado de cuenta. Las operaciones efectuadas durante los días no laborales o después de la hora de corte de fin de día serán consideradas en nuestra contabilidad como realizadas en el siguiente día hábil bancario. Usted dispone de 90 días después de la fecha de corte para objetar la información contenida en su estado de cuenta, de no hacerlo se asumirá su conformidad al respecto.

Línea Directa para su empresa:

Ciudad de México: (55) 5140 5640 | Monterrey: (81) 8156 9640 | Guadalajara: (33) 3669 9040 | Resto del país: 800 - DIRECTA (3473282) | Visita nuestra página: www.banorte.com
 Banco Mercantil del Norte S.A. Institución de Banca Múltiple Grupo Financiero Banorte, Av. Revolución No. 3000, Colonia La Primavera C.P.64830, Municipio Monterrey
 Nuevo Leon. RFC BMN930209927

Cuando no reciba su estado de cuenta durante los 20 días siguientes de la fecha de corte, y no haya dado instrucciones para que no se le envíe, favor de solicitarlo en su sucursal.

En el caso de avisos de modificaciones al contrato de adhesión, recuerde que, si así lo decide, tiene derecho a solicitar la cancelación de su cuenta dentro de los 30 días naturales posteriores a la notificación recibida, sin responsabilidad alguna a su cargo cubriendo, en su caso, los adeudos que se hayan generado a la fecha.

Aviso de privacidad

Ponemos a su disposición el Aviso de Privacidad en www.banorte.com en el entendido de que su información será tratada con sujeción a los fines establecidos en el referido Aviso de Privacidad.

Consultas, Reclamaciones, y Aclaraciones

Banco Mercantil del Norte S.A. Institución de Banca Múltiple, Grupo Financiero Banorte recibe las consultas, reclamaciones o aclaraciones, a través de su **Unidad Especializada de Atención a Usuarios (UNE)**, ubicada en Av. Paseo de la Reforma 195 Piso 1, Colonia Cuauhtémoc, C.P. 06500, Alcaldía Cuauhtémoc, Ciudad de México, Correo electrónico: une@banorte.com, o al Teléfono: **800 627 2292** así como en cualquiera de sus sucursales. En el caso de no obtener una respuesta satisfactoria o en el caso de requerir consultar y/o comparar información sobre comisiones podrá acudir a la Comisión Nacional para la Protección y Defensa de los Usuarios de Servicios Financieros www.condusef.gob.mx con número telefónico de atención en la Ciudad de México **(55) 5340 0999** y desde el interior de la República el **800 999 8080**.

Referencia de Abreviaturas

ABO	Abono	COM	Comisión	EDO	Estado	O/B	Otro Banco
ATM	Cajero Automático	CONS	Consulta	I.S.R	Impuesto Sobre la Renta	PZO	Plazo
BTE	Banorte	CPA	Compra	I.V.A	Impuesto al Valor Agregado	R.F.C	Registro Federal de Causantes
CAM	Cámara de compensación	CTA	Cuenta	INT	Interés (es)	REV	Reverso
CAP	Capital	DEP	Depósito	INTBC	Interbancaria	S.B.C	Saldo salvo Buen Cobro
CHEQ/CHQ	Cheque	DEV	Devolución	INV	Inversión	VEN	Ventanilla
CLABE	Clave Bancaria Estandarizada	DISP	Disposición/Dispersión	LIQ	Liquidación (Pago)		



Los productos anteriormente descritos se encuentran protegidos por el Instituto para la Protección del Ahorro Bancario (IPAB) hasta por un monto equivalente a 400,000 UDI por cliente, por Institución. Lo anterior de conformidad con las disposiciones legales que regulan a dicho Instituto. Vista la página www.ipab.org.mx

Línea Directa para su empresa:

Ciudad de México: (55) 5140 5640 | Monterrey: (81) 8156 9640 | Guadalajara: (33) 3669 9040 | Resto del país: 800 - DIRECTA (3473282) | Visita nuestra página: www.banorte.com
 Banco Mercantil del Norte S.A. Institución de Banca Múltiple Grupo Financiero Banorte, Av. Revolución No. 3000, Colonia La Primavera C.P.64830, Municipio Monterrey
 Nuevo Leon. RFC BMN930209927

COMPROBANTE FISCAL DIGITAL ▼

0186151659 - ENLACE GLOBAL PM S/INTERESES

Folio Fiscal: 1D11CF42-441C-43DC-AA7D-2052C22AA31E**No de Serie del Certificado del SAT:** 00001000000507237013**No de Serie del Certificado del Emisor:** 00001000000504876057**Fecha y hora de certificación:** 2023-02-01T19:35:44**Lugar y fecha de elaboración:** 64830 2023-01-31**Forma de pago:** 03-Transferencia electrónica de fondos**Sello Digital del CFDI:**

MGmv+d72L5j8QBpILNamm2Y7zrtP5GIC9yyfbzfDqOH3Nx7VO9+VUdHwNNcX3U6UltESm8PXyTettN7O278zW1RCXm2RQ0BwE6Ccg4zb0z
SRAybv1bIT7ktz/6TKwT8w9GdjQoEwDggcxz4bQTLNU+Hf7D1PNwKjovecapjhgEqqblFuCYotWtqBe9nxjr4h0djV45k1hxfF6y8IXgAhOtj30Q5
aJycvusBWO0d9Ob6nrvtk0zsWwDraUL6R2jCLbUEY3jDL44ejnvRc9ruk0MQK++6bS00+anEqfSE0P6R1/AkPexQ4gSM6jD1MGEu+sLDLN1
OwvGozbuVsua1QQ==

Sello del SAT:

JFiwwLoVSZGi5uuaE2Sflu6nPdBav+4tHQYkBJm6MsS5+Be1BmgPEXTi9JcWILYI6YyV4iWppfcdtWjFtvyR8x4Xji4s+3mniPIILRGFsBL3I5VqFI
2rT45IpiTvir6Dd8bflpMNwFId3iyM3GCaNjnnCMHtUmWyUt4yTke/4yFWoCw1jZ5yyH445bJuoN8ljoWEY0iS84/aaC5C0HNwQ6ktnSXHmwW
Bofi/MS8c8Ov3YHJnhGw10umVydVDCxjSpra1bEtrHrG2avf7+57ALkv+a5z0n008SbE9FK2QOMM7W+T3dbIRy+dDQQ0DLTr5Wi7mhN2kVei
CDXhxjmBg==

**Cadena original del complemento de certificación:**

||1.1|1D11CF42-441C-43DC-AA7D-2052C22AA31E|2023-02-01T19:35:44|DCD090706E42||MGmv+d72L5j8QBpILNamm2Y7zrtP5GIC9yyfbzfDqOH3Nx7VO9+VUdHwNNcX3U6UltESm8PXyTettN7O278zW1RCXm2RQ0BwE6Ccg4zb0zSRAybv1bIT7ktz/6TKwT8w9GdjQoEwDggcxz4bQTLNU+Hf7D1PNwKjovecapjhgEqqblFuCYotWtqBe9nxjr4h0djV45k1hxfF6y8IXgAhOtj30Q5aJycvusBWO0d9Ob6nrvtk0zsWwDraUL6R2jCLbUEY3jDL44ejnvRc9ruk0MQK++6bS00+anEqfSE0P6R1/AkPexQ4gSM6jD1MGEu+sLDLN1OwvGozbuVsua1QQ==|00001000000507237013||

Versión CFDI: 4.0**Importe Total:** DOSCIENTOS TRECE PESOS 44/100 M.N.**Unidad de Medida:** E48-Unidad de servicio**Método de Pago:** PUE-Pago en una sola exhibición**Lugar de Expedición:** 64830**Régimen Fiscal:** 601-General de Ley Personas Morales**Código Postal del Receptor:** 44160**Régimen Fiscal del Receptor:** 601-General de Ley Personas Morales**Uso del CFDI:** G03-Gastos en general

Este documento es una representación impresa de un CFDI

Línea Directa para su empresa:

Ciudad de México: (55) 5140 5640 | Monterrey: (81) 8156 9640 | Guadalajara: (33) 3669 9040 | Resto del país: 800 - DIRECTA (3473282) | Visita nuestra página: www.banorte.com
Banco Mercantil del Norte S.A. Institución de Banca Múltiple Grupo Financiero Banorte, Av. Revolución No. 3000, Colonia La Primavera C.P.64830, Municipio Monterrey
Nuevo Leon. RFC BMN930209927

COMISION ESTATAL DE DERECHOS HUMANOS
 CALLE PEDRO MORENO 1616 ENT. 0 PISO 0 DEPTO. 0

AMERICANA
 GUADALAJARA JAL. C.P. 44160
 SUCURSAL: 0643 GUADALAJARA VALLARTA II
 TIPO DE ENVÍO: CORREO



NO. DE CLIENTE: 11855303
 RFC: CED930224MP7

DATOS DE SUCURSAL:
 PLAZA: 9491 PLAZA GUADALAJARA
 DIRECCIÓN: VALLARTA ESQ GENERAL SAN MARTIN 1617 AMERICANA
 TELÉFONO: 6165600

INFORMACIÓN DEL PERIODO

Periodo Del 01/Enero/2023 al 31/Enero/2023

Fecha de corte 31/Enero/2023

Moneda PESOS

RESUMEN INTEGRAL

Producto	No. de Cuenta	CLABE	Saldo anterior	Saldo al corte
ENLACE GLOBAL PM S/INTERESES	0190154938	072 320 00190154938 0	\$49,802.71	\$23,301.00
CONTRATO SCAT	0500181571		\$9,680,225.16	\$8,775,891.49
TOTAL			\$9,730,027.87	\$8,799,192.49

DETALLE
ENLACE GLOBAL PM S/INT. ▼
Resumen del periodo

Saldo inicial del periodo	\$ 49,802.71
+ Total de depósitos	\$ 25,757,244.00
- Total de retiros	\$ 25,783,745.71
+ Intereses Netos Ganados	\$ 0.00
- Total de comisiones Cobradas / Pagadas	\$ 0.00
- IVA sobre comisiones (16%)	\$ 0.00
- Intereses Cobrados / Pagados	\$ 0.00
Saldo actual	\$ 23,301.00
Saldo disponible al día*	\$ 23,301.00

Saldo Promedio

Saldo promedio mínimo	\$ 10,000.00
En el Periodo 01 Ene al 31 Ene:	\$ 430,640.72
Días que comprende el periodo	31

Intereses devengados

Tasa Bruta Anual	0.00%
Interés Tasa Bruta Anual	\$ 0.00
Retención de ISR	\$ 0.00
INTERESES NETOS GANADOS	\$ 0.00

Saldo no disponible al día

Depósitos de Cheques S.B.C.	\$0.00
Ret. Garantía Líquida	\$
Comisiones pendientes de aplicar	\$0.00
Compras no aplicadas	\$0.00
TOTAL	\$0.00

Resumen de comisiones

Cheques girados	0
Cheques girados sin comisión	0
Cheques girados con comisión	0
Importe de la comisión	\$ 0.00
Por cheques devueltos	\$ 0.00
Otras comisiones	\$ 0.00

ENLACE GLOBAL PM S/INTERESES

(Saldo inicial de \$49,802.71)

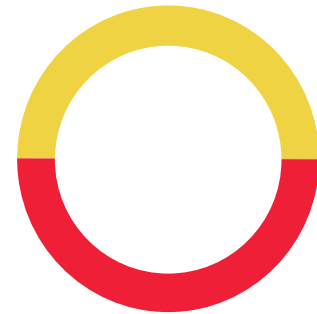

DEPÓSITOS	\$25,757,244.00
RETIROS	\$25,783,745.71
COMISIONES	\$0.00
OTROS CARGOS	\$0.00
SALDO FINAL	\$23,301.00

Línea Directa para su empresa:

Ciudad de México: (55) 5140 5640 | Monterrey: (81) 8156 9640 | Guadalajara: (33) 3669 9040 | Resto del país: 800 - DIRECTA (3473282) | Visita nuestra página: www.banorte.com
 Banco Mercantil del Norte S.A. Institución de Banca Múltiple Grupo Financiero Banorte, Av. Revolución No. 3000, Colonia La Primavera C.P.64830, Municipio Monterrey
 Nuevo Leon. RFC BMN930209927

DETALLE DE MOVIMIENTOS (PESOS) ▼
Enlace Global Pm S/Intereses

FECHA	DESCRIPCIÓN / ESTABLECIMIENTO	MONTO DEL DEPOSITO	MONTO DEL RETIRO	SALDO
31-DIC-22	SALDO ANTERIOR			49,802.71
02-ENE-23	VTA FONDOS DE INV. 0500181571 02/01 NTECT M4	14,001.03		63,803.74
02-ENE-23	TRASPASO A CUENTA PROPIA 0000000000 IVA:00000000.00 , A LA CUENTA 0186151659 para pagar el serv. INDETEC22 AL R.F.C. CED930224MP7		14,000.00	49,803.74
03-ENE-23	VTA FONDOS DE INV. 0500181571 03/01 NTECT M4	18,945.15		68,748.89
03-ENE-23	VTA FONDOS DE INV. 0500181571 03/01 NTECT M4	7,298.21		76,047.10
03-ENE-23	TRASPASO A CUENTA PROPIA 0000000732 IVA:00000000.00 , A LA CUENTA 0174254089 pago dif. nomina nov y dic22 AL R.F.C. CED930224MP7		26,239.59	49,807.51
03-ENE-23	VTA FONDOS DE INV. 0500181571 03/01 NTECT M4	7,600.25		57,407.76
04-ENE-23	VTA FONDOS DE INV. 0500181571 04/01 NTECT M4	28,472.92		85,880.68
04-ENE-23	TRASPASO A CUENTA PROPIA 0000000000 IVA:00000000.00 , A LA CUENTA 0186151659 traspaso para gastos AL R.F.C. CED930224MP7		28,472.85	57,407.83
04-ENE-23	TRASPASO A CUENTA PROPIA 0000000003 IVA:00000000.00 , A LA CUENTA 0186151659 traspaso p gtos. comp. Luis E. AL R.F.C. CED930224MP7		7,598.00	49,809.83
05-ENE-23	VTA FONDOS DE INV. 0500181571 05/01 NTECT M4	5,501.18		55,311.01
05-ENE-23	TRASPASO A CUENTA PROPIA 0000000000 IVA:00000000.00 , A LA CUENTA 0186151659 transf. p/gtos por comp. gasol AL R.F.C. CED930224MP7		5,500.00	49,811.01
05-ENE-23	VTA FONDOS DE INV. 0500181571 05/01 NTECT M4	10,481.23		60,292.24
05-ENE-23	TRASPASO A CUENTA PROPIA 0000000021 IVA:00000000.00 , A LA CUENTA 0186151659 p gts x comp. Luis E y cub chs AL R.F.C. CED930224MP7		10,481.00	49,811.24
06-ENE-23	VTA FONDOS DE INV. CTO 0500181571 06/01 NTECT SERIE M4	17,689.17		67,500.41
06-ENE-23	VTA FONDOS DE INV. 0500181571 06/01 NTECT M4	752,929.49		820,429.90
06-ENE-23	TRASPASO A CUENTA PROPIA 0000000000 IVA:00000000.00 , A LA CUENTA 0174254089 traspaso para p/bono de punt. AL R.F.C. CED930224MP7		752,926.57	67,503.33
09-ENE-23	VTA FONDOS DE INV. 0500181571 09/01 NTECT M4	623,976.37		691,479.70
09-ENE-23	TRASPASO A CUENTA PROPIA 0000000000 IVA:00000000.00 , A LA CUENTA 0186151659 trasp. para p/ords. comp. viat AL R.F.C. CED930224MP7		623,973.89	67,505.81
09-ENE-23	TRASPASO A CUENTA PROPIA 0000000002 IVA:00000000.00 , A LA CUENTA 0186151659 p ords com 8/10/11 y 12 y viat AL R.F.C. CED930224MP7		17,687.01	49,818.80
09-ENE-23	002601002301090000013830 SPEI RECIBIDO, BCO:0012 BBVA BANCOMER HR LIQ: 16:59:59 DEL CLIENTE SECRETARIA DE LA HACIENDA PUBLICA DE LA CLABE 012320001112497540 CON RFC SPC130227L99 CONCEPTO: SP 2164243 6442034 REFERENCIA: 2164243 CVE RAST: 002601002301090000013830	12,397,070.27		12,446,889.07
10-ENE-23	CPA FONDOS DE INV. 0500181571 10/01 NTEGUB M6		12,359,992.09	86,896.98
11-ENE-23	TRASPASO A CUENTA PROPIA 0000000003 IVA:00000000.00 , A LA CUENTA 0186151659 pago gts y dep. cajas chicas AL R.F.C. CED930224MP7		79,142.72	7,754.26
12-ENE-23	VTA FONDOS DE INV. 0500181571 12/01 NTEGUB M6	4,160,476.87		4,168,231.13
12-ENE-23	TRASPASO A CUENTA PROPIA 0000000008 IVA:00000000.00 , A LA CUENTA 0174254089 transf p pago pens ene Bansi AL R.F.C. CED930224MP7		1,676,646.28	2,491,584.85
12-ENE-23	TRASPASO A CUENTA PROPIA 0000000009 IVA:00000000.00 , A LA CUENTA 0186151659 p imptos dic22 sedar y p alime AL R.F.C. CED930224MP7		2,483,819.84	7,765.01
12-ENE-23	VTA FONDOS DE INV. 0500181571 12/01 NTEGUB M6	37,011.14		44,776.15
12-ENE-23	TRASPASO A CUENTA PROPIA 0000000000 IVA:00000000.00 , A LA CUENTA 0186151659 AL R.F.C. CED930224MP7		37,000.00	7,776.15
12-ENE-23	VTA FONDOS DE INV. 0500181571 12/01 NTEGUB M6	2,200,011.79		2,207,787.94
12-ENE-23	TRASPASO A CUENTA PROPIA 0000000012 IVA:00000000.00 , A LA CUENTA 0174254089 para pago nom. 1ra quincena AL R.F.C. CED930224MP7		2,200,000.00	7,787.94
12-ENE-23	VTA FONDOS DE INV. 0500181571 12/01 NTEGUB M6	336,234.40		344,022.34
12-ENE-23	TRASPASO A CUENTA PROPIA 0000000011 IVA:00000000.00 , A LA CUENTA 0186151659 pago imss dic22 6to bimestre AL R.F.C. CED930224MP7		336,224.88	7,797.46
13-ENE-23	VTA FONDOS DE INV. 0500181571 13/01 NTEGUB M6	296,548.43		304,345.89
13-ENE-23	TRASPASO A CUENTA PROPIA 0000000013 IVA:00000000.00 , A LA CUENTA 0186151659 p toka 1a quinc y p gts vario AL R.F.C. CED930224MP7		296,545.69	7,800.20
17-ENE-23	VTA FONDOS DE INV. 0500181571 17/01 NTEGUB M6	119,062.95		126,863.15
17-ENE-23	TRASPASO A CUENTA PROPIA 0000000000 IVA:00000000.00 , A LA CUENTA 0186151659 cubrir cajas ch. renta y finiq AL R.F.C. CED930224MP7		119,049.56	7,813.59
19-ENE-23	VTA FONDOS DE INV. CTO 0500181571 19/01 NTEGUB SERIE M6	31,639.63		39,453.22

Línea Directa para su empresa:

Ciudad de México: (55) 5140 5640 | Monterrey: (81) 8156 9640 | Guadalajara: (33) 3669 9040 | Resto del país: 800 - DIRECTA (3473282) | Visita nuestra página: www.banorte.com
 Banco Mercantil del Norte S.A. Institución de Banca Múltiple Grupo Financiero Banorte, Av. Revolución No. 3000, Colonia La Primavera C.P.64830, Municipio Monterrey
 Nuevo Leon. RFC BMN930209927

DETALLE DE MOVIMIENTOS (PESOS) (CONTINUACIÓN) ▼
Enlace Global Pm S/Intereses

FECHA	DESCRIPCIÓN / ESTABLECIMIENTO	MONTO DEL DEPOSITO	MONTO DEL RETIRO	SALDO
23-ENE-23	VTA FONDOS DE INV. 0500181571 23/01 NTEGUB M6	54,387.86		93,841.08
23-ENE-23	VTA FONDOS DE INV. 0500181571 23/01 NTEGUB M6	7,000.28		100,841.36
23-ENE-23	TRASPASO A CUENTA PROPIA 0000000009 IVA:00000000.00 , A LA CUENTA 0186151659 pago gastos diversos AL R.F.C. CED930224MP7		31,631.20	69,210.16
23-ENE-23	TRASPASO A CUENTA PROPIA 0000000000 IVA:00000000.00 , A LA CUENTA 0186151659 pago serv telmex y gts a compr AL R.F.C. CED930224MP7		61,378.72	7,831.44
24-ENE-23	VTA FONDOS DE INV. 0500181571 24/01 NTEGUB M6	1,798,249.57		1,806,081.01
24-ENE-23	TRASPASO A CUENTA PROPIA 0000000000 IVA:00000000.00 , A LA CUENTA 0186151659 Pago compras y gts varios AL R.F.C. CED930224MP7		1,798,236.46	7,844.55
24-ENE-23	VTA FONDOS DE INV. 0500181571 24/01 NTEGUB M6	441,088.44		448,932.99
24-ENE-23	TRASPASO A CUENTA PROPIA 0000000023 IVA:00000000.00 , A LA CUENTA 0174254089 para pagar asimilados enero 23 AL R.F.C. CED930224MP7		360,558.56	88,374.43
24-ENE-23	TRASPASO A CUENTA PROPIA 0000000000 IVA:00000000.00 , A LA CUENTA 0186151659 p gasolina recol basura caj ch AL R.F.C. CED930224MP7		80,518.30	7,856.13
25-ENE-23	VTA FONDOS DE INV. 0500181571 25/01 NTEGUB M6	7,003.89		14,860.02
26-ENE-23	VTA FONDOS DE INV. CTO 0500181571 26/01 NTEGUB SERIE M6	18,043.05		32,903.07
26-ENE-23	VTA FONDOS DE INV. 0500181571 26/01 NTEGUB M6	262,124.68		295,027.75
26-ENE-23	TRASPASO A CUENTA PROPIA 0000000000 IVA:00000000.00 , A LA CUENTA 0186151659 Pago Toka y gastos y finiquit AL R.F.C. CED930224MP7		280,146.50	14,881.25
26-ENE-23	VTA FONDOS DE INV. 0500181571 26/01 NTEGUB M6	2,048,129.66		2,063,010.91
26-ENE-23	TRASPASO A CUENTA PROPIA 0000000000 IVA:00000000.00 , A LA CUENTA 0174254089 p pago 2da quincena de enero 23 AL R.F.C. CED930224MP7		2,048,122.00	14,888.91
27-ENE-23	VTA FONDOS DE INV. 0500181571 27/01 NTEGUB M6	47,865.01		62,753.92
27-ENE-23	TRASPASO A CUENTA PROPIA 0000000000 IVA:00000000.00 , A LA CUENTA 0186151659 p referendos, siapa y ayda fune AL R.F.C. CED930224MP7		47,854.00	14,899.92
30-ENE-23	VTA FONDOS DE INV. 0500181571 30/01 NTEGUB M6	8,401.08		23,301.00

▼ POSICIÓN DE VALORES DE MESA DE DINERO Y SOCIEDADES DE INVERSIÓN ▼
CONTRATO 0500181571

Emisión	Títulos	Precio de Mercado	Tasa	Plazo	Vence	Valor Mercado	Inversión %	Fondo %
POSICION INICIAL 02/01/23								
51 NTECT M3	3,912	\$3.229447				\$12,633.60	0.13	0.00
51 NTECT M4	1,440,783	\$3.078775				\$4,435,846.68	45.82	0.00
51 NTEGUB M6	368,470	\$14.198564				\$5,231,744.88	54.05	0.01
TOTAL VALOR CARTERA INICIAL						\$9,680,225.16	100.00	0.00
POSICION DISPONIBLE 31/01/23								
51 NTECT M3	3,912	\$3.256938				\$12,741.14	0.15	0.00
51 NTECT M4	958,855	\$3.104555				\$2,976,818.08	33.92	0.00
51 NTEGUB M6	404,197	\$14.315624				\$5,786,332.27	65.93	0.01
TOTAL VALOR CARTERA DISPONIBLE						\$8,775,891.49	100.00	0.00

Esta información es a manera de resumen, la información detallada de movimientos derivados de su contrato de valores serán plasmados en el Estado de Cuenta correspondiente, el cual se emite por separado a este documento en los términos pactados en el referido contrato.

OTROS ▼
Informe de Depósitos en efectivo (IDE) mayores a \$15,000 pesos

Mes:	ENERO de 2023
Excedentes de depósitos	\$ 4,045.02
Tipo de Cambio	\$ 18.7872
Resumen por cliente del ejercicio 2023	
Monto de excedente de depósitos	\$ 4,045.02

***Los depósitos en efectivo presentados en el presente informe son aquellos que exceden la cantidad de \$15,000 (Quince mil pesos 00/100) de forma acumulada en todas las cuentas bajo titularidad del cliente dentro de un mes calendario.**

Advertencia: Incumplir sus obligaciones le puede generar comisiones.

Línea Directa para su empresa:

Ciudad de México: (55) 5140 5640 | Monterrey: (81) 8156 9640 | Guadalajara: (33) 3669 9040 | Resto del país: 800 - DIRECTA (3473282) | Visita nuestra página: www.banorte.com
 Banco Mercantil del Norte S.A. Institución de Banca Múltiple Grupo Financiero Banorte, Av. Revolución No. 3000, Colonia La Primavera C.P.64830, Municipio Monterrey
 Nuevo Leon. RFC BMN930209927

El presente estado de cuenta no es un comprobante fiscal.

La fecha de corte coincide con la fecha de terminación del periodo que se señala en el presente estado de cuenta. Las operaciones efectuadas durante los días no laborales o después de la hora de corte de fin de día serán consideradas en nuestra contabilidad como realizadas en el siguiente día hábil bancario. Usted dispone de 90 días después de la fecha de corte para objetar la información contenida en su estado de cuenta, de no hacerlo se asumirá su conformidad al respecto.

Cuando no reciba su estado de cuenta durante los 20 días siguientes de la fecha de corte, y no haya dado instrucciones para que no se le envíe, favor de solicitarlo en su sucursal.

En el caso de avisos de modificaciones al contrato de adhesión, recuerde que, si así lo decide, tiene derecho a solicitar la cancelación de su cuenta dentro de los 30 días naturales posteriores a la notificación recibida, sin responsabilidad alguna a su cargo cubriendo, en su caso, los adeudos que se hayan generado a la fecha.

Aviso de privacidad

Ponemos a su disposición el Aviso de Privacidad en www.banorte.com en el entendido de que su información será tratada con sujeción a los fines establecidos en el referido Aviso de Privacidad.

Consultas, Reclamaciones, y Aclaraciones

Banco Mercantil del Norte S.A. Institución de Banca Múltiple, Grupo Financiero Banorte recibe las consultas, reclamaciones o aclaraciones, a través de su **Unidad Especializada de Atención a Usuarios (UNE)**, ubicada en Av. Paseo de la Reforma 195 Piso 1, Colonia Cuauhtémoc, C.P. 06500, Alcaldía Cuauhtémoc, Ciudad de México, Correo electrónico: une@banorte.com, o al Teléfono: **800 627 2292** así como en cualquiera de sus sucursales. En el caso de no obtener una respuesta satisfactoria o en el caso de requerir consultar y/o comparar información sobre comisiones podrá acudir a la Comisión Nacional para la Protección y Defensa de los Usuarios de Servicios Financieros www.condusef.gob.mx con número telefónico de atención en la Ciudad de México **(55) 5340 0999** y desde el interior de la República el **800 999 8080**.

Referencia de Abreviaturas

ABO	Abono	COM	Comisión	EDO	Estado	O/B	Otro Banco
ATM	Cajero Automático	CONS	Consulta	I.S.R	Impuesto Sobre la Renta	PZO	Plazo
BTE	Banorte	CPA	Compra	I.V.A	Impuesto al Valor Agregado	R.F.C	Registro Federal de Causantes
CAM	Cámara de compensación	CTA	Cuenta	INT	Interés (es)	REV	Reverso
CAP	Capital	DEP	Depósito	INTBC	Interbancaria	S.B.C	Saldo salvo Buen Cobro
CHEQ/CHQ	Cheque	DEV	Devolución	INV	Inversión	VEN	Ventanilla
CLABE	Clave Bancaria Estandarizada	DISP	Disposición/Dispersión	LIQ	Liquidación (Pago)		



Los productos anteriormente descritos se encuentran protegidos por el Instituto para la Protección del Ahorro Bancario (IPAB) hasta por un monto equivalente a 400,000 UDI por cliente, por Institución. Lo anterior de conformidad con las disposiciones legales que regulan a dicho Instituto. Vista la página www.ipab.org.mx

Línea Directa para su empresa:

Ciudad de México: (55) 5140 5640 | Monterrey: (81) 8156 9640 | Guadalajara: (33) 3669 9040 | Resto del país: 800 - DIRECTA (3473282) | Visita nuestra página: www.banorte.com
 Banco Mercantil del Norte S.A. Institución de Banca Múltiple Grupo Financiero Banorte, Av. Revolución No. 3000, Colonia La Primavera C.P.64830, Municipio Monterrey
 Nuevo Leon. RFC BMN930209927

COMISION ESTATAL DE DERECHOS HUMANOS
 CALLE PEDRO MORENO 1616 ENT. 0 PISO 0 DEPTO. 0

AMERICANA
 GUADALAJARA JAL. C.P. 44160
 SUCURSAL: 0643 GUADALAJARA VALLARTA II
 TIPO DE ENVÍO: CUSTODIA



NO. DE CLIENTE: 1185303
 RFC: CED930224MP7

DATOS DE SUCURSAL:
 PLAZA: 9491 PLAZA GUADALAJARA
 DIRECCIÓN: VALLARTA ESQ GENERAL SAN MARTIN 1617 AMERICANA
 TELÉFONO: 6165600

INFORMACIÓN DEL PERIODO

Periodo Del 01/Enero/2023 al 31/Enero/2023

Fecha de corte 31/Enero/2023

Moneda PESOS

RESUMEN INTEGRAL

Producto	No. de Cuenta	CLABE	Saldo anterior	Saldo al corte
ENLACE GLOBAL PM S/INTERESES	0174254089	072 320 00174254089 4	\$329,640.43	\$536,306.57
TOTAL			\$329,640.43	\$536,306.57

DETALLE ENLACE GLOBAL PM S/INT. ▼
Resumen del periodo

Saldo inicial del periodo	\$ 329,640.43
+ Total de depósitos	\$ 8,778,172.54
- Total de retiros	\$ 8,569,655.04
+ Intereses Netos Ganados	\$ 0.00
- Total de comisiones Cobradas / Pagadas	\$ 1,596.00
- IVA sobre comisiones (16%)	\$ 255.36
- Intereses Cobrados / Pagados	\$ 0.00
Saldo actual	\$ 536,306.57
Saldo disponible al día*	\$ 536,306.57

Saldo Promedio

Saldo promedio mínimo	\$ 0.00
En el Periodo 01 Ene al 31 Ene:	\$ 524,388.78
Días que comprende el periodo	31

Intereses devengados

Tasa Bruta Anual	0.00%
Interés Tasa Bruta Anual	\$ 0.00
Retención de ISR	\$ 0.00
INTERESES NETOS GANADOS	\$ 0.00

Saldo no disponible al día

Depósitos de Cheques S.B.C.	\$ 0.00
Ret. Garantía Líquida	\$
Comisiones pendientes de aplicar	\$ 0.00
Compras no aplicadas	\$ 0.00
TOTAL	\$ 0.00

Resumen de comisiones

Cheques girados	4
Cheques girados sin comisión	4
Cheques girados con comisión	0
Importe de la comisión	\$ 0.00
Por cheques devueltos	\$ 0.00
Otras comisiones	\$ 1,596.00

ENLACE GLOBAL PM S/INTERESES

(Saldo inicial de \$329,640.43)

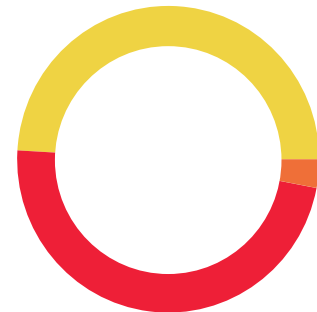

DEPÓSITOS	\$8,778,172.54
RETIROS	\$8,569,655.04
COMISIONES	\$1,596.00
OTROS CARGOS	\$255.36
SALDO FINAL	\$536,306.57

Línea Directa para su empresa:

Ciudad de México: (55) 5140 5640 | Monterrey: (81) 8156 9640 | Guadalajara: (33) 3669 9040 | Resto del país: 800 - DIRECTA (3473282) | Visita nuestra página: www.banorte.com
 Banco Mercantil del Norte S.A. Institución de Banca Múltiple Grupo Financiero Banorte, Av. Revolución No. 3000, Colonia La Primavera C.P.64830, Municipio Monterrey
 Nuevo Leon. RFC BMN930209927

DETALLE DE MOVIMIENTOS (PESOS) ▼
Enlace Global Pm S/Intereses

FECHA	DESCRIPCIÓN / ESTABLECIMIENTO	MONTO DEL DEPOSITO	MONTO DEL RETIRO	SALDO
31-DIC-22	SALDO ANTERIOR			329,640.43
02-ENE-23	Comision x Internet 02 Transferencias Tercero Banorte		3.00	329,637.43
02-ENE-23	IVA Com x Internet 02 Transferencias Tercero Banorte		0.48	329,636.95
03-ENE-23	DEPOSITO DE CUENTA PROPIA 0000000732 , DE LA CUENTA 0190154938 pago dif. nomina nov y dic22	26,239.59		355,876.54
03-ENE-23	Comision x Internet 003 Transferencias Tercero Banorte		3.00	355,873.54
03-ENE-23	IVA Com x Internet 003 Transferencias Tercero Banorte		0.48	355,873.06
05-ENE-23	CHEQUE PAGADO 0005245		26,239.59	329,633.47
05-ENE-23	Comision x Internet 339564498 Transferencias Tercero Banorte		3.00	329,630.47
05-ENE-23	IVA Com x Internet 339564498 Transferencias Tercero Banorte		0.48	329,629.99
05-ENE-23	Comision x Internet 3334633268 Transferencias Tercero Banorte		3.00	329,626.99
05-ENE-23	IVA Com x Internet 3334633268 Transferencias Tercero Banorte		0.48	329,626.51
05-ENE-23	Comision x Internet 3318636323 Transferencias Tercero Banorte		3.00	329,623.51
05-ENE-23	IVA Com x Internet 3318636323 Transferencias Tercero Banorte		0.48	329,623.03
05-ENE-23	Comision x Internet 021 Transferencias Tercero Banorte		3.00	329,620.03
05-ENE-23	IVA Com x Internet 021 Transferencias Tercero Banorte		0.48	329,619.55
05-ENE-23	Comision x Internet 4741194263 Transferencias Tercero Banorte		3.00	329,616.55
05-ENE-23	IVA Com x Internet 4741194263 Transferencias Tercero Banorte		0.48	329,616.07
05-ENE-23	Comision x Internet 3314493985 Transferencias Tercero Banorte		3.00	329,613.07
05-ENE-23	IVA Com x Internet 3314493985 Transferencias Tercero Banorte		0.48	329,612.59
05-ENE-23	CHEQUE PAGADO 0005244		3,750.20	325,862.39
05-ENE-23	Comision x Internet 3339565421 Transferencias Tercero Banorte		3.00	325,859.39
05-ENE-23	IVA Com x Internet 3339565421 Transferencias Tercero Banorte		0.48	325,858.91
05-ENE-23	Comision x Internet 3414368515 Transferencias Tercero Banorte		3.00	325,855.91
05-ENE-23	IVA Com x Internet 3414368515 Transferencias Tercero Banorte		0.48	325,855.43
06-ENE-23	DEPOSITO DE CUENTA PROPIA 0000000000 , DE LA CUENTA 0190154938 traspaso para p/bono de punt.	752,926.57		1,078,782.00
06-ENE-23	Comision x Internet 4575 Transferencias Tercero Banorte		3.00	1,078,779.00
06-ENE-23	IVA Com x Internet 4575 Transferencias Tercero Banorte		0.48	1,078,778.52
06-ENE-23	Comision x Internet 7960 Transferencias Tercero Banorte		3.00	1,078,775.52
06-ENE-23	IVA Com x Internet 7960 Transferencias Tercero Banorte		0.48	1,078,775.04
06-ENE-23	Comision x Internet 7960 Transferencias Tercero Banorte		3.00	1,078,772.04
06-ENE-23	IVA Com x Internet 7960 Transferencias Tercero Banorte		0.48	1,078,771.56
06-ENE-23	Comision x Internet 05 Transferencias Tercero Banorte		3.00	1,078,768.56
06-ENE-23	IVA Com x Internet 05 Transferencias Tercero Banorte		0.48	1,078,768.08
06-ENE-23	Comision x Internet 08 Transferencias Tercero Banorte		3.00	1,078,765.08
06-ENE-23	IVA Com x Internet 08 Transferencias Tercero Banorte		0.48	1,078,764.60
06-ENE-23	Comision x Internet 07 Transferencias Tercero Banorte		3.00	1,078,761.60
06-ENE-23	IVA Com x Internet 07 Transferencias Tercero Banorte		0.48	1,078,761.12
06-ENE-23	RET GRATIFICACION 16995 NL		708,663.54	370,097.58
06-ENE-23	COM NL16995 C01 R 210		420.00	369,677.58
06-ENE-23	IVA. COM. NOMINA LINEA		67.20	369,610.38
06-ENE-23	COM NLINT16995 C02 R 1		2.00	369,608.38
06-ENE-23	IVA. COM. NOMINA LINEA INTERB		0.32	369,608.06
06-ENE-23	COMPRA SPEI NOMINA LINEA INTER 0094809 =REFERENCIA CTA/CLABE: 012320012580888453, 4263SPEI BCO:012 BENEF:LUIS ANTONIO CORONA NAKAMUR (DATO NO VERIF POR ESTA INST) EMISORA:16995 DEP.NOM.:7 GRATIFICACION CVE RASTREO: 59135913202301062075806905 RFC: ND IVA: 000000000000.00 BBVA BANCOMER HORA LIQ: 09:48:09		5,462.54	364,145.52
06-ENE-23	COM NLINT16995 C03 R 1		2.00	364,143.52
06-ENE-23	IVA. COM. NOMINA LINEA INTERB		0.32	364,143.20
06-ENE-23	COMPRA SPEI NOMINA LINEA INTER 0095305 =REFERENCIA CTA/CLABE: 002320904499197175, 4263SPEI BCO:002 BENEF:GERARDO GARCIA BRISEN (DATO NO VERIF POR ESTA INST) EMISORA:16995 DEP.NOM.:7 GRATIFICACION CVE RASTREO: 59135913202301062075814087 RFC: ND IVA: 000000000000.00 BANAMEX HORA LIQ: 09:53:05		2,122.35	362,020.85
06-ENE-23	COM NLINT16995 C04 R 1		2.00	362,018.85
06-ENE-23	IVA. COM. NOMINA LINEA INTERB		0.32	362,018.53

Línea Directa para su empresa:

Ciudad de México: (55) 5140 5640 | Monterrey: (81) 8156 9640 | Guadalajara: (33) 3669 9040 | Resto del país: 800 - DIRECTA (3473282) | Visita nuestra página: www.banorte.com
 Banco Mercantil del Norte S.A. Institución de Banca Múltiple Grupo Financiero Banorte, Av. Revolución No. 3000, Colonia La Primavera C.P.64830, Municipio Monterrey
 Nuevo Leon. RFC BMN930209927

DETALLE DE MOVIMIENTOS (PESOS) (CONTINUACIÓN) ▼
Enlace Global Pm S/Intereses

FECHA	DESCRIPCIÓN / ESTABLECIMIENTO	MONTO DEL DEPOSITO	MONTO DEL RETIRO	SALDO
06-ENE-23	COM NLINT16995 C05 R 1		2.00	362,016.53
06-ENE-23	IVA. COM. NOMINA LINEA INTERB		0.32	362,016.21
06-ENE-23	COMPRA SPEI NOMINA LINEA INTER 0095807 =REFERENCIA CTA/CLABE: 002320904860605131, 4263SPEI BCO:002 BENEF:KAREN JANNETTE GARCIA GOME (DATO NO VERIF POR ESTA INST) EMISORA:16995 DEP.NOM.:7 GRATIFICACION CVE RASTREO: 59135913202301062075821628 RFC: ND IVA: 000000000000.00 BANAMEX HORA LIQ: 09:58:07		1,969.26	360,046.95
06-ENE-23	COMPRA SPEI NOMINA LINEA INTER 0095807 =REFERENCIA CTA/CLABE: 012320015204089807, 4263SPEI BCO:012 BENEF:JOSE MANUEL LOPEZ AGUILA (DATO NO VERIF POR ESTA INST) EMISORA:16995 DEP.NOM.:8 OTROS CVE RASTREO: 59135913202301062075821637 RFC: ND IVA: 000000000000.00 BBVA BANCOMER HORA LIQ: 09:58:07		5,702.59	354,344.36
06-ENE-23	COM NLINT16995 C06 R 1		2.00	354,342.36
06-ENE-23	IVA. COM. NOMINA LINEA INTERB		0.32	354,342.04
06-ENE-23	COM NLINT16995 C07 R 1		2.00	354,340.04
06-ENE-23	IVA. COM. NOMINA LINEA INTERB		0.32	354,339.72
06-ENE-23	COMPRA SPEI NOMINA LINEA INTER 0100304 =REFERENCIA CTA/CLABE: 002320701112376874, 4263SPEI BCO:002 BENEF:CARLOS EDUARDO NAVARRO ROM (DATO NO VERIF POR ESTA INST) EMISORA:16995 DEP.NOM.:7 GRATIFICACION CVE RASTREO: 59135913202301062075828881 RFC: ND IVA: 000000000000.00 BANAMEX HORA LIQ: 10:03:04		4,199.73	350,139.99
06-ENE-23	COMPRA SPEI NOMINA LINEA INTER 0100306 =REFERENCIA CTA/CLABE: 012320015046036102, 4263SPEI BCO:012 BENEF:MARIA GEORGINA PENA DELGADILL (DATO NO VERIF POR ESTA INST) EMISORA:16995 DEP.NOM.:0 PAGO DE NOMINA CVE RASTREO: 59135913202301062075828941 RFC: ND IVA: 000000000000.00 BBVA BANCOMER HORA LIQ: 10:03:06		5,752.80	344,387.19
06-ENE-23	COM NLINT16995 C08 R 1		2.00	344,385.19
06-ENE-23	IVA. COM. NOMINA LINEA INTERB		0.32	344,384.87
06-ENE-23	COM NLINT16995 C09 R 1		2.00	344,382.87
06-ENE-23	IVA. COM. NOMINA LINEA INTERB		0.32	344,382.55
06-ENE-23	COMPRA SPEI NOMINA LINEA INTER 0100814 =REFERENCIA CTA/CLABE: 002320701600421231, 4263SPEI BCO:002 BENEF:LUIS ALONSO RAMIREZ RODRIGUE (DATO NO VERIF POR ESTA INST) EMISORA:16995 DEP.NOM.:7 GRATIFICACION CVE RASTREO: 59135913202301062075837007 RFC: ND IVA: 000000000000.00 BANAMEX HORA LIQ: 10:08:14		2,238.83	342,143.72
06-ENE-23	COMPRA SPEI NOMINA LINEA INTER 0100815 =REFERENCIA CTA/CLABE: 012320015485767702, 4263SPEI BCO:012 BENEF:GERARDO SANDOVAL ALVARE (DATO NO VERIF POR ESTA INST) EMISORA:16995 DEP.NOM.:7 GRATIFICACION CVE RASTREO: 59135913202301062075837017 RFC: ND IVA: 000000000000.00 BBVA BANCOMER HORA LIQ: 10:08:15		1,667.55	340,476.17
06-ENE-23	COM NLINT16995 C10 R 1		2.00	340,474.17
06-ENE-23	IVA. COM. NOMINA LINEA INTERB		0.32	340,473.85
06-ENE-23	COMPRA SPEI NOMINA LINEA INTER 0101304 =REFERENCIA CTA/CLABE: 137320103619733438, 4263SPEI BCO:137 BENEF:ISMAEL GALVEZ CASTELLANO (DATO NO VERIF POR ESTA INST) EMISORA:16995 DEP.NOM.:7 GRATIFICACION CVE RASTREO: 59135913202301062075845863 RFC: ND IVA: 000000000000.00 BANCOPPEL HORA LIQ: 10:13:04		2,122.35	338,351.50
06-ENE-23	COM NLINT16995 C11 R 1		2.00	338,349.50
06-ENE-23	IVA. COM. NOMINA LINEA INTERB		0.32	338,349.18
06-ENE-23	COM NLINT16995 C12 R 1		2.00	338,347.18
06-ENE-23	IVA. COM. NOMINA LINEA INTERB		0.32	338,346.86
06-ENE-23	COMPRA SPEI NOMINA LINEA INTER 0101822 =REFERENCIA CTA/CLABE: 127320013002251041, 4263SPEI BCO:127 BENEF:JOSE LUIS ESPARZA RUI (DATO NO VERIF POR ESTA INST) EMISORA:16995 DEP.NOM.:0 PAGO DE NOMINA CVE RASTREO: 59135913202301062075855905 RFC: ND IVA: 000000000000.00 AZTECA HORA LIQ: 10:18:22		5,702.59	332,644.27
06-ENE-23	COMPRA SPEI NOMINA LINEA INTER 0101822 =REFERENCIA CTA/CLABE: 012180015417584863, 4263SPEI BCO:012 BENEF:JUAN MANUEL ORTIZ PARR (DATO NO VERIF POR ESTA INST) EMISORA:16995 DEP.NOM.:7 GRATIFICACION CVE RASTREO: 59135913202301062075855924 RFC: ND IVA: 000000000000.00 BBVA BANCOMER HORA LIQ: 10:18:22		3,671.52	328,972.75
09-ENE-23	CHEQUE PAGADO 0005246		3,671.52	325,301.23
10-ENE-23	Comision x Internet 39449 Transferencias Tercero Banorte		3.00	325,298.23
10-ENE-23	IVA Com x Internet 39449 Transferencias Tercero Banorte		0.48	325,297.75

Línea Directa para su empresa:

Ciudad de México: (55) 5140 5640 | Monterrey: (81) 8156 9640 | Guadalajara: (33) 3669 9040 | Resto del país: 800 - DIRECTA (3473282) | Visita nuestra página: www.banorte.com
 Banco Mercantil del Norte S.A. Institución de Banca Múltiple Grupo Financiero Banorte, Av. Revolución No. 3000, Colonia La Primavera C.P.64830, Municipio Monterrey
 Nuevo Leon. RFC BMN930209927

DETALLE DE MOVIMIENTOS (PESOS) (CONTINUACIÓN) ▼
Enlace Global Pm S/Intereses

FECHA	DESCRIPCIÓN / ESTABLECIMIENTO	MONTO DEL DEPOSITO	MONTO DEL RETIRO	SALDO
11-ENE-23	CARGO POR PAGO CONCENTRACION BEM TOTAL PLAY TELE 000000000000000000000000080000002002575438 AL RFC ETP1501216EA RAS 88463011292655002742 FAC 002742		345.00	324,952.75
11-ENE-23	CARGO POR PAGO CONCENTRACION BEM TOTAL PLAY TELE 00000000000000000000000008000000159951394 AL RFC ETP1501216EA RAS 88463011294355002742 FAC 002742		1,969.00	322,983.75
11-ENE-23	CARGO POR PAGO CONCENTRACION BEM TOTAL PLAY TELE 00000000000000000000000008000000159951394 AL RFC ETP1501216EA RAS 88463011295399002742 FAC 002742		1,969.00	321,014.75
12-ENE-23	DEPOSITO DE CUENTA PROPIA 0000000000 , DE LA CUENTA 0186151659 rep. por pagp a total play	4,283.00		325,297.75
12-ENE-23	Comision x Internet 022 Transferencias Tercero Banorte		3.00	325,294.75
12-ENE-23	IVA Com x Internet 022 Transferencias Tercero Banorte		0.48	325,294.27
12-ENE-23	Comision x Internet 023 Transferencias Tercero Banorte		3.00	325,291.27
12-ENE-23	IVA Com x Internet 023 Transferencias Tercero Banorte		0.48	325,290.79
12-ENE-23	Comision x Internet 025 Transferencias Tercero Banorte		3.00	325,287.79
12-ENE-23	IVA Com x Internet 025 Transferencias Tercero Banorte		0.48	325,287.31
12-ENE-23	DEPOSITO DE CUENTA PROPIA 0000000008 , DE LA CUENTA 0190154938 transf p pago pens ene Bansi	1,676,646.28		2,001,933.59
12-ENE-23	DEPOSITO DE CUENTA PROPIA 0000000012 , DE LA CUENTA 0190154938 para pago nom. 1ra quincena	2,200,000.00		4,201,933.59
12-ENE-23	COMPRA ORDEN DE PAGO SPEI 00000008 =REFERENCIA CTA/CLABE: 060320000971994004, BEM SPEI BCO:060 BENEF:COMISION ESTATAL DE DERECHOS HU (DATO NO VERIF POR ESTA INST), traspaso a bansi p pensiones CVE RASTREO: 8846APR2202301122084730547 RFC: CED930224MP7 IVA: 000000000000.00 BANSI HORA LIQ: 16:21:07		1,676,646.28	2,525,287.31
12-ENE-23	COMISION ORDEN DE PAGO SPEI REFERENCIA: 00000008		5.00	2,525,282.31
12-ENE-23	I.V.A. ORDEN DE PAGO SPEI REFERENCIA: 00000008		0.80	2,525,281.51
13-ENE-23	CARGO DEP ELEC N L 16995		1,802,540.89	722,740.62
13-ENE-23	COM NL16995 C01 R 265		530.00	722,210.62
13-ENE-23	IVA. COM. NOMINA LINEA		84.80	722,125.82
13-ENE-23	COM NLINT16995 C02 R 1		2.00	722,123.82
13-ENE-23	IVA. COM. NOMINA LINEA INTERB		0.32	722,123.50
13-ENE-23	CARGO DEP ELEC N L 16995		7,733.21	714,390.29
13-ENE-23	COM NL16995 C03 R 1		2.00	714,388.29
13-ENE-23	IVA. COM. NOMINA LINEA		0.32	714,387.97
13-ENE-23	COMPRA SPEI NOMINA LINEA INTER 0115809 =REFERENCIA CTA/CLABE: 012320011285534168, 4263SPEI BCO:012 BENEF:LUIS JOAQUIN CAMPOS LAR (DATO NO VERIF POR ESTA INST) EMISORA:16995 DEP.NOM.:0 PAGO DE NOMINA CVE RASTREO: 59135913202301132086245485 RFC: ND IVA: 000000000000.00 BBVA BANCOMER HORA LIQ: 11:58:09		11,644.10	702,743.87
13-ENE-23	COM NLINT16995 C04 R 1		2.00	702,741.87
13-ENE-23	IVA. COM. NOMINA LINEA INTERB		0.32	702,741.55
13-ENE-23	COM NLINT16995 C05 R 1		2.00	702,739.55
13-ENE-23	IVA. COM. NOMINA LINEA INTERB		0.32	702,739.23
13-ENE-23	COM NLINT16995 C06 R 1		2.00	702,737.23
13-ENE-23	IVA. COM. NOMINA LINEA INTERB		0.32	702,736.91
13-ENE-23	COM NLINT16995 C07 R 1		2.00	702,734.91
13-ENE-23	IVA. COM. NOMINA LINEA INTERB		0.32	702,734.59
13-ENE-23	COMPRA SPEI NOMINA LINEA INTER 0120401 =REFERENCIA CTA/CLABE: 127320013002251041, 4263SPEI BCO:127 BENEF:JOSE LUIS ESPARZA RUI (DATO NO VERIF POR ESTA INST) EMISORA:16995 DEP.NOM.:0 PAGO DE NOMINA CVE RASTREO: 59135913202301132086272822 RFC: ND IVA: 000000000000.00 AZTECA HORA LIQ: 12:04:01		3,784.78	698,949.81
13-ENE-23	COMPRA SPEI NOMINA LINEA INTER 0120401 =REFERENCIA CTA/CLABE: 012320012580888453, 4263SPEI BCO:012 BENEF:LUIS ANTONIO CORONA NAKAMUR (DATO NO VERIF POR ESTA INST) EMISORA:16995 DEP.NOM.:0 PAGO DE NOMINA CVE RASTREO: 59135913202301132086272826 RFC: ND IVA: 000000000000.00 BBVA BANCOMER HORA LIQ: 12:04:01		12,820.45	686,129.36

Línea Directa para su empresa:

Ciudad de México: (55) 5140 5640 | Monterrey: (81) 8156 9640 | Guadalajara: (33) 3669 9040 | Resto del país: 800 - DIRECTA (3473282) | Visita nuestra página: www.banorte.com
 Banco Mercantil del Norte S.A. Institución de Banca Múltiple Grupo Financiero Banorte, Av. Revolución No. 3000, Colonia La Primavera C.P.64830, Municipio Monterrey
 Nuevo Leon. RFC BMN930209927

DETALLE DE MOVIMIENTOS (PESOS) (CONTINUACIÓN) ▼
Enlace Global Pm S/Intereses

FECHA	DESCRIPCIÓN / ESTABLECIMIENTO	MONTO DEL DEPOSITO	MONTO DEL RETIRO	SALDO
13-ENE-23	COMPRA SPEI NOMINA LINEA INTER 0120401 =REFERENCIA CTA/CLABE: 012320012958858099, 4263SPEI BCO:012 BENEF:ALMA DELIA ESPINOZA LICO (DATO NO VERIF POR ESTA INST) EMISORA:16995 DEP.NOM.:0 PAGO DE NOMINA CVE RASTREO: 59135913202301132086272850 RFC: ND IVA: 000000000000.00 BBVA BANCOMER HORA LIQ: 12:04:01		8,172.56	677,956.80
13-ENE-23	COMPRA SPEI NOMINA LINEA INTER 0120401 =REFERENCIA CTA/CLABE: 002320701805887188, 4263SPEI BCO:002 BENEF:GUILLERMO DE LEON RIO (DATO NO VERIF POR ESTA INST) EMISORA:16995 DEP.NOM.:0 PAGO DE NOMINA CVE RASTREO: 59135913202301132086272853 RFC: ND IVA: 000000000000.00 BANAMEX HORA LIQ: 12:04:01		4,078.71	673,878.09
13-ENE-23	COM NLINT16995 C08 R 1		2.00	673,876.09
13-ENE-23	IVA. COM. NOMINA LINEA INTERB		0.32	673,875.77
13-ENE-23	COMPRA SPEI NOMINA LINEA INTER 0120810 =REFERENCIA CTA/CLABE: 137320103619733438, 4263SPEI BCO:137 BENEF:ISMAEL GALVEZ CASTELLANO (DATO NO VERIF POR ESTA INST) EMISORA:16995 DEP.NOM.:0 PAGO DE NOMINA CVE RASTREO: 59135913202301132086286427 RFC: ND IVA: 000000000000.00 BANCOPPEL HORA LIQ: 12:08:10		2,395.68	671,480.09
13-ENE-23	COM NLINT16995 C09 R 1		2.00	671,478.09
13-ENE-23	IVA. COM. NOMINA LINEA INTERB		0.32	671,477.77
13-ENE-23	COM NLINT16995 C10 R 1		2.00	671,475.77
13-ENE-23	IVA. COM. NOMINA LINEA INTERB		0.32	671,475.45
13-ENE-23	COM NLINT16995 C11 R 1		2.00	671,473.45
13-ENE-23	IVA. COM. NOMINA LINEA INTERB		0.32	671,473.13
13-ENE-23	COM NLINT16995 C12 R 1		2.00	671,471.13
13-ENE-23	IVA. COM. NOMINA LINEA INTERB		0.32	671,470.81
13-ENE-23	COMPRA SPEI NOMINA LINEA INTER 0121307 =REFERENCIA CTA/CLABE: 012323015242162741, 4263SPEI BCO:012 BENEF:DORIS LEO LOPEZ CUADRO (DATO NO VERIF POR ESTA INST) EMISORA:16995 DEP.NOM.:0 PAGO DE NOMINA CVE RASTREO: 59135913202301132086302602 RFC: ND IVA: 000000000000.00 BBVA BANCOMER HORA LIQ: 12:13:07		13,007.28	658,463.53
13-ENE-23	COMPRA SPEI NOMINA LINEA INTER 0121307 =REFERENCIA CTA/CLABE: 002320904860605131, 4263SPEI BCO:002 BENEF:KAREN JANNETTE GARCIA GOME (DATO NO VERIF POR ESTA INST) EMISORA:16995 DEP.NOM.:0 PAGO DE NOMINA CVE RASTREO: 59135913202301132086302606 RFC: ND IVA: 000000000000.00 BANAMEX HORA LIQ: 12:13:07		6,432.53	652,031.00
13-ENE-23	COMPRA SPEI NOMINA LINEA INTER 0121308 =REFERENCIA CTA/CLABE: 012320015204089807, 4263SPEI BCO:012 BENEF:JOSE MANUEL LOPEZ AGUILA (DATO NO VERIF POR ESTA INST) EMISORA:16995 DEP.NOM.:0 PAGO DE NOMINA CVE RASTREO: 59135913202301132086302621 RFC: ND IVA: 000000000000.00 BBVA BANCOMER HORA LIQ: 12:13:08		3,151.81	648,879.19
13-ENE-23	COMPRA SPEI NOMINA LINEA INTER 0121308 =REFERENCIA CTA/CLABE: 002320904499197175, 4263SPEI BCO:002 BENEF:GERARDO GARCIA BRISEN (DATO NO VERIF POR ESTA INST) EMISORA:16995 DEP.NOM.:0 PAGO DE NOMINA CVE RASTREO: 59135913202301132086302624 RFC: ND IVA: 000000000000.00 BANAMEX HORA LIQ: 12:13:08		3,075.66	645,803.53
13-ENE-23	COM NLINT16995 C13 R 1		2.00	645,801.53
13-ENE-23	IVA. COM. NOMINA LINEA INTERB		0.32	645,801.21
13-ENE-23	COM NLINT16995 C14 R 1		2.00	645,799.21
13-ENE-23	IVA. COM. NOMINA LINEA INTERB		0.32	645,798.89
13-ENE-23	COM NLINT16995 C15 R 1		2.00	645,796.89
13-ENE-23	IVA. COM. NOMINA LINEA INTERB		0.32	645,796.57
13-ENE-23	COMPRA SPEI NOMINA LINEA INTER 0121815 =REFERENCIA CTA/CLABE: 058597000023951280, 4263SPEI BCO:058 BENEF:CARLOS EDUARDO NOVOA REBOLLED (DATO NO VERIF POR ESTA INST) EMISORA:16995 DEP.NOM.:0 PAGO DE NOMINA CVE RASTREO: 59135913202301132086322313 RFC: ND IVA: 000000000000.00 BANREGIO HORA LIQ: 12:18:15		13,828.41	631,968.16
13-ENE-23	COMPRA SPEI NOMINA LINEA INTER 0121815 =REFERENCIA CTA/CLABE: 014320605659426410, 4263SPEI BCO:014 BENEF:JORGE MESTAS IBARR (DATO NO VERIF POR ESTA INST) EMISORA:16995 DEP.NOM.:0 PAGO DE NOMINA CVE RASTREO: 59135913202301132086322315 RFC: ND IVA: 000000000000.00 SANTANDER HORA LIQ: 12:18:15		13,702.41	618,265.75
13-ENE-23	COMPRA SPEI NOMINA LINEA INTER 0121815 =REFERENCIA CTA/CLABE: 002320701112376874, 4263SPEI BCO:002 BENEF:CARLOS EDUARDO NAVARRO ROM (DATO NO VERIF POR ESTA INST) EMISORA:16995 DEP.NOM.:0 PAGO DE NOMINA CVE RASTREO: 59135913202301132086322325 RFC: ND IVA: 000000000000.00 BANAMEX HORA LIQ: 12:18:15		8,521.70	609,744.05
13-ENE-23	COM NLINT16995 C16 R 1		2.00	609,742.05

Línea Directa para su empresa:

Ciudad de México: (55) 5140 5640 | Monterrey: (81) 8156 9640 | Guadalajara: (33) 3669 9040 | Resto del país: 800 - DIRECTA (3473282) | Visita nuestra página: www.banorte.com
 Banco Mercantil del Norte S.A. Institución de Banca Múltiple Grupo Financiero Banorte, Av. Revolución No. 3000, Colonia La Primavera C.P.64830, Municipio Monterrey
 Nuevo Leon. RFC BMN930209927

DETALLE DE MOVIMIENTOS (PESOS) (CONTINUACIÓN) ▼
Enlace Global Pm S/Intereses

FECHA	DESCRIPCIÓN / ESTABLECIMIENTO	MONTO DEL DEPOSITO	MONTO DEL RETIRO	SALDO
13-ENE-23	IVA. COM. NOMINA LINEA INTERB		0.32	609,741.73
13-ENE-23	COM NLINT16995 C17 R 1		2.00	609,739.73
13-ENE-23	IVA. COM. NOMINA LINEA INTERB		0.32	609,739.41
13-ENE-23	COMPRA SPEI NOMINA LINEA INTER 0122310 =REFERENCIA CTA/CLABE: 012180015417584863, 4263SPEI BCO:012 BENEF:JUAN MANUEL ORTIZ PARR (DATO NO VERIF POR ESTA INST) EMISORA:16995 DEP.NOM.:0 PAGO DE NOMINA CVE RASTREO: 59135913202301132086338919 RFC: ND IVA: 000000000000.00 BBVA BANCOMER HORA LIQ: 12:23:10		6,356.70	603,382.71
13-ENE-23	COMPRA SPEI NOMINA LINEA INTER 0122310 =REFERENCIA CTA/CLABE: 014320605847526083, 4263SPEI BCO:014 BENEF:IRAM PENA CORTE (DATO NO VERIF POR ESTA INST) EMISORA:16995 DEP.NOM.:0 PAGO DE NOMINA CVE RASTREO: 59135913202301132086338943 RFC: ND IVA: 000000000000.00 SANTANDER HORA LIQ: 12:23:10		12,757.21	590,625.50
13-ENE-23	COM NLINT16995 C18 R 1		2.00	590,623.50
13-ENE-23	IVA. COM. NOMINA LINEA INTERB		0.32	590,623.18
13-ENE-23	COMPRA SPEI NOMINA LINEA INTER 0122811 =REFERENCIA CTA/CLABE: 012320015046036102, 4263SPEI BCO:012 BENEF:MARIA GEORGINA PENA DELGADILL (DATO NO VERIF POR ESTA INST) EMISORA:16995 DEP.NOM.:0 PAGO DE NOMINA CVE RASTREO: 59135913202301132086357419 RFC: ND IVA: 000000000000.00 BBVA BANCOMER HORA LIQ: 12:28:11		12,253.40	578,369.78
13-ENE-23	COM NLINT16995 C19 R 1		2.00	578,367.78
13-ENE-23	IVA. COM. NOMINA LINEA INTERB		0.32	578,367.46
13-ENE-23	COM NLINT16995 C20 R 1		2.00	578,365.46
13-ENE-23	IVA. COM. NOMINA LINEA INTERB		0.32	578,365.14
13-ENE-23	COMPRA SPEI NOMINA LINEA INTER 0123309 =REFERENCIA CTA/CLABE: 002320701600421231, 4263SPEI BCO:002 BENEF:LUIS ALONSO RAMIREZ RODRIGUE (DATO NO VERIF POR ESTA INST) EMISORA:16995 DEP.NOM.:0 PAGO DE NOMINA CVE RASTREO: 59135913202301132086377898 RFC: ND IVA: 000000000000.00 BANAMEX HORA LIQ: 12:33:09		7,733.21	570,631.93
13-ENE-23	COMPRA SPEI NOMINA LINEA INTER 0123310 =REFERENCIA CTA/CLABE: 030320071038401017, 4263SPEI BCO:030 BENEF:JAVIER PERLASCA CHAVE (DATO NO VERIF POR ESTA INST) EMISORA:16995 DEP.NOM.:0 PAGO DE NOMINA CVE RASTREO: 59135913202301132086378018 RFC: ND IVA: 000000000000.00 BAJIO HORA LIQ: 12:33:10		22,636.89	547,995.04
13-ENE-23	CARGO DEP ELEC N L 16995		13,702.41	534,292.63
13-ENE-23	COM NL16995 C21 R 1		2.00	534,290.63
13-ENE-23	IVA. COM. NOMINA LINEA		0.32	534,290.31
13-ENE-23	COM NLINT16995 C22 R 1		2.00	534,288.31
13-ENE-23	IVA. COM. NOMINA LINEA INTERB		0.32	534,287.99
13-ENE-23	COMPRA SPEI NOMINA LINEA INTER 0124811 =REFERENCIA CTA/CLABE: 012320015485767702, 4263SPEI BCO:012 BENEF:GERARDO SANDOVAL ALVARE (DATO NO VERIF POR ESTA INST) EMISORA:16995 DEP.NOM.:0 PAGO DE NOMINA CVE RASTREO: 59135913202301132086433125 RFC: ND IVA: 000000000000.00 BBVA BANCOMER HORA LIQ: 12:48:11		5,439.88	528,848.11
13-ENE-23	Comision x Internet 038 Transferencias Tercero Banorte		3.00	528,845.11
13-ENE-23	IVA Com x Internet 038 Transferencias Tercero Banorte		0.48	528,844.63
16-ENE-23	CHEQUE PAGADO 0005249		1,887.64	526,956.99
17-ENE-23	Comision x Internet 030 Transferencias Tercero Banorte		3.00	526,953.99
17-ENE-23	IVA Com x Internet 030 Transferencias Tercero Banorte		0.48	526,953.51
17-ENE-23	Comision x Internet 031 Transferencias Tercero Banorte		3.00	526,950.51
17-ENE-23	IVA Com x Internet 031 Transferencias Tercero Banorte		0.48	526,950.03
17-ENE-23	Comision x Internet 032 Transferencias Tercero Banorte		3.00	526,947.03
17-ENE-23	IVA Com x Internet 032 Transferencias Tercero Banorte		0.48	526,946.55
17-ENE-23	Comision x Internet 034 Transferencias Tercero Banorte		3.00	526,943.55
17-ENE-23	IVA Com x Internet 034 Transferencias Tercero Banorte		0.48	526,943.07
17-ENE-23	Comision x Internet 035 Transferencias Tercero Banorte		3.00	526,940.07
17-ENE-23	IVA Com x Internet 035 Transferencias Tercero Banorte		0.48	526,939.59
17-ENE-23	Comision x Internet 037 Transferencias Tercero Banorte		3.00	526,936.59
17-ENE-23	IVA Com x Internet 037 Transferencias Tercero Banorte		0.48	526,936.11
17-ENE-23	Comision x Internet 019 Transferencias Tercero Banorte		3.00	526,933.11
17-ENE-23	IVA Com x Internet 019 Transferencias Tercero Banorte		0.48	526,932.63
19-ENE-23	Comision x Internet 047 Transferencias Tercero Banorte		3.00	526,929.63
19-ENE-23	IVA Com x Internet 047 Transferencias Tercero Banorte		0.48	526,929.15

Línea Directa para su empresa:

Ciudad de México: (55) 5140 5640 | Monterrey: (81) 8156 9640 | Guadalajara: (33) 3669 9040 | Resto del país: 800 - DIRECTA (3473282) | Visita nuestra página: www.banorte.com
 Banco Mercantil del Norte S.A. Institución de Banca Múltiple Grupo Financiero Banorte, Av. Revolución No. 3000, Colonia La Primavera C.P.64830, Municipio Monterrey
 Nuevo Leon. RFC BMN930209927

DETALLE DE MOVIMIENTOS (PESOS) (CONTINUACIÓN) ▼
Enlace Global Pm S/Intereses

FECHA	DESCRIPCIÓN / ESTABLECIMIENTO	MONTO DEL DEPOSITO	MONTO DEL RETIRO	SALDO
20-ENE-23	Comision x Internet 053 Transferencias Tercero Banorte		3.00	526,926.15
20-ENE-23	IVA Com x Internet 053 Transferencias Tercero Banorte		0.48	526,925.67
23-ENE-23	Comision x Internet 011 Transferencias Tercero Banorte		3.00	526,922.67
23-ENE-23	IVA Com x Internet 011 Transferencias Tercero Banorte		0.48	526,922.19
24-ENE-23	DEPOSITO DE CUENTA PROPIA 0000000019 , DE LA CUENTA 0186151659 traspaso p Bansi p Pensiones	1,684,130.54		2,211,052.73
24-ENE-23	COMPRA ORDEN DE PAGO SPEI 0000019 =REFERENCIA CTA/CLABE: 060320000971994004, BEM SPEI BCO:060 BENEF:COMISION ESTATAL DE DERECHOS HU (DATO NO VERIF POR ESTA INST), pago pensiones 2da quinc enero22 CVE RASTREO: 8846APR2202301242102207270 RFC: CED930224MP7 IVA: 000000000000.00 BANSI HORA LIQ: 10:56:30		1,684,130.54	526,922.19
24-ENE-23	COMISION ORDEN DE PAGO SPEI REFERENCIA: 0000019		5.00	526,917.19
24-ENE-23	I.V.A. ORDEN DE PAGO SPEI REFERENCIA: 0000019		0.80	526,916.39
24-ENE-23	Comision x Internet 001 Transferencias Tercero Banorte		3.00	526,913.39
24-ENE-23	IVA Com x Internet 001 Transferencias Tercero Banorte		0.48	526,912.91
24-ENE-23	DEPOSITO DE CUENTA PROPIA 0000000023 , DE LA CUENTA 0190154938 para pagar asimilados enero 23	360,558.56		887,471.47
24-ENE-23	Comision x Internet 054 Transferencias Tercero Banorte		3.00	887,468.47
24-ENE-23	IVA Com x Internet 054 Transferencias Tercero Banorte		0.48	887,467.99
24-ENE-23	COM NLINT16995 C01 R 1		2.00	887,465.99
24-ENE-23	IVA. COM. NOMINA LINEA INTERB		0.32	887,465.67
24-ENE-23	COMPRA SPEI NOMINA LINEA INTER 0121309 =REFERENCIA CTA/CLABE: 012320015300151561, 4263SPEI BCO:012 BENEF:KAREN ANALI AVALOS REGALAD (DATO NO VERIF POR ESTA INST) EMISORA:16995 DEP.NOM.:2 PAGO HONORARIOS CVE RASTREO: 59135913202301242102336885 RFC: ND IVA: 000000000000.00 BBVA BANCOMER HORA LIQ: 12:13:09		17,169.16	870,296.51
24-ENE-23	RET PAGO HONORARIOS 16995 NL		20,000.00	850,296.51
24-ENE-23	COM NL16995 C02 R 1		2.00	850,294.51
24-ENE-23	IVA. COM. NOMINA LINEA		0.32	850,294.19
24-ENE-23	COM NLINT16995 C03 R 1		2.00	850,292.19
24-ENE-23	IVA. COM. NOMINA LINEA INTERB		0.32	850,291.87
24-ENE-23	COMPRA SPEI NOMINA LINEA INTER 0121805 =REFERENCIA CTA/CLABE: 012320029106721657, 4263SPEI BCO:012 BENEF:VIANNEY JULIETA ROMERO GONZALE (DATO NO VERIF POR ESTA INST) EMISORA:16995 DEP.NOM.:0 PAGO DE NOMINA CVE RASTREO: 59135913202301242102344916 RFC: ND IVA: 000000000000.00 BBVA BANCOMER HORA LIQ: 12:18:05		20,000.00	830,291.87
24-ENE-23	COM NLINT16995 C04 R 1		2.00	830,289.87
24-ENE-23	IVA. COM. NOMINA LINEA INTERB		0.32	830,289.55
24-ENE-23	COMPRA SPEI NOMINA LINEA INTER 0122307 =REFERENCIA CTA/CLABE: 012320015354992831, 4263SPEI BCO:012 BENEF:GERARDO GARCIA RENTERI (DATO NO VERIF POR ESTA INST) EMISORA:16995 DEP.NOM.:2 PAGO HONORARIOS CVE RASTREO: 59135913202301242102353407 RFC: ND IVA: 000000000000.00 BBVA BANCOMER HORA LIQ: 12:23:07		16,119.32	814,170.23
24-ENE-23	COM NLINT16995 C05 R 1		2.00	814,168.23
24-ENE-23	IVA. COM. NOMINA LINEA INTERB		0.32	814,167.91
24-ENE-23	COMPRA SPEI NOMINA LINEA INTER 0122804 =REFERENCIA CTA/CLABE: 127362001217619338, 4263SPEI BCO:127 BENEF:MARIA BELEN SAUCEDO LAR (DATO NO VERIF POR ESTA INST) EMISORA:16995 DEP.NOM.:2 PAGO HONORARIOS CVE RASTREO: 59135913202301242102361217 RFC: ND IVA: 000000000000.00 AZTECA HORA LIQ: 12:28:04		1,000.04	813,167.87
24-ENE-23	IVA. COM. NOMINA LINEA		0.32	813,167.55
24-ENE-23	COM NLINT16995 C06 R 1		2.00	813,165.55
24-ENE-23	IVA. COM. NOMINA LINEA INTERB		0.32	813,165.23
24-ENE-23	RET PAGO HONORARIOS 16995 NL		13,256.74	799,908.49
24-ENE-23	COM NL16995 C07 R 1		2.00	799,906.49
24-ENE-23	COMPRA SPEI NOMINA LINEA INTER 0123309 =REFERENCIA CTA/CLABE: 012180015430407257, 4263SPEI BCO:012 BENEF:MARTHA ELENA SANCHEZ VER (DATO NO VERIF POR ESTA INST) EMISORA:16995 DEP.NOM.:2 PAGO HONORARIOS CVE RASTREO: 59135913202301242102369455 RFC: ND IVA: 000000000000.00 BBVA BANCOMER HORA LIQ: 12:33:09		2,750.64	797,155.85
24-ENE-23	COM NLINT16995 C08 R 1		2.00	797,153.85
24-ENE-23	IVA. COM. NOMINA LINEA INTERB		0.32	797,153.53
24-ENE-23	RET PAGO HONORARIOS 16995 NL		8,045.24	789,108.29

Línea Directa para su empresa:

Ciudad de México: (55) 5140 5640 | Monterrey: (81) 8156 9640 | Guadalajara: (33) 3669 9040 | Resto del país: 800 - DIRECTA (3473282) | Visita nuestra página: www.banorte.com
 Banco Mercantil del Norte S.A. Institución de Banca Múltiple Grupo Financiero Banorte, Av. Revolución No. 3000, Colonia La Primavera C.P.64830, Municipio Monterrey
 Nuevo Leon. RFC BMN930209927

DETALLE DE MOVIMIENTOS (PESOS) (CONTINUACIÓN) ▼
Enlace Global Pm S/Intereses

FECHA	DESCRIPCIÓN / ESTABLECIMIENTO	MONTO DEL DEPOSITO	MONTO DEL RETIRO	SALDO
24-ENE-23	COM NL16995 C09 R 1		2.00	789,106.29
24-ENE-23	IVA. COM. NOMINA LINEA		0.32	789,105.97
24-ENE-23	COMPRA SPEI NOMINA LINEA INTER 0123804 =REFERENCIA CTA/CLABE: 012320015792489896, 4263SPEI BCO:012 BENEF:MARCO ANTONIO QUEZADA MEZ (DATO NO VERIF POR ESTA INST) EMISORA:16995 DEP.NOM.:2 PAGO HONORARIOS CVE RASTREO: 59135913202301242102377640 RFC: ND IVA: 000000000000.00 BBVA BANCOMER HORA LIQ: 12:38:04		11,929.49	777,176.48
24-ENE-23	RET PAGO HONORARIOS 16995 NL		31,851.32	745,325.16
24-ENE-23	COM NL16995 C10 R 1		2.00	745,323.16
24-ENE-23	IVA. COM. NOMINA LINEA		0.32	745,322.84
24-ENE-23	RET PAGO HONORARIOS 16995 NL		31,851.32	713,471.52
24-ENE-23	COM NL16995 C11 R 1		2.00	713,469.52
24-ENE-23	IVA. COM. NOMINA LINEA		0.32	713,469.20
24-ENE-23	COM NLINT16995 C12 R 1		2.00	713,467.20
24-ENE-23	IVA. COM. NOMINA LINEA INTERB		0.32	713,466.88
24-ENE-23	RET PAGO HONORARIOS 16995 NL		20,000.00	693,466.88
24-ENE-23	COM NL16995 C13 R 1		2.00	693,464.88
24-ENE-23	IVA. COM. NOMINA LINEA		0.32	693,464.56
24-ENE-23	COMPRA SPEI NOMINA LINEA INTER 0124306 =REFERENCIA CTA/CLABE: 012180015185548089, 4263SPEI BCO:012 BENEF:JONATHAN FRANCISCO CARRILLO ROD (DATO NO VERIF POR ESTA INST) EMISORA:16995 DEP.NOM.:2 PAGO HONORARIOS CVE RASTREO: 59135913202301242102386285 RFC: ND IVA: 000000000000.00 BBVA BANCOMER HORA LIQ: 12:43:06		20,000.00	673,464.56
24-ENE-23	RET PAGO HONORARIOS 16995 NL		25,818.42	647,646.14
24-ENE-23	COM NL16995 C14 R 1		2.00	647,644.14
24-ENE-23	IVA. COM. NOMINA LINEA		0.32	647,643.82
24-ENE-23	COM NLINT16995 C15 R 1		2.00	647,641.82
24-ENE-23	IVA. COM. NOMINA LINEA INTERB		0.32	647,641.50
24-ENE-23	COMPRA SPEI NOMINA LINEA INTER 0124808 =REFERENCIA CTA/CLABE: 012320015432874279, 4263SPEI BCO:012 BENEF:MARIA DEL SOCORRO HERNANDEZ GAR (DATO NO VERIF POR ESTA INST) EMISORA:16995 DEP.NOM.:2 PAGO HONORARIOS CVE RASTREO: 59135913202301242102394651 RFC: ND IVA: 000000000000.00 BBVA BANCOMER HORA LIQ: 12:48:08		13,237.16	634,404.34
24-ENE-23	COM NLINT16995 C16 R 1		2.00	634,402.34
24-ENE-23	IVA. COM. NOMINA LINEA INTERB		0.32	634,402.02
24-ENE-23	COM NLINT16995 C17 R 1		2.00	634,400.02
24-ENE-23	IVA. COM. NOMINA LINEA INTERB		0.32	634,399.70
24-ENE-23	RET PAGO HONORARIOS 16995 NL		17,995.11	616,404.59
24-ENE-23	COM NL16995 C18 R 1		2.00	616,402.59
24-ENE-23	IVA. COM. NOMINA LINEA		0.32	616,402.27
24-ENE-23	COMPRA SPEI NOMINA LINEA INTER 0125803 =REFERENCIA CTA/CLABE: 012180015080165664, 4263SPEI BCO:012 BENEF:BRENDA CITLALLI DOMINGUEZ FLORE (DATO NO VERIF POR ESTA INST) EMISORA:16995 DEP.NOM.:2 PAGO HONORARIOS CVE RASTREO: 59135913202301242102411695 RFC: ND IVA: 000000000000.00 BBVA BANCOMER HORA LIQ: 12:58:03		9,546.76	606,855.51
24-ENE-23	COMPRA SPEI NOMINA LINEA INTER 0125804 =REFERENCIA CTA/CLABE: 014320567843695182, 4263SPEI BCO:014 BENEF:SANDRA ELIZABETH LOPEZ CORTE (DATO NO VERIF POR ESTA INST) EMISORA:16995 DEP.NOM.:2 PAGO HONORARIOS CVE RASTREO: 59135913202301242102411703 RFC: ND IVA: 000000000000.00 SANTANDER HORA LIQ: 12:58:04		18,000.00	588,855.51
24-ENE-23	COM NL16995 C22 R 1		2.00	588,853.51
24-ENE-23	IVA. COM. NOMINA LINEA		0.32	588,853.19
24-ENE-23	COM NLINT16995 C19 R 1		2.00	588,851.19
24-ENE-23	IVA. COM. NOMINA LINEA INTERB		0.32	588,850.87
24-ENE-23	COM NLINT16995 C20 R 1		2.00	588,848.87
24-ENE-23	IVA. COM. NOMINA LINEA INTERB		0.32	588,848.55
24-ENE-23	RET PAGO HONORARIOS 16995 NL		20,000.00	568,848.55
24-ENE-23	COM NL16995 C21 R 1		2.00	568,846.55
24-ENE-23	IVA. COM. NOMINA LINEA		0.32	568,846.23
24-ENE-23	RET PAGO HONORARIOS 16995 NL		20,000.00	548,846.23

Línea Directa para su empresa:

Ciudad de México: (55) 5140 5640 | Monterrey: (81) 8156 9640 | Guadalajara: (33) 3669 9040 | Resto del país: 800 - DIRECTA (3473282) | Visita nuestra página: www.banorte.com
 Banco Mercantil del Norte S.A. Institución de Banca Múltiple Grupo Financiero Banorte, Av. Revolución No. 3000, Colonia La Primavera C.P.64830, Municipio Monterrey
 Nuevo Leon. RFC BMN930209927

DETALLE DE MOVIMIENTOS (PESOS) (CONTINUACIÓN) ▼
Enlace Global Pm S/Intereses

FECHA	DESCRIPCIÓN / ESTABLECIMIENTO	MONTO DEL DEPOSITO	MONTO DEL RETIRO	SALDO
24-ENE-23	COMPRA SPEI NOMINA LINEA INTER 0130307 =REFERENCIA CTA/CLABE: 014320568476013130, 4263SPEI BCO:014 BENEF:SERGIO VALENTE VAZQUE (DATO NO VERIF POR ESTA INST) EMISORA:16995 DEP.NOM.:2 PAGO HONORARIOS CVE RASTREO: 59135913202301242102420123 RFC: ND IVA: 000000000000.00 SANTANDER HORA LIQ: 13:03:07		11,190.79	537,655.44
24-ENE-23	COMPRA SPEI NOMINA LINEA INTER 0130308 =REFERENCIA CTA/CLABE: 012180015876182440, 4263SPEI BCO:012 BENEF:LAURA DANIELA MUNOZ ZEPED (DATO NO VERIF POR ESTA INST) EMISORA:16995 DEP.NOM.:2 PAGO HONORARIOS CVE RASTREO: 59135913202301242102420132 RFC: ND IVA: 000000000000.00 BBVA BANCOMER HORA LIQ: 13:03:08		9,546.79	528,108.65
24-ENE-23	COM NLINT16995 C23 R 1		2.00	528,106.65
24-ENE-23	IVA. COM. NOMINA LINEA INTERB		0.32	528,106.33
24-ENE-23	COMPRA SPEI NOMINA LINEA INTER 0130806 =REFERENCIA CTA/CLABE: 137333104017153774, 4263SPEI BCO:137 BENEF:MARIA DEL PILAR JIMENEZ RODRIGU (DATO NO VERIF POR ESTA INST) EMISORA:16995 DEP.NOM.:2 PAGO HONORARIOS CVE RASTREO: 59135913202301242102429221 RFC: ND IVA: 000000000000.00 BANCOPPEL HORA LIQ: 13:08:06		1,250.23	526,856.10
24-ENE-23	Comision x Internet 056 Transferencias Tercero Banorte		3.00	526,853.10
24-ENE-23	IVA Com x Internet 056 Transferencias Tercero Banorte		0.48	526,852.62
25-ENE-23	Comision x Internet 057 Transferencias Tercero Banorte		3.00	526,849.62
25-ENE-23	IVA Com x Internet 057 Transferencias Tercero Banorte		0.48	526,849.14
25-ENE-23	Comision x Internet 051 Transferencias Tercero Banorte		3.00	526,846.14
25-ENE-23	IVA Com x Internet 051 Transferencias Tercero Banorte		0.48	526,845.66
26-ENE-23	DEPOSITO DE CUENTA PROPIA 0000000000 , DE LA CUENTA 0190154938 p pago 2da quincena de enero23	2,048,122.00		2,574,967.66
26-ENE-23	RETIRO DEP ELECTRONICO		11,644.10	2,563,323.56
26-ENE-23	RETIRO DEP ELECTRONICO		12,820.45	2,550,503.11
26-ENE-23	RETIRO DEP ELECTRONICO		4,078.71	2,546,424.40
26-ENE-23	RETIRO DEP ELECTRONICO		3,784.78	2,542,639.62
26-ENE-23	RETIRO DEP ELECTRONICO		8,172.56	2,534,467.06
26-ENE-23	RETIRO DEP ELECTRONICO		2,832.81	2,531,634.25
26-ENE-23	RETIRO DEP ELECTRONICO		3,349.66	2,528,284.59
26-ENE-23	RETIRO DEP ELECTRONICO		6,869.66	2,521,414.93
26-ENE-23	RETIRO DEP ELECTRONICO		3,151.81	2,518,263.12
26-ENE-23	RETIRO DEP ELECTRONICO		13,007.28	2,505,255.84
26-ENE-23	RETIRO DEP ELECTRONICO		13,702.41	2,491,553.43
26-ENE-23	RETIRO DEP ELECTRONICO		8,521.70	2,483,031.73
26-ENE-23	RETIRO DEP ELECTRONICO		13,828.41	2,469,203.32
26-ENE-23	RETIRO DEP ELECTRONICO		1,887.64	2,467,315.68
26-ENE-23	RETIRO DEP ELECTRONICO		6,356.70	2,460,958.98
26-ENE-23	RETIRO DEP ELECTRONICO		12,757.21	2,448,201.77
26-ENE-23	RETIRO DEP ELECTRONICO		12,253.40	2,435,948.37
26-ENE-23	RETIRO DEP ELECTRONICO		22,636.89	2,413,311.48
26-ENE-23	RETIRO DEP ELECTRONICO		7,733.21	2,405,578.27
26-ENE-23	RETIRO DEP ELECTRONICO		4,898.22	2,400,680.05
26-ENE-23	RETIRO DEP ELECTRONICO DE LA EMISORA : 16995		1,863,888.60	536,791.45
26-ENE-23	COBRO COMISION 16995 012023		5.00	536,786.45
26-ENE-23	I.V.A.		0.80	536,785.65
26-ENE-23	COBRO COMISION 16995 012023		5.00	536,780.65
26-ENE-23	I.V.A.		0.80	536,779.85
26-ENE-23	COBRO COMISION 16995 012023		5.00	536,774.85
26-ENE-23	I.V.A.		0.80	536,774.05
26-ENE-23	COBRO COMISION 16995 012023		5.00	536,769.05
26-ENE-23	I.V.A.		0.80	536,768.25
26-ENE-23	COBRO COMISION 16995 012023		5.00	536,763.25
26-ENE-23	I.V.A.		0.80	536,762.45
26-ENE-23	COBRO COMISION 16995 012023		5.00	536,757.45
26-ENE-23	I.V.A.		0.80	536,756.65
26-ENE-23	COBRO COMISION 16995 012023		5.00	536,751.65

Línea Directa para su empresa:

Ciudad de México: (55) 5140 5640 | Monterrey: (81) 8156 9640 | Guadalajara: (33) 3669 9040 | Resto del país: 800 - DIRECTA (3473282) | Visita nuestra página: www.banorte.com
 Banco Mercantil del Norte S.A. Institución de Banca Múltiple Grupo Financiero Banorte, Av. Revolución No. 3000, Colonia La Primavera C.P.64830, Municipio Monterrey
 Nuevo Leon. RFC BMN930209927

DETALLE DE MOVIMIENTOS (PESOS) (CONTINUACIÓN) ▼
Enlace Global Pm S/Intereses

FECHA	DESCRIPCIÓN / ESTABLECIMIENTO	MONTO DEL DEPOSITO	MONTO DEL RETIRO	SALDO
26-ENE-23	I.V.A.		0.80	536,750.85
26-ENE-23	COBRO COMISION 16995 012023		5.00	536,745.85
26-ENE-23	I.V.A.		0.80	536,745.05
26-ENE-23	COBRO COMISION 16995 012023		5.00	536,740.05
26-ENE-23	I.V.A.		0.80	536,739.25
26-ENE-23	COBRO COMISION 16995 012023		5.00	536,734.25
26-ENE-23	I.V.A.		0.80	536,733.45
26-ENE-23	COBRO COMISION 16995 012023		5.00	536,728.45
26-ENE-23	I.V.A.		0.80	536,727.65
26-ENE-23	COBRO COMISION 16995 012023		5.00	536,722.65
26-ENE-23	I.V.A.		0.80	536,721.85
26-ENE-23	COBRO COMISION 16995 012023		5.00	536,716.85
26-ENE-23	I.V.A.		0.80	536,716.05
26-ENE-23	COBRO COMISION 16995 012023		5.00	536,711.05
26-ENE-23	I.V.A.		0.80	536,710.25
26-ENE-23	COBRO COMISION 16995 012023		5.00	536,705.25
26-ENE-23	I.V.A.		0.80	536,704.45
26-ENE-23	COBRO COMISION 16995 012023		5.00	536,699.45
26-ENE-23	I.V.A.		0.80	536,698.65
26-ENE-23	COBRO COMISION 16995 012023		5.00	536,693.65
26-ENE-23	I.V.A.		0.80	536,692.85
26-ENE-23	COBRO COMISION 16995 012023		5.00	536,687.85
26-ENE-23	I.V.A.		0.80	536,687.05
26-ENE-23	COBRO COMISION 16995 012023		5.00	536,682.05
26-ENE-23	I.V.A.		0.80	536,681.25
26-ENE-23	COBRO COMISION 16995 012023		5.00	536,676.25
26-ENE-23	I.V.A.		0.80	536,675.45
30-ENE-23	Comision x Internet 02 Transferencias Tercero Banorte		3.00	536,672.45
30-ENE-23	IVA Com x Internet 02 Transferencias Tercero Banorte		0.48	536,671.97
30-ENE-23	Comision x Internet 01 Transferencias Tercero Banorte		3.00	536,668.97
30-ENE-23	IVA Com x Internet 01 Transferencias Tercero Banorte		0.48	536,668.49
30-ENE-23	CARGO POR PAGO CONCENTRACION BEM COMISION FEDERA 000000000014380205038112302050000252667 AL RFC CSS160330CP7 RAS 88463030026706088924 FAC 088924		25,266.00	511,402.49
30-ENE-23	DEPOSITO DE CUENTA PROPIA 0000000000 , DE LA CUENTA 0186151659 rep. X p a la CFE de la 4089	25,266.00		536,668.49
31-ENE-23	Comision x Internet 068 Transferencias Tercero Banorte		3.00	536,665.49
31-ENE-23	IVA Com x Internet 068 Transferencias Tercero Banorte		0.48	536,665.01
31-ENE-23	Comision x Internet 069 Transferencias Tercero Banorte		3.00	536,662.01
31-ENE-23	IVA Com x Internet 069 Transferencias Tercero Banorte		0.48	536,661.53
31-ENE-23	Comision x Internet 071 Transferencias Tercero Banorte		3.00	536,658.53
31-ENE-23	IVA Com x Internet 071 Transferencias Tercero Banorte		0.48	536,658.05
31-ENE-23	Comision x Internet 073 Transferencias Tercero Banorte		3.00	536,655.05
31-ENE-23	IVA Com x Internet 073 Transferencias Tercero Banorte		0.48	536,654.57
31-ENE-23	COMISION POR RENTA MENSUAL RENTA BEM INTERNET MES ENERO 0000020657		300.00	536,354.57
31-ENE-23	IVA POR RENTA MENSUAL RENTA BEM INTERNET MES ENERO 0000020657		48.00	536,306.57

Línea Directa para su empresa:

Ciudad de México: (55) 5140 5640 | Monterrey: (81) 8156 9640 | Guadalajara: (33) 3669 9040 | Resto del país: 800 - DIRECTA (3473282) | Visita nuestra página: www.banorte.com
 Banco Mercantil del Norte S.A. Institución de Banca Múltiple Grupo Financiero Banorte, Av. Revolución No. 3000, Colonia La Primavera C.P.64830, Municipio Monterrey
 Nuevo Leon. RFC BMN930209927

OTROS ▼
Informe de Depósitos en efectivo (IDE) mayores a \$15,000 pesos

Mes:	ENERO de 2023
Excedentes de depósitos	\$ 4,045.02
Tipo de Cambio	\$ 18.7872
Resumen por cliente del ejercicio 2023	
Monto de excedente de depósitos	\$ 4,045.02

***Los depósitos en efectivo presentados en el presente informe son aquellos que exceden la cantidad de \$15,000 (Quince mil pesos 00/100) de forma acumulada en todas las cuentas bajo titularidad del cliente dentro de un mes calendario.**

**Advertencia: Incumplir sus obligaciones le puede generar comisiones.
El presente estado de cuenta no es un comprobante fiscal.**

La fecha de corte coincide con la fecha de terminación del periodo que se señala en el presente estado de cuenta. Las operaciones efectuadas durante los días no laborales o después de la hora de corte de fin de día serán consideradas en nuestra contabilidad como realizadas en el siguiente día hábil bancario. Usted dispone de 90 días después de la fecha de corte para objetar la información contenida en su estado de cuenta, de no hacerlo se asumirá su conformidad al respecto.

Cuando no reciba su estado de cuenta durante los 20 días siguientes de la fecha de corte, y no haya dado instrucciones para que no se le envíe, favor de solicitarlo en su sucursal.

En el caso de avisos de modificaciones al contrato de adhesión, recuerde que, si así lo decide, tiene derecho a solicitar la cancelación de su cuenta dentro de los 30 días naturales posteriores a la notificación recibida, sin responsabilidad alguna a su cargo cubriendo, en su caso, los adeudos que se hayan generado a la fecha.

Aviso de privacidad

Ponemos a su disposición el Aviso de Privacidad en www.banorte.com en el entendido de que su información será tratada con sujeción a los fines establecidos en el referido Aviso de Privacidad.

Consultas, Reclamaciones, y Aclaraciones

Banco Mercantil del Norte S.A. Institución de Banca Múltiple, Grupo Financiero Banorte recibe las consultas, reclamaciones o aclaraciones, a través de su **Unidad Especializada de Atención a Usuarios (UNE)**, ubicada en Av. Paseo de la Reforma 195 Piso 1, Colonia Cuauhtémoc, C.P. 06500, Alcaldía Cuauhtémoc, Ciudad de México, Correo electrónico: une@banorte.com, o al Teléfono: **800 627 2292** así como en cualquiera de sus sucursales. En el caso de no obtener una respuesta satisfactoria o en el caso de requerir consultar y/o comparar información sobre comisiones podrá acudir a la Comisión Nacional para la Protección y Defensa de los Usuarios de Servicios Financieros www.condusef.gob.mx con número telefónico de atención en la Ciudad de México **(55) 5340 0999** y desde el interior de la República el **800 999 8080**.

Referencia de Abreviaturas

ABO	Abono	COM	Comisión	EDO	Estado	O/B	Otro Banco
ATM	Cajero Automático	CONS	Consulta	I.S.R	Impuesto Sobre la Renta	PZO	Plazo
BTE	Banorte	CPA	Compra	I.V.A	Impuesto al Valor Agregado	R.F.C	Registro Federal de Causantes
CAM	Cámara de compensación	CTA	Cuenta	INT	Interés (es)	REV	Reverso
CAP	Capital	DEP	Depósito	INTBC	Interbancaria	S.B.C	Saldo salvo Buen Cobro
CHEQ/CHQ	Cheque	DEV	Devolución	INV	Inversión	VEN	Ventanilla
CLABE	Clave Bancaria Estandarizada	DISP	Disposición/Dispersión	LIQ	Liquidación (Pago)		



Los productos anteriormente descritos se encuentran protegidos por el Instituto para la Protección del Ahorro Bancario (IPAB) hasta por un monto equivalente a 400,000 UDI por cliente, por Institución. Lo anterior de conformidad con las disposiciones legales que regulan a dicho Instituto. Vista la página www.ipab.org.mx

Línea Directa para su empresa:

Ciudad de México: (55) 5140 5640 | Monterrey: (81) 8156 9640 | Guadalajara: (33) 3669 9040 | Resto del país: 800 - DIRECTA (3473282) | Visita nuestra página: www.banorte.com
 Banco Mercantil del Norte S.A. Institución de Banca Múltiple Grupo Financiero Banorte, Av. Revolución No. 3000, Colonia La Primavera C.P.64830, Municipio Monterrey
 Nuevo Leon. RFC BMN930209927

COMPROBANTE FISCAL DIGITAL ▼

0174254089 - ENLACE GLOBAL PM S/INTERESES

Folio Fiscal: 9A262868-B27B-41DC-9FB7-B25A2DA0DDB8**No de Serie del Certificado del SAT:** 00001000000507237013**No de Serie del Certificado del Emisor:** 00001000000504876057**Fecha y hora de certificación:** 2023-02-01T22:27:36**Lugar y fecha de elaboración:** 64830 2023-01-31**Forma de pago:** 03-Transferencia electrónica de fondos**Sello Digital del CFDI:**

dps619QhtqRlkgW7SxW6BfXwRjhqo/fD0PxWqQVVT2VrP+hE/bQYIb7v+p1u10eflvP5JDG7sy11pRFRHPr2179UYjsws0pbl2s7Nw4QzSlcRKeycd2wbYlqTxQm/xHkcBLw75e2TnC2IIAEZt4TvLjreNB1Nx53CB3HeSkeBDY1nu8CvLVqKPRGI47iWZ0UDDnt3fZyMhjXURbYYaDqS/Ny3CzH01m4a+Esms7a8LTDgrFPb/xcMRdyrqGagol/SfbxNjQZo4R0MvqplCOLTS/TyL7BjNOe6b526V8oHLwFMbLjT5uekRB+KrWil7zCmQ1kdDN77JhwTfXkFxFsTg==

Sello del SAT:

K4CfHSvtV0icMgZgQceMxf6mnNeCVIP0LmDWFsaeqC7JloeVYbQAlfJmjG6mtRATrGz8jklOn0z5r/ioU+oy8fgT9aXpuerGXidiyT8Jke7pMlrbV01kVdoFGEBt7ie8oVeZ8nLOtvTAKL/ejbYuMVXFqilu+Yt9JzZ2kDpTCBoC3GsqgHQpN7LzOQ/BFNAL+w7ht243UWTgDh9MMMI5vzkAvlGVK8X14W0gRR8moRzmmhPM6wbKTsb9rtOHlcHdrc3bNm2odX5ApZ/K3TLCNqq0A5pxY9MGv4UzR9rTcqhwwgKD+8HINSCpVLO8NgI7qKUxwvP49hVw1YRuY70P0ug==

**Cadena original del complemento de certificación:**

||1.1|9A262868-B27B-41DC-9FB7-B25A2DA0DDB8|2023-02-01T22:27:36|DCD090706E42||dps619QhtqRlkgW7SxW6BfXwRjhqo/fD0PxWqQVVT2VrP+hE/bQYIb7v+p1u10eflvP5JDG7sy11pRFRHPr2179UYjsws0pbl2s7Nw4QzSlcRKeycd2wbYlqTxQm/xHkcBLw75e2TnC2IIAEZt4TvLjreNB1Nx53CB3HeSkeBDY1nu8CvLVqKPRGI47iWZ0UDDnt3fZyMhjXURbYYaDqS/Ny3CzH01m4a+Esms7a8LTDgrFPb/xcMRdyrqGagol/SfbxNjQZo4R0MvqplCOLTS/TyL7BjNOe6b526V8oHLwFMbLjT5uekRB+KrWil7zCmQ1kdDN77JhwTfXkFxFsTg==|00001000000507237013||

Versión CFDI: 4.0**Importe Total:** UN MIL OCHOCIENTOS CINCUENTA Y UN PESOS 36/100 M.N.**Unidad de Medida:** E48-Unidad de servicio**Método de Pago:** PUE-Pago en una sola exhibición**Lugar de Expedición:** 64830**Régimen Fiscal:** 601-General de Ley Personas Morales**Código Postal del Receptor:** 44160**Régimen Fiscal del Receptor:** 601-General de Ley Personas Morales**Uso del CFDI:** G03-Gastos en general

Este documento es una representación impresa de un CFDI

Línea Directa para su empresa:

Ciudad de México: (55) 5140 5640 | Monterrey: (81) 8156 9640 | Guadalajara: (33) 3669 9040 | Resto del país: 800 - DIRECTA (3473282) | Visita nuestra página: www.banorte.com
Banco Mercantil del Norte S.A. Institución de Banca Múltiple Grupo Financiero Banorte, Av. Revolución No. 3000, Colonia La Primavera C.P.64830, Municipio Monterrey
Nuevo Leon. RFC BMN930209927