

COMISION ESTATAL DE DERECHOS HUMANOS

PEDRO MORENO 1616

AMERICANA

GUADALAJARA JALISCO

CP: 44160

CR: 0643



ESTADO DE CUENTA DE VALORES	
CONTRATO:	0500140428
CUENTA:	0186151659
PERIODO:	JUNIO 2023
SUCURSAL:	0643 GDL VALLARTA II
RFC:	CED930224MP7

#### ASESOR EJECUTIVO

Asesor: MANUEL RAMIREZ MENDEZ  
Teléfono:  
E-mail: xxx

#### PERFIL DEL INVERSIONISTA

Tipo de Cliente: No Sofisticado  
Tipo de Servicio: Promoción  
Perfil:

#### DISTRIBUCIÓN DEL PORTAFOLIO

Mercado	Al 31/May/2023	Al 30/Jun/2023	%
Instrumento de Deuda	0.00	0.00	0.00 %
Instrumento de Renta Variable	0.00	0.00	0.00 %
Fondos de Inversión de Deuda	1,049,462.55	1,058,138.40	100.00 %
Fondos de Inversión de Renta Variable	0.00	0.00	0.00 %
Instrumentos Estructurados	0.00	0.00	0.00 %
Efectivo Pendiente por Liquidar	0.00	0.00	0.00 %
Total	1,049,462.55	1,058,138.40	100.00 %

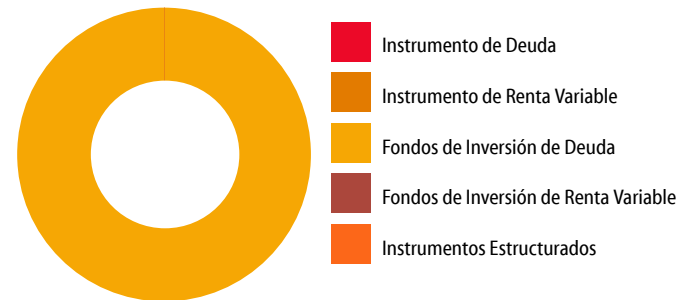

#### INFORMACIÓN FINANCIERA

Informe de Resultados	Del Mes	Del Año
Valor Cartera Inicial	1,049,462.55	1,007,898.76
Sus Depósitos (+)	0.00	0.00
Sus Retiros (-)	0.00	0.00
Valor Cartera Del Periodo	1,049,462.55	1,007,898.76
Valor Cartera al Cierre	1,058,138.40	1,058,138.40
<b>Resultado Generado de la Inversión</b>	<b>8,675.85</b>	<b>50,239.64</b>
Capital Invertido	1,049,462.55	1,007,898.76
Tiempo de Inversión	30	181
Rendimiento después de Comisiones y Gastos por Intermediación	0.84	5.05
Rendimiento Neto	0.83	4.98
Rendimiento Neto Anual	9.92	9.91

#### RENDIMIENTO DEL PORTAFOLIO

##### Acumulado 12 meses

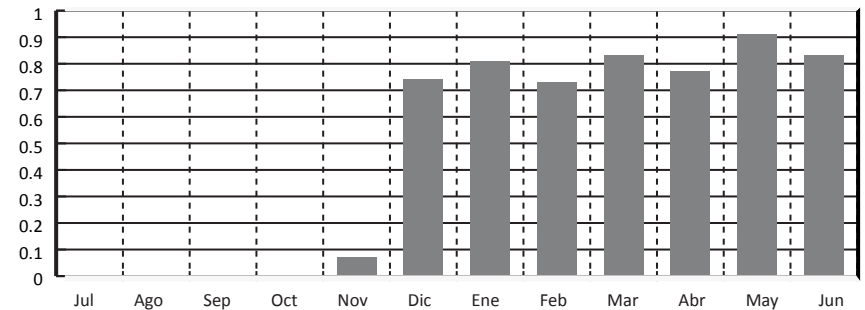

DISTRIBUCIÓN DEL GASTO		
	Monto	%
Comisiones y Gastos Administrativos	0.00	0.00
Comisiones y Gastos de Intermediación	0.00	0.00
Comisiones y Gastos por Servicios	0.00	0.00
Impuesto Sobre la Renta Retenido	137.15	0.01
<b>Valor de Cartera Liquidada</b>	<b>1,058,138.40</b>	

PRINCIPALES INDICADORES		
	Del Mes	Del Año
Cetes 28 Neto Anualizado	10.74	11.30
IP y C de la BMV	1.50	10.45
S&P 500 (Efectivo en USD)	6.47	15.91
Inflación (Mes Anterior)	-0.22	5.84
Variación Peso Dólar	-3.42	-12.00
Tipo de Cambio Fix	17.14	19.47

INFORMACIÓN FISCAL		
	Mensual	Anual
I.S.R. Acreditable por Intereses de Fondos de Inversión	137.15	765.61
I.S.R. Retenido por Instrumentos de Deuda	0.00	0.00
IVA	0.00	0.00

Para Operaciones de Mercado de Dinero:

GANANCIA ANUAL TOTAL NETA (GAT) 'Antes de Impuestos'	
GAT	GAT
Nomina	Real*
10.91%	6.31%
"La GAT REAL es el rendimiento que obtendrán después de descontar la inflación estimada". Tasas brutas anualizadas antes de impuestos calculadas al 06 de junio del 2023 sólo para fines informativos y de comparación, estas tasas pueden variar de acuerdo a condiciones de mercado en el momento de la contratación y al monto invertido a partir de \$500,000.00 (monto mínimo de inversión).	

Producto garantizado por el IPAB hasta por 400 mil UDI <a href="http://www.ipab.org.mx">www.ipab.org.mx</a> Titular(es) garantizado(s)
Declaro que el origen de los recursos que entrego para la apertura del producto y/o servicio que estoy solicitando con "EL BANCO", proceden de fuentes lícitas y que son de mi propiedad.
El Banco hace del conocimiento del cliente que, en términos de la Ley de Protección al Ahorro Bancario y las reglas aplicables, únicamente están garantizados por el Instituto para la Protección al Ahorro Bancario (IPAB), los depósitos bancarios de dinero a la vista, retirables en días preestablecidos, de ahorro, y a plazo o con previo aviso, así como los préstamos y créditos que acepte la institución, hasta por el equivalente a cuatrocientas mil UDI por persona, cualquiera que sea el número, tipo y clase de dichas obligaciones a su favor y cargo de Banco Mercantil del Norte, S.A. Institución Bancaria Múltiple, Grupo Financiero Banorte*. Para las operaciones en Mesa de Dinero en término aplicará únicamente para lo invertido en pagaré Banorte.
Para efectos del IPAB se consideran titulares garantizando los siguientes: al titular de una cuenta individual, a los titulares o cotitulares de una cuenta solidaria, a los titulares o cotitulares registrados en las cuentas mancomunadas.
"Para el caso de cuentas solidarias, el Instituto para la Protección al Ahorro Bancario (IPAB) cubrirá hasta el monto garantizado a quienes aparezcan en los sistemas de "EL BANCO" como titulares y cotitulares en partes iguales. La cobertura por parte del Instituto para la Protección al Ahorro Bancario (IPAB) de una cuenta solidaria no excederá de cuatrocientas mil UDI por cuenta, cualquiera que sea el número de titulares o cotitulares" o.
En el caso de cuentas mancomunadas: 'se dividirá el monto garantizado de la cuenta entre los titulares o cotitulares, en proporción al porcentaje establecido expresamente y por escrito por los titulares o cotitulares o, en su defecto, conforme a la información relativa que "EL BANCO" mantenga en sus sistemas. En el supuesto que no se haya establecido el porcentaje, se dividirá el saldo en partes iguales. La cobertura por parte del Instituto para la Protección al Ahorro Bancario (IPAB) de una cuenta mancomunada no excederá de cuatrocientas mil UDI por cuenta, cualquiera que sea el número de titulares o cotitulares".

PORTAFOLIO DE INVERSIÓN

G	D/R	Títulos Mes Anterior	Títulos Mes Actual	Emisora/Serie/Cupón	Precio Mes Anterior	Fecha Inicio	Plazo	Tasa o Porcentaje Tenencia	Fecha Vencimiento	Costo Promedio	Precio de Mercado	Valor de Mercado	Porcentaje Inversión	Diferencial Por Valuación del Mes
<b>Fondos de Inversión de Deuda</b>														
	D	351,976	351,976	51 NTECT M6 0	2.981631			0.0000		2.841097	3.006280	1,058,138.40	100.00	8,675.86
<b>Subtotal</b>												<b>1,058,138.40</b>	<b>100.00</b>	
<b>Total</b>												<b>1,058,138.40</b>	<b>100.00</b>	

D=Directo R=Reporto G=Garantía

DETALLE DE MOVIMIENTOS EN EL PERIODO

Día Op.	Día LÍq.	Serv. Oper.	Concepto	Emisora/Serie/Cupón	Títulos	Precio	Plazo	Tasa	Costo Promedio	Importe	Comisión	Impuesto I/R	Diferencial por Valuación Operación	Saldo
			Saldo Inicial											0.00
			Saldo Final											0.00
			ISR Retenido NTECT M6											137.15

FONDOS	CATEGORÍA	CALIFICACIÓN DEL RIESGO
NTEMXN	RVDIS	N/A
NTEPZO1	IDCP	AAAf/S1(mex)
NTE4	RVDIS	N/A
NTEPZO3	IDCP	AAAf/S1(mex)
NTECLS+	RVDIS	N/A
NTEAI	RVDIS	N/A
NTEESG	RVESACCINT	N/A
NTEEURO	IDCPME	AAAf/S5(mex)
NTERT	RVDIS	N/A
NTESEL	RVESPACC	N/A
NTEUSA	RVESACCINT	N/A
NTE1	RVDIS	N/A
NTE2	RVDIS	N/A
NTE3	RVDIS	N/A
NTECT	IDCP	AAAf/S1(mex)
NTE4	IDMP	AAAf/S4(mex)
NTECLS	IDCPME	AAAf/S5(mex)
NTEDP	IDMP	AAAf/S4(mex)
NTEGUB	IDCPGUB	AAAf/S1(mex)
NTEGUB+	IDCPGUB	AAAf/S2(mex)
NTEIPC+	RVESACC	N/A
NTELP	IDLP	AAAf/S5(mex)
NTEMP+	IDMP	AAAf/S4(mex)
NTEMPG	IDMPGUB	AAAf/S4(mex)
NTERTD	IDDIS	AAAf/S4(mex)
NTETR	IDLPGUB	AAAf/S5(mex)
NTEUSA+	RVESACCINT	N/A
TEMGBIA	IDLP	AAf/S6(mex)
NTEINT+	RVDIS	N/A
NTEPZO2	IDCP	AAAf/S1(mex)
NTEDIG	IDCP	AAAf/S1(MEX)

### CATEGORÍA DE LOS FONDOS DE INVERSIÓN

FONDO DE INVERSIÓN EN INSTRUMENTOS DE DEUDA	
IDDISGUB	DISCRECIONAL DEUDA GUBERNAMENTAL
IDLP	LARGO PLAZO
IDLPGUB	LARGO PLAZO GUBERNAMENTAL
IDMP*	MEDIANO PLAZO ESPECIALIZADA EN CEDEVIS
IDMPGUB	MEDIANO PLAZO GUBERNAMENTAL
IDCP	CORTO PLAZO
IDCPME	CORTO PLAZO MONEDA EXTRANJERA
IDCPGUB	CORTO PLAZO GUBERNAMENTAL
IDMP	MEDIANO PLAZO
IDDIS	DISCRECIONAL

FONDO DE INVERSIÓN EN RENTA VARIABLE	
RVDIS	DISCRECIONAL RV
RVESACC	ESPECIALIZADO EN ACCIONES
RVESACCINT	ESPECIALIZADO EN ACCIONES INTERNACIONALES
RVESPRVINT	ESPECIALIZADO EN RENTA VARIABLE INTERNACIONAL

SIGLAS	
Serv Oper	SERVICIO POR OPERACIÓN
AE	ASESORÍA/EJECUCIÓN
PE	PROMOCIÓN/EJECUCIÓN
C/P	COMERCIALIZACIÓN/PROMOCIÓN
E	EJECUCIÓN
N/A	NO APLICA
A	ASESORÍA

### INDICADORES

\*CETES (NETO) - Rendimiento neto anualizado de Cetes con vencimiento de 28 días. Fuente: VALMER.

Inflación índice que representa la inflación acumulada del año en curso: Fuente: INEGI.

IPyC - índice que representa la evolución del mercado accionario. Variación bursátil de la Bolsa Mexicana de Valores. Fuente: Bloomberg=BMV.

S&P500 - índice que representa la capitalización bursátil de 500 grandes empresas cotizadas en EUA, Bolsas NYSE o NASDAQ. Fuente: Bloomberg=Banco de México.

Tipo de Cambio Fix - Cierre del mes. Fuente: Bloomberg=Banco de México.  
Variación tipo de cambio Peso/Dólar - Cierre del mes. Fuente: Bloomberg=Banco de México.

### ESCALA DE CALIFICACIONES

RIESGO CREDITICIO		RIESGO DE MERCADO
Calidad y diversificación de los activos del portafolio, fuerzas y debilidades de la administración y capacidad operativa		Sensibilidad ante las condiciones cambiantes en los factores del mercado
AAA	Sobresaliente	1 Extremadamente Baja
AA	Alto	2 Baja
A	Bueno	3 Baja Moderada
BBB	Aceptable	4 Moderada
BB	Bajo	5 Moderada Alta
B	Mínimo	6 Alta
		7 Muy Alta

Las inversiones en acciones de nuestros fondos no garantizan rendimientos futuros, ni sus sociedades operadoras son responsables de las pérdidas que el inversionista pueda sufrir como consecuencia de dichas inversiones o asumen el riesgo de las variaciones en el diferencial del precio a favor de los clientes. La publicación de carteras en internet se realiza al 5to día hábil.

\*\*\* Se le recuerda al Público Inversionista que puede consultar rendimientos y toda la información de nuestros Fondos en nuestra página de internet [www.banorte.com/fondosdeinversion](http://www.banorte.com/fondosdeinversion)

La privacidad de sus datos es primordial para nosotros, Usted consiente el tratamiento de datos mientras no manifieste oposición. Ponemos a su disposición nuestro aviso de privacidad en [www.banorte.com](http://www.banorte.com)

Estimados, se informa el Periodo de inversión de NTEPZO1, periodode Captación es del 16-06 al 05-07-23, ventas del 16 al 22-07. Para el fondo NTEPZO4, el periodo de captación es del 14-06 al 02-08-23, ventas del 14 al 20-07. Se informa el próximo día inhábil 04-07-23 para los Fondos Banorte Internacionales: NTEUSA,NTEUSA+, NTEESG, NTEINT+, NTEAI, NTEMXN, NTECLS+, NTE4. Avisos, Prospectos, DICIs y días inhábiles puede consultarlos en [www.banorte.com/fondosdeinversion](http://www.banorte.com/fondosdeinversion).

Categoría establecida bajo los términos y condiciones de la CNBV.

Los Prospectos de Información, Documentos con Información Clave para la Inversión, carteras, gastos, un resumen de todos los cambios realizados en los Prospectos y esas noticias a detalle se encuentran a su disposición, para su consulta y análisis en nuestro portal: [www.banorte.com/fondosdeinversion](http://www.banorte.com/fondosdeinversion)

Se informa que tras cambios en las disposiciones en materia financiera, las Denominaciones Sociales de algunos Fondos cambiaron.

Para cualquier comentario adicional o duda contacte a su Ejecutivo quien con mucho gusto lo atenderá.

- En caso de que no esté de acuerdo con alguno de los movimientos que aparezcan en el estado de cuenta le agradeceremos que presente por escrito una solicitud de aclaración dentro del plazo de noventa días naturales contados a partir de la fecha de corte o, en su caso, de la realización de la operación o del servicio, ante nuestra Unidad Especializada de Atención a Usuarios (UNE).
- Unidad Especializada de Atención a Usuarios (UNE): Lunes a Viernes 9:00 a 13:00 Hrs. Av. Paseo de la Reforma 195, Piso 1 Col. Cuauhtémoc, C.P. 06500 Ciudad de México Teléfono 01-800 627 2292 Correo electrónico [une@banorte.com](mailto:une@banorte.com) así como en cualquiera de sus sucursales u oficinas. En el caso de no obtener una respuesta satisfactoria, podrá acudir a la Comisión Nacional para la Protección y Defensa de los Usuarios de Servicios Financieros [www.gob.mx/condusef](http://www.gob.mx/condusef) o al número telefónico (55) 5340 0999 y (01 800) 999 8080.
- Este documento tiene datos expresados en Moneda Nacional.

## INFORMACIÓN FINANCIERA

El Valor Cartera Inicial se refiere a la suma total de su Posición de Valores liquidada. En el caso del mes es igual al cierre del mes anterior y en el acumulado anual es igual al cierre del último año.

Sus depósitos y retiros son las cantidades totales que haya entregado o retirado en el transcurso del mes y acumulado en el año, así como las entradas y salidas a través de traspasos de valores con el precio del día del traspaso.

Valor Cartera del Periodo, es la cantidad real que haya invertido en el periodo. Se compone del Valor Cartera Inicial más sus depósitos menos sus retiros.

El Valor Cartera al Cierre es igual al valor total del Portafolio de Inversión que haya sido liquidado al cierre del periodo reportado. Siendo el mismo para el mes y para el acumulado anual.

Resultado Generado de la Inversión, se determina por la diferencia entre el Valor de Cartera al Cierre y el Valor Cartera del Periodo.

El Capital Invertido se calcula obteniendo la ponderación del flujo de efectivo del periodo más el Valor de la Cartera Inicial.

La ponderación del valor neto de cada flujo de efectivo en el mes es equivalente al resultado de los días calendario del mes menos los días transcurridos desde el inicio del mes hasta el día en que se aplica cada uno de los flujos de efectivo, esto dividido entre el número de días calendario del mes por el valor de Retiros o Depósitos.

Por ejemplo:

Por ejemplo:	Retiros	Depósitos	Días Transcurridos	Días Calendario	Factor	Ponderación
3° día	10,000.00		3	31	0.903225806	9,032.26
6° día		100,000.00	6	31	0.806451613	80,645.16
10° día	35,000.00		10	31	0.677419355	23,709.68
17° día		50,000.00	17	31	0.451612903	22,580.65
26° día		200,000.000	26	31	0.161290323	32,258.06
<b>Ponderación de flujos</b>						<b>102,741.94</b>

La forma de determinar los rendimientos es:

Rendimiento después de Comisiones y Gastos por Intermediación se calcula dividiendo el Valor de Cartera al Cierre más comisiones más Gastos más Impuestos menos el Valor Cartera del Periodo entre el Capital Invertido.

Rendimiento Neto se calcula dividiendo el Resultado Generado de la Inversión entre el Capital Invertido.

Rendimiento Neto Anual se calcula dividiendo el Rendimiento Neto entre el Tiempo de Inversión y el resultado multiplicado por 360 (salvo el mes de diciembre, éste periodo será multiplicado por los días naturales del año en curso)

## DETALLE DE MOVIMIENTOS

Diferencial de Valuación por Operación; se refiere a la diferencia del precio de venta del título contra el costo promedio en el caso de operaciones de venta, mientras que para las operaciones de compra se refiere a la diferencia entre el precio de cierre del título del mes reportado contra el costo de adquisición. En ambos casos, dicho diferencial multiplicado por el número de títulos operados.

## DISTRIBUCIÓN DEL GASTO

Las Comisiones y Gastos que integran Distribución del Gasto son:

De Intermediación: Importes Cobrados relacionados a las operaciones realizadas durante el periodo que se reporta.

Administrativos: Importes Cobrados por Concepto de manejo de cartera, comisiones por desempeño, entre otros.

Por Servicios: Importes cobrados por conceptos adicionales a los de intermediación o de servicios.

Impuesto Sobre la Renta: Monto total del Impuesto Sobre la Renta retenido en términos de la legislación fiscal, en el periodo reportado.

El cálculo se realiza de la siguiente manera:

La fórmula para calcular el Impuesto Sobre la Renta Retenido en proporción sobre el valor de la cartera es: monto total de ISR retenido del periodo entre la cartera de inversión fecha liquidación y el resultado multiplicado por 100.

La fórmula para calcular las Comisiones y gastos de Intermediación en proporción sobre el valor de la cartera es: monto total de Comisiones y gastos de Intermediación incluyendo su IVA cobradas en el periodo entre la cartera de inversión fecha liquidación y el resultado multiplicado por 100.

La fórmula para calcular las Comisiones y Gastos Administrativos en proporción sobre el valor de la cartera es: monto total de Comisiones y Gastos Administrativos incluyendo su IVA cobrados en el periodo entre la cartera de inversión fecha liquidación y el resultado multiplicado por 100.

La fórmula para calcular las Comisiones y Gastos por Servicios en proporción sobre el valor de la cartera es: monto total de Comisiones y Gastos por Servicios incluyendo su IVA cobrados en el periodo entre la cartera de inversión fecha liquidación y el resultado multiplicado por 100.

## PORTAFOLIO DE INVERSIÓN

Se integran al portafolio las operaciones de Mercado de Dinero, Mercado de Capitales, Fondos de Inversión de Deuda, Fondos de Inversión de Renta Variable e Instrumentos Estructurados, que hayan sido ejecutados y liquidados así como las concertadas pendientes por liquidar.

Efectivo por liquidar es el monto total de las órdenes de Mercado de Dinero, Mercado de Capitales, Fondos de Inversión de Deuda, Fondos de Inversión de Renta Variable e Instrumentos Estructurados, pactadas pendientes por liquidar.

Derivado de las políticas de compra/venta de los Fondos de Inversión con liquidaciones diferentes a mismo día, la plusvalía/minusvalía presentada puede llegar a varias debido a que las operaciones pendientes por liquidar se valúan con el último precio oficial conocido.

Diferencial de Valuación del Mes se determina comparando el número de títulos del mes anterior y el mes actual, el que resulte menor se multiplica por la resta del Precio de Mercado menos Precio Mes Anterior.

COMISION ESTATAL DE DERECHOS HUMANOS  
 PEDRO MORENO 1616  
 AMERICANA  
 GUADALAJARA JALISCO  
 CP: 44160

CR: 0643



ESTADO DE CUENTA DE VALORES	
CONTRATO:	0500181571
CUENTA:	0190154938
PERIODO:	JUNIO 2023
SUCURSAL:	0643 GDL VALLARTA II
RFC:	CED930224MP7

#### ASESOR EJECUTIVO

Asesor: MANUEL RAMIREZ MENDEZ  
 Teléfono:  
 E-mail: xxx

#### DISTRIBUCIÓN DEL PORTAFOLIO

Mercado	Al 31/May/2023	Al 30/Jun/2023	%
Instrumento de Deuda	0.00	0.00	0.00 %
Instrumento de Renta Variable	0.00	0.00	0.00 %
Fondos de Inversión de Deuda	17,849,752.72	17,414,349.89	100.00 %
Fondos de Inversión de Renta Variable	0.00	0.00	0.00 %
Instrumentos Estructurados	0.00	0.00	0.00 %
Efectivo Pendiente por Liquidar	0.00	0.00	0.00 %
Total	17,849,752.72	17,414,349.89	100.00 %

#### PERFIL DEL INVERSIONISTA

Tipo de Cliente: No Sofisticado  
 Tipo de Servicio: Promoción-Ejecución  
 Perfil:

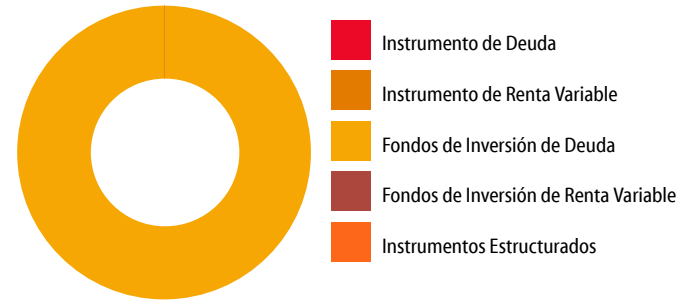

#### INFORMACIÓN FINANCIERA

Informe de Resultados	Del Mes	Del Año
Valor Cartera Inicial	17,849,752.72	9,680,225.16
Sus Depósitos (+)	13,991,752.95	87,191,800.48
Sus Retiros (-)	14,618,952.22	80,364,309.89
Valor Cartera Del Periodo	17,222,553.45	16,507,715.75
Valor Cartera al Cierre	17,414,349.89	17,414,349.89
<b>Resultado Generado de la Inversión</b>	<b>191,796.45</b>	<b>906,634.14</b>
Capital Invertido	22,775,070.06	17,752,876.72
Tiempo de Inversión	30	181
Rendimiento después de Comisiones y Gastos por Intermediación	0.86	5.19
Rendimiento Neto	0.84	5.11
Rendimiento Neto Anual	10.11	10.16

#### RENDIMIENTO DEL PORTAFOLIO

##### Acumulado 12 meses

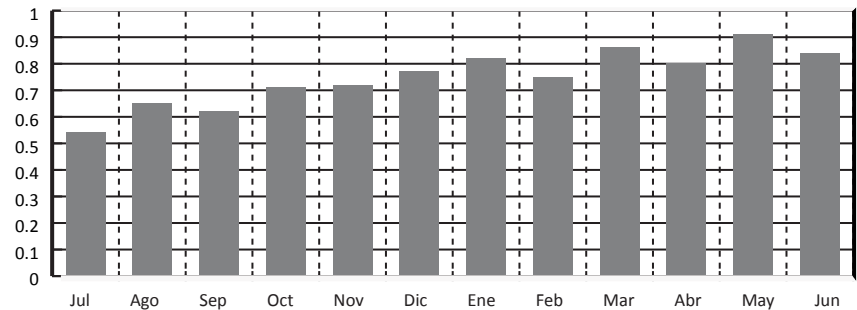

DISTRIBUCIÓN DEL GASTO		
	Monto	%
Comisiones y Gastos Administrativos	0.00	0.00
Comisiones y Gastos de Intermediación	0.00	0.00
Comisiones y Gastos por Servicios	0.00	0.00
Impuesto Sobre la Renta Retenido	3,235.23	0.02
<b>Valor de Cartera Liquidada</b>	<b>17,414,349.89</b>	

PRINCIPALES INDICADORES		
	Del Mes	Del Año
Cetes 28 Neto Anualizado	10.74	11.30
IP y C de la BMV	1.50	10.45
S&P 500 (Efectivo en USD)	6.47	15.91
Inflación (Mes Anterior)	-0.22	5.84
Variación Peso Dólar	-3.42	-12.00
Tipo de Cambio Fix	17.14	19.47

INFORMACIÓN FISCAL		
	Mensual	Anual
I.S.R. Acreditable por Intereses de Fondos de Inversión	3,235.23	14,516.91
I.S.R. Retenido por Instrumentos de Deuda	0.00	0.00
IVA	0.00	0.00

Para Operaciones de Mercado de Dinero:

GANANCIA ANUAL TOTAL NETA (GAT) 'Antes de Impuestos'	
GAT	GAT
Nomina	Real*
10.91%	6.31%
"La GAT REAL es el rendimiento que obtendrán después de descontar la inflación estimada". Tasas brutas anualizadas antes de impuestos calculadas al 06 de junio del 2023 sólo para fines informativos y de comparación, estas tasas pueden variar de acuerdo a condiciones de mercado en el momento de la contratación y al monto invertido a partir de \$500,000.00 (monto mínimo de inversión).	

Producto garantizado por el IPAB hasta por 400 mil UDI <a href="http://www.ipab.org.mx">www.ipab.org.mx</a> Titular(es) garantizado(s)
Declaro que el origen de los recursos que entrego para la apertura del producto y/o servicio que estoy solicitando con "EL BANCO", proceden de fuentes lícitas y que son de mi propiedad.
El Banco hace del conocimiento del cliente que, en términos de la Ley de Protección al Ahorro Bancario y las reglas aplicables, únicamente están garantizados por el Instituto para la Protección al Ahorro Bancario (IPAB), los depósitos bancarios de dinero a la vista, retirables en días preestablecidos, de ahorro, y a plazo o con previo aviso, así como los préstamos y créditos que acepte la institución, hasta por el equivalente a cuatrocientas mil UDI por persona, cualquiera que sea el número, tipo y clase de dichas obligaciones a su favor y cargo de Banco Mercantil del Norte, S.A. Institución Bancaria Múltiple, Grupo Financiero Banorte*. Para las operaciones en Mesa de Dinero en término aplicará únicamente para lo invertido en pagaré Banorte.
Para efectos del IPAB se consideran titulares garantizando los siguientes: al titular de una cuenta individual, a los titulares o cotitulares de una cuenta solidaria, a los titulares o cotitulares registrados en las cuentas mancomunadas.
"Para el caso de cuentas solidarias, el Instituto para la Protección al Ahorro Bancario (IPAB) cubrirá hasta el monto garantizado a quienes aparezcan en los sistemas de "EL BANCO" como titulares y cotitulares en partes iguales. La cobertura por parte del Instituto para la Protección al Ahorro Bancario (IPAB) de una cuenta solidaria no excederá de cuatrocientas mil UDI por cuenta, cualquiera que sea el número de titulares o cotitulares" o.
En el caso de cuentas mancomunadas: 'se dividirá el monto garantizado de la cuenta entre los titulares o cotitulares, en proporción al porcentaje establecido expresamente y por escrito por los titulares o cotitulares o, en su defecto, conforme a la información relativa que "EL BANCO" mantenga en sus sistemas. En el supuesto que no se haya establecido el porcentaje, se dividirá el saldo en partes iguales. La cobertura por parte del Instituto para la Protección al Ahorro Bancario (IPAB) de una cuenta mancomunada no excederá de cuatrocientas mil UDI por cuenta, cualquiera que sea el número de titulares o cotitulares".



PORTAFOLIO DE INVERSIÓN

G	D/R	Títulos Mes Anterior	Títulos Mes Actual	Emisora/Serie/Cupón	Precio Mes Anterior	Fecha Inicio	Plazo	Tasa o Porcentaje Tenencia	Fecha Vencimiento	Costo Promedio	Precio de Mercado	Valor de Mercado	Porcentaje Inversión	Diferencial Por Valuación del Mes
<b>Fondos de Inversión de Deuda</b>														
	D	1,206,658	1,167,458	51 NTEGUB M6 0	14.792719			0.0300		14.673588	14.916468	17,414,349.89	100.00	144,471.76
<b>Subtotal</b>												<b>17,414,349.89</b>	<b>100.00</b>	
<b>Total</b>												<b>17,414,349.89</b>	<b>100.00</b>	

D=Directo R=Reporto G=Garantía

**DETALLE DE MOVIMIENTOS EN EL PERIODO**

Día Op.	Día Lq.	Serv. Oper.	Concepto	Emisora/Serie/Cupón	Títulos	Precio	Plazo	Tasa	Costo Promedio	Importe	Comisión	Impuesto I/R	Diferencial por Valuación Operación	Saldo
Saldo Inicial														0.00
Movimientos Liquidados														
02-06	02-06	PE	VENTA FONDOS DE INV	51 NTEGUB M6 0	1,690	14.800946			14.656595	25,013.60			243.95	25,013.60
02-06	02-06		SALIDA DE SU INVERSION							25,013.60				0.00
06-06	06-06	PE	VENTA FONDOS DE INV	51 NTEGUB M6 0	1,291	14.817399			14.656595	19,129.25			207.60	19,129.25
06-06	06-06		SALIDA DE SU INVERSION							19,129.25				0.00
07-06	07-06	PE	VENTA FONDOS DE INV	51 NTEGUB M5 0	35,034	16.527002			16.527002	579,006.99				579,006.99
07-06	07-06		SALIDA DE SU INVERSION							579,006.99				0.00
07-06	07-06		ENTRADA A SU INVERSION							12,691,762.44				12,691,762.44
07-06	07-06	PE	COMPRA FONDOS DE INV	51 NTEGUB M5 0	767,941	16.527002			16.527002	12,691,762.44			83,786.97	0.00
08-06	08-06	PE	VENTA FONDOS DE INV	51 NTEGUB M5 0	8,791	16.531801			16.527002	145,331.06			42.19	145,331.06
08-06	08-06		SALIDA DE SU INVERSION							145,331.06				0.00
09-06	09-06	PE	VENTA FONDOS DE INV	51 NTEGUB M5 0	1,029	16.536535			16.527002	17,016.09			9.81	17,016.09
09-06	09-06		SALIDA DE SU INVERSION							17,016.09				0.00
12-06	12-06	PE	VENTA FONDOS DE INV	51 NTEGUB M5 0	126,538	16.550716			16.527002	2,094,294.50			3,000.72	2,094,294.50
12-06	12-06		SALIDA DE SU INVERSION							2,094,294.50				0.00
13-06	13-06		VENTA FONDOS DE INV	51 NTEGUB M5 0	1,511	16.555416			16.527002	25,015.24			42.94	25,015.24
13-06	13-06		VENTA FONDOS DE INV	51 NTEGUB M5 0	3,021	16.555416			16.527002	50,013.91			85.84	75,029.14
13-06	13-06	PE	VENTA FONDOS DE INV	51 NTEGUB M5 0	4,531	16.555416			16.527002	75,012.59			128.75	150,041.74
13-06	13-06	PE	VENTA FONDOS DE INV	51 NTEGUB M5 0	7,249	16.555416			16.527002	120,010.22			205.98	270,051.96
13-06	13-06	PE	VENTA FONDOS DE INV	51 NTEGUB M5 0	17,343	16.555416			16.527002	287,120.59			492.80	557,172.56
13-06	13-06		SALIDA DE SU INVERSION							287,120.59				270,051.96
13-06	13-06		SALIDA DE SU INVERSION							120,010.22				150,041.74
13-06	13-06		SALIDA DE SU INVERSION							75,012.59				75,029.14
13-06	13-06		SALIDA DE SU INVERSION							50,013.91				25,015.24
13-06	13-06		SALIDA DE SU INVERSION							25,015.24				0.00
14-06	14-06	PE	VENTA FONDOS DE INV	51 NTEGUB M5 0	820	16.560151			16.527002	13,579.32			27.18	13,579.32
14-06	14-06	PE	VENTA FONDOS DE INV	51 NTEGUB M5 0	4,540	16.560151			16.527002	75,183.09			150.50	88,762.41
14-06	14-06	PE	VENTA FONDOS DE INV	51 NTEGUB M5 0	21,840	16.560151			16.527002	361,673.72			724.00	450,436.13
14-06	14-06		VENTA FONDOS DE INV	51 NTEGUB M5 0	75,326	16.560151			16.527002	1,247,410.01			2,497.06	1,697,846.14
14-06	14-06	PE	VENTA FONDOS DE INV	51 NTEGUB M5 0	105,397	16.560151			16.527002	1,745,390.34			3,493.91	3,443,236.48
14-06	14-06		SALIDA DE SU INVERSION							1,745,390.34				1,697,846.14
14-06	14-06		SALIDA DE SU INVERSION							1,247,410.01				450,436.13
14-06	14-06		SALIDA DE SU INVERSION							361,673.72				88,762.41
14-06	14-06		SALIDA DE SU INVERSION							75,183.09				13,579.32
14-06	14-06		SALIDA DE SU INVERSION							13,579.32				0.00
15-06	15-06	PE	VENTA FONDOS DE INV	51 NTEGUB M5 0	4,528	16.565003			16.527002	75,006.33			172.07	75,006.33
15-06	15-06	PE	VENTA FONDOS DE INV	51 NTEGUB M5 0	9,056	16.565003			16.527002	150,012.67			344.14	225,019.00
15-06	15-06		SALIDA DE SU INVERSION							150,012.67				75,006.33
15-06	15-06		SALIDA DE SU INVERSION							75,006.33				0.00
21-06	21-06		VENTA FONDOS DE INV	51 NTEGUB M5 0	23,511	16.593343			16.527002	390,126.11			1,559.77	390,126.11
21-06	21-06		SALIDA DE SU INVERSION							390,126.11				0.00
23-06	23-06	PE	VENTA FONDOS DE INV	51 NTEGUB M5 0	4,518	16.602851			16.527002	75,011.67			342.69	75,011.67
23-06	23-06		SALIDA DE SU INVERSION							75,011.67				0.00
26-06	26-06	PE	VENTA FONDOS DE INV	51 NTEGUB M5 0	1,505	16.617049			16.527002	25,008.66			135.52	25,008.66
26-06	26-06		VENTA FONDOS DE INV	51 NTEGUB M5 0	3,009	16.617049			16.527002	50,000.70			270.95	75,009.36
26-06	26-06		SALIDA DE SU INVERSION							50,000.70				25,008.66
26-06	26-06		SALIDA DE SU INVERSION							25,008.66				0.00
27-06	27-06	PE	VENTA FONDOS DE INV	51 NTEGUB M5 0	120,324	16.621799			16.527002	2,000,001.34			11,406.35	2,000,001.34
27-06	27-06	PE	VENTA FONDOS DE INV	51 NTEGUB M5 0	180,486	16.621799			16.527002	3,000,002.01			17,109.53	5,000,003.34
27-06	27-06		SALIDA DE SU INVERSION							3,000,002.01				2,000,001.34
27-06	27-06		SALIDA DE SU INVERSION							2,000,001.34				0.00
28-06	28-06	PE	VENTA FONDOS DE INV	51 NTEGUB M5 0	8,034	16.626549			16.527002	133,577.69			799.76	133,577.69
28-06	28-06	PE	VENTA FONDOS DE INV	51 NTEGUB M6 0	116,715	14.908148			14.673588	1,740,004.49			27,376.70	1,873,582.18

DETALLE DE MOVIMIENTOS EN EL PERIODO

Día Op.	Día LÍq.	Serv. Oper.	Concepto	Emisora/Serie/Cupón	Títulos	Precio	Plazo	Tasa	Costo Promedio	Importe	Comisión	Impuesto I/R	Diferencial por Valuación Operación	Saldo
28-06	28-06		SALIDA DE SU INVERSION							1,740,004.49				133,577.69
28-06	28-06		SALIDA DE SU INVERSION							133,577.69				0.00
28-06	28-06		ENTRADA A SU INVERSION							1,299,990.51				1,299,990.51
28-06	28-06	PE	COMPRA FONDOS DE INV	51 NTEGUB M6 0	87,200	14.908148			14.673588	1,299,990.51			725.50	0.00
30-06	30-06	PE	VENTA FONDOS DE INV	51 NTEGUB M6 0	6,704	14.916468			14.673588	100,000.00			1,628.27	100,000.00
30-06	30-06		SALIDA DE SU INVERSION							100,000.00				0.00
			Subtotal											
			Saldo Final											0.00
			ISR Retenido NTEGUB M5											618.91
			ISR Retenido NTEGUB M6											2,616.32

FONDOS	CATEGORÍA	CALIFICACIÓN DEL RIESGO
NTEMXN	RVDIS	N/A
NTEPZO1	IDCP	AAAf/S1(mex)
NTE4	RVDIS	N/A
NTEPZO3	IDCP	AAAf/S1(mex)
NTECLS+	RVDIS	N/A
NTEAI	RVDIS	N/A
NTEESG	RVESACCINT	N/A
NTEEURO	IDCPME	AAAf/S5(mex)
NTERT	RVDIS	N/A
NTESEL	RVESPAAC	N/A
NTEUSA	RVESACCINT	N/A
NTE1	RVDIS	N/A
NTE2	RVDIS	N/A
NTE3	RVDIS	N/A
NTECT	IDCP	AAAf/S1(mex)
NTE4	IDMP	AAAf/S4(mex)
NTECLS	IDCPME	AAAf/S5(mex)
NTEDP	IDMP	AAAf/S4(mex)
NTEGUB	IDCPGUB	AAAf/S1(mex)
NTEGUB+	IDCPGUB	AAAf/S2(mex)
NTEIPC+	RVESACC	N/A
NTELP	IDLP	AAAf/S5(mex)
NTEMP+	IDMP	AAAf/S4(mex)
NTEMPG	IDMPGUB	AAAf/S4(mex)
NTERTD	IDDIS	AAAf/S4(mex)
NTETR	IDLPGUB	AAAf/S5(mex)
NTEUSA+	RVESACCINT	N/A
TEMGBIA	IDLP	AAf/S6(mex)
NTEINT+	RVDIS	N/A
NTEPZO2	IDCP	AAAf/S1(mex)
NTEDIG	IDCP	AAAf/S1(MEX)

### CATEGORÍA DE LOS FONDOS DE INVERSIÓN

FONDO DE INVERSIÓN EN INSTRUMENTOS DE DEUDA	
IDDISGUB	DISCRECIONAL DEUDA GUBERNAMENTAL
IDLP	LARGO PLAZO
IDLPGUB	LARGO PLAZO GUBERNAMENTAL
IDMP*	MEDIANO PLAZO ESPECIALIZADA EN CEDEVIS
IDMPGUB	MEDIANO PLAZO GUBERNAMENTAL
IDCP	CORTO PLAZO
IDCPME	CORTO PLAZO MONEDA EXTRANJERA
IDCPGUB	CORTO PLAZO GUBERNAMENTAL
IDMP	MEDIANO PLAZO
IDDIS	DISCRECIONAL

FONDO DE INVERSIÓN EN RENTA VARIABLE	
RVDIS	DISCRECIONAL RV
RVESACC	ESPECIALIZADO EN ACCIONES
RVESACCINT	ESPECIALIZADO EN ACCIONES INTERNACIONALES
RVESPRVINT	ESPECIALIZADO EN RENTA VARIABLE INTERNACIONAL

SIGLAS	
Serv Oper	SERVICIO POR OPERACIÓN
AE	ASESORÍA/EJECUCIÓN
PE	PROMOCIÓN/EJECUCIÓN
C/P	COMERCIALIZACIÓN/PROMOCIÓN
E	EJECUCIÓN
N/A	NO APLICA
A	ASESORÍA

### INDICADORES

\*CETES (NETO) - Rendimiento neto anualizado de Cetes con vencimiento de 28 días. Fuente: VALMER.

Inflación índice que representa la inflación acumulada del año en curso: Fuente: INEGI.

IPyC - índice que representa la evolución del mercado accionario. Variación bursátil de la Bolsa Mexicana de Valores. Fuente: Bloomberg=BMV.

S/P500 - índice que representa la capitalización bursátil de 500 grandes empresas cotizadas en EUA, Bolsas NYSE o NASDAQ. Fuente: Bloomberg=Banco de México.

Tipo de Cambio Fix - Cierre del mes. Fuente: Bloomberg=Banco de México.  
Variación tipo de cambio Peso/Dólar - Cierre del mes. Fuente: Bloomberg=Banco de México.

### ESCALA DE CALIFICACIONES

RIESGO CREDITICIO		RIESGO DE MERCADO
Calidad y diversificación de los activos del portafolio, fuerzas y debilidades de la administración y capacidad operativa		Sensibilidad ante las condiciones cambiantes en los factores del mercado
AAA	Sobresaliente	1 Extremadamente Baja
AA	Alto	2 Baja
A	Bueno	3 Baja Moderada
BBB	Aceptable	4 Moderada
BB	Bajo	5 Moderada Alta
B	Mínimo	6 Alta
		7 Muy Alta

Las inversiones en acciones de nuestros fondos no garantizan rendimientos futuros, ni sus sociedades operadoras son responsables de las pérdidas que el inversionista pueda sufrir como consecuencia de dichas inversiones o asumen el riesgo de las variaciones en el diferencial del precio a favor de los clientes. La publicación de carteras en internet se realiza al 5to día hábil.

\*\*\* Se le recuerda al Público Inversionista que puede consultar rendimientos y toda la información de nuestros Fondos en nuestra página de internet [www.banorte.com/fondosdeinversion](http://www.banorte.com/fondosdeinversion)

La privacidad de sus datos es primordial para nosotros, Usted consiente el tratamiento de datos mientras no manifieste oposición. Ponemos a su disposición nuestro aviso de privacidad en [www.banorte.com](http://www.banorte.com)

Estimados, se informa el Periodo de inversión de NTEPZO1, periodo de Captación es del 16-06 al 05-07-23, ventas del 16 al 22-07. Para el fondo NTEPZO4, el periodo de captación es del 14-06 al 02-08-23, ventas del 14 al 20-07. Se informa el próximo día inhábil 04-07-23 para los Fondos Banorte Internacionales: NTEUSA, NTEUSA+, NTEESG, NTEINT+, NTEAI, NTEMXN, NTECLS+, NTE4. Avisos, Prospectos, DICIs y días inhábiles puede consultarlos en [www.banorte.com/fondosdeinversion](http://www.banorte.com/fondosdeinversion).

Categoría establecida bajo los términos y condiciones de la CNBV.

Los Prospectos de Información, Documentos con Información Clave para la Inversión, carteras, gastos, un resumen de todos los cambios realizados en los Prospectos y esas noticias a detalle se encuentran a su disposición, para su consulta y análisis en nuestro portal: [www.banorte.com/fondosdeinversion](http://www.banorte.com/fondosdeinversion)

Se informa que tras cambios en las disposiciones en materia financiera, las Denominaciones Sociales de algunos Fondos cambiaron.

Para cualquier comentario adicional o duda contacte a su Ejecutivo quien con mucho gusto lo atenderá.

- En caso de que no esté de acuerdo con alguno de los movimientos que aparezcan en el estado de cuenta le agradeceremos que presente por escrito una solicitud de aclaración dentro del plazo de noventa días naturales contados a partir de la fecha de corte o, en su caso, de la realización de la operación o del servicio, ante nuestra Unidad Especializada de Atención a Usuarios (UNE).
- Unidad Especializada de Atención a Usuarios (UNE): Lunes a Viernes 9:00 a 13:00 Hrs. Av. Paseo de la Reforma 195, Piso 1 Col. Cuauhtémoc, C.P. 06500 Ciudad de México Teléfono 01-800 627 2292 Correo electrónico [une@banorte.com](mailto:une@banorte.com) así como en cualquiera de sus sucursales u oficinas. En el caso de no obtener una respuesta satisfactoria, podrá acudir a la Comisión Nacional para la Protección y Defensa de los Usuarios de Servicios Financieros [www.gob.mx/condusef](http://www.gob.mx/condusef) o al número telefónico (55) 5340 0999 y (01 800) 999 8080.
- Este documento tiene datos expresados en Moneda Nacional.

## INFORMACIÓN FINANCIERA

El Valor Cartera Inicial se refiere a la suma total de su Posición de Valores liquidada. En el caso del mes es igual al cierre del mes anterior y en el acumulado anual es igual al cierre del último año.

Sus depósitos y retiros son las cantidades totales que haya entregado o retirado en el transcurso del mes y acumulado en el año, así como las entradas y salidas a través de traspasos de valores con el precio del día del traspaso.

Valor Cartera del Periodo, es la cantidad real que haya invertido en el periodo. Se compone del Valor Cartera Inicial más sus depósitos menos sus retiros.

El Valor Cartera al Cierre es igual al valor total del Portafolio de Inversión que haya sido liquidado al cierre del periodo reportado. Siendo el mismo para el mes y para el acumulado anual.

Resultado Generado de la Inversión, se determina por la diferencia entre el Valor de Cartera al Cierre y el Valor Cartera del Periodo.

El Capital Invertido se calcula obteniendo la ponderación del flujo de efectivo del periodo más el Valor de la Cartera Inicial.

La ponderación del valor neto de cada flujo de efectivo en el mes es equivalente al resultado de los días calendario del mes menos los días transcurridos desde el inicio del mes hasta el día en que se aplica cada uno de los flujos de efectivo, esto dividido entre el número de días calendario del mes por el valor de Retiros o Depósitos.

Por ejemplo:

Por ejemplo:	Retiros	Depósitos	Días Transcurridos	Días Calendario	Factor	Ponderación
3° día	10,000.00		3	31	0.903225806	9,032.26
6° día		100,000.00	6	31	0.806451613	80,645.16
10° día	35,000.00		10	31	0.677419355	23,709.68
17° día		50,000.00	17	31	0.451612903	22,580.65
26° día		200,000.000	26	31	0.161290323	32,258.06
<b>Ponderación de flujos</b>						<b>102,741.94</b>

La forma de determinar los rendimientos es:

Rendimiento después de Comisiones y Gastos por Intermediación se calcula dividiendo el Valor de Cartera al Cierre más comisiones más Gastos más Impuestos menos el Valor Cartera del Periodo entre el Capital Invertido.

Rendimiento Neto se calcula dividiendo el Resultado Generado de la Inversión entre el Capital Invertido.

Rendimiento Neto Anual se calcula dividiendo el Rendimiento Neto entre el Tiempo de Inversión y el resultado multiplicado por 360 (salvo el mes de diciembre, éste periodo será multiplicado por los días naturales del año en curso)

## DETALLE DE MOVIMIENTOS

Diferencial de Valuación por Operación; se refiere a la diferencia del precio de venta del título contra el costo promedio en el caso de operaciones de venta, mientras que para las operaciones de compra se refiere a la diferencia entre el precio de cierre del título del mes reportado contra el costo de adquisición. En ambos casos, dicho diferencial multiplicado por el número de títulos operados.

## DISTRIBUCIÓN DEL GASTO

Las Comisiones y Gastos que integran Distribución del Gasto son:

De Intermediación: Importes Cobrados relacionados a las operaciones realizadas durante el periodo que se reporta.

Administrativos: Importes Cobrados por Concepto de manejo de cartera, comisiones por desempeño, entre otros.

Por Servicios: Importes cobrados por conceptos adicionales a los de intermediación o de servicios.

Impuesto Sobre la Renta: Monto total del Impuesto Sobre la Renta retenido en términos de la legislación fiscal, en el periodo reportado.

El cálculo se realiza de la siguiente manera:

La fórmula para calcular el Impuesto Sobre la Renta Retenido en proporción sobre el valor de la cartera es: monto total de ISR retenido del periodo entre la cartera de inversión fecha liquidación y el resultado multiplicado por 100.

La fórmula para calcular las Comisiones y gastos de Intermediación en proporción sobre el valor de la cartera es: monto total de Comisiones y gastos de Intermediación incluyendo su IVA cobradas en el periodo entre la cartera de inversión fecha liquidación y el resultado multiplicado por 100.

La fórmula para calcular las Comisiones y Gastos Administrativos en proporción sobre el valor de la cartera es: monto total de Comisiones y Gastos Administrativos incluyendo su IVA cobrados en el periodo entre la cartera de inversión fecha liquidación y el resultado multiplicado por 100.

La fórmula para calcular las Comisiones y Gastos por Servicios en proporción sobre el valor de la cartera es: monto total de Comisiones y Gastos por Servicios incluyendo su IVA cobrados en el periodo entre la cartera de inversión fecha liquidación y el resultado multiplicado por 100.

## PORTAFOLIO DE INVERSIÓN

Se integran al portafolio las operaciones de Mercado de Dinero, Mercado de Capitales, Fondos de Inversión de Deuda, Fondos de Inversión de Renta Variable e Instrumentos Estructurados, que hayan sido ejecutados y liquidados así como las concertadas pendientes por liquidar.

Efectivo por liquidar es el monto total de las órdenes de Mercado de Dinero, Mercado de Capitales, Fondos de Inversión de Deuda, Fondos de Inversión de Renta Variable e Instrumentos Estructurados, pactadas pendientes por liquidar.

Derivado de las políticas de compra/venta de los Fondos de Inversión con liquidaciones diferentes a mismo día, la plusvalía/minusvalía presentada puede llegar a varias debido a que las operaciones pendientes por liquidar se valúan con el último precio oficial conocido.

Diferencial de Valuación del Mes se determina comparando el número de títulos del mes anterior y el mes actual, el que resulte menor se multiplica por la resta del Precio de Mercado menos Precio Mes Anterior.

COMISION ESTATAL DE DERECHOS HUMANOS  
CALLE PEDRO MORENO 1616

AMERICANA  
GUADALAJARA JAL. C.P. 44160  
SUCURSAL: 0643 GUADALAJARA VALLARTA II  
TIPO DE ENVÍO: CORREO



NO. DE CLIENTE: 11855303  
RFC: CED930224MP7

DATOS DE SUCURSAL:  
PLAZA: 9491 PLAZA GUADALAJARA  
DIRECCIÓN: VALLARTA ESQ GENERAL SAN MARTIN 1617 AMERICANA  
TELÉFONO: 6165600

**INFORMACIÓN DEL PERIODO**

Periodo Del 01/Junio/2023 al 30/Junio/2023

Fecha de corte 30/Junio/2023

Moneda PESOS

**RESUMEN INTEGRAL**

Producto	No. de Cuenta	CLABE	Saldo anterior	Saldo al corte
ENLACE GLOBAL PM S/INTERESES	0190154938	072 320 00190154938 0	\$0.00	\$0.00
CONTRATO SCAT	0500181571		\$17,849,752.72	\$17,414,349.90
<b>TOTAL</b>			<b>\$17,849,752.72</b>	<b>\$17,414,349.90</b>

**DETALLE**
**ENLACE GLOBAL PM S/INT. ▼**
**Resumen del periodo**

Saldo inicial del periodo	\$ 0.00
+ Total de depósitos	\$ 27,354,605.48
- Total de retiros	\$ 27,354,605.48
+ Intereses Netos Ganados	\$ 0.00
- Total de comisiones Cobradas / Pagadas	\$ 0.00
- IVA sobre comisiones (16%)	\$ 0.00
- Intereses Cobrados / Pagados	\$ 0.00
Saldo actual	\$ 0.00
Saldo disponible al día*	\$ 0.00

**Saldo Promedio**

Saldo promedio mínimo	\$ 10,000.00
En el Periodo 01 Jun al 30 Jun:	\$ 501,848.56
Días que comprende el periodo	30

**Intereses devengados**

Tasa Bruta Anual	<b>0.00%</b>
Interés Tasa Bruta Anual	\$ 0.00
Retención de ISR	\$ 0.00

**INTERESES NETOS GANADOS** \$ 0.00

**Saldo no disponible al día**

Depósitos de Cheques S.B.C.	\$0.00
Ret. Garantía Líquida	\$
Comisiones pendientes de aplicar	\$0.00
Compras no aplicadas	\$0.00

**TOTAL** \$0.00

**Resumen de comisiones**

Cheques girados	0
Cheques girados sin comisión	0
Cheques girados con comisión	0
Importe de la comisión	\$ 0.00
Por cheques devueltos	\$ 0.00
Otras comisiones	\$ 0.00

**ENLACE GLOBAL PM S/INTERESES**

(Saldo inicial de \$0.00)

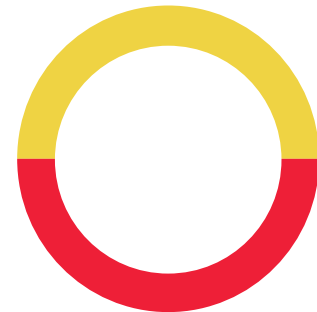

DEPÓSITOS	\$27,354,605.48
RETIROS	\$27,354,605.48
COMISIONES	\$0.00
OTROS CARGOS	\$0.00
SALDO FINAL	\$0.00

**Línea Directa para su empresa:**

Ciudad de México: (55) 5140 5640 | Monterrey: (81) 8156 9640 | Guadalajara: (33) 3669 9040 | Resto del país: 800 - DIRECTA (3473282) | Visita nuestra página: [www.banorte.com](http://www.banorte.com)  
Banco Mercantil del Norte S.A. Institución de Banca Múltiple Grupo Financiero Banorte, Av. Revolución No. 3000, Colonia La Primavera C.P.64830, Municipio Monterrey  
Nuevo Leon. RFC BMN930209927

**DETALLE DE MOVIMIENTOS (PESOS) ▼**
**Enlace Global Pm S/Intereses**

FECHA	DESCRIPCIÓN / ESTABLECIMIENTO	MONTO DEL DEPOSITO	MONTO DEL RETIRO	SALDO
31-MAY-23	SALDO ANTERIOR			0.00
02-JUN-23	VTA FONDOS DE INV. 0500181571 02/06 NTEGUB M6	25,013.60		25,013.60
06-JUN-23	VTA FONDOS DE INV. 0500181571 06/06 NTEGUB M6	19,129.26		44,142.86
06-JUN-23	TRASPASO A CUENTA PROPIA 0000000001 IVA:00000000.00 , A LA CUENTA 0174254089 fondeo pago pensiones y sedar AL R.F.C. CED930224MP7		25,018.71	19,124.15
06-JUN-23	TRASPASO A CUENTA PROPIA 0000000135 IVA:00000000.00 , A LA CUENTA 0186151659 fondeo finiquito ramiro ivan AL R.F.C. CED930224MP7		19,124.15	0.00
06-JUN-23	002601002306060000756087 SPEI RECIBIDO, BCO:0012 BBVA BANCOMER HR LIQ: 16:51:25 DEL CLIENTE SECRETARIA DE LA HACIENDA PUBLICA DE LA CLABE 012320001112497540 CON RFC SPC130227L99 CONCEPTO: SP 2200926 6605502 REFERENCIA: 2200926 CVE RAST: 002601002306060000756087	12,691,767.29		12,691,767.29
07-JUN-23	CPA FONDOS DE INV. 0500181571 07/06 NTEGUB M5		12,691,762.44	4.85
07-JUN-23	VTA FONDOS DE INV. 0500181571 07/06 NTEGUB M5	579,006.99		579,011.84
07-JUN-23	TRASPASO A CUENTA PROPIA 0000000001 IVA:00000000.00 , A LA CUENTA 0186151659 Fondeo pagos 07-06-2023 AL R.F.C. CED930224MP7		579,011.84	0.00
08-JUN-23	VTA FONDOS DE INV. 0500181571 08/06 NTEGUB M5	145,331.06		145,331.06
08-JUN-23	TRASPASO A CUENTA PROPIA 0000000001 IVA:00000000.00 , A LA CUENTA 0174254089 fondeo pago retroactivo pensio AL R.F.C. CED930224MP7		145,331.06	0.00
09-JUN-23	VTA FONDOS DE INV. 0500181571 09/06 NTEGUB M5	17,016.09		17,016.09
09-JUN-23	TRASPASO A CUENTA PROPIA 0009062023 IVA:00000000.00 , A LA CUENTA 0186151659 fondeo para pagos AL R.F.C. CED930224MP7		17,016.09	0.00
12-JUN-23	VTA FONDOS DE INV. 0500181571 12/06 NTEGUB M5	2,094,294.50		2,094,294.50
12-JUN-23	TRASPASO A CUENTA PROPIA 0000000001 IVA:00000000.00 , A LA CUENTA 0174254089 fondeo para 15-06-2023 AL R.F.C. CED930224MP7		2,094,294.50	0.00
13-JUN-23	VTA FONDOS DE INV. CTO 0500181571 13/06 NTEGUB SERIE M5	25,015.24		25,015.24
13-JUN-23	VTA FONDOS DE INV. CTO 0500181571 13/06 NTEGUB SERIE M5	50,013.91		75,029.15
13-JUN-23	VTA FONDOS DE INV. 0500181571 13/06 NTEGUB M5	75,012.59		150,041.74
13-JUN-23	TRASPASO A CUENTA PROPIA 0000000001 IVA:00000000.00 , A LA CUENTA 0186151659 fondeo para pagos AL R.F.C. CED930224MP7		100,000.00	50,041.74
13-JUN-23	VTA FONDOS DE INV. 0500181571 13/06 NTEGUB M5	287,120.60		337,162.34
13-JUN-23	TRASPASO A CUENTA PROPIA 0000000001 IVA:00000000.00 , A LA CUENTA 0174254089 fondeo pago vales 1Q junio AL R.F.C. CED930224MP7		287,114.41	50,047.93
13-JUN-23	VTA FONDOS DE INV. 0500181571 13/06 NTEGUB M5	120,010.22		170,058.15
13-JUN-23	TRASPASO A CUENTA PROPIA 0000000001 IVA:00000000.00 , A LA CUENTA 0186151659 fondeo para pagos AL R.F.C. CED930224MP7		70,058.15	100,000.00
14-JUN-23	VTA FONDOS DE INV. CTO 0500181571 14/06 NTEGUB SERIE M5	1,247,410.01		1,347,410.01
14-JUN-23	VTA FONDOS DE INV. 0500181571 14/06 NTEGUB M5	75,183.09		1,422,593.10
14-JUN-23	VTA FONDOS DE INV. 0500181571 14/06 NTEGUB M5	13,579.32		1,436,172.42
14-JUN-23	VTA FONDOS DE INV. 0500181571 14/06 NTEGUB M5	1,745,390.34		3,181,562.76
14-JUN-23	TRASPASO A CUENTA PROPIA 0000000144 IVA:00000000.00 , A LA CUENTA 0174254089 fondeo pensiones 1Q junio 2023 AL R.F.C. CED930224MP7		1,745,375.16	1,436,187.60
14-JUN-23	VTA FONDOS DE INV. 0500181571 14/06 NTEGUB M5	361,673.72		1,797,861.32
14-JUN-23	TRASPASO A CUENTA PROPIA 0000000149 IVA:00000000.00 , A LA CUENTA 0174254089 FONDEO IMSS MAYO 2023 AL R.F.C. CED930224MP7		361,660.67	1,436,200.65
14-JUN-23	TRASPASO A CUENTA PROPIA 0000000001 IVA:00000000.00 , A LA CUENTA 0174254089 Fondeo pago impuestos mayo 2023 AL R.F.C. CED930224MP7		1,237,336.00	198,864.65
14-JUN-23	TRASPASO A CUENTA PROPIA 0000000001 IVA:00000000.00 , A LA CUENTA 0186151659 Fondeo de pagos junio 14-06-2 AL R.F.C. CED930224MP7		198,864.65	0.00
15-JUN-23	VTA FONDOS DE INV. 0500181571 15/06 NTEGUB M5	75,006.33		75,006.33
15-JUN-23	TRASPASO A CUENTA PROPIA 0000000001 IVA:00000000.00 , A LA CUENTA 0186151659 fondeo pagos AL R.F.C. CED930224MP7		75,006.33	0.00
15-JUN-23	VTA FONDOS DE INV. 0500181571 15/06 NTEGUB M5	150,012.67		150,012.67
15-JUN-23	TRASPASO A CUENTA PROPIA 0000000001 IVA:00000000.00 , A LA CUENTA 0186151659 fondeo para pagos AL R.F.C. CED930224MP7		100,012.67	50,000.00
20-JUN-23	TRASPASO A CUENTA PROPIA 0000153152 IVA:00000000.00 , A LA CUENTA 0174254089 fondeo pagos retroactivos AL R.F.C. CED930224MP7		6,442.60	43,557.40

**Línea Directa para su empresa:**

Ciudad de México: (55) 5140 5640 | Monterrey: (81) 8156 9640 | Guadalajara: (33) 3669 9040 | Resto del país: 800 - DIRECTA (3473282) | Visita nuestra página: [www.banorte.com](http://www.banorte.com)  
 Banco Mercantil del Norte S.A. Institución de Banca Múltiple Grupo Financiero Banorte, Av. Revolución No. 3000, Colonia La Primavera C.P.64830, Municipio Monterrey  
 Nuevo Leon. RFC BMN930209927

**DETALLE DE MOVIMIENTOS (PESOS) (CONTINUACIÓN) ▾**
**Enlace Global Pm S/Intereses**

FECHA	DESCRIPCIÓN / ESTABLECIMIENTO	MONTO DEL DEPOSITO	MONTO DEL RETIRO	SALDO
20-JUN-23	TRASPASO A CUENTA PROPIA 0000000001 IVA:00000000.00 , A LA CUENTA 0174254089 comision por transferencia AL R.F.C. CED930224MP7		5.80	43,551.60
20-JUN-23	TRASPASO A CUENTA PROPIA 0000000001 IVA:00000000.00 , A LA CUENTA 0174254089 comision por transferencia AL R.F.C. CED930224MP7		5.80	43,545.80
21-JUN-23	VTA FONDOS DE INV. CTO 0500181571 21/06 NTEGUB SERIE M5	390,126.11		433,671.91
21-JUN-23	TRASPASO A CUENTA PROPIA 0000000001 IVA:00000000.00 , A LA CUENTA 0174254089 pago asimilados AL R.F.C. CED930224MP7		390,117.31	43,554.60
21-JUN-23	TRASPASO A CUENTA PROPIA 0000000001 IVA:00000000.00 , A LA CUENTA 0174254089 comision por transferencia AL R.F.C. CED930224MP7		55.68	43,498.92
22-JUN-23	TRASPASO A CUENTA PROPIA 0000000154 IVA:00000000.00 , A LA CUENTA 0174254089 pago pension alimenticia AL R.F.C. CED930224MP7		22,968.76	20,530.16
23-JUN-23	VTA FONDOS DE INV. 0500181571 23/06 NTEGUB M5	75,011.68		95,541.84
23-JUN-23	TRASPASO A CUENTA PROPIA 0000000000 IVA:00000000.00 , A LA CUENTA 0186151659 AL R.F.C. CED930224MP7		95,541.84	0.00
26-JUN-23	VTA FONDOS DE INV. CTO 0500181571 26/06 NTEGUB SERIE M5	50,000.70		50,000.70
26-JUN-23	TRASPASO A CUENTA PROPIA 0000000001 IVA:00000000.00 , A LA CUENTA 0186151659 fondeo para pagos AL R.F.C. CED930224MP7		50,000.70	0.00
26-JUN-23	VTA FONDOS DE INV. 0500181571 26/06 NTEGUB M5	25,008.66		25,008.66
26-JUN-23	002601002306260000537463 SPEI RECIBIDO, BCO:0012 BBVA BANCOMER HR LIQ: 14:36:53 DEL CLIENTE SI VALE MEXICO SA DE CV DE LA CLABE 012180001466986112 CON RFC PUN9810229RO CONCEPTO: PGO SI VALE 5 AL MILLAR REFERENCIA: 0260623 CVE RAST: 002601002306260000537463	1,026.69		26,035.35
27-JUN-23	VTA FONDOS DE INV. 0500181571 27/06 NTEGUB M5	3,000,002.01		3,026,037.36
27-JUN-23	VTA FONDOS DE INV. 0500181571 27/06 NTEGUB M5	2,000,001.34		5,026,038.70
27-JUN-23	TRASPASO A CUENTA PROPIA 0000000001 IVA:00000000.00 , A LA CUENTA 0174254089 fondeo 2Q junio y Prim Vac 23 AL R.F.C. CED930224MP7		3,500,000.00	1,526,038.70
28-JUN-23	CPA FONDOS DE INV. 0500181571 28/06 NTEGUB M6		1,299,990.51	226,048.19
28-JUN-23	VTA FONDOS DE INV. 0500181571 28/06 NTEGUB M6	1,740,004.49		1,966,052.68
28-JUN-23	VTA FONDOS DE INV. 0500181571 28/06 NTEGUB M5	133,577.69		2,099,630.37
28-JUN-23	TRASPASO A CUENTA PROPIA 0000000003 IVA:00000000.00 , A LA CUENTA 0174254089 fondeo sedar 2Q junio AL R.F.C. CED930224MP7		75,271.47	2,024,358.90
28-JUN-23	TRASPASO A CUENTA PROPIA 0000000002 IVA:00000000.00 , A LA CUENTA 0174254089 fondeo pago pension alimentici AL R.F.C. CED930224MP7		21,818.89	2,002,540.01
28-JUN-23	TRASPASO A CUENTA PROPIA 0000000001 IVA:00000000.00 , A LA CUENTA 0174254089 fondeo pago pensiones 2Q junio AL R.F.C. CED930224MP7		1,764,361.90	238,178.11
29-JUN-23	TRASPASO A CUENTA PROPIA 0000000000 IVA:00000000.00 , A LA CUENTA 0186151659 fondeo para pagos AL R.F.C. CED930224MP7		138,178.11	100,000.00
29-JUN-23	DEPOSITO DE CUENTA PROPIA 0000000001 , DE LA CUENTA 0174254089 regreso dinero en exceso nomin	42,859.28		142,859.28
29-JUN-23	TRASPASO A CUENTA PROPIA 0000000001 IVA:00000000.00 , A LA CUENTA 0174254089 fondeo para comisiones banca AL R.F.C. CED930224MP7		23.20	142,836.08
29-JUN-23	TRASPASO A CUENTA PROPIA 0000000001 IVA:00000000.00 , A LA CUENTA 0186151659 fondeo pagos cajas de ahorro AL R.F.C. CED930224MP7		112,836.08	30,000.00
29-JUN-23	TRASPASO A CUENTA PROPIA 0000000001 IVA:00000000.00 , A LA CUENTA 0174254089 fondeo pago mercedes AL R.F.C. CED930224MP7		14,184.86	15,815.14
29-JUN-23	TRASPASO A CUENTA PROPIA 0000000001 IVA:00000000.00 , A LA CUENTA 0174254089 comision bancaria mercedes AL R.F.C. CED930224MP7		3.48	15,811.66
29-JUN-23	TRASPASO A CUENTA PROPIA 0000000001 IVA:00000000.00 , A LA CUENTA 0174254089 comision bancaria mercedes AL R.F.C. CED930224MP7		3.48	15,808.18
30-JUN-23	VTA FONDOS DE INV. 0500181571 30/06 NTEGUB M6	100,000.00		115,808.18
30-JUN-23	TRASPASO A CUENTA PROPIA 0000000001 IVA:00000000.00 , A LA CUENTA 0186151659 fondeo para pagos AL R.F.C. CED930224MP7		115,808.18	0.00

**Línea Directa para su empresa:**

Ciudad de México: (55) 5140 5640 | Monterrey: (81) 8156 9640 | Guadalajara: (33) 3669 9040 | Resto del país: 800 - DIRECTA (3473282) | Visita nuestra página: [www.banorte.com](http://www.banorte.com)  
 Banco Mercantil del Norte S.A. Institución de Banca Múltiple Grupo Financiero Banorte, Av. Revolución No. 3000, Colonia La Primavera C.P.64830, Municipio Monterrey  
 Nuevo Leon. RFC BMN930209927



**▼ POSICIÓN DE VALORES DE MESA DE DINERO Y SOCIEDADES DE INVERSIÓN ▼**
**CONTRATO 0500181571**

Emisión	Títulos	Precio de Mercado	Tasa	Plazo	Vence	Valor Mercado	Inversión %	Fondo %
POSICION INICIAL 01/06/23								
51 NTEGUB M6	1,206,658	\$14.792719				\$17,849,752.72	100.00	0.03
<b>TOTAL VALOR CARTERA INICIAL</b>						\$17,849,752.72	100.00	0.00
POSICION DISPONIBLE 30/06/23								
51 NTEGUB M6	1,167,458	\$14.916468				\$17,414,349.90	100.00	0.03
<b>TOTAL VALOR CARTERA DISPONIBLE</b>						\$17,414,349.90	100.00	0.00

Esta información es a manera de resumen, la información detallada de movimientos derivados de su contrato de valores serán plasmados en el Estado de Cuenta correspondiente, el cual se emite por separado a este documento en los términos pactados en el referido contrato.

**OTROS ▼**
**Informe de Depósitos en efectivo (IDE) mayores a \$15,000 pesos**

<b>Mes:</b>	<b>JUNIO de 2023</b>
Excedentes de depósitos	\$ 0.00
Tipo de Cambio	\$ 17.0720
<b>Resumen por cliente del ejercicio 2023</b>	
Monto de excedente de depósitos	\$ 18,289.79

**\*Los depósitos en efectivo presentados en el presente informe son aquellos que exceden la cantidad de \$15,000 (Quince mil pesos 00/100) de forma acumulada en todas las cuentas bajo titularidad del cliente dentro de un mes calendario.**

**Advertencia:** Incumplir sus obligaciones le puede generar comisiones.  
El presente estado de cuenta no es un comprobante fiscal.

La fecha de corte coincide con la fecha de terminación del periodo que se señala en el presente estado de cuenta. Las operaciones efectuadas durante los días no laborales o después de la hora de corte de fin de día serán consideradas en nuestra contabilidad como realizadas en el siguiente día hábil bancario. Usted dispone de 90 días después de la fecha de corte para objetar la información contenida en su estado de cuenta, de no hacerlo se asumirá su conformidad al respecto.

Cuando no reciba su estado de cuenta durante los 20 días siguientes de la fecha de corte, y no haya dado instrucciones para que no se le envíe, favor de solicitarlo en su sucursal.

En el caso de avisos de modificaciones al contrato de adhesión, recuerde que, si así lo decide, tiene derecho a solicitar la cancelación de su cuenta dentro de los 30 días naturales posteriores a la notificación recibida, sin responsabilidad alguna a su cargo cubriendo, en su caso, los adeudos que se hayan generado a la fecha.

**Aviso de privacidad**

Ponemos a su disposición el Aviso de Privacidad en [www.banorte.com](http://www.banorte.com) en el entendido de que su información será tratada con sujeción a los fines establecidos en el referido Aviso de Privacidad.

**Consultas, Reclamaciones, y Aclaraciones**

**Banco Mercantil del Norte S.A. Institución de Banca Múltiple, Grupo Financiero Banorte** recibe las consultas, reclamaciones o aclaraciones, a través de su **Unidad Especializada de Atención a Usuarios (UNE)**, ubicada en Av. Paseo de la Reforma 195 Piso 1, Colonia Cuauhtémoc, C.P. 06500, Alcaldía Cuauhtémoc, Ciudad de México, Correo electrónico: [une@banorte.com](mailto:une@banorte.com), o al Teléfono: **800 627 2292** así como en cualquiera de sus sucursales. En el caso de no obtener una respuesta satisfactoria o en el caso de requerir consultar y/o comparar información sobre comisiones podrá acudir a la Comisión Nacional para la Protección y Defensa de los Usuarios de Servicios Financieros [www.condusef.gob.mx](http://www.condusef.gob.mx) con número telefónico de atención en la Ciudad de México **(55) 5340 0999** y desde el interior de la República el **800 999 8080**.

**Línea Directa para su empresa:**

Ciudad de México: (55) 5140 5640 | Monterrey: (81) 8156 9640 | Guadalajara: (33) 3669 9040 | Resto del país: 800 - DIRECTA (3473282) | Visita nuestra página: [www.banorte.com](http://www.banorte.com)  
 Banco Mercantil del Norte S.A. Institución de Banca Múltiple Grupo Financiero Banorte, Av. Revolución No. 3000, Colonia La Primavera C.P.64830, Municipio Monterrey  
 Nuevo Leon. RFC BMN930209927

**Referencia de Abreviaturas**

ABO	Abono	COM	Comisión	EDO	Estado	O/B	Otro Banco
ATM	Cajero Automático	CONS	Consulta	I.S.R	Impuesto Sobre la Renta	PZO	Plazo
BTE	Banorte	CPA	Compra	I.V.A	Impuesto al Valor Agregado	R.F.C	Registro Federal de Causantes
CAM	Cámara de compensación	CTA	Cuenta	INT	Interés (es)	REV	Reverso
CAP	Capital	DEP	Depósito	INTBC	Interbancaria	S.B.C	Saldo salvo Buen Cobro
CHEQ/CHQ	Cheque	DEV	Devolución	INV	Inversión	VEN	Ventanilla
CLABE	Clave Bancaria Estandarizada	DISP	Disposición/Dispersión	LIQ	Liquidación (Pago)		



Los productos anteriormente descritos se encuentran protegidos por el Instituto para la Protección del Ahorro Bancario (IPAB) hasta por un monto equivalente a 400,000 UDI por cliente, por Institución. Lo anterior de conformidad con las disposiciones legales que regulan a dicho Instituto. Vista la página [www.ipab.org.mx](http://www.ipab.org.mx)

**Línea Directa para su empresa:**

Ciudad de México: (55) 5140 5640 | Monterrey: (81) 8156 9640 | Guadalajara: (33) 3669 9040 | Resto del país: 800 - DIRECTA (3473282) | Visita nuestra página: [www.banorte.com](http://www.banorte.com)  
 Banco Mercantil del Norte S.A. Institución de Banca Múltiple Grupo Financiero Banorte, Av. Revolución No. 3000, Colonia La Primavera C.P.64830, Municipio Monterrey  
 Nuevo Leon. RFC BMN930209927

COMISION ESTATAL DE DERECHOS HUMANOS  
CALLE PEDRO MORENO 1616

AMERICANA  
GUADALAJARA JAL. C.P. 44160  
SUCURSAL: 0643 GUADALAJARA VALLARTA II  
TIPO DE ENVÍO: CORREO



NO. DE CLIENTE: 11855303  
RFC: CED930224MP7

DATOS DE SUCURSAL:  
PLAZA: 9491 PLAZA GUADALAJARA  
DIRECCIÓN: VALLARTA ESQ GENERAL SAN MARTIN 1617 AMERICANA  
TELÉFONO: 6165600

**INFORMACIÓN DEL PERIODO**

Periodo Del 01/Junio/2023 al 30/Junio/2023

Fecha de corte 30/Junio/2023

Moneda PESOS

**RESUMEN INTEGRAL**

Producto	No. de Cuenta	CLABE	Saldo anterior	Saldo al corte
ENLACE GLOBAL PM S/INTERESES	0186151659	072 320 00186151659 2	\$72,874.98	\$109,284.12
CONTRATO SCAT	0500140428		\$1,049,462.55	\$1,058,138.41
<b>TOTAL</b>			<b>\$1,122,337.53</b>	<b>\$1,167,422.53</b>

**DETALLE**
**ENLACE GLOBAL PM S/INT. ▼**
**Resumen del periodo**

Saldo inicial del periodo	\$ 72,874.98
+ Total de depósitos	\$ 1,715,684.87
- Total de retiros	\$ 1,677,890.69
+ Intereses Netos Ganados	\$ 0.00
- Total de comisiones Cobradas / Pagadas	\$ 1,194.00
- IVA sobre comisiones (16%)	\$ 191.04
- Intereses Cobrados / Pagados	\$ 0.00
Saldo actual	\$ 109,284.12
Saldo disponible al día*	\$ 109,284.12

**Saldo Promedio**

Saldo promedio mínimo	\$ 0.00
En el Periodo 01 Jun al 30 Jun:	\$ 83,491.44
Días que comprende el periodo	30

**Intereses devengados**

Tasa Bruta Anual	<b>0.00%</b>
Interés Tasa Bruta Anual	\$ 0.00
Retención de ISR	\$ 0.00

**INTERESES NETOS GANADOS** \$ 0.00

**Saldo no disponible al día**

Depósitos de Cheques S.B.C.	\$0.00
Ret. Garantía Líquida	\$
Comisiones pendientes de aplicar	\$0.00
Compras no aplicadas	\$0.00

**TOTAL** \$0.00

**Resumen de comisiones**

Cheques girados	49
Cheques girados sin comisión	49
Cheques girados con comisión	0
Importe de la comisión	\$ 0.00
Por cheques devueltos	\$ 990.00
Otras comisiones	\$ 204.00

**ENLACE GLOBAL PM S/INTERESES**

(Saldo inicial de \$72,874.98)

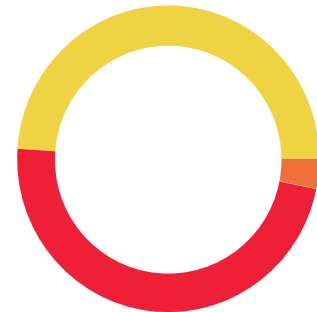

DEPÓSITOS	\$1,715,684.87
RETIROS	\$1,677,890.69
COMISIONES	\$1,194.00
OTROS CARGOS	\$191.04
SALDO FINAL	\$109,284.12

**Línea Directa para su empresa:**

Ciudad de México: (55) 5140 5640 | Monterrey: (81) 8156 9640 | Guadalajara: (33) 3669 9040 | Resto del país: 800 - DIRECTA (3473282) | Visita nuestra página: [www.banorte.com](http://www.banorte.com)  
Banco Mercantil del Norte S.A. Institución de Banca Múltiple Grupo Financiero Banorte, Av. Revolución No. 3000, Colonia La Primavera C.P.64830, Municipio Monterrey  
Nuevo Leon. RFC BMN930209927





**DETALLE DE MOVIMIENTOS (PESOS) (CONTINUACIÓN) ▼**
**Enlace Global Pm S/Intereses**

FECHA	DESCRIPCIÓN / ESTABLECIMIENTO	MONTO DEL DEPOSITO	MONTO DEL RETIRO	SALDO
08-JUN-23	DEV.SPEINUMERO DE LINEA DE TEL REFERENCIA:0000100 MOT DEV:F NUMERO DE LINEA DE TELEFONIA M BCO:40012 BENEFIC:CARLOS EDUARDO NAVARRO ROMO ORDENANTE:COMISION ESTATAL DE DERECHOS HUMANOS CVE.RASTR: 8846APR1202306082338070021 HORA LIQ: 16:30:42 hrs.		216.00-	2,676.95
08-JUN-23	TRASPASO A CUENTA DE TERCEROS 0000000098 IVA:00000000.00 , A LA CUENTA: 4915669437197732 viaticos a comprobar AL R.F.C. ZARD0009193R2		216.00	2,460.95
09-JUN-23	DEPOSITO DE CUENTA PROPIA 0009062023 , DE LA CUENTA 0190154938 fondeo para pagos	17,016.09		19,477.04
09-JUN-23	TRASPASO A CUENTA DE TERCEROS 0000000102 IVA:00000000.00 , A LA CUENTA: 0176435462 viaticos a comprobar AL R.F.C. ROGJ750624GW0		132.00	19,345.04
09-JUN-23	TRASPASO A CUENTA DE TERCEROS 0000000103 IVA:00000000.00 , A LA CUENTA: 4915663473452861 viaticos a comprobar AL R.F.C. CAME720229LD7		978.00	18,367.04
09-JUN-23	COMPRA ORDEN DE PAGO SPEI 0000315 =REFERENCIA CTA/CLABE: 002320700926861738, BEM SPEI BCO:002 BENEF:FUMIGACIONES MORCIZ S A DE C (DATO NO VERIF POR ESTA INST), fumigacion para insectos rastros CVE RASTREO: 8846APR1202306092340233515 RFC: CPF1508062N9 IVA: 000000000000.00 BANAMEX HORA LIQ: 16:33:17		9,222.00	9,145.04
09-JUN-23	COMISION ORDEN DE PAGO SPEI REFERENCIA: 0000315		5.00	9,140.04
09-JUN-23	I.V.A. ORDEN DE PAGO SPEI REFERENCIA: 0000315		0.80	9,139.24
10-JUN-23	CHEQUE CAMARA 0026646 TCA0407219T6		550.00	8,589.24
10-JUN-23	CHEQUE CAMARA 0026647 TCA0407219T6		829.00	7,760.24
10-JUN-23	CHEQUE CAMARA 0026648 TCA0407219T6		900.00	6,860.24
12-JUN-23	CHEQUE PAGADO 0026650		4,849.84	2,010.40
12-JUN-23	DEV.CHQVEN. 0026635 COMISION POR DEVOLUCION DE CHEQUE EN VENTANILLA NO.CHQ:0026635 SUC:0173 IMP: 7,369.89 SDO.DIS: 2,010.40		990.00	1,020.40
12-JUN-23	IVA COM.CHQ.S/FONDOS0026635 COMISION POR DEVOLUCION DE CHEQUE EN VENTANILLA NO.CHQ:0026635 SUC:0173 IMP: 7,369.89 SDO.DIS: 2,010.40		158.40	862.00
13-JUN-23	DEPOSITO DE CUENTA PROPIA 0000000001 , DE LA CUENTA 0190154938 fondeo para pagos	100,000.00		100,862.00
13-JUN-23	COMPRA ORDEN DE PAGO SPEI 0000112 =REFERENCIA CTA/CEL : 1505860315 , BEM SPEI BCO:012 BENEF:CARLOS EDUARDO NAVARRO ROM (DATO NO VERIF POR ESTA INST), VIATICOS A COMPROBAR CVE RASTREO: 8846APR1202306132345234704 RFC: NARC840702RI1 IVA: 000000000000.00 BBVA BANCOMER HORA LIQ: 08:51:29		5,695.00	95,167.00
13-JUN-23	COMISION ORDEN DE PAGO SPEI REFERENCIA: 0000112		5.00	95,162.00
13-JUN-23	I.V.A. ORDEN DE PAGO SPEI REFERENCIA: 0000112		0.80	95,161.20
13-JUN-23	DEV.SPEINUMERO DE LINEA DE TEL REFERENCIA:0000112 MOT DEV:F NUMERO DE LINEA DE TELEFONIA M BCO:40012 BENEFIC:CARLOS EDUARDO NAVARRO ROMO ORDENANTE:COMISION ESTATAL DE DERECHOS HUMANOS CVE.RASTR: 8846APR1202306132345234704 HORA LIQ: 08:51:39 hrs.		5,695.00-	100,856.20
13-JUN-23	COMPRA ORDEN DE PAGO SPEI 0000112 =REFERENCIA CTA/CEL : 1505860315 , BEM SPEI BCO:012 BENEF:CARLOS EDUARDO NAVARRO ROM (DATO NO VERIF POR ESTA INST), VIATICOS A COMPROBAR CVE RASTREO: 8846APR1202306132345238216 RFC: NARC840702RI1 IVA: 000000000000.00 BBVA BANCOMER HORA LIQ: 08:54:32		5,695.00	95,161.20
13-JUN-23	COMISION ORDEN DE PAGO SPEI REFERENCIA: 0000112		5.00	95,156.20
13-JUN-23	I.V.A. ORDEN DE PAGO SPEI REFERENCIA: 0000112		0.80	95,155.40
13-JUN-23	DEV.SPEINUMERO DE LINEA DE TEL REFERENCIA:0000112 MOT DEV:F NUMERO DE LINEA DE TELEFONIA M BCO:40012 BENEFIC:CARLOS EDUARDO NAVARRO ROMO ORDENANTE:COMISION ESTATAL DE DERECHOS HUMANOS CVE.RASTR: 8846APR1202306132345238216 HORA LIQ: 08:54:39 hrs.		5,695.00-	100,850.40
13-JUN-23	TRASPASO A CUENTA DE TERCEROS 0000002088 IVA:00000000.00 , A LA CUENTA: 4189143110440834 viaticos a comprobar AL R.F.C. ROGM0009217UA		2,088.00	98,762.40
13-JUN-23	TRASPASO A CUENTA DE TERCEROS 0000000111 IVA:00000000.00 , A LA CUENTA: 0496754629 viaticos a comprobar AL R.F.C. MOMJ721228415		2,088.00	96,674.40
13-JUN-23	COMPRA ORDEN DE PAGO SPEI 0000112 =REFERENCIA CTA/CLABE: 002320701112376874, BEM SPEI BCO:002 BENEF:CARLOS EDUARDO NAVARRO ROM (DATO NO VERIF POR ESTA INST), VIATICOS A COMPROBAR CVE RASTREO: 8846APR2202306132345325649 RFC: NORC730428QK8 IVA: 000000000000.00 BANAMEX HORA LIQ: 09:46:13		5,695.00	90,979.40
13-JUN-23	COMISION ORDEN DE PAGO SPEI REFERENCIA: 0000112		5.00	90,974.40
13-JUN-23	I.V.A. ORDEN DE PAGO SPEI REFERENCIA: 0000112		0.80	90,973.60

**Línea Directa para su empresa:**

Ciudad de México: (55) 5140 5640 | Monterrey: (81) 8156 9640 | Guadalajara: (33) 3669 9040 | Resto del país: 800 - DIRECTA (3473282) | Visita nuestra página: [www.banorte.com](http://www.banorte.com)  
 Banco Mercantil del Norte S.A. Institución de Banca Múltiple Grupo Financiero Banorte, Av. Revolución No. 3000, Colonia La Primavera C.P.64830, Municipio Monterrey  
 Nuevo Leon. RFC BMN930209927

**DETALLE DE MOVIMIENTOS (PESOS) (CONTINUACIÓN) ▼**
**Enlace Global Pm S/Intereses**

FECHA	DESCRIPCIÓN / ESTABLECIMIENTO	MONTO DEL DEPOSITO	MONTO DEL RETIRO	SALDO
13-JUN-23	COMPRA ORDEN DE PAGO SPEI 0000001 =REFERENCIA CTA/CLABE: 002320701112376874, BEM SPEI BCO:002 BENEF:CARLOS EDUARDO NAVARRO ROM (DATO NO VERIF POR ESTA INST), gastos a comprobar CVE RASTREO: 8846APR202306132345611219 RFC: NORC730428QK8 IVA: 00000000000.00 BANAMEX HORA LIQ: 12:11:39		12,000.00	78,973.60
13-JUN-23	COMISION ORDEN DE PAGO SPEI REFERENCIA: 0000001		5.00	78,968.60
13-JUN-23	I.V.A. ORDEN DE PAGO SPEI REFERENCIA: 0000001		0.80	78,967.80
13-JUN-23	CHEQUE PAGADO 0026635 DEPOSITO A CTA. 1209061609 RFC MOCM670513CG3		7,369.89	71,597.91
13-JUN-23	DEP.EFECTIVO	1,290.00		72,887.91
13-JUN-23	CHEQUE PAGADO 0026651		62,266.33	10,621.58
13-JUN-23	DEPOSITO DE CUENTA PROPIA 0000000001, DE LA CUENTA 0190154938 fondeo para pagos	70,058.15		80,679.73
13-JUN-23	TRASPASO A CUENTA DE TERCEROS 0000000101 IVA:00000000.00, A LA CUENTA: 1201271840 viaticos a comprobar AL R.F.C. SANA760624AJ9		2,798.00	77,881.73
13-JUN-23	TRASPASO A CUENTA DE TERCEROS 0000000109 IVA:00000000.00, A LA CUENTA: 0805188385 viaticos a comprobar AL R.F.C. LUBA750728GWA		1,716.00	76,165.73
13-JUN-23	COMPRA ORDEN DE PAGO SPEI 0000319 =REFERENCIA CTA/CLABE: 021333040619381897, BEM SPEI BCO:021 BENEF:EUGENIO ALBERTO GONZALEZ VILLAN (DATO NO VERIF POR ESTA INST), arrendamiento junio outlan de navarro CVE RASTREO: 8846APR1202306132346294019 RFC: GOVES81111ER3 IVA: 000000000000.00 HSBC HORA LIQ: 17:49:55		8,347.50	67,818.23
13-JUN-23	COMISION ORDEN DE PAGO SPEI REFERENCIA: 0000319		5.00	67,813.23
13-JUN-23	I.V.A. ORDEN DE PAGO SPEI REFERENCIA: 0000319		0.80	67,812.43
14-JUN-23	CARGO POR PAGO CONCENTRACION BEM TELCEL (RADIO M 0000000000000000000000000505353713710 AL RFC RDI841003QJ4 RAS 88463165945496037478 FAC 037478		1,247.00	66,565.43
14-JUN-23	CARGO POR PAGO CONCENTRACION BEM COMISION FEDERA 0000000000014662006025432306190000001730 AL RFC CSS160330CP7 RAS 88463165031483088924 FAC 088924		173.00	66,392.43
14-JUN-23	TRASPASO A CUENTA DE TERCEROS 0000000110 IVA:00000000.00, A LA CUENTA: 4915664475359880 viaticos a comprobar AL R.F.C. NAMV7502081A4		1,716.00	64,676.43
14-JUN-23	TRASPASO 0000230614, DE LA CUENTA: 1204653670 Devolucion viaticos	657.00		65,333.43
14-JUN-23	DEPOSITO DE CUENTA PROPIA 0000000001, DE LA CUENTA 0190154938 Fondeo de pagos junio 14-06-2	198,864.65		264,198.08
15-JUN-23	DEPOSITO DE CUENTA PROPIA 0000000001, DE LA CUENTA 0190154938 fondeo pagos	75,006.33		339,204.41
15-JUN-23	COMPRA ORDEN DE PAGO SPEI 0094556 =REFERENCIA CTA/CLABE: 002180087005319970, BEM SPEI BCO:002 BENEF:SEDA (DATO NO VERIF POR ESTA INST), SEDAR 1Q junio 2023 CVE RASTREO: 8846APR1202306152350031824 RFC: IPE540101TSO IVA: 000000000000.00 BANAMEX HORA LIQ: 12:20:50		75,171.24	264,033.17
15-JUN-23	COMISION ORDEN DE PAGO SPEI REFERENCIA: 0094556		5.00	264,028.17
15-JUN-23	I.V.A. ORDEN DE PAGO SPEI REFERENCIA: 0094556		0.80	264,027.37
15-JUN-23	COMPRA ORDEN DE PAGO SPEI 0000145 =REFERENCIA CTA/CLABE: 030320900014050265, BEM SPEI BCO:030 BENEF:Marcela Sandoval Gome (DATO NO VERIF POR ESTA INST), pension alimeticia 1Q junio CVE RASTREO: 8846APR1202306152350031832 RFC: SAGM771110934 IVA: 000000000000.00 BAJIO HORA LIQ: 12:20:50		4,374.76	259,652.61
15-JUN-23	COMISION ORDEN DE PAGO SPEI REFERENCIA: 0000145		5.00	259,647.61
15-JUN-23	I.V.A. ORDEN DE PAGO SPEI REFERENCIA: 0000145		0.80	259,646.81
15-JUN-23	COMPRA ORDEN DE PAGO SPEI 0000145 =REFERENCIA CTA/CLABE: 012320015847744855, BEM SPEI BCO:012 BENEF:Ma de Jesus Luna Pere (DATO NO VERIF POR ESTA INST), pension alimeticia 1Q junio CVE RASTREO: 8846APR1202306152350031839 RFC: LUPJ710829KKO IVA: 000000000000.00 BBVA BANCOMER HORA LIQ: 12:20:50		4,829.80	254,817.01
15-JUN-23	COMISION ORDEN DE PAGO SPEI REFERENCIA: 0000145		5.00	254,812.01
15-JUN-23	I.V.A. ORDEN DE PAGO SPEI REFERENCIA: 0000145		0.80	254,811.21
15-JUN-23	COMPRA ORDEN DE PAGO SPEI 0000145 =REFERENCIA CTA/CLABE: 127320013407053378, BEM SPEI BCO:127 BENEF:Griselda Janette Castillo Torre (DATO NO VERIF POR ESTA INST), pension alimeticia 1Q junio CVE RASTREO: 8846APR1202306152350031848 RFC: CATG7507054U7 IVA: 000000000000.00 AZTECA HORA LIQ: 12:20:50		4,374.76	250,436.45
15-JUN-23	COMISION ORDEN DE PAGO SPEI REFERENCIA: 0000145		5.00	250,431.45
15-JUN-23	I.V.A. ORDEN DE PAGO SPEI REFERENCIA: 0000145		0.80	250,430.65

**Línea Directa para su empresa:**

Ciudad de México: (55) 5140 5640 | Monterrey: (81) 8156 9640 | Guadalajara: (33) 3669 9040 | Resto del país: 800 - DIRECTA (3473282) | Visita nuestra página: [www.banorte.com](http://www.banorte.com)  
 Banco Mercantil del Norte S.A. Institución de Banca Múltiple Grupo Financiero Banorte, Av. Revolución No. 3000, Colonia La Primavera C.P.64830, Municipio Monterrey  
 Nuevo Leon. RFC BMN930209927

**DETALLE DE MOVIMIENTOS (PESOS) (CONTINUACIÓN) ▼**
**Enlace Global Pm S/Intereses**

FECHA	DESCRIPCIÓN / ESTABLECIMIENTO	MONTO DEL DEPOSITO	MONTO DEL RETIRO	SALDO
15-JUN-23	COMPRA ORDEN DE PAGO SPEI 0000323 =REFERENCIA CTA/CLABE: 012320001488273977, BEM SPEI BCO:012 BENEF:SEITON DE MEXICO SA DE C (DATO NO VERIF POR ESTA INST), arrendamiento multifuncionales mayo CVE RASTREO: 8846APR1202306152350031854 RFC: SME9604127R9 IVA: 000000000000.00 BBVA BANCOMER HORA LIQ: 12:20:50		51,625.67	198,804.98
15-JUN-23	COMISION ORDEN DE PAGO SPEI REFERENCIA: 0000323		5.00	198,799.98
15-JUN-23	I.V.A. ORDEN DE PAGO SPEI REFERENCIA: 0000323		0.80	198,799.18
15-JUN-23	COMPRA ORDEN DE PAGO SPEI 0000323 =REFERENCIA CTA/CLABE: 012320001488273977, BEM SPEI BCO:012 BENEF:SEITON DE MEXICO SA DE C (DATO NO VERIF POR ESTA INST), arrendamiento multifuncionales abril CVE RASTREO: 8846APR1202306152350031858 RFC: SME9604127R9 IVA: 000000000000.00 BBVA BANCOMER HORA LIQ: 12:20:50		53,474.29	145,324.89
15-JUN-23	COMISION ORDEN DE PAGO SPEI REFERENCIA: 0000323		5.00	145,319.89
15-JUN-23	I.V.A. ORDEN DE PAGO SPEI REFERENCIA: 0000323		0.80	145,319.09
15-JUN-23	CHEQUE PAGADO 0026653		5,000.00	140,319.09
15-JUN-23	DEPOSITO DE CUENTA PROPIA 0000000001 , DE LA CUENTA 0190154938 fondeo para pagos	100,012.67		240,331.76
15-JUN-23	COMPRA ORDEN DE PAGO SPEI 0000330 =REFERENCIA CTA/CLABE: 012320001550123845, BEM SPEI BCO:012 BENEF:Sarre Ecología SA de C (DATO NO VERIF POR ESTA INST), recoleccion de basura mayo CVE RASTREO: 8846APR1202306152350212356 RFC: SEC0202275Y5 IVA: 000000000000.00 BBVA BANCOMER HORA LIQ: 13:07:02		7,516.80	232,814.96
15-JUN-23	COMISION ORDEN DE PAGO SPEI REFERENCIA: 0000330		5.00	232,809.96
15-JUN-23	I.V.A. ORDEN DE PAGO SPEI REFERENCIA: 0000330		0.80	232,809.16
15-JUN-23	COMPRA ORDEN DE PAGO SPEI 0220231 =REFERENCIA CTA/CLABE: 012914002014222862, BEM SPEI BCO:012 BENEF:MUNICIPIO DE ZAPOTLAN EL GRANDE (DATO NO VERIF POR ESTA INST), reintegro de pago energia electrica CVE RASTREO: 8846APR1202306152350761717 RFC: MZG8501012NA IVA: 000000000000.00 BBVA BANCOMER HORA LIQ: 15:28:57		3,491.00	229,318.16
15-JUN-23	COMISION ORDEN DE PAGO SPEI REFERENCIA: 0220231		5.00	229,313.16
15-JUN-23	I.V.A. ORDEN DE PAGO SPEI REFERENCIA: 0220231		0.80	229,312.36
15-JUN-23	COMPRA ORDEN DE PAGO SPEI 0000326 =REFERENCIA CTA/CLABE: 012320004447002445, BEM SPEI BCO:012 BENEF:MEBLERA EL DUENDE SA DE C (DATO NO VERIF POR ESTA INST), dispensador de agua CVE RASTREO: 8846APR2202306152350761723 RFC: MDU711201PJO IVA: 000000000000.00 BBVA BANCOMER HORA LIQ: 15:28:57		6,815.00	222,497.36
15-JUN-23	COMISION ORDEN DE PAGO SPEI REFERENCIA: 0000326		5.00	222,492.36
15-JUN-23	I.V.A. ORDEN DE PAGO SPEI REFERENCIA: 0000326		0.80	222,491.56
15-JUN-23	COMPRA ORDEN DE PAGO SPEI 0000328 =REFERENCIA CTA/CLABE: 112180171332197632, BEM SPEI BCO:112 BENEF:Grupo W COM SA de C (DATO NO VERIF POR ESTA INST), internet satelital san andres cohamiata CVE RASTREO: 8846APR1202306152350761726 RFC: GWC991019PUA IVA: 000000000000.00 BMONEX HORA LIQ: 15:28:57		2,399.00	220,092.56
15-JUN-23	COMISION ORDEN DE PAGO SPEI REFERENCIA: 0000328		5.00	220,087.56
15-JUN-23	I.V.A. ORDEN DE PAGO SPEI REFERENCIA: 0000328		0.80	220,086.76
15-JUN-23	COMPRA ORDEN DE PAGO SPEI 0000105 =REFERENCIA CTA/CLABE: 012180015518468891, BEM SPEI BCO:012 BENEF:Javier Ortega Ponc (DATO NO VERIF POR ESTA INST), VIATICOS A COMPROBAR CVE RASTREO: 8846APR1202306152350761729 RFC: OEPJ6507237V9 IVA: 000000000000.00 BBVA BANCOMER HORA LIQ: 15:28:57		1,194.00	218,892.76
15-JUN-23	COMISION ORDEN DE PAGO SPEI REFERENCIA: 0000105		5.00	218,887.76
15-JUN-23	I.V.A. ORDEN DE PAGO SPEI REFERENCIA: 0000105		0.80	218,886.96
15-JUN-23	DEV.SPEIESTRUCTURA INF ADIC IN REFERENCIA:0220231 MOT DEV:G ESTRUCTURA INF ADIC INCORRECTA BCO:40012 BENEFIC:MUNICIPIO DE ZAPOTLAN EL GRANDE JALISCO ORDENANTE:COMISION ESTATAL DE DERECHOS HUMANOS CVE.RASTR: 8846APR1202306152350761717 HORA LIQ: 15:29:16 hrs.		3,491.00-	222,377.96
15-JUN-23	TRASPASO A CUENTA DE TERCEROS 0000000332 IVA:00000000.00 , A LA CUENTA: 1201268297 reposicion de caja chica AL R.F.C. GULU6705038P4		11,858.03	210,519.93
15-JUN-23	TRASPASO A CUENTA DE TERCEROS 0000000329 IVA:00000000.00 , A LA CUENTA: 1001496496 servicio vigilancia mayo 2023 AL R.F.C. SES0006236D0		31,320.00	179,199.93
15-JUN-23	TRASPASO A CUENTA DE TERCEROS 0000000104 IVA:00000000.00 , A LA CUENTA: 0883716469 viaticos a comprobar AL R.F.C. GUPS821020LM7		132.00	179,067.93
15-JUN-23	TRASPASO A CUENTA DE TERCEROS 0000000116 IVA:00000000.00 , A LA CUENTA: 4915663478235907 viaticos a comprobar AL R.F.C. GOMB9104229H4		900.00	178,167.93

**Línea Directa para su empresa:**

Ciudad de México: (55) 5140 5640 | Monterrey: (81) 8156 9640 | Guadalajara: (33) 3669 9040 | Resto del país: 800 - DIRECTA (3473282) | Visita nuestra página: [www.banorte.com](http://www.banorte.com)  
 Banco Mercantil del Norte S.A. Institución de Banca Múltiple Grupo Financiero Banorte, Av. Revolución No. 3000, Colonia La Primavera C.P.64830, Municipio Monterrey  
 Nuevo Leon. RFC BMN930209927



**DETALLE DE MOVIMIENTOS (PESOS) (CONTINUACIÓN) ▼**
**Enlace Global Pm S/Intereses**

FECHA	DESCRIPCIÓN / ESTABLECIMIENTO	MONTO DEL DEPOSITO	MONTO DEL RETIRO	SALDO
15-JUN-23	COMPRA ORDEN DE PAGO SPEI 1422286 =REFERENCIA CTA/CLABE: 012914002014222862, BEM SPEI BCO:012 BENEF:MUNICIPIO DE ZAPOTLAN EL GRANDE (DATO NO VERIF POR ESTA INST), 36418939913518164214 CVE RASTREO: 8846APR2202306152350831019 RFC: MZG8501012NA IVA: 000000000000.00 BBVA BANCOMER HORA LIQ: 15:48:53		3,491.00	174,676.93
15-JUN-23	COMISION ORDEN DE PAGO SPEI REFERENCIA: 1422286		5.00	174,671.93
15-JUN-23	I.V.A. ORDEN DE PAGO SPEI REFERENCIA: 1422286		0.80	174,671.13
15-JUN-23	COMPRA ORDEN DE PAGO SPEI 0000001 =REFERENCIA CTA/CLABE: 002320701112376874, BEM SPEI BCO:002 BENEF:CARLOS EDUARDO NAVARRO ROM (DATO NO VERIF POR ESTA INST), VIATICOS A COMPROBAR CVE RASTREO: 8846APR2202306152350944734 RFC: NORC730428QK8 IVA: 000000000000.00 BANAMEX HORA LIQ: 16:18:03		216.00	174,455.13
15-JUN-23	COMISION ORDEN DE PAGO SPEI REFERENCIA: 0000001		5.00	174,450.13
15-JUN-23	I.V.A. ORDEN DE PAGO SPEI REFERENCIA: 0000001		0.80	174,449.33
19-JUN-23	TRASPASO A CUENTA PROPIA 000000001 IVA:00000000.00 , A LA CUENTA 0174254089 fondo impuestos retenciones AL R.F.C. CED930224MP7		4,796.99	169,652.34
21-JUN-23	CHEQUE PAGADO 0026656		551.00	169,101.34
21-JUN-23	DEP.EFECTIVO	1,252.00		170,353.34
21-JUN-23	DEP.EFECTIVO	2,902.00		173,255.34
21-JUN-23	DEP.EFECTIVO	190.00		173,445.34
21-JUN-23	DEP.EFECTIVO	1,181.00		174,626.34
22-JUN-23	TRASPASO 0000230622 , DE LA CUENTA: 1206835256 Ulises	3,051.80		177,678.14
22-JUN-23	TRASPASO A CUENTA DE TERCEROS 0000000119 IVA:00000000.00 , A LA CUENTA: 4915669437196213 viaticos a comprobar AL R.F.C. BANA8807112I2		216.00	177,462.14
22-JUN-23	COMPRA ORDEN DE PAGO SPEI 0000118 =REFERENCIA CTA/CLABE: 012320015379554160, BEM SPEI BCO:012 BENEF:Christopher Angel de Leon Ramir (DATO NO VERIF POR ESTA INST), VIATICOS A COMPROBAR CVE RASTREO: 8846APR2202306222363611567 RFC: LERC9912141E7 IVA: 000000000000.00 BBVA BANCOMER HORA LIQ: 18:23:26		618.00	176,844.14
22-JUN-23	COMISION ORDEN DE PAGO SPEI REFERENCIA: 0000118		5.00	176,839.14
22-JUN-23	I.V.A. ORDEN DE PAGO SPEI REFERENCIA: 0000118		0.80	176,838.34
22-JUN-23	COMPRA ORDEN DE PAGO SPEI 0000417 =REFERENCIA CTA/CLABE: 002320701112376874, BEM SPEI BCO:002 BENEF:CARLOS EDUARDO NAVARRO ROM (DATO NO VERIF POR ESTA INST), gastos a comprobar CVE RASTREO: 8846APR1202306222363622808 RFC: NORC730428QK8 IVA: 000000000000.00 BANAMEX HORA LIQ: 18:28:31		2,500.00	174,338.34
22-JUN-23	COMISION ORDEN DE PAGO SPEI REFERENCIA: 0000417		5.00	174,333.34
22-JUN-23	I.V.A. ORDEN DE PAGO SPEI REFERENCIA: 0000417		0.80	174,332.54
22-JUN-23	COMPRA ORDEN DE PAGO SPEI 0000336 =REFERENCIA CTA/CLABE: 137320101594844622, BEM SPEI BCO:137 BENEF:Julio Cesar Hernandez Varga (DATO NO VERIF POR ESTA INST), pension mayo 2023 CVE RASTREO: 8846APR1202306222363646741 RFC: HEVJ740528DJ2 IVA: 000000000000.00 BANCOPPEL HORA LIQ: 18:41:52		5,000.00	169,332.54
22-JUN-23	COMISION ORDEN DE PAGO SPEI REFERENCIA: 0000336		5.00	169,327.54
22-JUN-23	I.V.A. ORDEN DE PAGO SPEI REFERENCIA: 0000336		0.80	169,326.74
22-JUN-23	COMPRA ORDEN DE PAGO SPEI 0000335 =REFERENCIA CTA/CLABE: 012320004621494002, BEM SPEI BCO:012 BENEF:EDWIN DE JESUS GALINDO GALVA (DATO NO VERIF POR ESTA INST), lavado y aspirado del auditorio maricela CVE RASTREO: 8846APR2202306222363732198 RFC: GAGE940102SP3 IVA: 000000000000.00 BBVA BANCOMER HORA LIQ: 19:36:42		6,496.00	162,830.74
22-JUN-23	COMISION ORDEN DE PAGO SPEI REFERENCIA: 0000335		5.00	162,825.74
22-JUN-23	I.V.A. ORDEN DE PAGO SPEI REFERENCIA: 0000335		0.80	162,824.94
23-JUN-23	CHEQUE PAGADO 0026659		7,000.00	155,824.94
23-JUN-23	CHEQUE PAGADO 0026652 DEPOSITO A CTA. 0176435257 RFC HENR700630TY3		2,088.00	153,736.94
23-JUN-23	DEPOSITO DE CUENTA PROPIA 0000000000 , DE LA CUENTA 0190154938	95,541.84		249,278.78
23-JUN-23	TRASPASO A CUENTA DE TERCEROS 0000000117 IVA:00000000.00 , A LA CUENTA: 1204653625 viaticos a comprobar AL R.F.C. NORC730428QK8		586.00	248,692.78
23-JUN-23	TRASPASO A CUENTA DE TERCEROS 0000000339 IVA:00000000.00 , A LA CUENTA: 1066253429 adecuacion oficina juridico AL R.F.C. SAAL880323KN1		44,872.81	203,819.97
23-JUN-23	COMPRA ORDEN DE PAGO SPEI 0000345 =REFERENCIA CTA/CLABE: 030320900032298999, BEM SPEI BCO:030 BENEF:CONSTRUCCIONES Y MANTENIMIENTO (DATO NO VERIF POR ESTA INST), IMPERMEABILIZACION DE INMUEBLES CEDHJ CVE RASTREO: 8846APR1202306232365601579 RFC: CMG150810DV9 IVA: 000000000000.00 BAJIO HORA LIQ: 16:48:22		102,545.97	101,274.00

**Línea Directa para su empresa:**

Ciudad de México: (55) 5140 5640 | Monterrey: (81) 8156 9640 | Guadalajara: (33) 3669 9040 | Resto del país: 800 - DIRECTA (3473282) | Visita nuestra página: [www.banorte.com](http://www.banorte.com)  
 Banco Mercantil del Norte S.A. Institución de Banca Múltiple Grupo Financiero Banorte, Av. Revolución No. 3000, Colonia La Primavera C.P.64830, Municipio Monterrey  
 Nuevo Leon. RFC BMN930209927

**DETALLE DE MOVIMIENTOS (PESOS) (CONTINUACIÓN) ▼**
**Enlace Global Pm S/Intereses**

FECHA	DESCRIPCIÓN / ESTABLECIMIENTO	MONTO DEL DEPOSITO	MONTO DEL RETIRO	SALDO
23-JUN-23	COMISION ORDEN DE PAGO SPEI REFERENCIA: 0000345		5.00	101,269.00
23-JUN-23	I.V.A. ORDEN DE PAGO SPEI REFERENCIA: 0000345		0.80	101,268.20
23-JUN-23	TRASPASO A CUENTA DE TERCEROS 0000000342 IVA:00000000.00 , A LA CUENTA: 0215694391 desarmado y desinstalado de la antea de telecomuni AL R.F.C. CCO1308133VA		19,256.58	82,011.62
23-JUN-23	CARGO POR PAGO CONCENTRACION BEM CUENTA MAESTRA 000000000000000000000000000000000000F05421 AL RFC TME840315KT6 RAS 88463174656943004368 FAC 004368		33,039.09	48,972.53
23-JUN-23	COMPRA ORDEN DE PAGO SPEI 0000344 =REFERENCIA CTA/CLABE: 012404001117310920, BEM SPEI BCO:012 BENEF:Extravision Comunicacion SAPI d (DATO NO VERIF POR ESTA INST), internet tuxpan del sur junio CVE RASTREO: 8846APR2202306232365645962 RFC: ECO130611V3A IVA: 000000000000.00 BBVA BANCOMER HORA LIQ: 17:02:19		892.68	48,079.85
23-JUN-23	COMISION ORDEN DE PAGO SPEI REFERENCIA: 0000344		5.00	48,074.85
23-JUN-23	I.V.A. ORDEN DE PAGO SPEI REFERENCIA: 0000344		0.80	48,074.05
23-JUN-23	COMPRA ORDEN DE PAGO SPEI 0000347 =REFERENCIA CTA/CLABE: 012320004810242489, BEM SPEI BCO:012 BENEF:GERARDO ELIZALDE SANGUIN (DATO NO VERIF POR ESTA INST), Reparacion aire acondicionado CVE RASTREO: 8846APR2202306232365650711 RFC: EISG600508E34 IVA: 000000000000.00 BBVA BANCOMER HORA LIQ: 17:03:52		4,988.00	43,086.05
23-JUN-23	COMISION ORDEN DE PAGO SPEI REFERENCIA: 0000347		5.00	43,081.05
23-JUN-23	I.V.A. ORDEN DE PAGO SPEI REFERENCIA: 0000347		0.80	43,080.25
23-JUN-23	COMPRA ORDEN DE PAGO SPEI 0000346 =REFERENCIA CTA/CLABE: 014320655057892793, BEM SPEI BCO:014 BENEF:SP Internacional Logistics S de (DATO NO VERIF POR ESTA INST), guias preparadas CVE RASTREO: 8846APR1202306232365769539 RFC: SIL160803LD9 IVA: 000000000000.00 SANTANDER HORA LIQ: 17:46:14		18,899.88	24,180.37
23-JUN-23	COMISION ORDEN DE PAGO SPEI REFERENCIA: 0000346		5.00	24,175.37
23-JUN-23	I.V.A. ORDEN DE PAGO SPEI REFERENCIA: 0000346		0.80	24,174.57
26-JUN-23	DEPOSITO DE CUENTA PROPIA 0000000001 , DE LA CUENTA 0190154938 fondeo para pagos	50,000.70		74,175.27
26-JUN-23	002601002306260000535806 SPEI RECIBIDO, BCO:0012 BBVA BANCOMER HR LIQ: 14:32:28 DEL CLIENTE INSTITUTO DE PENSION ES DEL ESTADO DE JA DE LA CLABE 012320004484640226 CON RFC IPE540101GX0 CONCEPTO: SOLICITUD 1523003632 REFERENCIA: 2635806 CVE RAST: 002601002306260000535806	31,330.57		105,505.84
27-JUN-23	CHEQUE PAGADO 0026657		500.00	105,005.84
27-JUN-23	CHEQUE PAGADO 0026658		1,000.00	104,005.84
28-JUN-23	TRASPASO A CUENTA DE TERCEROS 0000000121 IVA:00000000.00 , A LA CUENTA: 1121358447 VIATICOS A COMPROBAR AL R.F.C. UOSF701020HS3		7,610.00	96,395.84
28-JUN-23	CHEQUE PAGADO 0026661		4,778.00	91,617.84
28-JUN-23	CHEQUE PAGADO 0026662		4,778.00	86,839.84
28-JUN-23	COMPRA ORDEN DE PAGO SPEI 4899581 =REFERENCIA CTA/CLABE: 00258000877305574, BEM SPEI BCO:002 BENEF:Home Depot Mexico S de RI de C (DATO NO VERIF POR ESTA INST), juegos de jardin CVE RASTREO: 8846APR1202306282372295578 RFC: HDM001017AS1 IVA: 000000000000.00 BANAMEX HORA LIQ: 10:25:02		17,704.20	69,135.64
28-JUN-23	COMISION ORDEN DE PAGO SPEI REFERENCIA: 4899581		5.00	69,130.64
28-JUN-23	I.V.A. ORDEN DE PAGO SPEI REFERENCIA: 4899581		0.80	69,129.84
28-JUN-23	CARGO POR PAGO CONCENTRACION BEM TOTAL PLAY TELE 000000000000000000000000000000000000149668819 AL RFC ETP1501216EA RAS 88463179209532002742 FAC 002742		1,872.00	67,257.84
28-JUN-23	TRASPASO A CUENTA DE TERCEROS 0000000333 IVA:00000000.00 , A LA CUENTA: 0215694391 suministro e instalacion de reja electrica AL R.F.C. CCO1308133VA		31,283.74	35,974.10
28-JUN-23	DEP.EFFECTIVO	216.00		36,190.10
28-JUN-23	DEP.EFFECTIVO	192.00		36,382.10
28-JUN-23	DEP.EFFECTIVO	130.00		36,512.10
29-JUN-23	CHEQUE PAGADO 0026696		4,668.06	31,844.04
29-JUN-23	CHEQUE PAGADO 0026695		4,668.06	27,175.98
29-JUN-23	TRASPASO A CUENTA DE TERCEROS 0000000500 IVA:00000000.00 , A LA CUENTA: 0176434782 viaticos a comprobar AL R.F.C. GAFG631110H11		500.00	26,675.98
29-JUN-23	TRASPASO A CUENTA DE TERCEROS 0000000106 IVA:00000000.00 , A LA CUENTA: 0883716469 viaticos a comprobar AL R.F.C. GUPS821020LM7		1,194.00	25,481.98

**Línea Directa para su empresa:**

Ciudad de México: (55) 5140 5640 | Monterrey: (81) 8156 9640 | Guadalajara: (33) 3669 9040 | Resto del país: 800 - DIRECTA (3473282) | Visita nuestra página: [www.banorte.com](http://www.banorte.com)  
 Banco Mercantil del Norte S.A. Institución de Banca Múltiple Grupo Financiero Banorte, Av. Revolución No. 3000, Colonia La Primavera C.P.64830, Municipio Monterrey  
 Nuevo Leon. RFC BMN930209927

**DETALLE DE MOVIMIENTOS (PESOS) (CONTINUACIÓN) ▼**
**Enlace Global Pm S/Intereses**

FECHA	DESCRIPCIÓN / ESTABLECIMIENTO	MONTO DEL DEPOSITO	MONTO DEL RETIRO	SALDO
29-JUN-23	TRASPASO A CUENTA DE TERCEROS 000000107 IVA:00000000.00 , A LA CUENTA: 4915663473452861 VIATICOS A COMPROBAR AL R.F.C. CAME720229LD7		132.00	25,349.98
29-JUN-23	TRASPASO A CUENTA DE TERCEROS 000000078 IVA:00000000.00 , A LA CUENTA: 1121358447 REEMBOLSO DE VIATICOS AL R.F.C. UOSF701020HS3		380.00	24,969.98
29-JUN-23	TRASPASO A CUENTA DE TERCEROS 000000018 IVA:00000000.00 , A LA CUENTA: 1121358447 REEMBOLSO DE VIATICOS AL R.F.C. UOSF701020HS3		1,400.00	23,569.98
29-JUN-23	DEPOSITO DE CUENTA PROPIA 000000000 , DE LA CUENTA 0190154938 fondeo para pagos	138,178.11		161,748.09
29-JUN-23	CHEQUE PAGADO 0026691		6,500.00	155,248.09
29-JUN-23	CHEQUE PAGADO 0026677		6,500.00	148,748.09
29-JUN-23	CHEQUE PAGADO 0026681 DEPOSITO A CTA. 0640416225 RFC AAC8504013R6		6,500.00	142,248.09
29-JUN-23	DEPOSITO DE CUENTA PROPIA 000000001 , DE LA CUENTA 0190154938 fondeo pagos cajas de ahorro	112,836.08		255,084.17
29-JUN-23	CHEQUE PAGADO 0026668 DEPOSITO A CTA. 0269497287 RFC CAAN8707194VA		6,500.00	248,584.17
29-JUN-23	CHEQUE PAGADO 0026674		6,500.00	242,084.17
29-JUN-23	CHEQUE PAGADO 0026676		6,500.00	235,584.17
29-JUN-23	CHEQUE PAGADO 0026671		6,500.00	229,084.17
29-JUN-23	CHEQUE PAGADO 0026688 DEPOSITO A CTA. 0677794853 RFC HUNH871214BH3		6,500.00	222,584.17
29-JUN-23	DEPOSITO DE CUENTA PROPIA 000000001 , DE LA CUENTA 0174254089 comision bancaria mercedes	3.48		222,587.65
29-JUN-23	CHEQUE PAGADO 0026693 DEPOSITO A CTA. 0230655818 RFC LACT930715PE5		6,500.00	216,087.65
29-JUN-23	TRASPASO A CUENTA DE TERCEROS 000000080 IVA:00000000.00 , A LA CUENTA: 4915663478235907 REEMBOLSO DE VIATICOS AL R.F.C. GOMB9104229H4		335.00	215,752.65
29-JUN-23	CHEQUE PAGADO 0026672 DEPOSITO A CTA. 0176435725 RFC COET620430B71		6,500.00	209,252.65
29-JUN-23	CHEQUE PAGADO 0026667		6,500.00	202,752.65
29-JUN-23	CHEQUE PAGADO 0026670 DEPOSITO A CTA. 1118656675 RFC CAEU941202CH7		6,500.00	196,252.65
29-JUN-23	CHEQUE PAGADO 0026683		6,500.00	189,752.65
29-JUN-23	CHEQUE PAGADO 0026673 DEPOSITO A CTA. 0815611837 RFC GARN930623CV4		6,500.00	183,252.65
29-JUN-23	CHEQUE PAGADO 0026678		6,500.00	176,752.65
29-JUN-23	CHEQUE PAGADO 0026665 DEPOSITO A CTA. 0421705977 RFC PEDE960810SZ3		6,500.00	170,252.65
29-JUN-23	CHEQUE PAGADO 0026686 DEPOSITO A CTA. 1008972186 RFC HOBM730210NQ0		6,500.00	163,752.65
29-JUN-23	COMPRA ORDEN DE PAGO SPEI 0000124 =REFERENCIA CTA/CLABE: 012320015379554160, BEM SPEI BCO:012 BENEF:Christopher Angel de Leon Ramir (DATO NO VERIF POR ESTA INST), VIATICOS A COMPROBAR CVE RASTREO: 8846APR1202306292375678404 RFC: LERC9912141E7 IVA: 000000000000.00 BBVA BANCOMER HORA LIQ: 16:24:32		561.00	163,191.65
29-JUN-23	COMISION ORDEN DE PAGO SPEI REFERENCIA: 0000124		5.00	163,186.65
29-JUN-23	I.V.A. ORDEN DE PAGO SPEI REFERENCIA: 0000124		0.80	163,185.85
29-JUN-23	TRASPASO A CUENTA DE TERCEROS 000000126 IVA:00000000.00 , A LA CUENTA: 4915669437196213 VIATICOS A COMPROBAR AL R.F.C. BANA8807112I2		216.00	162,969.85
29-JUN-23	TRASPASO A CUENTA DE TERCEROS 000000125 IVA:00000000.00 , A LA CUENTA: 1204653625 VIATICOS A COMPROBAR AL R.F.C. NORC730428QK8		537.00	162,432.85
30-JUN-23	DEFEKTIVO	1,438.23		163,871.08
30-JUN-23	CHEQUE PAGADO 0026684		6,500.00	157,371.08
30-JUN-23	CHEQUE PAGADO 0026664 DEPOSITO A CTA. 0176435958 RFC GUAM6301057U3		6,408.61	150,962.47
30-JUN-23	CHEQUE PAGADO 0026687 DEPOSITO A CTA. 0217876052 RFC GOF820712M50		6,500.00	144,462.47
30-JUN-23	CHEQUE PAGADO 0026689 DEPOSITO A CTA. 0217876052 RFC GOF820712M50		6,500.00	137,962.47
30-JUN-23	CHEQUE PAGADO 0026690 DEPOSITO A CTA. 0665710074 RFC GOGA731204BPA		6,500.00	131,462.47
30-JUN-23	COMPRA ORDEN DE PAGO SPEI 0000123 =REFERENCIA CTA/CLABE: 030320071038401017, BEM SPEI BCO:030 BENEF:JAVIER PERLASCA CHAVE (DATO NO VERIF POR ESTA INST), VIATICOS A COMPROBAR CVE RASTREO: 8846APR1202306302377701536 RFC: PECJ590524C24 IVA: 000000000000.00 BAJIO HORA LIQ: 11:38:53		7,152.00	124,310.47
30-JUN-23	COMISION ORDEN DE PAGO SPEI REFERENCIA: 0000123		5.00	124,305.47
30-JUN-23	I.V.A. ORDEN DE PAGO SPEI REFERENCIA: 0000123		0.80	124,304.67
30-JUN-23	CHEQUE PAGADO 0026655		12,084.22	112,220.45
30-JUN-23	CHEQUE PAGADO 0026666 DEPOSITO A CTA. 0257376147 RFC MAMX8112049S0		6,500.00	105,720.45
30-JUN-23	CHEQUE PAGADO 0026680 DEPOSITO A CTA. 0176435387 RFC RIPJ760216673		6,500.00	99,220.45
30-JUN-23	CHEQUE PAGADO 0026679		6,500.00	92,720.45

**Línea Directa para su empresa:**

Ciudad de México: (55) 5140 5640 | Monterrey: (81) 8156 9640 | Guadalajara: (33) 3669 9040 | Resto del país: 800 - DIRECTA (3473282) | Visita nuestra página: [www.banorte.com](http://www.banorte.com)  
 Banco Mercantil del Norte S.A. Institución de Banca Múltiple Grupo Financiero Banorte, Av. Revolución No. 3000, Colonia La Primavera C.P.64830, Municipio Monterrey  
 Nuevo Leon. RFC BMN930209927

**DETALLE DE MOVIMIENTOS (PESOS) (CONTINUACIÓN) ▼**
**Enlace Global Pm S/Intereses**

FECHA	DESCRIPCIÓN / ESTABLECIMIENTO	MONTO DEL DEPOSITO	MONTO DEL RETIRO	SALDO
30-JUN-23	DEPOSITO DE CUENTA PROPIA 0000000001 , DE LA CUENTA 0190154938 fondeo para pagos	115,808.18		208,528.63
30-JUN-23	CARGO POR PAGO CONCENTRACION BEM TOTAL PLAY TELE 00000000000000000000000008000002001141190 AL RFC ETP1501216EA RAS 88463181863755002742 FAC 002742		1,199.00	207,329.63
30-JUN-23	CARGO POR PAGO CONCENTRACION BEM SIAPA (AGUA POT 000000000000000000000000000000100486349 AL RFC SIS780421IR3 RAS 88463181864465014298 FAC 014298		12,299.00	195,030.63
30-JUN-23	CARGO POR COMISION CEP		2.00	195,028.63
30-JUN-23	CARGO POR IVA CEP		0.32	195,028.31
30-JUN-23	CARGO POR PAGO CONCENTRACION BEM COMISION FEDERA 000000000014631205019332307090000016120 AL RFC CSS160330CP7 RAS 88463181017387088924 FAC 088924		1,612.00	193,416.31
30-JUN-23	CARGO POR PAGO CONCENTRACION BEM COMISION FEDERA 0000000000014940704052642307100000072165 AL RFC CSS160330CP7 RAS 88463181017396088924 FAC 088924		7,216.00	186,200.31
30-JUN-23	CARGO POR PAGO CONCENTRACION BEM COMISION FEDERA 0000000000014391004030232307100000089783 AL RFC CSS160330CP7 RAS 88463181017402088924 FAC 088924		8,978.00	177,222.31
30-JUN-23	CARGO POR PAGO CONCENTRACION BEM COMISION FEDERA 0000000000014380205038112307060000379122 AL RFC CSS160330CP7 RAS 88463181019836088924 FAC 088924		37,912.00	139,310.31
30-JUN-23	TRASPASO A CUENTA DE TERCEROS 0000000358 IVA:00000000.00 , A LA CUENTA: 1066253429 pago 3er parcí adecuacion de oficinas AL R.F.C. SAAL880323KN1		29,915.19	109,395.12
30-JUN-23	TRASPASO A CUENTA DE TERCEROS 0000000310 IVA:00000000.00 , A LA CUENTA: 0176434782 reposicion de caja chica AL R.F.C. GAFG631110H11		111.00	109,284.12

**▼ POSICIÓN DE VALORES DE MESA DE DINERO Y SOCIEDADES DE INVERSIÓN ▼**
**CONTRATO 0500140428**

Emisión	Títulos	Precio de Mercado	Tasa	Plazo	Vence	Valor Mercado	Inversión %	Fondo %
POSICION INICIAL 01/06/23								
51 NTECT M6	351,976	\$2.981631				\$1,049,462.55	100.00	0.00
TOTAL VALOR CARTERA INICIAL						\$1,049,462.55	100.00	0.00
POSICION DISPONIBLE 30/06/23								
51 NTECT M6	351,976	\$3.006280				\$1,058,138.41	100.00	0.00
TOTAL VALOR CARTERA DISPONIBLE						\$1,058,138.41	100.00	0.00

Esta información es a manera de resumen, la información detallada de movimientos derivados de su contrato de valores serán plasmados en el Estado de Cuenta correspondiente, el cual se emite por separado a este documento en los términos pactados en el referido contrato.

**OTROS ▼**
**Informe de Depósitos en efectivo (IDE) mayores a \$15,000 pesos**

<b>Mes:</b>	<b>JUNIO de 2023</b>
Excedentes de depósitos	\$ 0.00
Tipo de Cambio	\$ 17.0720
<b>Resumen por cliente del ejercicio 2023</b>	
Monto de excedente de depósitos	\$ 18,289.79

**\*Los depósitos en efectivo presentados en el presente informe son aquellos que exceden la cantidad de \$15,000 (Quince mil pesos 00/100) de forma acumulada en todas las cuentas bajo titularidad del cliente dentro de un mes calendario.**

**Advertencia: Incumplir sus obligaciones le puede generar comisiones.**

**El presente estado de cuenta no es un comprobante fiscal.**

La fecha de corte coincide con la fecha de terminación del periodo que se señala en el presente estado de cuenta. Las operaciones efectuadas durante los días no laborales o después de la hora de corte de fin de día serán consideradas en nuestra contabilidad como realizadas en el siguiente día hábil bancario. Usted dispone de 90 días después de la fecha de corte para objetar la información contenida en su estado de cuenta, de no hacerlo se asumirá su conformidad al respecto.

**Línea Directa para su empresa:**

Ciudad de México: (55) 5140 5640 | Monterrey: (81) 8156 9640 | Guadalajara: (33) 3669 9040 | Resto del país: 800 - DIRECTA (3473282) | Visita nuestra página: [www.banorte.com](http://www.banorte.com)  
 Banco Mercantil del Norte S.A. Institución de Banca Múltiple Grupo Financiero Banorte, Av. Revolución No. 3000, Colonia La Primavera C.P.64830, Municipio Monterrey  
 Nuevo Leon. RFC BMN930209927

Cuando no reciba su estado de cuenta durante los 20 días siguientes de la fecha de corte, y no haya dado instrucciones para que no se le envíe, favor de solicitarlo en su sucursal.

En el caso de avisos de modificaciones al contrato de adhesión, recuerde que, si así lo decide, tiene derecho a solicitar la cancelación de su cuenta dentro de los 30 días naturales posteriores a la notificación recibida, sin responsabilidad alguna a su cargo cubriendo, en su caso, los adeudos que se hayan generado a la fecha.

**Aviso de privacidad**

Ponemos a su disposición el Aviso de Privacidad en [www.banorte.com](http://www.banorte.com) en el entendido de que su información será tratada con sujeción a los fines establecidos en el referido Aviso de Privacidad.

**Consultas, Reclamaciones, y Aclaraciones**

**Banco Mercantil del Norte S.A. Institución de Banca Múltiple, Grupo Financiero Banorte** recibe las consultas, reclamaciones o aclaraciones, a través de su **Unidad Especializada de Atención a Usuarios (UNE)**, ubicada en Av. Paseo de la Reforma 195 Piso 1, Colonia Cuauhtémoc, C.P. 06500, Alcaldía Cuauhtémoc, Ciudad de México, Correo electrónico: [une@banorte.com](mailto:une@banorte.com), o al Teléfono: **800 627 2292** así como en cualquiera de sus sucursales. En el caso de no obtener una respuesta satisfactoria o en el caso de requerir consultar y/o comparar información sobre comisiones podrá acudir a la Comisión Nacional para la Protección y Defensa de los Usuarios de Servicios Financieros [www.condusef.gob.mx](http://www.condusef.gob.mx) con número telefónico de atención en la Ciudad de México **(55) 5340 0999** y desde el interior de la República el **800 999 8080**.

**Referencia de Abreviaturas**

ABO	Abono	COM	Comisión	EDO	Estado	O/B	Otro Banco
ATM	Cajero Automático	CONS	Consulta	I.S.R	Impuesto Sobre la Renta	PZO	Plazo
BTE	Banorte	CPA	Compra	I.V.A	Impuesto al Valor Agregado	R.F.C	Registro Federal de Causantes
CAM	Cámara de compensación	CTA	Cuenta	INT	Interés (es)	REV	Reverso
CAP	Capital	DEP	Depósito	INTBC	Interbancaria	S.B.C	Saldo salvo Buen Cobro
CHEQ/CHQ	Cheque	DEV	Devolución	INV	Inversión	VEN	Ventanilla
CLABE	Clave Bancaria Estandarizada	DISP	Disposición/Dispersión	LIQ	Liquidación (Pago)		



Los productos anteriormente descritos se encuentran protegidos por el Instituto para la Protección del Ahorro Bancario (IPAB) hasta por un monto equivalente a 400,000 UDI por cliente, por Institución. Lo anterior de conformidad con las disposiciones legales que regulan a dicho Instituto. Vista la página [www.ipab.org.mx](http://www.ipab.org.mx)

**Línea Directa para su empresa:**

Ciudad de México: (55) 5140 5640 | Monterrey: (81) 8156 9640 | Guadalajara: (33) 3669 9040 | Resto del país: 800 - DIRECTA (3473282) | Visita nuestra página: [www.banorte.com](http://www.banorte.com)  
 Banco Mercantil del Norte S.A. Institución de Banca Múltiple Grupo Financiero Banorte, Av. Revolución No. 3000, Colonia La Primavera C.P.64830, Municipio Monterrey  
 Nuevo Leon. RFC BMN930209927

## COMPROBANTE FISCAL DIGITAL ▼

0186151659 - ENLACE GLOBAL PM S/INTERESES

**Folio Fiscal:** 3E9AC806-26D3-4E86-9808-DD6860FF4AB2  
**No de Serie del Certificado del SAT:** 00001000000507237013  
**No de Serie del Certificado del Emisor:** 00001000000504876057  
**Fecha y hora de certificación:** 2023-07-01T15:34:39  
**Lugar y fecha de elaboración:** 64830 2023-06-30  
**Forma de pago:** 03-Transferencia electrónica de fondos

**Sello Digital del CFDI:**

LmuuSf+JvL4NIE76stOdXc8+n4q17NwOvthK9Nh1eM5905rvJ6cMug8kdZ08qHowEI7En2emWYD0h2179idJdLrjr9NMxMpMFc76HqKfcAN  
Y0xhuAHDkQpZKgi+OYfoaiG1/Cs/SJuq4YHqp89guiDHABiQGpO773EONCSXgBcp6Vo2agSpzjFNxnmJHe3jla3DLIVhFAoiYqhKX4XIUXzkMx  
C8adFVellChAgJV4pP7sQxqL8QoGqOArUxT2s3DHABsdUYernQpEuXl1vgNfL4DHFjyl1Yz/EAs69L86ug31Fpc0tf6F/IRFuaJQbNSg1DAimkmR  
KVOUhgmdDeg==

**Sello del SAT:**

MVmpEQ+XVoHHe8FitFwm+DRcdelNLSXUKYxVDrpbgnr3jkDFX3DC6J7v+NI2EKOIFZWO1x3SM4H8HiyejgJyyifld5+dMBY72m+FYCNT9A  
3UOmqaemWe8wUHSESX4PIQzn9wf+E5G04tfcX7BafQKqisJY14qGQGhMKVt5aRrW2BtmnVcvQAK6QOW+82JDAaQTIRZt4rLDLugIKMXtIE  
WU3+0E643hdovK4soSXN0pqJ6dBhUwEr4DecraV+Rh8lxtijAG1CSpsxVjuXaz21CeGYjaPaNwKfFXP26yChq4vdkiuiwpp5uTWAspeY54gPhlv  
0HRieeSOMu/Bgbll8Q==

**Cadena original del complemento de certificación:**

||1.1|3E9AC806-26D3-4E86-9808-DD6860FF4AB2|2023-07-01T15:34:39|DCD090706E42||LmuuSf+JvL4NIE76stOdXc8+n4q17NwOvthK9Nh1eM5905rvJ6cMug8kdZ08qHowEI7En2emWYD0h2179idJdLrjr9NMxMpMFc76HqKfcANY0xhuAHDkQpZKgi+OYfoaiG1/Cs/SJuq4YHqp89guiDHA  
BiQGpO773EONCSXgBcp6Vo2agSpzjFNxnmJHe3jla3DLIVhFAoiYqhKX4XIUXzkMxC8adFVellChAgJV4pP7sQxqL8QoGqOArUxT2s3DHABsdUYernQpEuXl1vgNfL4DHFjyl1Yz/EAs69L86ug31Fpc0tf6F/IRFuaJQbNSg1DAimkmR  
KVOUhgmdDeg==|00001000000507237013||

**Versión CFDI:** 4.0**Importe Total:** UN MIL TRESCIENTOS OCHENTA Y CINCO PESOS 04/100 M.N.**Unidad de Medida:** E48-Unidad de servicio**Método de Pago:** PUE-Pago en una sola exhibición**Lugar de Expedición:** 64830**Régimen Fiscal:** 601-General de Ley Personas Morales**Código Postal del Receptor:** 44160**Régimen Fiscal del Receptor:** 601-General de Ley Personas Morales**Uso del CFDI:** G03-Gastos en general

Este documento es una representación impresa de un CFDI

**Línea Directa para su empresa:**

Ciudad de México: (55) 5140 5640 | Monterrey: (81) 8156 9640 | Guadalajara: (33) 3669 9040 | Resto del país: 800 - DIRECTA (3473282) | Visita nuestra página: [www.banorte.com](http://www.banorte.com)  
Banco Mercantil del Norte S.A. Institución de Banca Múltiple Grupo Financiero Banorte, Av. Revolución No. 3000, Colonia La Primavera C.P.64830, Municipio Monterrey  
Nuevo Leon. RFC BMN930209927

COMISION ESTATAL DE DERECHOS HUMANOS  
CALLE PEDRO MORENO 1616

AMERICANA  
GUADALAJARA JAL. C.P. 44160  
SUCURSAL: 0643 GUADALAJARA VALLARTA II  
TIPO DE ENVÍO: CUSTODIA



NO. DE CLIENTE: 11855303  
RFC: CED930224MP7

DATOS DE SUCURSAL:  
PLAZA: 9491 PLAZA GUADALAJARA  
DIRECCIÓN: VALLARTA ESQ GENERAL SAN MARTIN 1617 AMERICANA  
TELÉFONO: 6165600

**INFORMACIÓN DEL PERIODO**

Periodo Del 01/Junio/2023 al 30/Junio/2023

Fecha de corte 30/Junio/2023

Moneda PESOS

**RESUMEN INTEGRAL**

Producto	No. de Cuenta	CLABE	Saldo anterior	Saldo al corte
ENLACE GLOBAL PM S/INTERESES	0174254089	072 320 00174254089 4	\$2,836.96	\$1.16
<b>TOTAL</b>			<b>\$2,836.96</b>	<b>\$1.16</b>

**DETALLE**
**ENLACE GLOBAL PM S/INT. ▼**
**Resumen del periodo**

Saldo inicial del periodo	\$ 2,836.96
+ Total de depósitos	\$ 11,711,277.24
- Total de retiros	\$ 11,713,694.28
+ Intereses Netos Ganados	\$ 0.00
- Total de comisiones Cobradas / Pagadas	\$ 361.00
- IVA sobre comisiones (16%)	\$ 57.76
- Intereses Cobrados / Pagados	\$ 0.00
Saldo actual	\$ 1.16
Saldo disponible al día*	\$ 1.16

**Saldo Promedio**

Saldo promedio mínimo	\$ 0.00
En el Periodo 01 Jun al 30 Jun:	\$ 66,353.66
Días que comprende el periodo	30

**Intereses devengados**

Tasa Bruta Anual	<b>0.00%</b>
Interés Tasa Bruta Anual	\$ 0.00
Retención de ISR	\$ 0.00

**INTERESES NETOS GANADOS** \$ 0.00

**Saldo no disponible al día**

Depósitos de Cheques S.B.C.	\$ 0.00
Ret. Garantía Líquida	\$
Comisiones pendientes de aplicar	\$ 0.00
Compras no aplicadas	\$ 0.00

**TOTAL** \$ 0.00

**Resumen de comisiones**

Cheques girados	4
Cheques girados sin comisión	4
Cheques girados con comisión	0
Importe de la comisión	\$ 0.00
Por cheques devueltos	\$ 0.00
Otras comisiones	\$ 361.00

**ENLACE GLOBAL PM S/INTERESES**

(Saldo inicial de \$2,836.96)

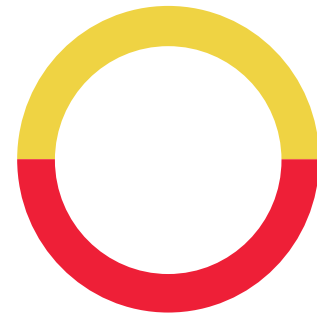

DEPÓSITOS	\$11,711,277.24
RETIROS	\$11,713,694.28
COMISIONES	\$361.00
OTROS CARGOS	\$57.76
SALDO FINAL	\$1.16

**Línea Directa para su empresa:**

Ciudad de México: (55) 5140 5640 | Monterrey: (81) 8156 9640 | Guadalajara: (33) 3669 9040 | Resto del país: 800 - DIRECTA (3473282) | Visita nuestra página: [www.banorte.com](http://www.banorte.com)

Banco Mercantil del Norte S.A. Institución de Banca Múltiple Grupo Financiero Banorte, Av. Revolución No. 3000, Colonia La Primavera C.P.64830, Municipio Monterrey

Nuevo Leon. RFC BMN930209927

**DETALLE DE MOVIMIENTOS (PESOS) ▼**
**Enlace Global Pm S/Intereses**

FECHA	DESCRIPCIÓN / ESTABLECIMIENTO	MONTO DEL DEPOSITO	MONTO DEL RETIRO	SALDO
31-MAY-23	SALDO ANTERIOR			2,836.96
01-JUN-23	Comision x Internet 32 Transferencias Tercero Banorte		3.00	2,833.96
01-JUN-23	IVA Com x Internet 32 Transferencias Tercero Banorte		0.48	2,833.48
05-JUN-23	Comision x Internet 300 Transferencias Tercero Banorte		3.00	2,830.48
05-JUN-23	IVA Com x Internet 300 Transferencias Tercero Banorte		0.48	2,830.00
06-JUN-23	Comision x Internet 084 Transferencias Tercero Banorte		3.00	2,827.00
06-JUN-23	IVA Com x Internet 084 Transferencias Tercero Banorte		0.48	2,826.52
06-JUN-23	DEPOSITO DE CUENTA PROPIA 000000001 , DE LA CUENTA 0190154938 fondeo pago pensiones y sedar	25,018.71		27,845.23
06-JUN-23	COMPRA ORDEN DE PAGO SPEI 0000001 =REFERENCIA CTA/CLABE: 060320000971994004, BEM SPEI BCO:060 BENEF:COMISION ESTATAL DE DERECHOS HU (DATO NO VERIF POR ESTA INST), fondeo paso pensiones retroactivo CVE RASTREO: 8846APR1202306062334380610 RFC: CED930224MP7 IVA: 000000000000.00 BANSI HORA LIQ: 12:29:58		26,363.79	1,481.44
06-JUN-23	COMISION ORDEN DE PAGO SPEI REFERENCIA: 0000001		5.00	1,476.44
06-JUN-23	I.V.A. ORDEN DE PAGO SPEI REFERENCIA: 0000001		0.80	1,475.64
06-JUN-23	COMPRA ORDEN DE PAGO SPEI 0094556 =REFERENCIA CTA/CLABE: 002180087005319970, BEM SPEI BCO:002 BENEF:SEDA (DATO NO VERIF POR ESTA INST), Retroactivo SEDAR CVE RASTREO: 8846APR2202306062334479346 RFC: IPE540101TSO IVA: 000000000000.00 BANAMEX HORA LIQ: 13:16:55		906.14	569.50
06-JUN-23	COMISION ORDEN DE PAGO SPEI REFERENCIA: 0094556		5.00	564.50
06-JUN-23	I.V.A. ORDEN DE PAGO SPEI REFERENCIA: 0094556		0.80	563.70
07-JUN-23	Comision x Internet 303 Transferencias Tercero Banorte		3.00	560.70
07-JUN-23	IVA Com x Internet 303 Transferencias Tercero Banorte		0.48	560.22
07-JUN-23	Comision x Internet 304 Transferencias Tercero Banorte		3.00	557.22
07-JUN-23	IVA Com x Internet 304 Transferencias Tercero Banorte		0.48	556.74
07-JUN-23	Comision x Internet 311 Transferencias Tercero Banorte		3.00	553.74
07-JUN-23	IVA Com x Internet 311 Transferencias Tercero Banorte		0.48	553.26
07-JUN-23	Comision x Internet 310 Transferencias Tercero Banorte		3.00	550.26
07-JUN-23	IVA Com x Internet 310 Transferencias Tercero Banorte		0.48	549.78
07-JUN-23	Comision x Internet 309 Transferencias Tercero Banorte		3.00	546.78
07-JUN-23	IVA Com x Internet 309 Transferencias Tercero Banorte		0.48	546.30
08-JUN-23	Comision x Internet 033 Transferencias Tercero Banorte		3.00	543.30
08-JUN-23	IVA Com x Internet 033 Transferencias Tercero Banorte		0.48	542.82
08-JUN-23	DEPOSITO DE CUENTA PROPIA 000000001 , DE LA CUENTA 0190154938 fondeo pago retroactivo pensio	145,331.06		145,873.88
08-JUN-23	COMPRA ORDEN DE PAGO SPEI 0000001 =REFERENCIA CTA/CLABE: 060320000971994004, BEM SPEI BCO:060 BENEF:COMISION ESTATAL DE DERECHOS HU (DATO NO VERIF POR ESTA INST), fondeo paso pensiones retroactivo CVE RASTREO: 8846APR2202306082337366615 RFC: CED930224MP7 IVA: 000000000000.00 BANSI HORA LIQ: 11:03:59		145,327.41	546.47
08-JUN-23	COMISION ORDEN DE PAGO SPEI REFERENCIA: 0000001		5.00	541.47
08-JUN-23	I.V.A. ORDEN DE PAGO SPEI REFERENCIA: 0000001		0.80	540.67
08-JUN-23	Comision x Internet 096 Transferencias Tercero Banorte		3.00	537.67
08-JUN-23	IVA Com x Internet 096 Transferencias Tercero Banorte		0.48	537.19
08-JUN-23	Comision x Internet 95 Transferencias Tercero Banorte		3.00	534.19
08-JUN-23	IVA Com x Internet 95 Transferencias Tercero Banorte		0.48	533.71
08-JUN-23	Comision x Internet 098 Transferencias Tercero Banorte		3.00	530.71
08-JUN-23	IVA Com x Internet 098 Transferencias Tercero Banorte		0.48	530.23
09-JUN-23	Comision x Internet 102 Transferencias Tercero Banorte		3.00	527.23
09-JUN-23	IVA Com x Internet 102 Transferencias Tercero Banorte		0.48	526.75
09-JUN-23	Comision x Internet 103 Transferencias Tercero Banorte		3.00	523.75
09-JUN-23	IVA Com x Internet 103 Transferencias Tercero Banorte		0.48	523.27
12-JUN-23	DEPOSITO DE CUENTA PROPIA 000000001 , DE LA CUENTA 0190154938 fondeo para 15-06-2023	2,094,294.50		2,094,817.77
12-JUN-23	RETIRO DEP ELECTRONICO		11,427.84	2,083,389.93
12-JUN-23	RETIRO DEP ELECTRONICO		7,154.06	2,076,235.87
12-JUN-23	RETIRO DEP ELECTRONICO		12,820.47	2,063,415.40
12-JUN-23	RETIRO DEP ELECTRONICO		4,078.67	2,059,336.73

**Línea Directa para su empresa:**

Ciudad de México: (55) 5140 5640 | Monterrey: (81) 8156 9640 | Guadalajara: (33) 3669 9040 | Resto del país: 800 - DIRECTA (3473282) | Visita nuestra página: [www.banorte.com](http://www.banorte.com)  
 Banco Mercantil del Norte S.A. Institución de Banca Múltiple Grupo Financiero Banorte, Av. Revolución No. 3000, Colonia La Primavera C.P.64830, Municipio Monterrey  
 Nuevo Leon. RFC BMN930209927



**DETALLE DE MOVIMIENTOS (PESOS) (CONTINUACIÓN) ▼**
**Enlace Global Pm S/Intereses**

FECHA	DESCRIPCIÓN / ESTABLECIMIENTO	MONTO DEL DEPOSITO	MONTO DEL RETIRO	SALDO
12-JUN-23	RETIRO DEP ELECTRONICO		3,642.78	2,055,693.95
12-JUN-23	RETIRO DEP ELECTRONICO		14,490.09	2,041,203.86
12-JUN-23	RETIRO DEP ELECTRONICO		2,265.20	2,038,938.66
12-JUN-23	RETIRO DEP ELECTRONICO		3,274.10	2,035,664.56
12-JUN-23	RETIRO DEP ELECTRONICO		3,532.44	2,032,132.12
12-JUN-23	RETIRO DEP ELECTRONICO		3,348.25	2,028,783.87
12-JUN-23	RETIRO DEP ELECTRONICO		3,151.74	2,025,632.13
12-JUN-23	RETIRO DEP ELECTRONICO		16,674.14	2,008,957.99
12-JUN-23	RETIRO DEP ELECTRONICO		2,157.24	2,006,800.75
12-JUN-23	RETIRO DEP ELECTRONICO		13,828.41	1,992,972.34
12-JUN-23	RETIRO DEP ELECTRONICO		8,151.92	1,984,820.42
12-JUN-23	RETIRO DEP ELECTRONICO		1,556.75	1,983,263.67
12-JUN-23	RETIRO DEP ELECTRONICO		12,757.29	1,970,506.38
12-JUN-23	RETIRO DEP ELECTRONICO		22,636.92	1,947,869.46
12-JUN-23	RETIRO DEP ELECTRONICO		7,733.14	1,940,136.32
12-JUN-23	RETIRO DEP ELECTRONICO		4,420.34	1,935,715.98
12-JUN-23	RETIRO DEP ELECTRONICO DE LA EMISORA : 16995		1,923,926.42	11,789.56
12-JUN-23	COBRO COMISION 16995 062023		5.00	11,784.56
12-JUN-23	I.V.A.		0.80	11,783.76
12-JUN-23	COBRO COMISION 16995 062023		5.00	11,778.76
12-JUN-23	I.V.A.		0.80	11,777.96
12-JUN-23	COBRO COMISION 16995 062023		5.00	11,772.96
12-JUN-23	I.V.A.		0.80	11,772.16
12-JUN-23	COBRO COMISION 16995 062023		5.00	11,767.16
12-JUN-23	I.V.A.		0.80	11,766.36
12-JUN-23	COBRO COMISION 16995 062023		5.00	11,761.36
12-JUN-23	I.V.A.		0.80	11,760.56
12-JUN-23	COBRO COMISION 16995 062023		5.00	11,755.56
12-JUN-23	I.V.A.		0.80	11,754.76
12-JUN-23	COBRO COMISION 16995 062023		5.00	11,749.76
12-JUN-23	I.V.A.		0.80	11,748.96
12-JUN-23	COBRO COMISION 16995 062023		5.00	11,743.96
12-JUN-23	I.V.A.		0.80	11,743.16
12-JUN-23	COBRO COMISION 16995 062023		5.00	11,738.16
12-JUN-23	I.V.A.		0.80	11,737.36
12-JUN-23	COBRO COMISION 16995 062023		5.00	11,732.36
12-JUN-23	I.V.A.		0.80	11,731.56
12-JUN-23	COBRO COMISION 16995 062023		5.00	11,726.56
12-JUN-23	I.V.A.		0.80	11,725.76
12-JUN-23	COBRO COMISION 16995 062023		5.00	11,720.76
12-JUN-23	I.V.A.		0.80	11,719.96
12-JUN-23	COBRO COMISION 16995 062023		5.00	11,714.96
12-JUN-23	I.V.A.		0.80	11,714.16
12-JUN-23	COBRO COMISION 16995 062023		5.00	11,709.16
12-JUN-23	I.V.A.		0.80	11,708.36
12-JUN-23	COBRO COMISION 16995 062023		5.00	11,703.36
12-JUN-23	I.V.A.		0.80	11,702.56
12-JUN-23	COBRO COMISION 16995 062023		5.00	11,697.56
12-JUN-23	I.V.A.		0.80	11,696.76
12-JUN-23	COBRO COMISION 16995 062023		5.00	11,691.76
12-JUN-23	I.V.A.		0.80	11,690.96
12-JUN-23	COBRO COMISION 16995 062023		5.00	11,685.96
12-JUN-23	I.V.A.		0.80	11,685.16
12-JUN-23	COBRO COMISION 16995 062023		5.00	11,680.16
12-JUN-23	I.V.A.		0.80	11,679.36

**Línea Directa para su empresa:**

Ciudad de México: (55) 5140 5640 | Monterrey: (81) 8156 9640 | Guadalajara: (33) 3669 9040 | Resto del país: 800 - DIRECTA (3473282) | Visita nuestra página: [www.banorte.com](http://www.banorte.com)  
 Banco Mercantil del Norte S.A. Institución de Banca Múltiple Grupo Financiero Banorte, Av. Revolución No. 3000, Colonia La Primavera C.P.64830, Municipio Monterrey  
 Nuevo Leon. RFC BMN930209927

**DETALLE DE MOVIMIENTOS (PESOS) (CONTINUACIÓN) ▼**
**Enlace Global Pm S/Intereses**

FECHA	DESCRIPCIÓN / ESTABLECIMIENTO	MONTO DEL DEPOSITO	MONTO DEL RETIRO	SALDO
12-JUN-23	COBRO COMISION 16995 062023		5.00	11,674.36
12-JUN-23	I.V.A.		0.80	11,673.56
13-JUN-23	Comision x Internet 2088 Transferencias Tercero Banorte		3.00	11,670.56
13-JUN-23	IVA Com x Internet 2088 Transferencias Tercero Banorte		0.48	11,670.08
13-JUN-23	Comision x Internet 111 Transferencias Tercero Banorte		3.00	11,667.08
13-JUN-23	IVA Com x Internet 111 Transferencias Tercero Banorte		0.48	11,666.60
13-JUN-23	DEPOSITO DE CUENTA PROPIA 0000000001 , DE LA CUENTA 0190154938 fondeo pago vales 1Q junio	287,114.41		298,781.01
13-JUN-23	COMPRA ORDEN DE PAGO SPEI 0000001 =REFERENCIA CTA/CLABE: 646180138010050759, BEM SPEI BCO:646 BENEF:TOKA INTERNACIONAL SAPI DE C (DATO NO VERIF POR ESTA INST), vales despensa 1Q junio 2023 CVE RASTREO: 8846APR1202306132345796134 RFC: TIN090211JC9 IVA: 000000000000.00 STP HORA LIQ: 13:37:30		287,114.41	11,666.60
13-JUN-23	COMISION ORDEN DE PAGO SPEI REFERENCIA: 0000001		5.00	11,661.60
13-JUN-23	I.V.A. ORDEN DE PAGO SPEI REFERENCIA: 0000001		0.80	11,660.80
13-JUN-23	CHEQUE PAGADO 0005283		6,356.63	5,304.17
13-JUN-23	Comision x Internet 101 Transferencias Tercero Banorte		3.00	5,301.17
13-JUN-23	IVA Com x Internet 101 Transferencias Tercero Banorte		0.48	5,300.69
13-JUN-23	Comision x Internet 109 Transferencias Tercero Banorte		3.00	5,297.69
13-JUN-23	IVA Com x Internet 109 Transferencias Tercero Banorte		0.48	5,297.21
14-JUN-23	DEPOSITO DE CUENTA PROPIA 0000000144 , DE LA CUENTA 0190154938 fondeo pensiones 1Q junio 2023	1,745,375.16		1,750,672.37
14-JUN-23	COMPRA ORDEN DE PAGO SPEI 0000144 =REFERENCIA CTA/CLABE: 060320000971994004, BEM SPEI BCO:060 BENEF:COMISION ESTATAL DE DERECHOS HU (DATO NO VERIF POR ESTA INST), FONDEO PAGO PENSIONES 1Q JUNIO CVE RASTREO: 8846APR1202306142347712281 RFC: CED930224MP7 IVA: 000000000000.00 BANSI HORA LIQ: 13:12:45		1,745,375.16	5,297.21
14-JUN-23	COMISION ORDEN DE PAGO SPEI REFERENCIA: 0000144		5.00	5,292.21
14-JUN-23	I.V.A. ORDEN DE PAGO SPEI REFERENCIA: 0000144		0.80	5,291.41
14-JUN-23	Comision x Internet 110 Transferencias Tercero Banorte		3.00	5,288.41
14-JUN-23	IVA Com x Internet 110 Transferencias Tercero Banorte		0.48	5,287.93
14-JUN-23	DEPOSITO DE CUENTA PROPIA 0000000149 , DE LA CUENTA 0190154938 FONDEO IMSS MAYO 2023	361,660.67		366,948.60
14-JUN-23	PAGO DE LDC-IMSS ALTA: ROM23Y7F4C3L28EKV538100LJ5WZ00000000000000000000T512 ID PAGO: R1333765383202305392143 TOTAL: 000000036166067 RASTREO: 000025178		361,660.67	5,287.93
14-JUN-23	DEPOSITO DE CUENTA PROPIA 0000000001 , DE LA CUENTA 0190154938 Fonde pago impuestos mayo 2023	1,237,336.00		1,242,623.93
15-JUN-23	PAGO REFERENCIADO 575876416623 Impuesto Deposito Referenciado		1,237,336.00	5,287.93
15-JUN-23	Comision x Internet 332 Transferencias Tercero Banorte		3.00	5,284.93
15-JUN-23	IVA Com x Internet 332 Transferencias Tercero Banorte		0.48	5,284.45
15-JUN-23	Comision x Internet 329 Transferencias Tercero Banorte		3.00	5,281.45
15-JUN-23	IVA Com x Internet 329 Transferencias Tercero Banorte		0.48	5,280.97
15-JUN-23	Comision x Internet 104 Transferencias Tercero Banorte		3.00	5,277.97
15-JUN-23	IVA Com x Internet 104 Transferencias Tercero Banorte		0.48	5,277.49
15-JUN-23	Comision x Internet 116 Transferencias Tercero Banorte		3.00	5,274.49
15-JUN-23	IVA Com x Internet 116 Transferencias Tercero Banorte		0.48	5,274.01
19-JUN-23	DEPOSITO DE CUENTA PROPIA 0000000001 , DE LA CUENTA 0186151659 fondeo impuestos retenciones	4,796.99		10,071.00
19-JUN-23	PAGO REFERENCIADO 584274517023 Impuesto Deposito Referenciado		5,271.00	4,800.00
19-JUN-23	PAGO REFERENCIADO 584274617023 Impuesto Deposito Referenciado		4,800.00	0.00
20-JUN-23	DEPOSITO DE CUENTA PROPIA 0000153152 , DE LA CUENTA 0190154938 fonde pagos retroactivos	6,442.60		6,442.60
20-JUN-23	COMPRA ORDEN DE PAGO SPEI 0094556 =REFERENCIA CTA/CLABE: 002180087005319970, BEM SPEI BCO:002 BENEF:SEDA (DATO NO VERIF POR ESTA INST), pago sedar retroactivo CVE RASTREO: 8846APR1202306202360177703 RFC: IPE540101TSO IVA: 000000000000.00 BANAMEX HORA LIQ: 16:32:56		378.90	6,063.70
20-JUN-23	COMISION ORDEN DE PAGO SPEI REFERENCIA: 0094556		5.00	6,058.70
20-JUN-23	I.V.A. ORDEN DE PAGO SPEI REFERENCIA: 0094556		0.80	6,057.90

**Línea Directa para su empresa:**

Ciudad de México: (55) 5140 5640 | Monterrey: (81) 8156 9640 | Guadalajara: (33) 3669 9040 | Resto del país: 800 - DIRECTA (3473282) | Visita nuestra página: [www.banorte.com](http://www.banorte.com)  
 Banco Mercantil del Norte S.A. Institución de Banca Múltiple Grupo Financiero Banorte, Av. Revolución No. 3000, Colonia La Primavera C.P.64830, Municipio Monterrey  
 Nuevo Leon. RFC BMN930209927

**DETALLE DE MOVIMIENTOS (PESOS) (CONTINUACIÓN) ▼**
**Enlace Global Pm S/Intereses**

FECHA	DESCRIPCIÓN / ESTABLECIMIENTO	MONTO DEL DEPOSITO	MONTO DEL RETIRO	SALDO
20-JUN-23	DEPOSITO DE CUENTA PROPIA 0000000001, DE LA CUENTA 0190154938 comision por transferencia	5.80		6,063.70
20-JUN-23	DEPOSITO DE CUENTA PROPIA 0000000001, DE LA CUENTA 0190154938 comision por transferencia	5.80		6,069.50
20-JUN-23	COMPRA ORDEN DE PAGO SPEI 0000153 =REFERENCIA CTA/CLABE: 060320000971994004, BEM SPEI BCO:060 BENEF:COMISION ESTATAL DE DERECHOS HU (DATO NO VERIF POR ESTA INST), fondeo pago retroactivo CVE RASTREO: 8846APR2202306202360186331 RFC: CED930224MP7 IVA: 000000000000.00 BANSI HORA LIQ: 16:37:31		6,063.70	5.80
20-JUN-23	COMISION ORDEN DE PAGO SPEI REFERENCIA: 0000153		5.00	0.80
20-JUN-23	I.V.A. ORDEN DE PAGO SPEI REFERENCIA: 0000153		0.80	0.00
21-JUN-23	DEPOSITO DE CUENTA PROPIA 0000000001, DE LA CUENTA 0190154938 pago asimilados	390,117.31		390,117.31
21-JUN-23	IVA. COM. NOMINA LINEA		0.32	390,116.99
21-JUN-23	COM NLINT16995 C01 R 1		2.00	390,114.99
21-JUN-23	IVA. COM. NOMINA LINEA INTERB		0.32	390,114.67
21-JUN-23	RET PAGO HONORARIOS 16995 NL		20,000.00	370,114.67
21-JUN-23	COM NL16995 C02 R 1		2.00	370,112.67
21-JUN-23	COMPRA SPEI NOMINA LINEA INTER 0092315 =REFERENCIA CTA/CLABE: 012320015300151561, 4263SPEI BCO:012 BENEF:KAREN ANALI AVALOS REGALAD (DATO NO VERIF POR ESTA INST) EMISORA:16995 DEP.NOM.:2 PAGO HONORARIOS CVE RASTREO: 59135913202306212360948984 RFC: ND IVA: 000000000000.00 BBVA BANCOMER HORA LIQ: 09:23:15		20,000.00	350,112.67
21-JUN-23	COM NLINT16995 C03 R 1		2.00	350,110.67
21-JUN-23	IVA. COM. NOMINA LINEA INTERB		0.32	350,110.35
21-JUN-23	COMPRA SPEI NOMINA LINEA INTER 0093312 =REFERENCIA CTA/CLABE: 127362001217619338, 4263SPEI BCO:127 BENEF:MARIA BELEN SAUCEDO LAR (DATO NO VERIF POR ESTA INST) EMISORA:16995 DEP.NOM.:2 PAGO HONORARIOS CVE RASTREO: 59135913202306212360962899 RFC: ND IVA: 000000000000.00 AZTECA HORA LIQ: 09:33:12		1,300.77	348,809.58
21-JUN-23	COM NLINT16995 C04 R 1		2.00	348,807.58
21-JUN-23	IVA. COM. NOMINA LINEA INTERB		0.32	348,807.26
21-JUN-23	COMPRA SPEI NOMINA LINEA INTER 0093815 =REFERENCIA CTA/CLABE: 012180015430407257, 4263SPEI BCO:012 BENEF:MARTHA ELENA SANCHEZ VER (DATO NO VERIF POR ESTA INST) EMISORA:16995 DEP.NOM.:0 PAGO DE NOMINA CVE RASTREO: 59135913202306212360970143 RFC: ND IVA: 000000000000.00 BBVA BANCOMER HORA LIQ: 09:38:15		2,404.55	346,402.71
21-JUN-23	RET PAGO HONORARIOS 16995 NL		15,005.35	331,397.36
21-JUN-23	COM NL16995 C05 R 1		2.00	331,395.36
21-JUN-23	IVA. COM. NOMINA LINEA		0.32	331,395.04
21-JUN-23	COM NLINT16995 C06 R 1		2.00	331,393.04
21-JUN-23	IVA. COM. NOMINA LINEA INTERB		0.32	331,392.72
21-JUN-23	COMPRA SPEI NOMINA LINEA INTER 0094816 =REFERENCIA CTA/CLABE: 012320015792489896, 4263SPEI BCO:012 BENEF:MARCO ANTONIO QUEZADA MEZ (DATO NO VERIF POR ESTA INST) EMISORA:16995 DEP.NOM.:2 PAGO HONORARIOS CVE RASTREO: 59135913202306212360985489 RFC: ND IVA: 000000000000.00 BBVA BANCOMER HORA LIQ: 09:48:16		11,929.49	319,463.23
21-JUN-23	RET PAGO HONORARIOS 16995 NL		8,045.24	311,417.99
21-JUN-23	COM NL16995 C07 R 1		2.00	311,415.99
21-JUN-23	IVA. COM. NOMINA LINEA		0.32	311,415.67
21-JUN-23	RET PAGO HONORARIOS 16995 NL		31,851.32	279,564.35
21-JUN-23	COM NL16995 C08 R 1		2.00	279,562.35
21-JUN-23	IVA. COM. NOMINA LINEA		0.32	279,562.03
21-JUN-23	COM NLINT16995 C09 R 1		2.00	279,560.03
21-JUN-23	IVA. COM. NOMINA LINEA INTERB		0.32	279,559.71
21-JUN-23	RET PAGO HONORARIOS 16995 NL		20,000.00	259,559.71
21-JUN-23	COM NL16995 C10 R 1		2.00	259,557.71
21-JUN-23	IVA. COM. NOMINA LINEA		0.32	259,557.39
21-JUN-23	RET PAGO HONORARIOS 16995 NL		25,818.42	233,738.97
21-JUN-23	COM NL16995 C11 R 1		2.00	233,736.97
21-JUN-23	IVA. COM. NOMINA LINEA		0.32	233,736.65

**Línea Directa para su empresa:**

Ciudad de México: (55) 5140 5640 | Monterrey: (81) 8156 9640 | Guadalajara: (33) 3669 9040 | Resto del país: 800 - DIRECTA (3473282) | Visita nuestra página: [www.banorte.com](http://www.banorte.com)  
 Banco Mercantil del Norte S.A. Institución de Banca Múltiple Grupo Financiero Banorte, Av. Revolución No. 3000, Colonia La Primavera C.P.64830, Municipio Monterrey  
 Nuevo Leon. RFC BMN930209927

**DETALLE DE MOVIMIENTOS (PESOS) (CONTINUACIÓN) ▼**
**Enlace Global Pm S/Intereses**

FECHA	DESCRIPCIÓN / ESTABLECIMIENTO	MONTO DEL DEPOSITO	MONTO DEL RETIRO	SALDO
21-JUN-23	COMPRA SPEI NOMINA LINEA INTER 0095813 =REFERENCIA CTA/CLABE: 012180015185548089, 4263SPEI BCO:012 BENEF:JONATHAN FRANCISCO CARRILLO ROD (DATO NO VERIF POR ESTA INST) EMISORA:16995 DEP.NOM.:2 PAGO HONORARIOS CVE RASTREO: 59135913202306212361000869 RFC: ND IVA: 000000000000.00 BBVA BANCOMER HORA LIQ: 09:58:13		20,000.00	213,736.65
21-JUN-23	COM NLINT16995 C12 R 1		2.00	213,734.65
21-JUN-23	IVA. COM. NOMINA LINEA INTERB		0.32	213,734.33
21-JUN-23	COM NLINT16995 C13 R 1		2.00	213,732.33
21-JUN-23	IVA. COM. NOMINA LINEA INTERB		0.32	213,732.01
21-JUN-23	COMPRA SPEI NOMINA LINEA INTER 0100315 =REFERENCIA CTA/CLABE: 012320015432874279, 4263SPEI BCO:012 BENEF:MARIA DEL SOCORRO HERNANDEZ GAR (DATO NO VERIF POR ESTA INST) EMISORA:16995 DEP.NOM.:2 PAGO HONORARIOS CVE RASTREO: 59135913202306212361009346 RFC: ND IVA: 000000000000.00 BBVA BANCOMER HORA LIQ: 10:03:15		13,237.16	200,494.85
21-JUN-23	COMPRA SPEI NOMINA LINEA INTER 0100315 =REFERENCIA CTA/CLABE: 002320904956669719, 4263SPEI BCO:002 BENEF:SERGIO VALENTE VAZQUE (DATO NO VERIF POR ESTA INST) EMISORA:16995 DEP.NOM.:2 PAGO HONORARIOS CVE RASTREO: 59135913202306212361009360 RFC: ND IVA: 000000000000.00 BANAMEX HORA LIQ: 10:03:15		11,190.79	189,304.06
21-JUN-23	COM NLINT16995 C14 R 1		2.00	189,302.06
21-JUN-23	IVA. COM. NOMINA LINEA INTERB		0.32	189,301.74
21-JUN-23	COMPRA SPEI NOMINA LINEA INTER 0100817 =REFERENCIA CTA/CLABE: 012180015876182440, 4263SPEI BCO:012 BENEF:LAURA DANIELA MUNOZ ZEPED (DATO NO VERIF POR ESTA INST) EMISORA:16995 DEP.NOM.:2 PAGO HONORARIOS CVE RASTREO: 59135913202306212361017384 RFC: ND IVA: 000000000000.00 BBVA BANCOMER HORA LIQ: 10:08:17		9,546.79	179,754.95
21-JUN-23	RET PAGO HONORARIOS 16995 NL		20,000.00	159,754.95
21-JUN-23	COM NL16995 C15 R 1		2.00	159,752.95
21-JUN-23	IVA. COM. NOMINA LINEA		0.32	159,752.63
21-JUN-23	RET PAGO HONORARIOS 16995 NL		25,000.48	134,752.15
21-JUN-23	COM NL16995 C16 R 1		2.00	134,750.15
21-JUN-23	IVA. COM. NOMINA LINEA		0.32	134,749.83
21-JUN-23	COM NLINT16995 C18 R 1		2.00	134,747.83
21-JUN-23	IVA. COM. NOMINA LINEA INTERB		0.32	134,747.51
21-JUN-23	COMPRA SPEI NOMINA LINEA INTER 0104818 =REFERENCIA CTA/CLABE: 012320015760946646, 4263SPEI BCO:012 BENEF:MIROSLAVA ESMERALDA YANEZ GAME (DATO NO VERIF POR ESTA INST) EMISORA:16995 DEP.NOM.:2 PAGO HONORARIOS CVE RASTREO: 59135913202306212361092687 RFC: ND IVA: 000000000000.00 BBVA BANCOMER HORA LIQ: 10:48:18		13,001.70	121,745.81
21-JUN-23	COM NLINT16995 C19 R 1		2.00	121,743.81
21-JUN-23	IVA. COM. NOMINA LINEA INTERB		0.32	121,743.49
21-JUN-23	COM NLINT16995 C20 R 1		2.00	121,741.49
21-JUN-23	IVA. COM. NOMINA LINEA INTERB		0.32	121,741.17
21-JUN-23	COMPRA SPEI NOMINA LINEA INTER 0105315 =REFERENCIA CTA/CLABE: 012180015010212299, 4263SPEI BCO:012 BENEF:SALMA FERNANDA NAVARRO RAMIRE (DATO NO VERIF POR ESTA INST) EMISORA:16995 DEP.NOM.:2 PAGO HONORARIOS CVE RASTREO: 59135913202306212361108967 RFC: ND IVA: 000000000000.00 BBVA BANCOMER HORA LIQ: 10:53:15		20,000.00	101,741.17
21-JUN-23	COMPRA SPEI NOMINA LINEA INTER 0105315 =REFERENCIA CTA/CLABE: 021320064548215586, 4263SPEI BCO:021 BENEF:FERNANDO BARAJAS ALVARE (DATO NO VERIF POR ESTA INST) EMISORA:16995 DEP.NOM.:2 PAGO HONORARIOS CVE RASTREO: 59135913202306212361108982 RFC: ND IVA: 000000000000.00 HSBC HORA LIQ: 10:53:15		11,190.79	90,550.38
21-JUN-23	COM NLINT16995 C21 R 1		2.00	90,548.38
21-JUN-23	IVA. COM. NOMINA LINEA INTERB		0.32	90,548.06
21-JUN-23	COM NLINT16995 C22 R 1		2.00	90,546.06
21-JUN-23	IVA. COM. NOMINA LINEA INTERB		0.32	90,545.74
21-JUN-23	COM NLINT16995 C23 R 1		2.00	90,543.74
21-JUN-23	IVA. COM. NOMINA LINEA INTERB		0.32	90,543.42
21-JUN-23	COMPRA SPEI NOMINA LINEA INTER 0105814 =REFERENCIA CTA/CLABE: 002320904876039791, 4263SPEI BCO:002 BENEF:NATHALIE YANELI CASTILLO GUTIER (DATO NO VERIF POR ESTA INST) EMISORA:16995 DEP.NOM.:2 PAGO HONORARIOS CVE RASTREO: 59135913202306212361122818 RFC: ND IVA: 000000000000.00 BANAMEX HORA LIQ: 10:58:14		20,000.00	70,543.42

**Línea Directa para su empresa:**

Ciudad de México: (55) 5140 5640 | Monterrey: (81) 8156 9640 | Guadalajara: (33) 3669 9040 | Resto del país: 800 - DIRECTA (3473282) | Visita nuestra página: [www.banorte.com](http://www.banorte.com)  
 Banco Mercantil del Norte S.A. Institución de Banca Múltiple Grupo Financiero Banorte, Av. Revolución No. 3000, Colonia La Primavera C.P.64830, Municipio Monterrey  
 Nuevo Leon. RFC BMN930209927

**DETALLE DE MOVIMIENTOS (PESOS) (CONTINUACIÓN) ▼**
**Enlace Global Pm S/Intereses**

FECHA	DESCRIPCIÓN / ESTABLECIMIENTO	MONTO DEL DEPOSITO	MONTO DEL RETIRO	SALDO
21-JUN-23	COMPRA SPEI NOMINA LINEA INTER 0105815 =REFERENCIA CTA/CLABE: 137320104586462239, 4263SPEI BCO:137 BENEF:DIANA VICTORIA HERNANDEZ ROMER (DATO NO VERIF POR ESTA INST) EMISORA:16995 DEP.NOM.:2 PAGO HONORARIOS CVE RASTREO: 59135913202306212361122836 RFC: ND IVA: 000000000000.00 BANCOPPEL HORA LIQ: 10:58:15		9,546.79	60,996.63
21-JUN-23	COMPRA SPEI NOMINA LINEA INTER 0105815 =REFERENCIA CTA/CLABE: 012180015542517307, 4263SPEI BCO:012 BENEF:PABLO ISAIAS SOTO ACEVE (DATO NO VERIF POR ESTA INST) EMISORA:16995 DEP.NOM.:2 PAGO HONORARIOS CVE RASTREO: 59135913202306212361122841 RFC: ND IVA: 000000000000.00 BBVA BANCOMER HORA LIQ: 10:58:15		10,500.85	50,495.78
21-JUN-23	COM NLINT16995 C17 R 1		2.00	50,493.78
21-JUN-23	IVA. COM. NOMINA LINEA INTERB		0.32	50,493.46
21-JUN-23	COM NLINT16995 C24 R 1		2.00	50,491.46
21-JUN-23	IVA. COM. NOMINA LINEA INTERB		0.32	50,491.14
21-JUN-23	COMPRA SPEI NOMINA LINEA INTER 0110319 =REFERENCIA CTA/CLABE: 137333104017153774, 4263SPEI BCO:137 BENEF:MARIA DEL PILAR JIMENEZ RODRIGU (DATO NO VERIF POR ESTA INST) EMISORA:16995 DEP.NOM.:1 ADELANTAR NOMINA CVE RASTREO: 59135913202306212361132739 RFC: ND IVA: 000000000000.00 BANCOPPEL HORA LIQ: 11:03:19		1,000.03	49,491.11
21-JUN-23	COMPRA SPEI NOMINA LINEA INTER 0110319 =REFERENCIA CTA/CLABE: 127320013978305500, 4263SPEI BCO:127 BENEF:HECTOR AMADOR RAMOS RIVER (DATO NO VERIF POR ESTA INST) EMISORA:16995 DEP.NOM.:2 PAGO HONORARIOS CVE RASTREO: 59135913202306212361132744 RFC: ND IVA: 000000000000.00 AZTECA HORA LIQ: 11:03:19		9,546.79	39,944.32
21-JUN-23	DEPOSITO DE CUENTA PROPIA 0000000001 , DE LA CUENTA 0190154938 comision por transferencia	55.68		40,000.00
21-JUN-23	CHEQUE PAGADO 0005284		20,000.00	20,000.00
22-JUN-23	DEPOSITO DE CUENTA PROPIA 0000000154 , DE LA CUENTA 0190154938 pago pension alimenticia	22,968.76		42,968.76
22-JUN-23	COMPRA ORDEN DE PAGO SPEI 0000154 =REFERENCIA CTA/CLABE: 012320015266738345, BEM SPEI BCO:012 BENEF:BRENDA LIZETTE OCEGUERA ORTI (DATO NO VERIF POR ESTA INST), pension alimeticia CVE RASTREO: 8846APR2202306222362579172 RFC: OE0B970718DVA IVA: 000000000000.00 BBVA BANCOMER HORA LIQ: 10:15:06		22,962.96	20,005.80
22-JUN-23	COMISION ORDEN DE PAGO SPEI REFERENCIA: 0000154		5.00	20,000.80
22-JUN-23	I.V.A. ORDEN DE PAGO SPEI REFERENCIA: 0000154		0.80	20,000.00
22-JUN-23	CHEQUE PAGADO 0005285		20,000.00	0.00
27-JUN-23	DEPOSITO DE CUENTA PROPIA 0000000001 , DE LA CUENTA 0190154938 fondeo 2Q junio y Prim Vac 23	3,500,000.00		3,500,000.00
27-JUN-23	RETIRO DEP ELECTRONICO DE LA EMISORA : 16995		495,521.43	3,004,478.57
27-JUN-23	RETIRO DEP ELECTRONICO DE LA EMISORA : 16995		2,396,631.25	607,847.32
28-JUN-23	Comision x Internet 121 Transferencias Tercero Banorte		3.00	607,844.32
28-JUN-23	IVA Com x Internet 121 Transferencias Tercero Banorte		0.48	607,843.84
28-JUN-23	COM NLINT16995 C01 R 1		2.00	607,841.84
28-JUN-23	IVA. COM. NOMINA LINEA INTERB		0.32	607,841.52
28-JUN-23	COM NLINT16995 C02 R 1		2.00	607,839.52
28-JUN-23	IVA. COM. NOMINA LINEA INTERB		0.32	607,839.20
28-JUN-23	COMPRA SPEI NOMINA LINEA INTER 0093312 =REFERENCIA CTA/CLABE: 012320011285534168, 4263SPEI BCO:012 BENEF:LUIS JOAQUIN CAMPOS LAR (DATO NO VERIF POR ESTA INST) EMISORA:16995 DEP.NOM.:0 PAGO DE NOMINA CVE RASTREO: 59135913202306282372196743 RFC: ND IVA: 000000000000.00 BBVA BANCOMER HORA LIQ: 09:33:12		17,749.29	590,089.91
28-JUN-23	COMPRA SPEI NOMINA LINEA INTER 0093313 =REFERENCIA CTA/CLABE: 014320566631283134, 4263SPEI BCO:014 BENEF:JOSEFINA CERVANTES GONZALE (DATO NO VERIF POR ESTA INST) EMISORA:16995 DEP.NOM.:0 PAGO DE NOMINA CVE RASTREO: 59135913202306282372196805 RFC: ND IVA: 000000000000.00 SANTANDER HORA LIQ: 09:33:13		9,747.28	580,342.63
28-JUN-23	COM NLINT16995 C03 R 1		2.00	580,340.63
28-JUN-23	IVA. COM. NOMINA LINEA INTERB		0.32	580,340.31
28-JUN-23	COMPRA SPEI NOMINA LINEA INTER 0093811 =REFERENCIA CTA/CLABE: 012320012580888453, 4263SPEI BCO:012 BENEF:LUIS ANTONIO CORONA NAKAMUR (DATO NO VERIF POR ESTA INST) EMISORA:16995 DEP.NOM.:0 PAGO DE NOMINA CVE RASTREO: 59135913202306282372204622 RFC: ND IVA: 000000000000.00 BBVA BANCOMER HORA LIQ: 09:38:11		18,042.05	562,298.26
28-JUN-23	COM NLINT16995 C04 R 1		2.00	562,296.26
28-JUN-23	IVA. COM. NOMINA LINEA INTERB		0.32	562,295.94

**Línea Directa para su empresa:**

Ciudad de México: (55) 5140 5640 | Monterrey: (81) 8156 9640 | Guadalajara: (33) 3669 9040 | Resto del país: 800 - DIRECTA (3473282) | Visita nuestra página: [www.banorte.com](http://www.banorte.com)  
 Banco Mercantil del Norte S.A. Institución de Banca Múltiple Grupo Financiero Banorte, Av. Revolución No. 3000, Colonia La Primavera C.P.64830, Municipio Monterrey  
 Nuevo Leon. RFC BMN930209927

**DETALLE DE MOVIMIENTOS (PESOS) (CONTINUACIÓN) ▼**
**Enlace Global Pm S/Intereses**

FECHA	DESCRIPCIÓN / ESTABLECIMIENTO	MONTO DEL DEPOSITO	MONTO DEL RETIRO	SALDO
28-JUN-23	COM NLINT16995 C05 R 1		2.00	562,293.94
28-JUN-23	IVA. COM. NOMINA LINEA INTERB		0.32	562,293.62
28-JUN-23	COMPRA SPEI NOMINA LINEA INTER 0094314 =REFERENCIA CTA/CLABE: 127320013002251041, 4263SPEI BCO:127 BENEF:JOSE LUIS ESPARZA RUI (DATO NO VERIF POR ESTA INST) EMISORA:16995 DEP.NOM.:0 PAGO DE NOMINA CVE RASTREO: 59135913202306282372213056 RFC: ND IVA: 000000000000.00 AZTECA HORA LIQ: 09:43:14		7,979.25	554,314.37
28-JUN-23	COMPRA SPEI NOMINA LINEA INTER 0094315 =REFERENCIA CTA/CLABE: 002320701805887188, 4263SPEI BCO:002 BENEF:GUILLERMO DE LEON RIO (DATO NO VERIF POR ESTA INST) EMISORA:16995 DEP.NOM.:0 PAGO DE NOMINA CVE RASTREO: 59135913202306282372213065 RFC: ND IVA: 000000000000.00 BANAMEX HORA LIQ: 09:43:15		8,430.96	545,883.41
28-JUN-23	COM NLINT16995 C06 R 1		2.00	545,881.41
28-JUN-23	IVA. COM. NOMINA LINEA INTERB		0.32	545,881.09
28-JUN-23	COM NLINT16995 C07 R 1		2.00	545,879.09
28-JUN-23	IVA. COM. NOMINA LINEA INTERB		0.32	545,878.77
28-JUN-23	COM NLINT16995 C08 R 1		2.00	545,876.77
28-JUN-23	IVA. COM. NOMINA LINEA INTERB		0.32	545,876.45
28-JUN-23	TRASPASO 0000230628 , DE LA CUENTA: 1204653643 correccion Esli	9,136.70		555,013.15
28-JUN-23	COMPRA SPEI NOMINA LINEA INTER 0094815 =REFERENCIA CTA/CLABE: 137320103619733438, 4263SPEI BCO:137 BENEF:ISMAEL GALVEZ CASTELLANO (DATO NO VERIF POR ESTA INST) EMISORA:16995 DEP.NOM.:0 PAGO DE NOMINA CVE RASTREO: 59135913202306282372221689 RFC: ND IVA: 000000000000.00 BANCOPPEL HORA LIQ: 09:48:15		5,370.25	549,642.90
28-JUN-23	COMPRA SPEI NOMINA LINEA INTER 0094816 =REFERENCIA CTA/CLABE: 002320904499197175, 4263SPEI BCO:002 BENEF:GERARDO GARCIA BRISEN (DATO NO VERIF POR ESTA INST) EMISORA:16995 DEP.NOM.:0 PAGO DE NOMINA CVE RASTREO: 59135913202306282372221764 RFC: ND IVA: 000000000000.00 BANAMEX HORA LIQ: 09:48:16		5,554.95	544,087.95
28-JUN-23	COMPRA SPEI NOMINA LINEA INTER 0094816 =REFERENCIA CTA/CLABE: 012320012958858099, 4263SPEI BCO:012 BENEF:ALMA DELIA ESPINOZA LICO (DATO NO VERIF POR ESTA INST) EMISORA:16995 DEP.NOM.:0 PAGO DE NOMINA CVE RASTREO: 59135913202306282372221767 RFC: ND IVA: 000000000000.00 BBVA BANCOMER HORA LIQ: 09:48:16		20,811.54	523,276.41
28-JUN-23	COM NLINT16995 C09 R 1		2.00	523,274.41
28-JUN-23	IVA. COM. NOMINA LINEA INTERB		0.32	523,274.09
28-JUN-23	COM NLINT16995 C10 R 1		2.00	523,272.09
28-JUN-23	IVA. COM. NOMINA LINEA INTERB		0.32	523,271.77
28-JUN-23	COM NLINT16995 C11 R 1		2.00	523,269.77
28-JUN-23	IVA. COM. NOMINA LINEA INTERB		0.32	523,269.45
28-JUN-23	COMPRA SPEI NOMINA LINEA INTER 0095312 =REFERENCIA CTA/CLABE: 012320015204089807, 4263SPEI BCO:012 BENEF:JOSE MANUEL LOPEZ AGUILA (DATO NO VERIF POR ESTA INST) EMISORA:16995 DEP.NOM.:0 PAGO DE NOMINA CVE RASTREO: 59135913202306282372230446 RFC: ND IVA: 000000000000.00 BBVA BANCOMER HORA LIQ: 09:53:12		7,300.40	515,969.05
28-JUN-23	COMPRA SPEI NOMINA LINEA INTER 0095312 =REFERENCIA CTA/CLABE: 002320904860605131, 4263SPEI BCO:002 BENEF:KAREN JANNETTE GARCIA GOME (DATO NO VERIF POR ESTA INST) EMISORA:16995 DEP.NOM.:0 PAGO DE NOMINA CVE RASTREO: 59135913202306282372230448 RFC: ND IVA: 000000000000.00 BANAMEX HORA LIQ: 09:53:12		6,472.90	509,496.15
28-JUN-23	COMPRA SPEI NOMINA LINEA INTER 0095313 =REFERENCIA CTA/CLABE: 014320606283632394, 4263SPEI BCO:014 BENEF:MARA ANDREA GUZMAN LOPE (DATO NO VERIF POR ESTA INST) EMISORA:16995 DEP.NOM.:0 PAGO DE NOMINA CVE RASTREO: 59135913202306282372230457 RFC: ND IVA: 000000000000.00 SANTANDER HORA LIQ: 09:53:13		7,128.82	502,367.33
28-JUN-23	COM NLINT16995 C12 R 1		2.00	502,365.33
28-JUN-23	IVA. COM. NOMINA LINEA INTERB		0.32	502,365.01
28-JUN-23	COM NLINT16995 C13 R 1		2.00	502,363.01
28-JUN-23	IVA. COM. NOMINA LINEA INTERB		0.32	502,362.69
28-JUN-23	COMPRA SPEI NOMINA LINEA INTER 0095810 =REFERENCIA CTA/CLABE: 012323015242162741, 4263SPEI BCO:012 BENEF:DORIS LEO LOPEZ CUADRO (DATO NO VERIF POR ESTA INST) EMISORA:16995 DEP.NOM.:0 PAGO DE NOMINA CVE RASTREO: 59135913202306282372239115 RFC: ND IVA: 000000000000.00 BBVA BANCOMER HORA LIQ: 09:58:10		22,995.59	479,367.10

**Línea Directa para su empresa:**

Ciudad de México: (55) 5140 5640 | Monterrey: (81) 8156 9640 | Guadalajara: (33) 3669 9040 | Resto del país: 800 - DIRECTA (3473282) | Visita nuestra página: [www.banorte.com](http://www.banorte.com)  
 Banco Mercantil del Norte S.A. Institución de Banca Múltiple Grupo Financiero Banorte, Av. Revolución No. 3000, Colonia La Primavera C.P.64830, Municipio Monterrey  
 Nuevo Leon. RFC BMN930209927

**DETALLE DE MOVIMIENTOS (PESOS) (CONTINUACIÓN) ▼**
**Enlace Global Pm S/Intereses**

FECHA	DESCRIPCIÓN / ESTABLECIMIENTO	MONTO DEL DEPOSITO	MONTO DEL RETIRO	SALDO
28-JUN-23	COMPRA SPEI NOMINA LINEA INTER 0095811 =REFERENCIA CTA/CLABE: 127320013005318732, 4263SPEI BCO:127 BENEF:ALONSO MENDOZA DIA (DATO NO VERIF POR ESTA INST) EMISORA:16995 DEP.NOM.:0 PAGO DE NOMINA CVE RASTREO: 59135913202306282372239182 RFC: ND IVA: 000000000000.00 AZTECA HORA LIQ: 09:58:11		4,252.50	475,114.60
28-JUN-23	COM NLINT16995 C14 R 1		2.00	475,112.60
28-JUN-23	IVA. COM. NOMINA LINEA INTERB		0.32	475,112.28
28-JUN-23	COM NLINT16995 C15 R 1		2.00	475,110.28
28-JUN-23	IVA. COM. NOMINA LINEA INTERB		0.32	475,109.96
28-JUN-23	COM NLINT16995 C16 R 1		2.00	475,107.96
28-JUN-23	IVA. COM. NOMINA LINEA INTERB		0.32	475,107.64
28-JUN-23	COM NLINT16995 C17 R 1		2.00	475,105.64
28-JUN-23	IVA. COM. NOMINA LINEA INTERB		0.32	475,105.32
28-JUN-23	COMPRA SPEI NOMINA LINEA INTER 0100316 =REFERENCIA CTA/CLABE: 012180015518468891, 4263SPEI BCO:012 BENEF:JAVIER ORTEGA PONC (DATO NO VERIF POR ESTA INST) EMISORA:16995 DEP.NOM.:0 PAGO DE NOMINA CVE RASTREO: 59135913202306282372249087 RFC: ND IVA: 000000000000.00 BBVA BANCOMER HORA LIQ: 10:03:16		4,336.82	470,768.50
28-JUN-23	COMPRA SPEI NOMINA LINEA INTER 0100316 =REFERENCIA CTA/CLABE: 014320605659426410, 4263SPEI BCO:014 BENEF:JORGE MESTAS IBARR (DATO NO VERIF POR ESTA INST) EMISORA:16995 DEP.NOM.:0 PAGO DE NOMINA CVE RASTREO: 59135913202306282372249090 RFC: ND IVA: 000000000000.00 SANTANDER HORA LIQ: 10:03:16		20,419.74	450,348.76
28-JUN-23	COMPRA SPEI NOMINA LINEA INTER 0100316 =REFERENCIA CTA/CLABE: 014320605847526083, 4263SPEI BCO:014 BENEF:IRAM PENA CORTE (DATO NO VERIF POR ESTA INST) EMISORA:16995 DEP.NOM.:0 PAGO DE NOMINA CVE RASTREO: 59135913202306282372249112 RFC: ND IVA: 000000000000.00 SANTANDER HORA LIQ: 10:03:16		20,434.36	429,914.40
28-JUN-23	COMPRA SPEI NOMINA LINEA INTER 0100316 =REFERENCIA CTA/CLABE: 002320701112376874, 4263SPEI BCO:002 BENEF:CARLOS EDUARDO NAVARRO ROM (DATO NO VERIF POR ESTA INST) EMISORA:16995 DEP.NOM.:0 PAGO DE NOMINA CVE RASTREO: 59135913202306282372249114 RFC: ND IVA: 000000000000.00 BANAMEX HORA LIQ: 10:03:16		12,300.58	417,613.82
28-JUN-23	COM NLINT16995 C18 R 1		2.00	417,611.82
28-JUN-23	IVA. COM. NOMINA LINEA INTERB		0.32	417,611.50
28-JUN-23	COM NLINT16995 C19 R 1		2.00	417,609.50
28-JUN-23	IVA. COM. NOMINA LINEA INTERB		0.32	417,609.18
28-JUN-23	COMPRA SPEI NOMINA LINEA INTER 0100818 =REFERENCIA CTA/CLABE: 030320071038401017, 4263SPEI BCO:030 BENEF:JAVIER PERLASCA CHAVE (DATO NO VERIF POR ESTA INST) EMISORA:16995 DEP.NOM.:0 PAGO DE NOMINA CVE RASTREO: 59135913202306282372257847 RFC: ND IVA: 000000000000.00 BAJIO HORA LIQ: 10:08:18		33,014.89	384,594.29
28-JUN-23	COMPRA SPEI NOMINA LINEA INTER 0100819 =REFERENCIA CTA/CLABE: 002320701600421231, 4263SPEI BCO:002 BENEF:LUIS ALONSO RAMIREZ RODRIGUE (DATO NO VERIF POR ESTA INST) EMISORA:16995 DEP.NOM.:0 PAGO DE NOMINA CVE RASTREO: 59135913202306282372257896 RFC: ND IVA: 000000000000.00 BANAMEX HORA LIQ: 10:08:19		11,050.63	373,543.66
28-JUN-23	COM NLINT16995 C20 R 1		2.00	373,541.66
28-JUN-23	IVA. COM. NOMINA LINEA INTERB		0.32	373,541.34
28-JUN-23	COMPRA SPEI NOMINA LINEA INTER 0101312 =REFERENCIA CTA/CLABE: 012320015485767702, 4263SPEI BCO:012 BENEF:GERARDO SANDOVAL ALVARE (DATO NO VERIF POR ESTA INST) EMISORA:16995 DEP.NOM.:0 PAGO DE NOMINA CVE RASTREO: 59135913202306282372267696 RFC: ND IVA: 000000000000.00 BBVA BANCOMER HORA LIQ: 10:13:12		6,008.61	367,532.73
28-JUN-23	Comision x Internet 333 Transferencias Tercero Banorte		3.00	367,529.73
28-JUN-23	IVA Com x Internet 333 Transferencias Tercero Banorte		0.48	367,529.25
28-JUN-23	CARGO DEP ELEC N L 16995		19,411.80	348,117.45
28-JUN-23	COM NL16995 C21 R 1		2.00	348,115.45
28-JUN-23	IVA. COM. NOMINA LINEA		0.32	348,115.13
28-JUN-23	CHEQUE PAGADO 0005286		9,136.70	338,978.43
28-JUN-23	COMPRA ORDEN DE PAGO SPEI 1808746 =REFERENCIA CTA/CLABE: 646180138010050759, BEM SPEI BCO:646 BENEF:TOKA INTERNACIONAL SAPI DE C (DATO NO VERIF POR ESTA INST), pago toka 2Q junio CVE RASTREO: 8846APR2202306282372489148 RFC: TIN090211JC9 IVA: 000000000000.00 STP HORA LIQ: 11:56:21		286,620.57	52,357.86
28-JUN-23	COMISION ORDEN DE PAGO SPEI REFERENCIA: 1808746		5.00	52,352.86

**Línea Directa para su empresa:**

Ciudad de México: (55) 5140 5640 | Monterrey: (81) 8156 9640 | Guadalajara: (33) 3669 9040 | Resto del país: 800 - DIRECTA (3473282) | Visita nuestra página: [www.banorte.com](http://www.banorte.com)  
 Banco Mercantil del Norte S.A. Institución de Banca Múltiple Grupo Financiero Banorte, Av. Revolución No. 3000, Colonia La Primavera C.P.64830, Municipio Monterrey  
 Nuevo Leon. RFC BMN930209927 9/12

**DETALLE DE MOVIMIENTOS (PESOS) (CONTINUACIÓN) ▼**
**Enlace Global Pm S/Intereses**

FECHA	DESCRIPCIÓN / ESTABLECIMIENTO	MONTO DEL DEPOSITO	MONTO DEL RETIRO	SALDO
28-JUN-23	I.V.A. ORDEN DE PAGO SPEI REFERENCIA: 1808746		0.80	52,352.06
28-JUN-23	DEP.PAGO MULTIPLE	5,949.81		58,301.87
28-JUN-23	DEPOSITO DE CUENTA PROPIA 0000000003 , DE LA CUENTA 0190154938 fondeo sedar 2Q junio	75,271.47		133,573.34
28-JUN-23	DEPOSITO DE CUENTA PROPIA 0000000002 , DE LA CUENTA 0190154938 fondeo pago pension alimentici	21,818.89		155,392.23
28-JUN-23	DEPOSITO DE CUENTA PROPIA 0000000001 , DE LA CUENTA 0190154938 fondeo pago pensiones 2Q junio	1,764,361.90		1,919,754.13
28-JUN-23	COMPRA ORDEN DE PAGO SPEI 0000001 =REFERENCIA CTA/CLABE: 060320000971994004, BEM SPEI BCO:060 BENEF:COMISION ESTATAL DE DERECHOS HU (DATO NO VERIF POR ESTA INST), FONDEO PAGO PENSIONES 2Q JUNIO CVE RASTREO: 8846APR1202306282372526531 RFC: CED930224MP7 IVA: 000000000000.00 BANSI HORA LIQ: 12:14:03		1,764,361.90	155,392.23
28-JUN-23	COMISION ORDEN DE PAGO SPEI REFERENCIA: 0000001		5.00	155,387.23
28-JUN-23	I.V.A. ORDEN DE PAGO SPEI REFERENCIA: 0000001		0.80	155,386.43
28-JUN-23	CARGO DEP ELEC N L 16995		15,408.95	139,977.48
28-JUN-23	COM NL16995 C22 R 2		4.00	139,973.48
28-JUN-23	IVA. COM. NOMINA LINEA		0.64	139,972.84
28-JUN-23	COMPRA ORDEN DE PAGO SPEI 0094556 =REFERENCIA CTA/CLABE: 002180087005319970, BEM SPEI BCO:002 BENEF:SEDA (DATO NO VERIF POR ESTA INST), pago sedar 2Q junio 2023 CVE RASTREO: 8846APR1202306282372678767 RFC: IPES40101TSO IVA: 000000000000.00 BANAMEX HORA LIQ: 13:17:00		75,271.47	64,701.37
28-JUN-23	COMISION ORDEN DE PAGO SPEI REFERENCIA: 0094556		5.00	64,696.37
28-JUN-23	I.V.A. ORDEN DE PAGO SPEI REFERENCIA: 0094556		0.80	64,695.57
29-JUN-23	Comision x Internet 500 Transferencias Tercero Banorte		3.00	64,692.57
29-JUN-23	IVA Com x Internet 500 Transferencias Tercero Banorte		0.48	64,692.09
29-JUN-23	Comision x Internet 106 Transferencias Tercero Banorte		3.00	64,689.09
29-JUN-23	IVA Com x Internet 106 Transferencias Tercero Banorte		0.48	64,688.61
29-JUN-23	Comision x Internet 107 Transferencias Tercero Banorte		3.00	64,685.61
29-JUN-23	IVA Com x Internet 107 Transferencias Tercero Banorte		0.48	64,685.13
29-JUN-23	Comision x Internet 78 Transferencias Tercero Banorte		3.00	64,682.13
29-JUN-23	IVA Com x Internet 78 Transferencias Tercero Banorte		0.48	64,681.65
29-JUN-23	Comision x Internet 18 Transferencias Tercero Banorte		3.00	64,678.65
29-JUN-23	IVA Com x Internet 18 Transferencias Tercero Banorte		0.48	64,678.17
29-JUN-23	TRASPASO A CUENTA PROPIA 0000000001 IVA:00000000.00 , A LA CUENTA 0190154938 regreso dinero en exceso nomin AL R.F.C. CED930224MP7		42,859.28	21,818.89
29-JUN-23	COMPRA ORDEN DE PAGO SPEI 0000165 =REFERENCIA CTA/CLABE: 012320015266738345, BEM SPEI BCO:012 BENEF:BRENDA LIZETTE OCEGUERA ORTI (DATO NO VERIF POR ESTA INST), pension alimeticia 2Q junio CVE RASTREO: 8846APR1202306292374782944 RFC: OE0B970718DVA IVA: 000000000000.00 BBVA BANCOMER HORA LIQ: 11:40:17		8,239.57	13,579.32
29-JUN-23	COMISION ORDEN DE PAGO SPEI REFERENCIA: 0000165		5.00	13,574.32
29-JUN-23	I.V.A. ORDEN DE PAGO SPEI REFERENCIA: 0000165		0.80	13,573.52
29-JUN-23	COMPRA ORDEN DE PAGO SPEI 0000164 =REFERENCIA CTA/CLABE: 030320900014050265, BEM SPEI BCO:030 BENEF:Marcela Sandoval Gome (DATO NO VERIF POR ESTA INST), pension alimeticia 2Q junio CVE RASTREO: 8846APR2202306292374782985 RFC: SAGM771110934 IVA: 000000000000.00 BAJIO HORA LIQ: 11:40:17		4,374.76	9,198.76
29-JUN-23	COMISION ORDEN DE PAGO SPEI REFERENCIA: 0000164		5.00	9,193.76
29-JUN-23	I.V.A. ORDEN DE PAGO SPEI REFERENCIA: 0000164		0.80	9,192.96
29-JUN-23	COMPRA ORDEN DE PAGO SPEI 0000165 =REFERENCIA CTA/CLABE: 012320015847744855, BEM SPEI BCO:012 BENEF:Ma de Jesus Luna Pere (DATO NO VERIF POR ESTA INST), pension alimeticia 2Q junio CVE RASTREO: 8846APR1202306292374782989 RFC: LUPJ710829KKO IVA: 000000000000.00 BBVA BANCOMER HORA LIQ: 11:40:17		4,829.80	4,363.16
29-JUN-23	COMISION ORDEN DE PAGO SPEI REFERENCIA: 0000165		5.00	4,358.16
29-JUN-23	I.V.A. ORDEN DE PAGO SPEI REFERENCIA: 0000165		0.80	4,357.36
29-JUN-23	DEPOSITO DE CUENTA PROPIA 0000000001 , DE LA CUENTA 0190154938 fondeo para comisiones banca	23.20		4,380.56

**Línea Directa para su empresa:**

Ciudad de México: (55) 5140 5640 | Monterrey: (81) 8156 9640 | Guadalajara: (33) 3669 9040 | Resto del país: 800 - DIRECTA (3473282) | Visita nuestra página: [www.banorte.com](http://www.banorte.com)  
 Banco Mercantil del Norte S.A. Institución de Banca Múltiple Grupo Financiero Banorte, Av. Revolución No. 3000, Colonia La Primavera C.P.64830, Municipio Monterrey  
 Nuevo Leon. RFC BMN930209927



**DETALLE DE MOVIMIENTOS (PESOS) (CONTINUACIÓN) ▼**
**Enlace Global Pm S/Intereses**

FECHA	DESCRIPCIÓN / ESTABLECIMIENTO	MONTO DEL DEPOSITO	MONTO DEL RETIRO	SALDO
29-JUN-23	COMPRA ORDEN DE PAGO SPEI 0000165 =REFERENCIA CTA/CLABE: 127320013407053378, BEM SPEI BCO:127 BENEF:Griselda Janette Castillo Torre (DATO NO VERIF POR ESTA INST), pension alimenticia 2Q junio CVE RASTREO: 8846APR2202306292374798504 RFC: CATG7507054U7 IVA: 000000000000.00 AZTECA HORA LIQ: 11:45:58		4,374.76	5.80
29-JUN-23	COMISION ORDEN DE PAGO SPEI REFERENCIA: 0000165		5.00	0.80
29-JUN-23	I.V.A. ORDEN DE PAGO SPEI REFERENCIA: 0000165		0.80	0.00
29-JUN-23	DEPOSITO DE CUENTA PROPIA 0000000001, DE LA CUENTA 0190154938 fondeo pago mercedes	14,184.86		14,184.86
29-JUN-23	TRASPASO A CUENTA PROPIA 0000000001 IVA:00000000.00, A LA CUENTA 0186151659 comision bancaria mercedes AL R.F.C. CED930224MP7		3.48	14,181.38
29-JUN-23	DEPOSITO DE CUENTA PROPIA 0000000001, DE LA CUENTA 0190154938 comision bancaria mercedes	3.48		14,184.86
29-JUN-23	DEPOSITO DE CUENTA PROPIA 0000000001, DE LA CUENTA 0190154938 comision bancaria mercedes	3.48		14,188.34
29-JUN-23	CARGO DEP ELEC N L 16995		14,184.86	3.48
29-JUN-23	COM NL16995 C01 R 1		2.00	1.48
29-JUN-23	IVA. COM. NOMINA LINEA		0.32	1.16

**OTROS ▼**
**Informe de Depósitos en efectivo (IDE) mayores a \$15,000 pesos**

Mes:	JUNIO de 2023
Excedentes de depósitos	\$ 0.00
Tipo de Cambio	\$ 17.0720
<b>Resumen por cliente del ejercicio 2023</b>	
Monto de excedente de depósitos	\$ 18,289.79

\*Los depósitos en efectivo presentados en el presente informe son aquellos que exceden la cantidad de \$15,000 (Quince mil pesos 00/100) de forma acumulada en todas las cuentas bajo titularidad del cliente dentro de un mes calendario.

**Advertencia:** Incumplir sus obligaciones le puede generar comisiones.  
El presente estado de cuenta no es un comprobante fiscal.

La fecha de corte coincide con la fecha de terminación del periodo que se señala en el presente estado de cuenta. Las operaciones efectuadas durante los días no laborales o después de la hora de corte de fin de día serán consideradas en nuestra contabilidad como realizadas en el siguiente día hábil bancario. Usted dispone de 90 días después de la fecha de corte para objetar la información contenida en su estado de cuenta, de no hacerlo se asumirá su conformidad al respecto.

Cuando no reciba su estado de cuenta durante los 20 días siguientes de la fecha de corte, y no haya dado instrucciones para que no se le envíe, favor de solicitarlo en su sucursal.

En el caso de avisos de modificaciones al contrato de adhesión, recuerde que, si así lo decide, tiene derecho a solicitar la cancelación de su cuenta dentro de los 30 días naturales posteriores a la notificación recibida, sin responsabilidad alguna a su cargo cubriendo, en su caso, los adeudos que se hayan generado a la fecha.

**Aviso de privacidad**

Ponemos a su disposición el Aviso de Privacidad en [www.banorte.com](http://www.banorte.com) en el entendido de que su información será tratada con sujeción a los fines establecidos en el referido Aviso de Privacidad.

**Consultas, Reclamaciones, y Aclaraciones**

**Banco Mercantil del Norte S.A. Institución de Banca Múltiple, Grupo Financiero Banorte** recibe las consultas, reclamaciones o aclaraciones, a través de su **Unidad Especializada de Atención a Usuarios (UNE)**, ubicada en Av. Paseo de la Reforma 195 Piso 1, Colonia Cuauhtémoc, C.P. 06500, Alcaldía Cuauhtémoc, Ciudad de México, Correo electrónico: [une@banorte.com](mailto:une@banorte.com), o al Teléfono: **800 627 2292** así como en cualquiera de sus sucursales. En el caso de no obtener una respuesta satisfactoria o en el caso de requerir consultar y/o comparar información sobre comisiones podrá acudir a la Comisión Nacional para la Protección y Defensa de los Usuarios de Servicios Financieros [www.condusef.gob.mx](http://www.condusef.gob.mx) con número telefónico de atención en la Ciudad de México **(55) 5340 0999** y desde el interior de la República el **800 999 8080**.

**Línea Directa para su empresa:**

Ciudad de México: (55) 5140 5640 | Monterrey: (81) 8156 9640 | Guadalajara: (33) 3669 9040 | Resto del país: 800 - DIRECTA (3473282) | Visita nuestra página: [www.banorte.com](http://www.banorte.com)  
 Banco Mercantil del Norte S.A. Institución de Banca Múltiple Grupo Financiero Banorte, Av. Revolución No. 3000, Colonia La Primavera C.P.64830, Municipio Monterrey  
 Nuevo Leon. RFC BMN930209927

**Referencia de Abreviaturas**

ABO	Abono	COM	Comisión	EDO	Estado	O/B	Otro Banco
ATM	Cajero Automático	CONS	Consulta	I.S.R	Impuesto Sobre la Renta	PZO	Plazo
BTE	Banorte	CPA	Compra	I.V.A	Impuesto al Valor Agregado	R.F.C	Registro Federal de Causantes
CAM	Cámara de compensación	CTA	Cuenta	INT	Interés (es)	REV	Reverso
CAP	Capital	DEP	Depósito	INTBC	Interbancaria	S.B.C	Saldo salvo Buen Cobro
CHEQ/CHQ	Cheque	DEV	Devolución	INV	Inversión	VEN	Ventanilla
CLABE	Clave Bancaria Estandarizada	DISP	Disposición/Dispersión	LIQ	Liquidación (Pago)		



Los productos anteriormente descritos se encuentran protegidos por el Instituto para la Protección del Ahorro Bancario (IPAB) hasta por un monto equivalente a 400,000 UDI por cliente, por Institución. Lo anterior de conformidad con las disposiciones legales que regulan a dicho Instituto. Vista la página [www.ipab.org.mx](http://www.ipab.org.mx)

**COMPROBANTE FISCAL DIGITAL ▼**

0174254089 - ENLACE GLOBAL PM S/INTERESES

**Folio Fiscal:** F3B31508-1652-4A6E-8BB1-6889BC67DA67

**No de Serie del Certificado del SAT:** 00001000000507237013

**No de Serie del Certificado del Emisor:** 00001000000504876057

**Fecha y hora de certificación:** 2023-07-01T15:16:07

**Lugar y fecha de elaboración:** 64830 2023-06-30

**Forma de pago:** 03-Transferencia electrónica de fondos

**Sello Digital del CFDI:**

L3suU/4bj6mw6hDnDZJ7RNUoKVeKuJPD2KLUIPFJL87/DTwXAscNdusGBZKuSbUV6pS7zhaWfamECpY7zpgxi1WUNaM0QETPmFkX2VjfbuSaFiC7Y4pdjAteKoylcTbEwDmbqD6ifygHPAvhRtaMlipxFW6KR6KEc5oFv0OAXusFDPr/Z0xTFnWXUsp+ncrT5lw1doX976GPQfgCnWUakHAD3io8F9L8FpwS9lyK5hW8QM62dPMdvCNSWiC0z3uJ20eWjI4tVdUAtloTd8/9dz7z0mLhR81YMZ1DIQksn2BMFP7diYpygjPRwfyfP50bRApk2155tMzL919AceAqg==

**Sello del SAT:**

IPKZPqMI2eBg5nA3GRkHYfN6Jc6zJLImfDd9oPEkZFW9jqusNW+XXRNwRRrZtvALXF52w/qqZs2qXv/tIDkE4otulm+jHV8iww7Jr3OVjfQCUSBE d8n7Z7Niwl5Nm7nWFrV72yf/FRDenHQU9XBaGrI36K6xilu4I7Mz8Fs0m3y4L7OfZXPiowWwyC6WkGAVpQ0rA1BcPhmyllJ0OWISO9IEMz7V+E MgoHxzk9eaXmKlgQBDVH400v1XXBRbjqAH50+0dPKIPOhR29BwV9ecAYJTt3spxTDOiU8hCQR/x8a5SUgzzwFDUldXsg5goG05X1CQllvGQjlrOXYhrhZcpqA==



**Cadena original del complemento de certificación:**

||1.1|F3B31508-1652-4A6E-8BB1-6889BC67DA67|2023-07-01T15:16:07|DCD090706E42||L3suU/4bj6mw6hDnDZJ7RNUoKVeKuJPD2KLUIPFJL87/DTwXAscNdusGBZKuSbUV6pS7zhaWfamECpY7zpgxi1WUNaM0QETPmFkX2VjfbuSaFiC7Y4pdjAteKoylcTbEwDmbqD6ifygHPAvhRtaMlipxFW6KR6KEc5oFv0OAXusFDPr/Z0xTFnWXUsp+ncrT5lw1doX976GPQfgCnWUakHAD3io8F9L8FpwS9lyK5hW8QM62dPMdvCNSWiC0z3uJ20eWjI4tVdUAtloTd8/9dz7z0mLhR81YMZ1DIQksn2BMFP7diYpygjPRwfyfP50bRApk2155tMzL919AceAqg==|00001000000507237013||

**Versión CFDI:** 4.0

**Importe Total:** CUATROCIENTOS DIECIOCHO PESOS 76/100 M.N.

**Unidad de Medida:** E48-Unidad de servicio

**Método de Pago:** PUE-Pago en una sola exhibición

**Lugar de Expedición:** 64830

**Régimen Fiscal:** 601-General de Ley Personas Morales

**Código Postal del Receptor:** 44160

**Régimen Fiscal del Receptor:** 601-General de Ley Personas Morales

**Uso del CFDI:** G03-Gastos en general

Este documento es una representación impresa de un CFDI

**Línea Directa para su empresa:**

Ciudad de México: (55) 5140 5640 | Monterrey: (81) 8156 9640 | Guadalajara: (33) 3669 9040 | Resto del país: 800 - DIRECTA (3473282) | Visita nuestra página: [www.banorte.com](http://www.banorte.com)  
 Banco Mercantil del Norte S.A. Institución de Banca Múltiple Grupo Financiero Banorte, Av. Revolución No. 3000, Colonia La Primavera C.P.64830, Municipio Monterrey  
 Nuevo Leon. RFC BMN930209927

COMISION ESTATAL DE DERECHOS HUMANOS  
CALLE PEDRO MORENO 1616

AMERICANA  
GUADALAJARA JAL. C.P. 44160  
SUCURSAL: 0643 GUADALAJARA VALLARTA II  
TIPO DE ENVÍO: CORREO



NO. DE CLIENTE: 11855303  
RFC: CED930224MP7

DATOS DE SUCURSAL:  
PLAZA: 9491 PLAZA GUADALAJARA  
DIRECCIÓN: VALLARTA ESQ GENERAL SAN MARTIN 1617 AMERICANA  
TELÉFONO: 6165600

**INFORMACIÓN DEL PERIODO**

Periodo Del 01/Junio/2023 al 30/Junio/2023

Fecha de corte 30/Junio/2023

Moneda PESOS

**RESUMEN INTEGRAL**

Producto	No. de Cuenta	CLABE	Saldo anterior	Saldo al corte
ENLACE GLOBAL PM S/INTERESES	1159110611	072 320 01159110611 0	\$11,711.06	\$11,711.06
<b>TOTAL</b>			<b>\$11,711.06</b>	<b>\$11,711.06</b>

**DETALLE**
**ENLACE GLOBAL PM S/INT. ▼**
**Resumen del periodo**

Saldo inicial del periodo	\$ 11,711.06
+ Total de depósitos	\$ 0.00
- Total de retiros	\$ 0.00
+ Intereses Netos Ganados	\$ 0.00
- Total de comisiones Cobradas / Pagadas	\$ 0.00
- IVA sobre comisiones (16%)	\$ 0.00
- Intereses Cobrados / Pagados	\$ 0.00
Saldo actual	\$ 11,711.06
Saldo disponible al día*	\$ 11,711.06

**Saldo Promedio**

Saldo promedio mínimo	\$ 0.00
En el Periodo 01 Jun al 30 Jun:	\$ 11,711.06
Días que comprende el periodo	30

**Intereses devengados**

Tasa Bruta Anual	<b>0.00%</b>
Interés Tasa Bruta Anual	\$ 0.00
Retención de ISR	\$ 0.00

**INTERESES NETOS GANADOS** \$ 0.00

**Saldo no disponible al día**

Depósitos de Cheques S.B.C.	\$ 0.00
Ret. Garantía Líquida	\$
Comisiones pendientes de aplicar	\$ 0.00
Compras no aplicadas	\$ 0.00

**TOTAL** \$ 0.00

**Resumen de comisiones**

Cheques girados	0
Cheques girados sin comisión	0
Cheques girados con comisión	0
Importe de la comisión	\$ 0.00
Por cheques devueltos	\$ 0.00
Otras comisiones	\$ 0.00

ENLACE GLOBAL PM S/INTERESES  
(Saldo inicial de \$11,711.06)



DEPÓSITOS	\$ 0.00
RETIROS	\$ 0.00
COMISIONES	\$ 0.00
OTROS CARGOS	\$ 0.00
<b>SALDO FINAL</b>	<b>\$ 11,711.06</b>

**Línea Directa para su empresa:**

Ciudad de México: (55) 5140 5640 | Monterrey: (81) 8156 9640 | Guadalajara: (33) 3669 9040 | Resto del país: 800 - DIRECTA (3473282) | Visita nuestra página: [www.banorte.com](http://www.banorte.com)  
Banco Mercantil del Norte S.A. Institución de Banca Múltiple Grupo Financiero Banorte, Av. Revolución No. 3000, Colonia La Primavera C.P.64830, Municipio Monterrey  
Nuevo Leon. RFC BMN930209927

**DETALLE DE MOVIMIENTOS (PESOS) ▼**
**Enlace Global Pm S/Intereses**

FECHA	DESCRIPCIÓN / ESTABLECIMIENTO	MONTO DEL DEPOSITO	MONTO DEL RETIRO	SALDO
31-MAY-23	SALDO ANTERIOR			11,711.06
	SIN MOVIMIENTOS			

**OTROS ▼**
**Informe de Depósitos en efectivo (IDE) mayores a \$15,000 pesos**

Mes:	JUNIO de 2023
Excedentes de depósitos	\$ 0.00
Tipo de Cambio	\$ 17.0720
<b>Resumen por cliente del ejercicio 2023</b>	
Monto de excedente de depósitos	\$ 18,289.79

\*Los depósitos en efectivo presentados en el presente informe son aquellos que exceden la cantidad de \$15,000 (Quince mil pesos 00/100) de forma acumulada en todas las cuentas bajo titularidad del cliente dentro de un mes calendario.

**Advertencia:** Incumplir sus obligaciones le puede generar comisiones.

El presente estado de cuenta no es un comprobante fiscal.

La fecha de corte coincide con la fecha de terminación del periodo que se señala en el presente estado de cuenta. Las operaciones efectuadas durante los días no laborales o después de la hora de corte de fin de día serán consideradas en nuestra contabilidad como realizadas en el siguiente día hábil bancario. Usted dispone de 90 días después de la fecha de corte para objetar la información contenida en su estado de cuenta, de no hacerlo se asumirá su conformidad al respecto.

Cuando no reciba su estado de cuenta durante los 20 días siguientes de la fecha de corte, y no haya dado instrucciones para que no se le envíe, favor de solicitarlo en su sucursal.

En el caso de avisos de modificaciones al contrato de adhesión, recuerde que, si así lo decide, tiene derecho a solicitar la cancelación de su cuenta dentro de los 30 días naturales posteriores a la notificación recibida, sin responsabilidad alguna a su cargo cubriendo, en su caso, los adeudos que se hayan generado a la fecha.

**Aviso de privacidad**

Ponemos a su disposición el Aviso de Privacidad en [www.banorte.com](http://www.banorte.com) en el entendido de que su información será tratada con sujeción a los fines establecidos en el referido Aviso de Privacidad.

**Consultas, Reclamaciones, y Aclaraciones**

**Banco Mercantil del Norte S.A. Institución de Banca Múltiple, Grupo Financiero Banorte** recibe las consultas, reclamaciones o aclaraciones, a través de su **Unidad Especializada de Atención a Usuarios (UNE)**, ubicada en Av. Paseo de la Reforma 195 Piso 1, Colonia Cuauhtémoc, C.P. 06500, Alcaldía Cuauhtémoc, Ciudad de México, Correo electrónico: [une@banorte.com](mailto:une@banorte.com), o al Teléfono: **800 627 2292** así como en cualquiera de sus sucursales. En el caso de no obtener una respuesta satisfactoria o en el caso de requerir consultar y/o comparar información sobre comisiones podrá acudir a la Comisión Nacional para la Protección y Defensa de los Usuarios de Servicios Financieros [www.condusef.gob.mx](http://www.condusef.gob.mx) con número telefónico de atención en la Ciudad de México **(55) 5340 0999** y desde el interior de la República el **800 999 8080**.

**Referencia de Abreviaturas**

ABO	Abono	COM	Comisión	EDO	Estado	O/B	Otro Banco
ATM	Cajero Automático	CONS	Consulta	I.S.R	Impuesto Sobre la Renta	PZO	Plazo
BTE	Banorte	CPA	Compra	I.V.A	Impuesto al Valor Agregado	R.F.C	Registro Federal de Causantes
CAM	Cámara de compensación	CTA	Cuenta	INT	Interés (es)	REV	Reverso
CAP	Capital	DEP	Depósito	INTBC	Interbancaria	S.B.C	Saldo salvo Buen Cobro
CHEQ/CHQ	Cheque	DEV	Devolución	INV	Inversión	VEN	Ventanilla
CLABE	Clave Bancaria Estandarizada	DISP	Disposición/Dispersión	LIQ	Liquidación (Pago)		



Los productos anteriormente descritos se encuentran protegidos por el Instituto para la Protección del Ahorro Bancario (IPAB) hasta por un monto equivalente a 400,000 UDI por cliente, por Institución. Lo anterior de conformidad con las disposiciones legales que regulan a dicho Instituto. Vista la página [www.ipab.org.mx](http://www.ipab.org.mx)

**Línea Directa para su empresa:**

Ciudad de México: (55) 5140 5640 | Monterrey: (81) 8156 9640 | Guadalajara: (33) 3669 9040 | Resto del país: 800 - DIRECTA (3473282) | Visita nuestra página: [www.banorte.com](http://www.banorte.com)  
 Banco Mercantil del Norte S.A. Institución de Banca Múltiple Grupo Financiero Banorte, Av. Revolución No. 3000, Colonia La Primavera C.P.64830, Municipio Monterrey  
 Nuevo Leon. RFC BMN930209927

**ESTADO DE CUENTA**



CLIENTE <b>COMISION ESTATAL DE DERECHOS HUMANOS</b> DOMICILIO PEDRO MORENO # 1616 COL. AMERICANA CIUDAD GUADALAJARA	SUCURSAL TORRE BANSI  PLAZA GUADALAJARA JAL.  R.F.C. CED930224MP7	No. DE CLIENTE 000035216  DÍAS DEL PERIODO 30	PERIODO 1 AL 30 DE JUNIO DE 2023  FECHA EMISIÓN/CORTE DEL ESTADO DE CUENTA 30 DE JUNIO DE 2023  EJECUTIVO DE CUENTA ADRIAN DIAZ RESENDEZ
---	--	---	---

CUENTA	GAT NOMINAL %	GAT REAL %	INTERÉS PAGADO	COMISIONES
CUENTA CLASICA INSTITUCIONAL 00097199400 MONEDA NACIONAL	N/A	N/A	0.00	0.00

**Estimado Cliente:**

Con el fin de ofrecerle una mejor experiencia de servicio, hemos cambiado la ubicación de nuestra Sucursal Chapalita. Lo esperamos en el nuevo domicilio: Av. Guadalupe 4015, entre Niño Obrero y Parque Juan Diego, Ciudad de los Niños, C.P. 45040.  
¡Será un gusto seguirle atendiendo!

**RESUMEN EJECUTIVO DE ADMINISTRACIÓN DE RECURSOS**

INSTRUMENTO	SALDO POSICIÓN ANTERIOR	FLUJO DEL MES	SALDO POSICIÓN FINAL	%	SALDO PROMEDIO
MONEDA NACIONAL					
CLASICA INSTITUCIONAL 00097199400	0.00	0.00	0.00	0.00	0.00
<b>TOTALES</b>	<b>0.00</b>	<b>0.00</b>	<b>0.00</b>	<b>100.00</b>	<b>0.00</b>



CLIENTE  
COMISION ESTATAL DE DERECHOS HUMANOS

SUCURSAL  
TORRE BANSI

No. DE CLIENTE  
000035216

DÍAS DEL PERIODO (30)  
1 AL 30 DE JUNIO DE 2023

**RESUMEN DE LA CUENTA CLASICA INSTITUCIONAL No 00097199400 MONEDA NACIONAL**

SALDO ANTERIOR	0.00
DEPÓSITOS Y ABONOS(+)	3,687,505.14
RENDIMIENTO BRUTO (+)	0.00
TOTAL DEPÓSITOS Y ABONOS(+)	3,687,505.14
OTROS CARGOS(-)	3,687,505.14
RETIROS EN EFECTIVO(-)	0.00
COMISIONES(-)	0.00
.V.A.(-)	0.00
I.S.R. RETENIDO(-)	0.00
TOTAL RETIROS Y CARGOS	3,687,505.14
SALDO FINAL	0.00
SALDO PROMEDIO MÍNIMO REQUERIDO	0.00
SALDO PROMEDIO MENSUAL	0.00
DÍAS TRANSCURRIDOS	30
TASA BRUTA ANUALIZADA <sup>1 2</sup>	
TASA NETA ANUALIZADA <sup>1 2</sup>	
RENDIMIENTO NETO	0.00

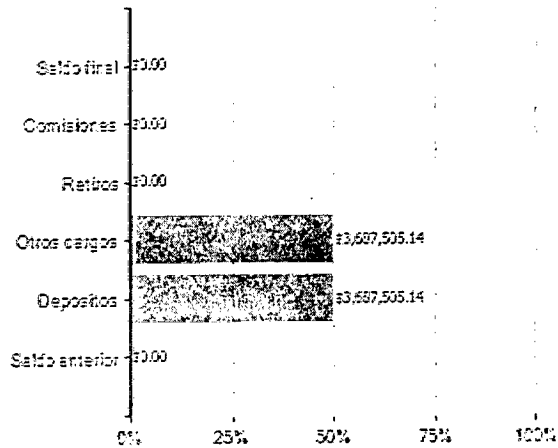

· El 100 % representa la suma de los importes de Abono(+) o Cargo(-)  
· El concepto OTROS CARGOS en el gráfico incluye el importe de IVA e ISR retenido

"SI DESEA RECIBIR PAGOS A TRAVÉS DE TRANSFERENCIAS ELECTRÓNICAS DE FONDOS INTERBANCARIAS (TEF, SPEI), DEBERÁ PROPORCIONAR A LA PERSONA QUE LE ENVIARÁ EL O LOS PAGOS RESPECTIVOS, EL NÚMERO DE CUENTA QUE A CONTINUACIÓN SE INDICA: 060320000971994004 CLAVE BANCARIA ESTANDARIZADA (CLABE), ASÍ COMO EL NOMBRE DE ESTE BANCO".

**ESTADO DE MOVIMIENTOS DE LA CUENTA CLASICA INSTITUCIONAL No 00097199400 MONEDA NACIONAL**

FECHA	REFERENCIA	CONCEPTO	DEPÓSITOS Y ABONOS	RETIROS Y CARGOS	SALDO
		SALDO ANTERIOR			0.00
06/06/2023	230606	ABONO SPEI Banco Emisor: BANORTE Fecha de Liquidacion del Pago: 06/06/2023 Cuenta Ordenante: 072320012046535594 Nombre Ordenante: LETICIA DONAJI LOPEZ GUEVARA Clave Rastreo: 3843CP06202306062334325897 Numero de Referencia: 230606 Concepto del Pago: z Hora: 12:03:49	13.18	0.00	13.18
06/06/2023	1	ABONO SPEI Banco Emisor: BANORTE Fecha de Liquidacion del Pago: 06/06/2023 Cuenta Ordenante: 072320001742540894 Nombre Ordenante: COMISION ESTATAL DE DERECHOS HUMANOS Clave Rastreo: 8846APR1202306062334380610 Numero de Referencia: 1 Concepto del Pago: fondeo paso pensiones retroactivo Hora: 12:30:02	26,363.79	0.00	26,376.97
06/06/2023		CARGO POR TRASPASO A TERCEROS COMISION ESTATAL DE DERECHOS HUMANOS	0.00	13.18	26,363.79
06/06/2023		CARGO POR TRASPASO A TERCEROS COMISION ESTATAL DE DERECHOS HUMANOS	0.00	26,363.79	0.00

ESTADO DE CUENTA



CLIENTE: COMISION ESTATAL DE DERECHOS HUMANOS  
 SUCURSAL: TORRE BANSI  
 No. DE CLIENTE: 000035216  
 DIAS DEL PERIODO (30): 1 AL 30 DE JUNIO DE 2023

ESTADO DE MOVIMIENTOS DE LA CUENTA CLASICA INSTITUCIONAL No. 00097199400 MONEDA NACIONAL

FECHA	CANTIDAD	DESCRIPCION	DEBITO	CREDITO	SALDO
08/06/2023	1	ABONO SPEI Banco Emisor: BANORTE Fecha de Liquidacion del Pago: 08/06/2023 Cuenta Ordenante: 072320001742540894 Nombre Ordenante: COMISION ESTATAL DE DERECHOS HUMANOS Clave Rastreo: 8846APR220230608233736615 Numero de Referencia: 1 Concepto del Pago: fondeo paso pensiones retroactivo Hora: 11:04:03		145,327.41	145,327.41
08/06/2023		CARGO POR TRASPASO A TERCEROS COMISION ESTATAL DE DERECHOS HUMANOS	0.00	9,147.75	136,179.66
08/06/2023		CARGO POR TRASPASO A TERCEROS COMISION ESTATAL DE DERECHOS HUMANOS	0.00	19,542.86	116,636.80
08/06/2023		CARGO POR TRASPASO A TERCEROS COMISION ESTATAL DE DERECHOS HUMANOS	0.00	26,480.88	90,155.92
08/06/2023		CARGO POR TRASPASO A TERCEROS COMISION ESTATAL DE DERECHOS HUMANOS	0.00	12,803.90	77,352.02
08/06/2023		CARGO POR TRASPASO A TERCEROS COMISION ESTATAL DE DERECHOS HUMANOS	0.00	13,975.16	63,376.86
08/06/2023		CARGO POR TRASPASO A TERCEROS COMISION ESTATAL DE DERECHOS HUMANOS	0.00	18,449.96	44,926.90
08/06/2023		CARGO POR TRASPASO A TERCEROS COMISION ESTATAL DE DERECHOS HUMANOS	0.00	44,926.90	0.00
14/06/2023	144	ABONO SPEI Banco Emisor: BANORTE Fecha de Liquidacion del Pago: 14/06/2023 Cuenta Ordenante: 072320001742540894 Nombre Ordenante: COMISION ESTATAL DE DERECHOS HUMANOS Clave Rastreo: 8846APR1202306142347712281 Numero de Referencia: 144 Concepto del Pago: FONDEO PAGO PENSIONES 1Q JUNIO Hora: 13:12:52		1,745,375.16	1,745,375.16
14/06/2023		CARGO POR TRASPASO A TERCEROS COMISION ESTATAL DE DERECHOS HUMANOS	0.00	416,422.96	1,328,952.20
14/06/2023		CARGO POR TRASPASO A TERCEROS COMISION ESTATAL DE DERECHOS HUMANOS	0.00	108,632.04	1,220,320.16
14/06/2023		CARGO POR TRASPASO A TERCEROS COMISION ESTATAL DE DERECHOS HUMANOS	0.00	633,686.97	586,633.19
14/06/2023		CARGO POR TRASPASO A TERCEROS COMISION ESTATAL DE DERECHOS HUMANOS	0.00	4,859.39	581,773.80
14/06/2023		CARGO POR TRASPASO A TERCEROS COMISION ESTATAL DE DERECHOS HUMANOS	0.00	123,554.25	458,219.55
14/06/2023		CARGO POR TRASPASO A TERCEROS COMISION ESTATAL DE DERECHOS HUMANOS	0.00	2,253.36	455,966.19
14/06/2023		CARGO POR TRASPASO A TERCEROS COMISION ESTATAL DE DERECHOS HUMANOS	0.00	48,204.18	407,762.01
14/06/2023		CARGO POR TRASPASO A TERCEROS COMISION ESTATAL DE DERECHOS HUMANOS	0.00	11,532.79	396,229.22
14/06/2023		CARGO POR TRASPASO A TERCEROS COMISION ESTATAL DE DERECHOS HUMANOS	0.00	396,229.22	0.00
20/06/2023	153	ABONO SPEI Banco Emisor: BANORTE Fecha de Liquidacion del Pago: 20/06/2023 Cuenta Ordenante: 072320001742540894 Nombre Ordenante: COMISION ESTATAL DE DERECHOS HUMANOS Clave Rastreo: 8846APR2202306202360186331 Numero de Referencia: 153 Concepto del Pago: fondeo pago retroactivo Hora: 16:37:35		6,063.70	6,063.70



BANSI. S.A., INSTITUCIÓN DE BANCA MÚLTIPLE  
 Av. López Mateos Norte No. 391. piso 12. Circunvalación Guevara, C.P. 44680, Guadalajara, Jalisco, México. Tel. 3678 6500. • CDMX • Guadalajara, Jal. • Cancún, Q. Roo • Merida, Yuc. • San Luis Potosí, S.L.P. • Querétaro, Qro.

R.F.C. BAN950525MD6

www.bansi.com

CLIENTE  
COMISION ESTATAL DE DERECHOS HUMANOS

SUCURSAL  
TORRE BANSI

No. DE CLIENTE  
000035216

DÍAS DEL PERIODO (30)  
1 AL 30 DE JUNIO DE 2023

ESTADO DE MOVIMIENTOS DE LA CUENTA CLASICA INSTITUCIONAL N° 00097199400 MONEDA NACIONAL

FECHA	REFERENCIA	CONCEPTO	DEPOSITOS Y ABONOS	RETIROS Y CARGOS	SALDO
20/06/2023		CARGO POR TRASPASO A TERCEROS COMISION ESTATAL DE DERECHOS HUMANOS	0.00	6,063.70	0.00
28/06/2023	1	ABONO SPEI Banco Emisor: BANORTE Fecha de Liquidacion del Pago: 28/06/2023 Cuenta Ordenante: 072320001742540894 Nombre Ordenante: COMISION ESTATAL DE DERECHOS HUMANOS Clave Rastreo: 8846APR1202306282372526531 Numero de Referencia: 1 Concepto del Pago: FONDEO PAGO PENSIONES 2Q JUNIO Hora: 12:14:06	1,764,361.90	0.00	1,764,361.90
28/06/2023		CARGO POR TRASPASO A TERCEROS COMISION ESTATAL DE DERECHOS HUMANOS	0.00	416,999.19	1,347,362.71
28/06/2023		CARGO POR TRASPASO A TERCEROS COMISION ESTATAL DE DERECHOS HUMANOS	0.00	108,782.36	1,238,580.35
28/06/2023		CARGO POR TRASPASO A TERCEROS COMISION ESTATAL DE DERECHOS HUMANOS	0.00	634,563.87	604,016.48
28/06/2023		CARGO POR TRASPASO A TERCEROS COMISION ESTATAL DE DERECHOS HUMANOS	0.00	5,199.14	598,817.34
28/06/2023		CARGO POR TRASPASO A TERCEROS COMISION ESTATAL DE DERECHOS HUMANOS	0.00	130,013.07	468,804.27
28/06/2023		CARGO POR TRASPASO A TERCEROS COMISION ESTATAL DE DERECHOS HUMANOS	0.00	2,253.36	466,550.91
28/06/2023		CARGO POR TRASPASO A TERCEROS COMISION ESTATAL DE DERECHOS HUMANOS	0.00	48,204.18	418,346.73
28/06/2023		CARGO POR TRASPASO A TERCEROS COMISION ESTATAL DE DERECHOS HUMANOS	0.00	11,532.79	406,813.94
28/06/2023		CARGO POR TRASPASO A TERCEROS COMISION ESTATAL DE DERECHOS HUMANOS	0.00	406,813.94	0.00
		TOTALES	3,687,505.14	3,687,505.14	



ESTADO DE CUENTA



CLIENTE COMISION ESTATAL DE DERECHOS HUMANOS	SUCURSAL TORRE BANSI	NO. DE CLIENTE 000085216	DIAS DEL PERIODO AL 30 DE JUNIO DE 2023
---	-------------------------	-----------------------------	--

**INFORMACIÓN FISCAL**

EL CLIENTE NO PRESENTÓ MOVIMIENTOS CON DEDUCCIÓN FISCAL, POR LA CUAL NO SE GENERÓ UN COMPROBANTE FISCAL.

CLIENTE  
COMISION ESTATAL DE DERECHOS HUMANOS

SUCURSAL  
TORRE BANSI

No. DE CLIENTE  
000035216

DÍAS DEL PERÍODO (30)  
1 AL 30 DE JUNIO DE 2023

#### INFORMACIÓN IMPORTANTE

- SI EL DÍA DE PAGO DEL CRÉDITO CORRESPONDE A UN DÍA INHÁBIL BANCARIO, EL PAGO PODRÁ REALIZARSE SIN CARGO ADICIONAL AL SIGUIENTE DÍA HÁBIL BANCARIO.
- SI SU CRÉDITO ES DE TASA DE INTERÉS VARIABLE, LOS INTERESES QUE SE GENEREN A SU CARGO, PUEDEN CAMBIAR Y, EN SU CASO, AUMENTAR ANTE UN AJUSTE EN LAS TASAS DE INTERÉS UTILIZADAS COMO REFERENCIA.
- CONTRATAR CRÉDITOS QUE EXCEDAN TU CAPACIDAD DE PAGO AFECTA TU HISTORIAL CREDITICIO.
- EL AVALISTA, OBLIGADO SOLIDARIO O COACREDITADO RESPONDERÁ COMO OBLIGADO PRINCIPAL POR EL TOTAL DEL PAGO FRENTE A LA INSTITUCION FINANCIERA.
- SI SU CRÉDITO ESTA DENOMINADO EN [MONEDA EXTRANJERA] / [UDIS] LOS MONTOS A PAGAR DE ESTE CRÉDITO VARIAN CONFORME AL COMPORTAMIENTO DE LA MONEDA O INDICE DE REFERENCIA.
- EL PAGO OPORTUNO QUE USTED REALICE DE SUS CRÉDITOS EN LAS FECHAS PACTADAS CON EL BANCO, LE PERMITIRÁ MANTENER UN HISTORIAL CREDITICIO SATISFACTORIO.

<sup>1</sup> LAS TASAS DE INTERESES SE ENCUENTRAN EXPRESADAS EN TÉRMINOS ANUALES SIMPLES Y EN PORCENTAJE.

\* INCUMPLIR TUS OBLIGACIONES TE PUEDE GENERAR COMISIONES E INTERESES MORATORIOS.

<sup>2</sup> ESTE PRODUCTO NO PAGA INTERÉS

#### GLOSARIO DE ABREVIATURAS

R.F.C.	REGISTRO FEDERAL DE CONTRIBUYENTES
CLABE	CLAVE BANCARIA ESTANDARIZADA
CAT	COSTO ANUAL TOTAL
ISR	IMPUESTO SOBRE LA RENTA
IVA	IMPUESTO AL VALOR AGREGADO
SPEI	SISTEMA DE PAGOS ELECTRONICOS INTERBANCARIOS
SPID	SISTEMA DE PAGOS INTERBANCARIOS EN DOLARES
TEF	TRANSFERENCIA ELECTRONICA DE FONDOS
GAT	GANANCIA ANUAL TOTAL

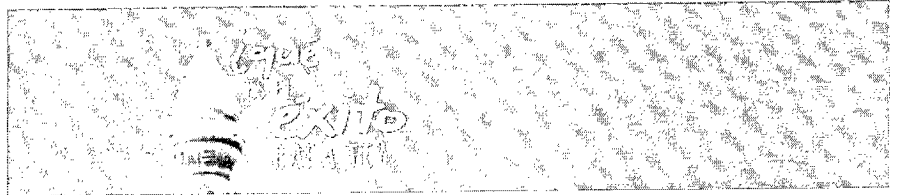

**INFORMACIÓN IMPORTANTE**



Bansí S.A., Institución de Banca Múltiple, recibe tus consultas, reclamaciones o aclaraciones, a través de la Unidad Especializada de Atención a Usuarios (UNE), ubicada en Av. López Mateos Norte No. 391, piso 12, Circunvalación Guevara, C.P. 44689, en Guadalajara, Jalisco, así como en cualquiera de nuestras sucursales u oficinas, o bien, en el correo electrónico [UNE@bansi.com.mx](mailto:UNE@bansi.com.mx), y en el teléfono 33 3648 4832.

Si estás inconforme con los datos que aparecen en tu estado de cuenta, te agradeceremos que lo informes por escrito a la sucursal de la que eres cuentahabiente, dentro de los 90 días naturales contados a partir de la fecha de corte.

En caso de que no obtengas una respuesta satisfactoria, puedes acudir a la Comisión Nacional para la Protección y Defensa de los Usuarios de Servicios Financieros ([www.gob.mx/condusef](http://www.gob.mx/condusef), teléfono 800 999 8080 / 55 5340 0999)

La reproducción no autorizada de este comprobante constituye un delito en los términos de las disposiciones fiscales.

Pago en una sola exhibición.

Conforme a lo establecido en la Ley de Protección al Ahorro Bancario y de Acuerdo a con la séptima etapa que conforma el Programa del Instituto para la Protección al Ahorro Bancario (IPAB), aplicable del 1 de enero del 2005 en adelante, los productos de depósitos y captación están garantizados por el IPAB hasta por un monto total equivalente a cuatrocientas mil unidades de inversión (UDIS) por cliente; las obligaciones garantizadas documentadas en títulos nominativos quedarán cubiertas siempre y cuando los títulos no hayan sido negociados.  
[www.gob.mx/ipab](http://www.gob.mx/ipab)



En Bansí protegemos tus datos personales, consulta nuestro Aviso de Privacidad en nuestra página de internet [www.bansi.com.mx](http://www.bansi.com.mx)

