

COMISION ESTATAL DE DERECHOS HUMANOS
 PEDRO MORENO 1616
 AMERICANA
 GUADALAJARA JALISCO
 CP: 44160

CR: 0643



ESTADO DE CUENTA DE VALORES	
CONTRATO:	0500140428
CUENTA:	0186151659
PERIODO:	MARZO 2023
SUCURSAL:	0643 GDL VALLARTA II
RFC:	CED930224MP7

ASESOR EJECUTIVO

Asesor: MANUEL RAMIREZ MENDEZ
 Teléfono:
 E-mail: xxx

DISTRIBUCIÓN DEL PORTAFOLIO

Mercado	Al 28/Feb/2023	Al 31/Mar/2023	%
Instrumento de Deuda	0.00	0.00	0.00 %
Instrumento de Renta Variable	0.00	0.00	0.00 %
Fondos de Inversión de Deuda	1,023,494.12	1,031,997.15	100.00 %
Fondos de Inversión de Renta Variable	0.00	0.00	0.00 %
Instrumentos Estructurados	0.00	0.00	0.00 %
Efectivo Pendiente por Liquidar	0.00	0.00	0.00 %
Total	1,023,494.12	1,031,997.15	100.00 %

PERFIL DEL INVERSIONISTA

Tipo de Cliente: No Sofisticado
 Tipo de Servicio: Promoción
 Perfil:

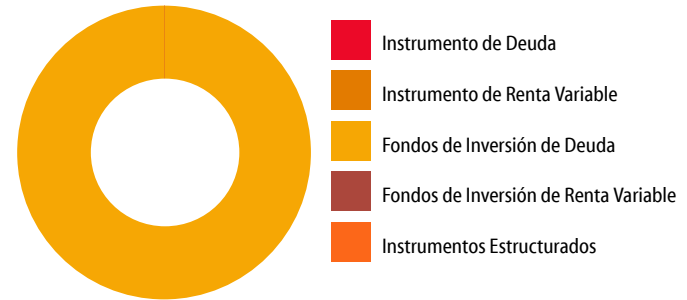

INFORMACIÓN FINANCIERA

Informe de Resultados	Del Mes	Del Año
Valor Cartera Inicial	1,023,494.12	1,007,898.76
Sus Depósitos (+)	0.00	0.00
Sus Retiros (-)	0.00	0.00
Valor Cartera Del Periodo	1,023,494.12	1,007,898.76
Valor Cartera al Cierre	1,031,997.15	1,031,997.15
Resultado Generado de la Inversión	8,503.39	24,098.39
Capital Invertido	1,023,494.12	1,007,898.76
Tiempo de Inversión	31	90
Rendimiento después de Comisiones y Gastos por Intermediación	0.84	2.43
Rendimiento Neto	0.83	2.39
Rendimiento Neto Anual	9.65	9.56

RENDIMIENTO DEL PORTAFOLIO

Acumulado 12 meses

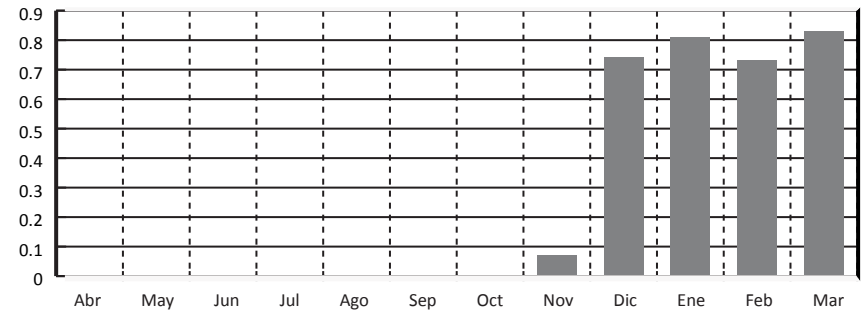

DISTRIBUCIÓN DEL GASTO		
	Monto	%
Comisiones y Gastos Administrativos	0.00	0.00
Comisiones y Gastos de Intermediación	0.00	0.00
Comisiones y Gastos por Servicios	0.00	0.00
Impuesto Sobre la Renta Retenido	138.34	0.01
Valor de Cartera Liquidada	1,031,997.15	

PRINCIPALES INDICADORES		
	Del Mes	Del Año
Cetes 28 Neto Anualizado	13.04	11.11
IP y C de la BMV	2.17	11.23
S&P 500 (Efectivo en USD)	3.51	7.03
Inflación (Mes Anterior)	0.56	7.62
Variación Peso Dólar	-1.65	-7.34
Tipo de Cambio Fix	18.04	19.47

INFORMACIÓN FISCAL		
	Mensual	Anual
I.S.R. Acreditable por Intereses de Fondos de Inversión	138.34	378.56
I.S.R. Retenido por Instrumentos de Deuda	0.00	0.00
IVA	0.00	0.00

Para Operaciones de Mercado de Dinero:

GANANCIA ANUAL TOTAL NETA (GAT) 'Antes de Impuestos'	
GAT	GAT
Nomina	Real*
10.59%	5.84%

"La GAT REAL es el rendimiento que obtendrán después de descontar la inflación estimada". Tasas brutas anualizadas antes de impuestos calculadas al 03 de marzo del 2023 sólo para fines informativos y de comparación, estas tasas pueden variar de acuerdo a condiciones de mercado en el momento de la contratación y al monto invertido a partir de \$500,000.00 (monto mínimo de inversión).

Producto garantizado por el IPAB hasta por 400 mil UDI www.ipab.org.mx Titular(es) garantizado(s)
Declaro que el origen de los recursos que entrego para la apertura del producto y/o servicio que estoy solicitando con "EL BANCO", proceden de fuentes lícitas y que son de mi propiedad.
El Banco hace del conocimiento del cliente que, en términos de la Ley de Protección al Ahorro Bancario y las reglas aplicables, únicamente están garantizados por el Instituto para la Protección al Ahorro Bancario (IPAB), los depósitos bancarios de dinero a la vista, retirables en días preestablecidos, de ahorro, y a plazo o con previo aviso, así como los préstamos y créditos que acepte la institución, hasta por el equivalente a cuatrocientas mil UDI por persona, cualquiera que sea el número, tipo y clase de dichas obligaciones a su favor y cargo de Banco Mercantil del Norte, S.A. Institución Bancaria Múltiple, Grupo Financiero Banorte*. Para las operaciones en Mesa de Dinero en término aplicará únicamente para lo invertido en pagaré Banorte.
Para efectos del IPAB se consideran titulares garantizando los siguientes: al titular de una cuenta individual, a los titulares o cotitulares de una cuenta solidaria, a los titulares o cotitulares registrados en las cuentas mancomunadas.
"Para el caso de cuentas solidarias, el Instituto para la Protección al Ahorro Bancario (IPAB) cubrirá hasta el monto garantizado a quienes aparezcan en los sistemas de "EL BANCO" como titulares y cotitulares en partes iguales. La cobertura por parte del Instituto para la Protección al Ahorro Bancario (IPAB) de una cuenta solidaria no excederá de cuatrocientas mil UDI por cuenta, cualquiera que sea el número de titulares o cotitulares" o.
En el caso de cuentas mancomunadas: 'se dividirá el monto garantizado de la cuenta entre los titulares o cotitulares, en proporción al porcentaje establecido expresamente y por escrito por los titulares o cotitulares o, en su defecto, conforme a la información relativa que "EL BANCO" mantenga en sus sistemas. En el supuesto que no se haya establecido el porcentaje, se dividirá el saldo en partes iguales. La cobertura por parte del Instituto para la Protección al Ahorro Bancario (IPAB) de una cuenta mancomunada no excederá de cuatrocientas mil UDI por cuenta, cualquiera que sea el número de titulares o cotitulares".

PORTAFOLIO DE INVERSIÓN

G	D/R	Títulos Mes Anterior	Títulos Mes Actual	Emisora/Serie/Cupón	Precio Mes Anterior	Fecha Inicio	Plazo	Tasa o Porcentaje Tenencia	Fecha Vencimiento	Costo Promedio	Precio de Mercado	Valor de Mercado	Porcentaje Inversión	Diferencial Por Valuación del Mes
Fondos de Inversión de Deuda														
	D	351,976	351,976	51 NTECT M6 0	2.907852			0.0000		2.841097	2.932010	1,031,997.15	100.00	8,503.04
Subtotal												1,031,997.15	100.00	
Total												1,031,997.15	100.00	

D=Directo R=Reporto G=Garantía

DETALLE DE MOVIMIENTOS EN EL PERIODO

Día Op.	Día LÍq.	Serv. Oper.	Concepto	Emisora/Serie/Cupón	Títulos	Precio	Plazo	Tasa	Costo Promedio	Importe	Comisión	Impuesto I/R	Diferencial por Valuación Operación	Saldo
			Saldo Inicial											0.00
			Saldo Final											0.00
			ISR Retenido NTECT M6											138.34

FONDOS	CATEGORÍA	CALIFICACIÓN DEL RIESGO
NTEMXN	RVDIS	N/A
NTEPZO1	IDCP	AAAf/S1(mex)
NTE4	RVDIS	N/A
NTEPZO3	IDCP	AAAf/S1(mex)
NTEDL5+	RVDIS	N/A
NTEAI	RVDIS	N/A
NTEESG	RVESACCINT	N/A
NTEEURO	IDCPME	AAAf/S5(mex)
NTERT	RVDIS	N/A
NTESEL	RVESPAAC	N/A
NTEUSA	RVESACCINT	N/A
NTE1	RVDIS	N/A
NTE2	RVDIS	N/A
NTE3	RVDIS	N/A
NTECT	IDCP	AAAf/S1(mex)
NTEd	IDMP	AAAf/S4(mex)
NTEDL5	IDCPME	AAAf/S5(mex)
NTEdP	IDMP	AAAf/S4(mex)
NTEGUB	IDCPGUB	AAAf/S1(mex)
NTEGUB+	IDCPGUB	AAAf/S2(mex)
NTEIPC+	RVESACC	N/A
NTELP	IDLP	AAAf/S5(mex)
NTEMP+	IDMP	AAAf/S4(mex)
NTEMPG	IDMPGUB	AAAf/S4(mex)
NTERTD	IDDIS	AAAf/S4(mex)
NTETr	IDLPGUB	AAAf/S5(mex)
NTEUSA+	RVESACCINT	N/A
TEMGBIA	IDLP	AAf/S6(mex)
NTEINT+	RVDIS	N/A
NTEPZO2	IDCP	AAAf/S1(mex)
NTEdIG	IDCP	AAAf/S1(MEX)

CATEGORÍA DE LOS FONDOS DE INVERSIÓN

FONDO DE INVERSIÓN EN INSTRUMENTOS DE DEUDA	
IDDISGUB	DISCRECIONAL DEUDA GUBERNAMENTAL
IDLP	LARGO PLAZO
IDLPGUB	LARGO PLAZO GUBERNAMENTAL
IDMP*	MEDIANO PLAZO ESPECIALIZADA EN CEDEVIS
IDMPGUB	MEDIANO PLAZO GUBERNAMENTAL
IDCP	CORTO PLAZO
IDCPME	CORTO PLAZO MONEDA EXTRANJERA
IDCPGUB	CORTO PLAZO GUBERNAMENTAL
IDMP	MEDIANO PLAZO
IDDIS	DISCRECIONAL

FONDO DE INVERSIÓN EN RENTA VARIABLE	
RVDIS	DISCRECIONAL RV
RVESACC	ESPECIALIZADO EN ACCIONES
RVESACCINT	ESPECIALIZADO EN ACCIONES INTERNACIONALES
RVESPRVINT	ESPECIALIZADO EN RENTA VARIABLE INTERNACIONAL

SIGLAS	
Serv Oper	SERVICIO POR OPERACIÓN
AE	ASESORÍA/EJECUCIÓN
PE	PROMOCIÓN/EJECUCIÓN
C/P	COMERCIALIZACIÓN/PROMOCIÓN
E	EJECUCIÓN
N/A	NO APLICA
A	ASESORÍA

INDICADORES

*CETES (NETO) - Rendimiento neto anualizado de Cetes con vencimiento de 28 días. Fuente: VALMER.

Inflación índice que representa la inflación acumulada del año en curso: Fuente: INEGI.

IPyC - índice que representa la evolución del mercado accionario. Variación bursátil de la Bolsa Mexicana de Valores. Fuente: Bloomberg=BMV.

S/P500 - índice que representa la capitalización bursátil de 500 grandes empresas cotizadas en EUA, Bolsas NYSE o NASDAQ. Fuente: Bloomberg=Banco de México.

Tipo de Cambio Fix - Cierre del mes. Fuente: Bloomberg=Banco de México.
Variación tipo de cambio Peso/Dólar - Cierre del mes. Fuente: Bloomberg=Banco de México.

ESCALA DE CALIFICACIONES

RIESGO CREDITICIO		RIESGO DE MERCADO
Calidad y diversificación de los activos del portafolio, fuerzas y debilidades de la administración y capacidad operativa		Sensibilidad ante las condiciones cambiantes en los factores del mercado
AAA	Sobresaliente	1 Extremadamente Baja
AA	Alto	2 Baja
A	Bueno	3 Baja Moderada
BBB	Aceptable	4 Moderada
BB	Bajo	5 Moderada Alta
B	Mínimo	6 Alta
		7 Muy Alta

Las inversiones en acciones de nuestros fondos no garantizan rendimientos futuros, ni sus sociedades operadoras son responsables de las pérdidas que el inversionista pueda sufrir como consecuencia de dichas inversiones o asumen el riesgo de las variaciones en el diferencial del precio a favor de los clientes. La publicación de carteras en internet se realiza al 5to día hábil.

**** Se le recuerda al Público Inversionista que puede consultar rendimientos y toda la información de nuestros Fondos en nuestra página de internet www.banorte.com/fondosdeinversion**

La privacidad de sus datos es primordial para nosotros, Usted consiente el tratamiento de datos mientras no manifieste oposición. Ponemos a su disposición nuestro aviso de privacidad en www.banorte.com

Estimado inversionista le informamos el periodo de inversión de NTEPZO1 del 16-mar-23 al 15-jun-23, solicitudes de venta del 16 al 22 de junio-23. Para el nuevo fondo NTEPZO4 el periodo de captación es del 23-mar-23 al 12-abr-23, solicitudes de venta del 14 al 20 de julio-23. Los avisos, Prospectos, DICIs y días inhábiles puede consultarlos en www.banorte.com/fondosdeinversion.

Categoría establecida bajo los términos y condiciones de la CNBV.

Los Prospectos de Información, Documentos con Información Clave para la Inversión, carteras, gastos, un resumen de todos los cambios realizados en los Prospectos y esas noticias a detalle se encuentran a su disposición, para su consulta y análisis en nuestro portal: www.banorte.com/fondosdeinversion

Se informa que tras cambios en las disposiciones en materia financiera, las Denominaciones Sociales de algunos Fondos cambiaron.

Para cualquier comentario adicional o duda contacte a su Ejecutivo quien con mucho gusto lo atenderá.

- En caso de que no esté de acuerdo con alguno de los movimientos que aparezcan en el estado de cuenta le agradeceremos que presente por escrito una solicitud de aclaración dentro del plazo de noventa días naturales contados a partir de la fecha de corte o, en su caso, de la realización de la operación o del servicio, ante nuestra Unidad Especializada de Atención a Usuarios (UNE).
- Unidad Especializada de Atención a Usuarios (UNE): Lunes a Viernes 9:00 a 13:00 Hrs. Av. Paseo de la Reforma 195, Piso 1 Col. Cuauhtémoc, C.P. 06500 Ciudad de México Teléfono 01-800 627 2292 Correo electrónico une@banorte.com así como en cualquiera de sus sucursales u oficinas. En el caso de no obtener una respuesta satisfactoria, podrá acudir a la Comisión Nacional para la Protección y Defensa de los Usuarios de Servicios Financieros www.gob.mx/conduusef o al número telefónico (55) 5340 0999 y (01 800) 999 8080.
- Este documento tiene datos expresados en Moneda Nacional.

INFORMACIÓN FINANCIERA

El Valor Cartera Inicial se refiere a la suma total de su Posición de Valores liquidada. En el caso del mes es igual al cierre del mes anterior y en el acumulado anual es igual al cierre del último año.

Sus depósitos y retiros son las cantidades totales que haya entregado o retirado en el transcurso del mes y acumulado en el año, así como las entradas y salidas a través de traspasos de valores con el precio del día del traspaso.

Valor Cartera del Periodo, es la cantidad real que haya invertido en el periodo. Se compone del Valor Cartera Inicial más sus depósitos menos sus retiros.

El Valor Cartera al Cierre es igual al valor total del Portafolio de Inversión que haya sido liquidado al cierre del periodo reportado. Siendo el mismo para el mes y para el acumulado anual.

Resultado Generado de la Inversión, se determina por la diferencia entre el Valor de Cartera al Cierre y el Valor Cartera del Periodo.

El Capital Invertido se calcula obteniendo la ponderación del flujo de efectivo del periodo más el Valor de la Cartera Inicial.

La ponderación del valor neto de cada flujo de efectivo en el mes es equivalente al resultado de los días calendario del mes menos los días transcurridos desde el inicio del mes hasta el día en que se aplica cada uno de los flujos de efectivo, esto dividido entre el número de días calendario del mes por el valor de Retiros o Depósitos.

Por ejemplo:

Por ejemplo:	Retiros	Depósitos	Días Transcurridos	Días Calendario	Factor	Ponderación
3° día	10,000.00		3	31	0.903225806	9,032.26
6° día		100,000.00	6	31	0.806451613	80,645.16
10° día	35,000.00		10	31	0.677419355	23,709.68
17° día		50,000.00	17	31	0.451612903	22,580.65
26° día		200,000.000	26	31	0.161290323	32,258.06
Ponderación de flujos						102,741.94

La forma de determinar los rendimientos es:

Rendimiento después de Comisiones y Gastos por Intermediación se calcula dividiendo el Valor de Cartera al Cierre más comisiones más Gastos más Impuestos menos el Valor Cartera del Periodo entre el Capital Invertido.

Rendimiento Neto se calcula dividiendo el Resultado Generado de la Inversión entre el Capital Invertido.

Rendimiento Neto Anual se calcula dividiendo el Rendimiento Neto entre el Tiempo de Inversión y el resultado multiplicado por 360 (salvo el mes de diciembre, éste periodo será multiplicado por los días naturales del año en curso)

DETALLE DE MOVIMIENTOS

Diferencial de Valuación por Operación; se refiere a la diferencia del precio de venta del título contra el costo promedio en el caso de operaciones de venta, mientras que para las operaciones de compra se refiere a la diferencia entre el precio de cierre del título del mes reportado contra el costo de adquisición. En ambos casos, dicho diferencial multiplicado por el número de títulos operados.

DISTRIBUCIÓN DEL GASTO

Las Comisiones y Gastos que integran Distribución del Gasto son:

De Intermediación: Importes Cobrados relacionados a las operaciones realizadas durante el periodo que se reporta.

Administrativos: Importes Cobrados por Concepto de manejo de cartera, comisiones por desempeño, entre otros.

Por Servicios: Importes cobrados por conceptos adicionales a los de intermediación o de servicios.

Impuesto Sobre la Renta: Monto total del Impuesto Sobre la Renta retenido en términos de la legislación fiscal, en el periodo reportado.

El cálculo se realiza de la siguiente manera:

La fórmula para calcular el Impuesto Sobre la Renta Retenido en proporción sobre el valor de la cartera es: monto total de ISR retenido del periodo entre la cartera de inversión fecha liquidación y el resultado multiplicado por 100.

La fórmula para calcular las Comisiones y gastos de Intermediación en proporción sobre el valor de la cartera es: monto total de Comisiones y gastos de Intermediación incluyendo su IVA cobradas en el periodo entre la cartera de inversión fecha liquidación y el resultado multiplicado por 100.

La fórmula para calcular las Comisiones y Gastos Administrativos en proporción sobre el valor de la cartera es: monto total de Comisiones y Gastos Administrativos incluyendo su IVA cobrados en el periodo entre la cartera de inversión fecha liquidación y el resultado multiplicado por 100.

La fórmula para calcular las Comisiones y Gastos por Servicios en proporción sobre el valor de la cartera es: monto total de Comisiones y Gastos por Servicios incluyendo su IVA cobrados en el periodo entre la cartera de inversión fecha liquidación y el resultado multiplicado por 100.

PORTAFOLIO DE INVERSIÓN

Se integran al portafolio las operaciones de Mercado de Dinero, Mercado de Capitales, Fondos de Inversión de Deuda, Fondos de Inversión de Renta Variable e Instrumentos Estructurados, que hayan sido ejecutados y liquidados así como las concertadas pendientes por liquidar.

Efectivo por liquidar es el monto total de las órdenes de Mercado de Dinero, Mercado de Capitales, Fondos de Inversión de Deuda, Fondos de Inversión de Renta Variable e Instrumentos Estructurados, pactadas pendientes por liquidar.

Derivado de las políticas de compra/venta de los Fondos de Inversión con liquidaciones diferentes a mismo día, la plusvalía/minusvalía presentada puede llegar a varias debido a que las operaciones pendientes por liquidar se valúan con el último precio oficial conocido.

Diferencial de Valuación del Mes se determina comparando el número de títulos del mes anterior y el mes actual, el que resulte menor se multiplica por la resta del Precio de Mercado menos Precio Mes Anterior.

COMISION ESTATAL DE DERECHOS HUMANOS

PEDRO MORENO 1616

AMERICANA

GUADALAJARA JALISCO

CP: 44160

CR: 0643



ESTADO DE CUENTA DE VALORES	
CONTRATO:	0500181571
CUENTA:	0190154938
PERIODO:	MARZO 2023
SUCURSAL:	0643 GDL VALLARTA II
RFC:	CED930224MP7

ASESOR EJECUTIVO

Asesor: MANUEL RAMIREZ MENDEZ
Teléfono:
E-mail: xxx

PERFIL DEL INVERSIONISTA

Tipo de Cliente: No Sofisticado
Tipo de Servicio: Promoción-Ejecución
Perfil:

DISTRIBUCIÓN DEL PORTAFOLIO

Mercado	Al 28/Feb/2023	Al 31/Mar/2023	%
Instrumento de Deuda	0.00	0.00	0.00 %
Instrumento de Renta Variable	0.00	0.00	0.00 %
Fondos de Inversión de Deuda	11,743,180.90	9,318,713.49	100.00 %
Fondos de Inversión de Renta Variable	0.00	0.00	0.00 %
Instrumentos Estructurados	0.00	0.00	0.00 %
Efectivo Pendiente por Liquidar	0.00	0.00	0.00 %
Total	11,743,180.90	9,318,713.49	100.00 %

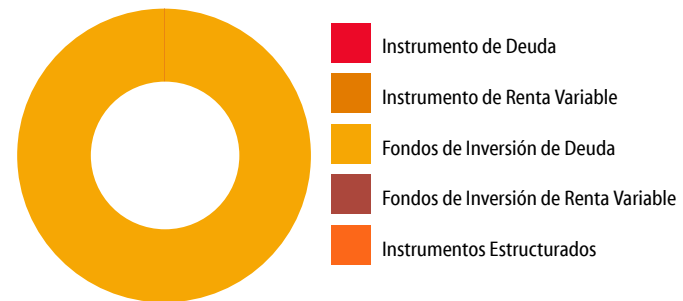

INFORMACIÓN FINANCIERA

Informe de Resultados	Del Mes	Del Año
Valor Cartera Inicial	11,743,180.90	9,680,225.16
Sus Depósitos (+)	18,921,207.01	45,107,307.10
Sus Retiros (-)	21,518,225.85	45,844,958.53
Valor Cartera Del Periodo	9,146,162.06	8,942,573.73
Valor Cartera al Cierre	9,318,713.49	9,318,713.49
Resultado Generado de la Inversión	172,551.42	376,139.75
Capital Invertido	20,035,488.60	15,294,064.06
Tiempo de Inversión	31	90
Rendimiento después de Comisiones y Gastos por Intermediación	0.87	2.50
Rendimiento Neto	0.86	2.46
Rendimiento Neto Anual	10.00	9.84

RENDIMIENTO DEL PORTAFOLIO

Acumulado 12 meses

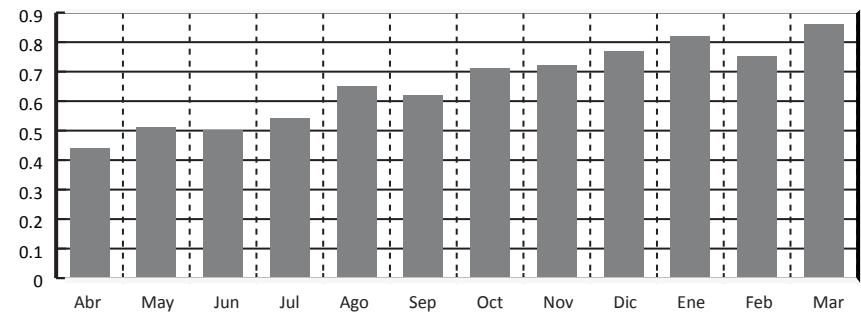

DISTRIBUCIÓN DEL GASTO		
	Monto	%
Comisiones y Gastos Administrativos	0.00	0.00
Comisiones y Gastos de Intermediación	0.00	0.00
Comisiones y Gastos por Servicios	0.00	0.00
Impuesto Sobre la Renta Retenido	2,646.90	0.03
Valor de Cartera Liquidada	9,318,713.49	

PRINCIPALES INDICADORES		
	Del Mes	Del Año
Cetes 28 Neto Anualizado	13.04	11.11
IP y C de la BMV	2.17	11.23
S&P 500 (Efectivo en USD)	3.51	7.03
Inflación (Mes Anterior)	0.56	7.62
Variación Peso Dólar	-1.65	-7.34
Tipo de Cambio Fix	18.04	19.47

INFORMACIÓN FISCAL		
	Mensual	Anual
I.S.R. Acreditable por Intereses de Fondos de Inversión	2,646.90	5,974.44
I.S.R. Retenido por Instrumentos de Deuda	0.00	0.00
IVA	0.00	0.00

Para Operaciones de Mercado de Dinero:

GANANCIA ANUAL TOTAL NETA (GAT) 'Antes de Impuestos'	
GAT	GAT
Nomina	Real*
10.59%	5.84%

"La GAT REAL es el rendimiento que obtendrán después de descontar la inflación estimada". Tasas brutas anualizadas antes de impuestos calculadas al 03 de marzo del 2023 sólo para fines informativos y de comparación, estas tasas pueden variar de acuerdo a condiciones de mercado en el momento de la contratación y al monto invertido a partir de \$500,000.00 (monto mínimo de inversión).

Producto garantizado por el IPAB hasta por 400 mil UDI www.ipab.org.mx Titular(es) garantizado(s)
Declaro que el origen de los recursos que entrego para la apertura del producto y/o servicio que estoy solicitando con "EL BANCO", proceden de fuentes lícitas y que son de mi propiedad.
El Banco hace del conocimiento del cliente que, en términos de la Ley de Protección al Ahorro Bancario y las reglas aplicables, únicamente están garantizados por el Instituto para la Protección al Ahorro Bancario (IPAB), los depósitos bancarios de dinero a la vista, retirables en días preestablecidos, de ahorro, y a plazo o con previo aviso, así como los préstamos y créditos que acepte la institución, hasta por el equivalente a cuatrocientas mil UDI por persona, cualquiera que sea el número, tipo y clase de dichas obligaciones a su favor y cargo de Banco Mercantil del Norte, S.A. Institución Bancaria Múltiple, Grupo Financiero Banorte*. Para las operaciones en Mesa de Dinero en término aplicará únicamente para lo invertido en pagaré Banorte.
Para efectos del IPAB se consideran titulares garantizando los siguientes: al titular de una cuenta individual, a los titulares o cotitulares de una cuenta solidaria, a los titulares o cotitulares registrados en las cuentas mancomunadas.
"Para el caso de cuentas solidarias, el Instituto para la Protección al Ahorro Bancario (IPAB) cubrirá hasta el monto garantizado a quienes aparezcan en los sistemas de "EL BANCO" como titulares y cotitulares en partes iguales. La cobertura por parte del Instituto para la Protección al Ahorro Bancario (IPAB) de una cuenta solidaria no excederá de cuatrocientas mil UDI por cuenta, cualquiera que sea el número de titulares o cotitulares" o.
En el caso de cuentas mancomunadas: 'se dividirá el monto garantizado de la cuenta entre los titulares o cotitulares, en proporción al porcentaje establecido expresamente y por escrito por los titulares o cotitulares o, en su defecto, conforme a la información relativa que "EL BANCO" mantenga en sus sistemas. En el supuesto que no se haya establecido el porcentaje, se dividirá el saldo en partes iguales. La cobertura por parte del Instituto para la Protección al Ahorro Bancario (IPAB) de una cuenta mancomunada no excederá de cuatrocientas mil UDI por cuenta, cualquiera que sea el número de titulares o cotitulares".

PORTAFOLIO DE INVERSIÓN

G	D/R	Títulos Mes Anterior	Títulos Mes Actual	Emisora/Serie/Cupón	Precio Mes Anterior	Fecha Inicio	Plazo	Tasa o Porcentaje Tenencia	Fecha Vencimiento	Costo Promedio	Precio de Mercado	Valor de Mercado	Porcentaje Inversión	Diferencial Por Valuación del Mes
Fondos de Inversión de Deuda														
	D	3,912	3,912	51 NTECT M3 0	3.281884			0.0000		3.158052	3.310437	12,950.43	0.14	111.70
	D	958,855	958,855	51 NTECT M4 0	3.127957			0.0000		2.960276	3.154749	3,024,946.85	32.46	25,689.64
	D	0	382,689	51 NTEGUB M5 0				0.0100		16.104128	16.207752	6,202,528.41	66.56	N/A
	D	605,399	5,383	51 NTEGUB M6 0	14.422034			0.0000		14.303883	14.543526	78,287.80	0.84	653.99
Subtotal												9,318,713.49	100.00	
Total												9,318,713.49	100.00	

D=Directo R=Reporto G=Garantía

DETALLE DE MOVIMIENTOS EN EL PERIODO

Día Op.	Día Lq.	Serv. Oper.	Concepto	Emisora/Serie/Cupón	Títulos	Precio	Plazo	Tasa	Costo Promedio	Importe	Comisión	Impuesto I/R	Diferencial por Valuación Operación	Saldo
Saldo Inicial														0.00
Movimientos Liquidados														
01-03	01-03	PE	VENTA FONDOS DE INV	51 NTEGUB M6 0	1,387	14.425923			14.303883	20,008.75			169.27	20,008.75
01-03	01-03	PE	VENTA FONDOS DE INV	51 NTEGUB M6 0	1,456	14.425923			14.303883	21,004.14			177.69	41,012.90
01-03	01-03	PE	VENTA FONDOS DE INV	51 NTEGUB M6 0	4,141	14.425923			14.303883	59,737.75			505.37	100,750.65
01-03	01-03		SALIDA DE SU INVERSION							59,737.75				41,012.90
01-03	01-03		SALIDA DE SU INVERSION							21,004.14				20,008.75
01-03	01-03		SALIDA DE SU INVERSION							20,008.75				0.00
02-03	02-03	PE	VENTA FONDOS DE INV	51 NTEGUB M6 0	3,740	14.429971			14.303883	53,968.09			471.57	53,968.09
02-03	02-03	PE	VENTA FONDOS DE INV	51 NTEGUB M6 0	4,006	14.429971			14.303883	57,806.46			505.11	111,774.55
02-03	02-03		SALIDA DE SU INVERSION							57,806.46				53,968.09
02-03	02-03		SALIDA DE SU INVERSION							53,968.09				0.00
07-03	07-03		VENTA FONDOS DE INV	51 NTEGUB M6 0	1,013	14.449449			14.303883	14,637.29			147.46	14,637.29
07-03	07-03		SALIDA DE SU INVERSION							14,637.29				0.00
08-03	08-03	PE	VENTA FONDOS DE INV	51 NTEGUB M6 0	394	14.453338			14.303883	5,694.62			58.89	5,694.62
08-03	08-03		SALIDA DE SU INVERSION							5,694.62				0.00
08-03	08-03		ENTRADA A SU INVERSION							18,921,207.01				18,921,207.01
08-03	08-03	PE	COMPRA FONDOS DE INV	51 NTEGUB M5 0	1,174,929	16.104128			16.104128	18,921,207.01			121,750.84	0.00
09-03	09-03	PE	VENTA FONDOS DE INV	51 NTEGUB M6 0	144,064	14.457279			14.303883	2,082,773.44			22,098.88	2,082,773.44
09-03	09-03		SALIDA DE SU INVERSION							2,082,773.44				0.00
10-03	10-03	PE	VENTA FONDOS DE INV	51 NTEGUB M6 0	23,945	14.461102			14.303883	346,271.09			3,764.62	346,271.09
10-03	10-03		SALIDA DE SU INVERSION							346,271.09				0.00
13-03	13-03	PE	VENTA FONDOS DE INV	51 NTEGUB M6 0	4,939	14.472806			14.303883	71,481.19			834.31	71,481.19
13-03	13-03	PE	VENTA FONDOS DE INV	51 NTEGUB M6 0	124,483	14.472806			14.303883	1,801,618.31			21,028.08	1,873,099.50
13-03	13-03		SALIDA DE SU INVERSION							1,801,618.31				71,481.19
13-03	13-03		SALIDA DE SU INVERSION							71,481.19				0.00
14-03	14-03	PE	VENTA FONDOS DE INV	51 NTEGUB M6 0	2,976	14.476676			14.303883	43,082.59			514.23	43,082.59
14-03	14-03		SALIDA DE SU INVERSION							43,082.59				0.00
15-03	15-03	PE	VENTA FONDOS DE INV	51 NTEGUB M6 0	25,004	14.480612			14.303883	362,073.22			4,418.93	362,073.22
15-03	15-03		SALIDA DE SU INVERSION							362,073.22				0.00
17-03	17-03	PE	VENTA FONDOS DE INV	51 NTEGUB M6 0	9,502	14.488518			14.303883	137,669.90			1,754.40	137,669.90
17-03	17-03	PE	VENTA FONDOS DE INV	51 NTEGUB M6 0	213,119	14.488518			14.303883	3,087,778.47			39,349.28	3,225,448.37
17-03	17-03		SALIDA DE SU INVERSION							3,087,778.47				137,669.90
17-03	17-03		SALIDA DE SU INVERSION							137,669.90				0.00
23-03	23-03	PE	VENTA FONDOS DE INV	51 NTEGUB M6 0	804	14.512031			14.303883	11,667.67			167.35	11,667.67
23-03	23-03		SALIDA DE SU INVERSION							11,667.67				0.00
24-03	24-03	PE	VENTA FONDOS DE INV	51 NTEGUB M6 0	8,995	14.515992			14.303883	130,571.35			1,907.92	130,571.35
24-03	24-03	PE	VENTA FONDOS DE INV	51 NTEGUB M6 0	26,048	14.515992			14.303883	378,112.56			5,525.02	508,683.91
24-03	24-03		SALIDA DE SU INVERSION							378,112.56				130,571.35
24-03	24-03		SALIDA DE SU INVERSION							130,571.35				0.00
27-03	27-03	PE	VENTA FONDOS DE INV	51 NTEGUB M5 0	111,948	16.189715			16.104128	1,812,406.21			9,581.29	1,812,406.21
27-03	27-03		SALIDA DE SU INVERSION							1,812,406.21				0.00
28-03	28-03	PE	VENTA FONDOS DE INV	51 NTEGUB M5 0	17,479	16.194227			16.104128	283,058.89			1,574.84	283,058.89
28-03	28-03	PE	VENTA FONDOS DE INV	51 NTEGUB M5 0	131,659	16.194227			16.104128	2,132,115.73			11,862.34	2,415,174.62
28-03	28-03		SALIDA DE SU INVERSION							2,132,115.73				283,058.89
28-03	28-03		SALIDA DE SU INVERSION							283,058.89				0.00
29-03	29-03	PE	VENTA FONDOS DE INV	51 NTEGUB M5 0	382,993	16.198687			16.104128	6,203,983.73			36,215.44	6,203,983.73
29-03	29-03		SALIDA DE SU INVERSION							6,203,983.73				0.00
30-03	30-03	PE	VENTA FONDOS DE INV	51 NTEGUB M5 0	3,065	16.203220			16.104128	49,662.87			303.72	49,662.87
30-03	30-03	PE	VENTA FONDOS DE INV	51 NTEGUB M5 0	19,062	16.203220			16.104128	308,865.78			1,888.89	358,528.65
30-03	30-03	PE	VENTA FONDOS DE INV	51 NTEGUB M5 0	121,818	16.203220			16.104128	1,973,843.85			12,071.19	2,332,372.50
30-03	30-03		SALIDA DE SU INVERSION							1,973,843.85				358,528.65
30-03	30-03		SALIDA DE SU INVERSION							308,865.78				49,662.87
30-03	30-03		SALIDA DE SU INVERSION							49,662.87				0.00

DETALLE DE MOVIMIENTOS EN EL PERIODO

Día Op.	Día Líq.	Serv. Oper.	Concepto	Emisora/Serie/Cupón	Títulos	Precio	Plazo	Tasa	Costo Promedio	Importe	Comisión	Impuesto I/R	Diferencial por Valuación Operación	Saldo
31-03	31-03	PE	VENTA FONDOS DE INV	51 NTEGUB M5 0	140	16.207752			16.104128	2,269.09			14.51	2,269.09
31-03	31-03	PE	VENTA FONDOS DE INV	51 NTEGUB M5 0	1,864	16.207752			16.104128	30,211.25			193.16	32,480.34
31-03	31-03	PE	VENTA FONDOS DE INV	51 NTEGUB M5 0	2,212	16.207752			16.104128	35,851.55			229.22	68,331.89
31-03	31-03		SALIDA DE SU INVERSION							35,851.55				32,480.34
31-03	31-03		SALIDA DE SU INVERSION							30,211.25				2,269.09
31-03	31-03		SALIDA DE SU INVERSION							2,269.09				0.00
			Subtotal											
			Saldo Final											0.00
			ISR Retenido NTECT M3											1.54
			ISR Retenido NTECT M4											376.87
			ISR Retenido NTEGUB M5											1,747.25
			ISR Retenido NTEGUB M6											521.24

FONDOS	CATEGORÍA	CALIFICACIÓN DEL RIESGO
NTEMXN	RVDIS	N/A
NTEPZO1	IDCP	AAAf/S1(mex)
NTE4	RVDIS	N/A
NTEPZO3	IDCP	AAAf/S1(mex)
NTEDL5+	RVDIS	N/A
NTEAI	RVDIS	N/A
NTEESG	RVESACCINT	N/A
NTEEURO	IDCPME	AAAf/S5(mex)
NTERT	RVDIS	N/A
NTESEL	RVESPACC	N/A
NTEUSA	RVESACCINT	N/A
NTE1	RVDIS	N/A
NTE2	RVDIS	N/A
NTE3	RVDIS	N/A
NTECT	IDCP	AAAf/S1(mex)
NTEd	IDMP	AAAf/S4(mex)
NTEDL5	IDCPME	AAAf/S5(mex)
NTEdP	IDMP	AAAf/S4(mex)
NTEGUB	IDCPGUB	AAAf/S1(mex)
NTEGUB+	IDCPGUB	AAAf/S2(mex)
NTEIPC+	RVESACC	N/A
NTELP	IDLP	AAAf/S5(mex)
NTEMP+	IDMP	AAAf/S4(mex)
NTEMPG	IDMPGUB	AAAf/S4(mex)
NTERTD	IDDIS	AAAf/S4(mex)
NTETr	IDLPGUB	AAAf/S5(mex)
NTEUSA+	RVESACCINT	N/A
TEMGBIA	IDLP	AAf/S6(mex)
NTEINT+	RVDIS	N/A
NTEPZO2	IDCP	AAAf/S1(mex)
NTEdIG	IDCP	AAAf/S1(MEX)

CATEGORÍA DE LOS FONDOS DE INVERSIÓN

FONDO DE INVERSIÓN EN INSTRUMENTOS DE DEUDA	
IDDISGUB	DISCRECIONAL DEUDA GUBERNAMENTAL
IDLP	LARGO PLAZO
IDLPGUB	LARGO PLAZO GUBERNAMENTAL
IDMP*	MEDIANO PLAZO ESPECIALIZADA EN CEDEVIS
IDMPGUB	MEDIANO PLAZO GUBERNAMENTAL
IDCP	CORTO PLAZO
IDCPME	CORTO PLAZO MONEDA EXTRANJERA
IDCPGUB	CORTO PLAZO GUBERNAMENTAL
IDMP	MEDIANO PLAZO
IDDIS	DISCRECIONAL

FONDO DE INVERSIÓN EN RENTA VARIABLE	
RVDIS	DISCRECIONAL RV
RVESACC	ESPECIALIZADO EN ACCIONES
RVESACCINT	ESPECIALIZADO EN ACCIONES INTERNACIONALES
RVESPRVINT	ESPECIALIZADO EN RENTA VARIABLE INTERNACIONAL

SIGLAS	
Serv Oper	SERVICIO POR OPERACIÓN
AE	ASESORÍA/EJECUCIÓN
PE	PROMOCIÓN/EJECUCIÓN
C/P	COMERCIALIZACIÓN/PROMOCIÓN
E	EJECUCIÓN
N/A	NO APLICA
A	ASESORÍA

INDICADORES

*CETES (NETO) - Rendimiento neto anualizado de Cetes con vencimiento de 28 días. Fuente: VALMER.

Inflación índice que representa la inflación acumulada del año en curso: Fuente: INEGI.

IPyC - índice que representa la evolución del mercado accionario. Variación bursátil de la Bolsa Mexicana de Valores. Fuente: Bloomberg=BMV.

S/P500 - índice que representa la capitalización bursátil de 500 grandes empresas cotizadas en EUA, Bolsas NYSE o NASDAQ. Fuente: Bloomberg=Banco de México.

Tipo de Cambio Fix - Cierre del mes. Fuente: Bloomberg=Banco de México.
Variación tipo de cambio Peso/Dólar - Cierre del mes. Fuente: Bloomberg=Banco de México.

ESCALA DE CALIFICACIONES

RIESGO CREDITICIO		RIESGO DE MERCADO
Calidad y diversificación de los activos del portafolio, fuerzas y debilidades de la administración y capacidad operativa		Sensibilidad ante las condiciones cambiantes en los factores del mercado
AAA	Sobresaliente	1 Extremadamente Baja
AA	Alto	2 Baja
A	Bueno	3 Baja Moderada
BBB	Aceptable	4 Moderada
BB	Bajo	5 Moderada Alta
B	Mínimo	6 Alta
		7 Muy Alta

Las inversiones en acciones de nuestros fondos no garantizan rendimientos futuros, ni sus sociedades operadoras son responsables de las pérdidas que el inversionista pueda sufrir como consecuencia de dichas inversiones o asumen el riesgo de las variaciones en el diferencial del precio a favor de los clientes. La publicación de carteras en internet se realiza al 5to día hábil.

**** Se le recuerda al Público Inversionista que puede consultar rendimientos y toda la información de nuestros Fondos en nuestra página de internet www.banorte.com/fondosdeinversion**

La privacidad de sus datos es primordial para nosotros, Usted consiente el tratamiento de datos mientras no manifieste oposición. Ponemos a su disposición nuestro aviso de privacidad en www.banorte.com

Estimado inversionista le informamos el periodo de inversión de NTEPZO1 del 16-mar-23 al 15-jun-23, solicitudes de venta del 16 al 22 de junio-23. Para el nuevo fondo NTEPZO4 el periodo de captación es del 23-mar-23 al 12-abr-23, solicitudes de venta del 14 al 20 de julio-23. Los avisos, Prospectos, DICIs y días inhábiles puede consultarlos en www.banorte.com/fondosdeinversion.

Categoría establecida bajo los términos y condiciones de la CNBV.

Los Prospectos de Información, Documentos con Información Clave para la Inversión, carteras, gastos, un resumen de todos los cambios realizados en los Prospectos y esas noticias a detalle se encuentran a su disposición, para su consulta y análisis en nuestro portal: www.banorte.com/fondosdeinversion

Se informa que tras cambios en las disposiciones en materia financiera, las Denominaciones Sociales de algunos Fondos cambiaron.

Para cualquier comentario adicional o duda contacte a su Ejecutivo quien con mucho gusto lo atenderá.

- En caso de que no esté de acuerdo con alguno de los movimientos que aparezcan en el estado de cuenta le agradeceremos que presente por escrito una solicitud de aclaración dentro del plazo de noventa días naturales contados a partir de la fecha de corte o, en su caso, de la realización de la operación o del servicio, ante nuestra Unidad Especializada de Atención a Usuarios (UNE).
- Unidad Especializada de Atención a Usuarios (UNE): Lunes a Viernes 9:00 a 13:00 Hrs. Av. Paseo de la Reforma 195, Piso 1 Col. Cuauhtémoc, C.P. 06500 Ciudad de México Teléfono 01-800 627 2292 Correo electrónico une@banorte.com así como en cualquiera de sus sucursales u oficinas. En el caso de no obtener una respuesta satisfactoria, podrá acudir a la Comisión Nacional para la Protección y Defensa de los Usuarios de Servicios Financieros www.gob.mx/conduusef o al número telefónico (55) 5340 0999 y (01 800) 999 8080.
- Este documento tiene datos expresados en Moneda Nacional.

INFORMACIÓN FINANCIERA

El Valor Cartera Inicial se refiere a la suma total de su Posición de Valores liquidada. En el caso del mes es igual al cierre del mes anterior y en el acumulado anual es igual al cierre del último año.

Sus depósitos y retiros son las cantidades totales que haya entregado o retirado en el transcurso del mes y acumulado en el año, así como las entradas y salidas a través de traspasos de valores con el precio del día del traspaso.

Valor Cartera del Periodo, es la cantidad real que haya invertido en el periodo. Se compone del Valor Cartera Inicial más sus depósitos menos sus retiros.

El Valor Cartera al Cierre es igual al valor total del Portafolio de Inversión que haya sido liquidado al cierre del periodo reportado. Siendo el mismo para el mes y para el acumulado anual.

Resultado Generado de la Inversión, se determina por la diferencia entre el Valor de Cartera al Cierre y el Valor Cartera del Periodo.

El Capital Invertido se calcula obteniendo la ponderación del flujo de efectivo del periodo más el Valor de la Cartera Inicial.

La ponderación del valor neto de cada flujo de efectivo en el mes es equivalente al resultado de los días calendario del mes menos los días transcurridos desde el inicio del mes hasta el día en que se aplica cada uno de los flujos de efectivo, esto dividido entre el número de días calendario del mes por el valor de Retiros o Depósitos.

Por ejemplo:

Por ejemplo:	Retiros	Depósitos	Días Transcurridos	Días Calendario	Factor	Ponderación
3° día	10,000.00		3	31	0.903225806	9,032.26
6° día		100,000.00	6	31	0.806451613	80,645.16
10° día	35,000.00		10	31	0.677419355	23,709.68
17° día		50,000.00	17	31	0.451612903	22,580.65
26° día		200,000.000	26	31	0.161290323	32,258.06
Ponderación de flujos						102,741.94

La forma de determinar los rendimientos es:

Rendimiento después de Comisiones y Gastos por Intermediación se calcula dividiendo el Valor de Cartera al Cierre más comisiones más Gastos más Impuestos menos el Valor Cartera del Periodo entre el Capital Invertido.

Rendimiento Neto se calcula dividiendo el Resultado Generado de la Inversión entre el Capital Invertido.

Rendimiento Neto Anual se calcula dividiendo el Rendimiento Neto entre el Tiempo de Inversión y el resultado multiplicado por 360 (salvo el mes de diciembre, éste periodo será multiplicado por los días naturales del año en curso)

DETALLE DE MOVIMIENTOS

Diferencial de Valuación por Operación; se refiere a la diferencia del precio de venta del título contra el costo promedio en el caso de operaciones de venta, mientras que para las operaciones de compra se refiere a la diferencia entre el precio de cierre del título del mes reportado contra el costo de adquisición. En ambos casos, dicho diferencial multiplicado por el número de títulos operados.

DISTRIBUCIÓN DEL GASTO

Las Comisiones y Gastos que integran Distribución del Gasto son:

De Intermediación: Importes Cobrados relacionados a las operaciones realizadas durante el periodo que se reporta.

Administrativos: Importes Cobrados por Concepto de manejo de cartera, comisiones por desempeño, entre otros.

Por Servicios: Importes cobrados por conceptos adicionales a los de intermediación o de servicios.

Impuesto Sobre la Renta: Monto total del Impuesto Sobre la Renta retenido en términos de la legislación fiscal, en el periodo reportado.

El cálculo se realiza de la siguiente manera:

La fórmula para calcular el Impuesto Sobre la Renta Retenido en proporción sobre el valor de la cartera es: monto total de ISR retenido del periodo entre la cartera de inversión fecha liquidación y el resultado multiplicado por 100.

La fórmula para calcular las Comisiones y gastos de Intermediación en proporción sobre el valor de la cartera es: monto total de Comisiones y gastos de Intermediación incluyendo su IVA cobradas en el periodo entre la cartera de inversión fecha liquidación y el resultado multiplicado por 100.

La fórmula para calcular las Comisiones y Gastos Administrativos en proporción sobre el valor de la cartera es: monto total de Comisiones y Gastos Administrativos incluyendo su IVA cobrados en el periodo entre la cartera de inversión fecha liquidación y el resultado multiplicado por 100.

La fórmula para calcular las Comisiones y Gastos por Servicios en proporción sobre el valor de la cartera es: monto total de Comisiones y Gastos por Servicios incluyendo su IVA cobrados en el periodo entre la cartera de inversión fecha liquidación y el resultado multiplicado por 100.

PORTAFOLIO DE INVERSIÓN

Se integran al portafolio las operaciones de Mercado de Dinero, Mercado de Capitales, Fondos de Inversión de Deuda, Fondos de Inversión de Renta Variable e Instrumentos Estructurados, que hayan sido ejecutados y liquidados así como las concertadas pendientes por liquidar.

Efectivo por liquidar es el monto total de las órdenes de Mercado de Dinero, Mercado de Capitales, Fondos de Inversión de Deuda, Fondos de Inversión de Renta Variable e Instrumentos Estructurados, pactadas pendientes por liquidar.

Derivado de las políticas de compra/venta de los Fondos de Inversión con liquidaciones diferentes a mismo día, la plusvalía/minusvalía presentada puede llegar a varias debido a que las operaciones pendientes por liquidar se valúan con el último precio oficial conocido.

Diferencial de Valuación del Mes se determina comparando el número de títulos del mes anterior y el mes actual, el que resulte menor se multiplica por la resta del Precio de Mercado menos Precio Mes Anterior.

ESTADO DE CUENTA



CLIENTE
COMISION ESTATAL DE DERECHOS HUMANOS
DOMICILIO
PEDRO MORENO # 1616
COL AMERICANA
CIUDAD
GUADALAJARA

CP.
44160

SUCURSAL
TORRE BANSI

PLAZA
GUADALAJARA JAL.

R.F.C.
CED930224MP7

No. DE CLIENTE
000035216

DÍAS DEL PERIODO
31

PERIODO
1 AL 31 DE MARZO DE 2023

FECHA EMISIÓN/CORTE DEL ESTADO DE CUENTA
31 DE MARZO DE 2023

EJECUTIVO DE CUENTA
ADRIAN DIAZ RESENDEZ

CUENTA	GAT NOMINAL %	GAT REAL %	INTERÉS PAGADO	COMISIONES
CUENTA CLASICA INSTITUCIONAL 00097199400 MONEDA NACIONAL	N/A	N/A	0.00	0.00



Estimado Cliente:

Evite ser víctima de un fraude. Aplique todas las medidas de seguridad si visita un cajero automático, si recibe una tarjeta de débito, si acude a alguna sucursal bancaria, si utiliza su banca electrónica y/o realiza compras por internet. Lo invitamos a consultar las recomendaciones que tenemos para usted en la opción Seguridad en la parte inferior de nuestra página www.bansi.com.mx

RESUMEN EJECUTIVO DE ADMINISTRACIÓN DE RECURSOS

INSTRUMENTO	SALDO POSICIÓN ANTERIOR	FLUJO DEL MES	SALDO POSICIÓN FINAL	%	SALDO PROMEDIO
MONEDA NACIONAL					
CLASICA INSTITUCIONAL 00097199400	0.00	0.00	0.00	0.00	244,792.19
TOTALES	0.00	0.00	0.00	100.00	244,792.19



Bansi, S.A., Institución de Banca Múltiple, recibe tus consultas, reclamaciones o aclaraciones, a través de la Unidad Especializada de Atención a Usuarios (UNE), ubicada en Av. López Mateos Norte No. 391, piso 12, Circunvalación Guevara, C.P. 44680, Guadalajara, Jalisco, México. Así como en cualquiera de nuestras sucursales u oficinas, o bien, en el correo electrónico une@bansi.com.mx, y en el teléfono (33) 3678 6537.

Si estás inconforme con los datos que aparecen en tu estado de cuenta, te agradecemos que lo informes por escrito a la sucursal de la que eres cuentahabiente, dentro de los 90 días naturales contados a partir de la fecha de corte.

En caso de que no obtengas una respuesta satisfactoria, puedes acudir a la Comisión Nacional para la Protección y Defensa de los Usuarios de Servicios Financieros (www.gob.mx/condusef, teléfono 800 999 8080 / 55 5340 0999)

CLIENTE: COMISION ESTATAL DE DERECHOS HUMANOS | SUCURSAL: TORRE BANSI | No. DE CLIENTE: 000035216 | DIAS DEL PERIODO (31): 1 AL 31 DE MARZO DE 2023

RESUMEN DE LA CUENTA CLASICA INSTITUCIONAL No. 00097199400 - MONEDA NACIONAL

SALDO ANTERIOR	0.00
DEPÓSITOS Y ABONOS(+)	5,202,655.58
RENDIMIENTO BRUTO (+)	0.00
TOTAL DEPÓSITOS Y ABONOS(+)	5,202,655.58
OTROS CARGOS(-)	5,202,655.58
RETIROS EN EFECTIVO(-)	0.00
COMISIONES(-)	0.00
I.V.A.(-)	0.00
I.S.R. RETENIDO(-)	0.00
TOTAL RETIROS Y CARGOS	5,202,655.58
SALDO FINAL	0.00
SALDO PROMEDIO MÍNIMO REQUERIDO	0.00
SALDO PROMEDIO MENSUAL	244,792.19
DÍAS TRANSCURRIDOS	31
TASA BRUTA ANUALIZADA ^{1,2}	
TASA NETA ANUALIZADA ^{1,2}	
RENDIMIENTO NETO	0.00

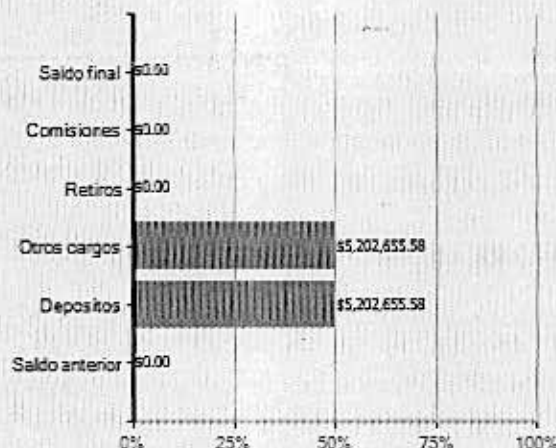

· El 100 % representa la suma de los importes de Abono(+) o Cargo(-)
· El concepto OTROS CARGOS en el gráfico incluye el importe de IVA e ISR retenido

"SI DESEA RECIBIR PAGOS A TRAVÉS DE TRANSFERENCIAS ELECTRÓNICAS DE FONDOS INTERBANCARIAS (TEF, SPEI), DEBERÁ PROPORCIONAR A LA PERSONA QUE LE ENVIARÁ EL O LOS PAGOS RESPECTIVOS, EL NÚMERO DE CUENTA QUE A CONTINUACIÓN SE INDICA: 060320000971994004 CLAVE BANCARIA ESTANDARIZADA (CLABE), ASÍ COMO EL NOMBRE DE ESTE BANCO".

ESTADO DE MOVIMIENTOS DE LA CUENTA CLASICA INSTITUCIONAL No. 00097199400 - MONEDA NACIONAL

FECHA	REFERENCIA	CONCEPTO	DEPÓSITOS Y ABONOS	RETIROS Y CARGOS	SALDO
		SALDO ANTERIOR			0.00
13/03/2023	1704513	ABONO SPEI Banco Emisor: BANORTE Fecha de Liquidación del Pago: 13/03/2023 Cuenta Ordenante: 072320001861518592 Nombre Ordenante: COMISION ESTATAL DE DERECHOS HUMANOS Clave Rastreo: 88464PR1202303132181677691 Numero de Referencia: 1704513 Concepto del Pago: pago pensiones 1ra quincena marzo23 Hora: 08:49:28	1,704,513.19	0.00	1,704,513.19
14/03/2023		CARGO POR TRASPASO A TERCEROS COMISION ESTATAL DE DERECHOS HUMANOS	0.00	2,272.19	1,702,241.00
14/03/2023		CARGO POR TRASPASO A TERCEROS COMISION ESTATAL DE DERECHOS HUMANOS	0.00	410,248.63	1,291,992.37
14/03/2023		CARGO POR TRASPASO A TERCEROS COMISION ESTATAL DE DERECHOS HUMANOS	0.00	9.09	1,291,983.28
14/03/2023		CARGO POR TRASPASO A TERCEROS COMISION ESTATAL DE DERECHOS HUMANOS	0.00	10.22	1,291,973.06

La reproducción no autorizada de este comprobante constituye un delito en los términos de las disposiciones fiscales. Pago en una sola exhibición.

Conforme a lo establecido en la ley de Protección al Ahorro Bancario, los productos de depósitos y captación estarán garantizados por el IPAB hasta por un monto total o equivalente a cuatrocientas mil unidades de inversión (UDIS) por cliente; las obligaciones garantizadas documentadas en títulos nominativos quedarán cubiertas siempre y cuando los títulos no hayan sido negociados. www.gob.mx/ipab. En Bansi protegemos tus datos personales, consulta nuestro aviso de privacidad en nuestra página de internet www.bansi.com.mx



ESTADO DE CUENTA



CLIENTE: COMISION ESTATAL DE DERECHOS HUMANOS
 SUCURSAL: TORRE BANSI
 No. DE CLIENTE: 000035216
 DÍAS DEL PERIODO (31): 1 AL 31 DE MARZO DE 2023

ESTADO DE MOVIMIENTOS DE LA CUENTA CLASICA INSTITUCIONAL No. 00097199400 - MONEDA NACIONAL

FECHA	REFERENCIA	CONCEPTO	DEPOSITOS Y ABONOS	RETROS Y CARGOS	SALDO
14/03/2023		CARGO POR TRASPASO A TERCEROS COMISION ESTATAL DE DERECHOS HUMANOS	0.00	107,021.36	1,184,951.70
14/03/2023		CARGO POR TRASPASO A TERCEROS COMISION ESTATAL DE DERECHOS HUMANOS	0.00	624,291.14	560,660.56
14/03/2023		CARGO POR TRASPASO A TERCEROS COMISION ESTATAL DE DERECHOS HUMANOS	0.00	5,548.39	555,112.17
14/03/2023		CARGO POR TRASPASO A TERCEROS COMISION ESTATAL DE DERECHOS HUMANOS	0.00	142,038.33	413,073.84
14/03/2023		CARGO POR TRASPASO A TERCEROS COMISION ESTATAL DE DERECHOS HUMANOS	0.00	2,293.86	410,779.98
14/03/2023		CARGO POR TRASPASO A TERCEROS COMISION ESTATAL DE DERECHOS HUMANOS	0.00	50,202.79	360,577.19
14/03/2023		CARGO POR TRASPASO A TERCEROS COMISION ESTATAL DE DERECHOS HUMANOS	0.00	14,321.30	346,255.89
14/03/2023	1	ABONO SPEI Banco Emisor: BANORTE Fecha de Liquidacion del Pago: 14/03/2023 Cuenta Ordenante: 072320001861516592 Nombre Ordenante: COMISION ESTATAL DE DERECHOS HUMANOS Clave Rastreo: 8846APR1202303142183742784 Numero de Referencia: 1 Concepto del Pago: complemento p pensiones 1ra quin mzo23 Hora: 10:55:07	2,291.50	0.00	348,547.39
15/03/2023		CARGO POR TRASPASO A TERCEROS COMISION ESTATAL DE DERECHOS HUMANOS	0.00	348,547.39	0.00
17/03/2023	70	ABONO SPEI Banco Emisor: BANORTE Fecha de Liquidacion del Pago: 17/03/2023 Cuenta Ordenante: 072320001861516592 Nombre Ordenante: COMISION ESTATAL DE DERECHOS HUMANOS Clave Rastreo: 8846APR1202303172190057487 Numero de Referencia: 70 Concepto del Pago: pago pensiones 2da quincena mzo23 Hora: 08:25:47	1,723,603.19	0.00	1,723,603.19
17/03/2023		CARGO POR TRASPASO A TERCEROS COMISION ESTATAL DE DERECHOS HUMANOS	0.00	411,879.82	1,311,723.37
17/03/2023		CARGO POR TRASPASO A TERCEROS COMISION ESTATAL DE DERECHOS HUMANOS	0.00	361,706.43	950,016.94
17/03/2023		CARGO POR TRASPASO A TERCEROS COMISION ESTATAL DE DERECHOS HUMANOS	0.00	107,446.89	842,570.05
17/03/2023		CARGO POR TRASPASO A TERCEROS COMISION ESTATAL DE DERECHOS HUMANOS	0.00	626,773.38	215,796.67
17/03/2023		CARGO POR TRASPASO A TERCEROS COMISION ESTATAL DE DERECHOS HUMANOS	0.00	5,888.14	209,908.53
17/03/2023		CARGO POR TRASPASO A TERCEROS COMISION ESTATAL DE DERECHOS HUMANOS	0.00	143,090.58	66,817.95
17/03/2023		CARGO POR TRASPASO A TERCEROS COMISION ESTATAL DE DERECHOS HUMANOS	0.00	2,293.86	64,524.09
17/03/2023		CARGO POR TRASPASO A TERCEROS COMISION ESTATAL DE DERECHOS HUMANOS	0.00	50,202.79	14,321.30
17/03/2023		CARGO POR TRASPASO A TERCEROS COMISION ESTATAL DE DERECHOS HUMANOS	0.00	14,321.30	0.00
27/03/2023	72	ABONO SPEI Banco Emisor: BANORTE Fecha de Liquidacion del Pago: 27/03/2023 Cuenta	1,736,397.25	0.00	1,736,397.25



Bansi, S.A., Institución de Banca Múltiple, recibe tus consultas, reclamaciones o aclaraciones, a través de la Unidad Especializada de Atención a Usuarios (UNE), ubicada en Av. López Mateos Norte No. 391, piso 12, Circunvalación Guevara, C.P. 44680, Guadalajara, Jalisco, México. Así como en cualquiera de nuestras sucursales u oficinas, o bien, en el correo electrónico une@bansi.com.mx, y en el teléfono (33) 3678 6537.

Si estás inconforme con los datos que aparecen en tu estado de cuenta, te agradecemos que lo informes por escrito a la sucursal de la que eres cuentahabiente, dentro de los 90 días naturales contados a partir de la fecha de corte.

En caso de que no obtengas una respuesta satisfactoria, puedes acudir a la Comisión Nacional para la Protección y Defensa de los Usuarios de Servicios Financieros (www.gob.mx/condusef, teléfono 800 999 8080 / 55 5340 0999)

CLIENTE: COMISION ESTATAL DE DERECHOS HUMANOS SUCURSAL: TORRE BANSI No. DE CLIENTE: 000035216 DIAS DEL PERIODO (31): 1 AL 31 DE MARZO DE 2023

ESTADO DE MOVIMIENTOS DE LA CUENTA CLASICA INSTITUCIONAL No. 00097199400 - MONEDA NACIONAL

FECHA	REFERENCIA	CONCEPTO	DEPOSITOS Y ABOGOS	RETROS Y CARGOS	SALDO
		Ordenante:072320001861516592 Nombre Ordenante:COMISION ESTATAL DE DERECHOS HUMANOS Clave Rastreo:0846APR2202303272204189019 Numero de Referencia:72 Concepto del Pago:pagos pensiones 1ra quincena de abril Hora:08:38:44			
30/03/2023		CARGO POR TRASPASO A TERCEROS COMISION ESTATAL DE DERECHOS HUMANOS	0.00	415,731.13	1,320,666.12
30/03/2023		CARGO POR TRASPASO A TERCEROS COMISION ESTATAL DE DERECHOS HUMANOS	0.00	35,850.45	1,284,815.67
30/03/2023		CARGO POR TRASPASO A TERCEROS COMISION ESTATAL DE DERECHOS HUMANOS	0.00	108,451.56	1,176,364.11
30/03/2023		CARGO POR TRASPASO A TERCEROS COMISION ESTATAL DE DERECHOS HUMANOS	0.00	632,634.04	543,730.07
30/03/2023		CARGO POR TRASPASO A TERCEROS COMISION ESTATAL DE DERECHOS HUMANOS	0.00	5,888.14	537,841.93
30/03/2023		CARGO POR TRASPASO A TERCEROS COMISION ESTATAL DE DERECHOS HUMANOS	0.00	143,090.58	394,751.35
30/03/2023		CARGO POR TRASPASO A TERCEROS COMISION ESTATAL DE DERECHOS HUMANOS	0.00	2,355.36	392,395.99
30/03/2023		CARGO POR TRASPASO A TERCEROS COMISION ESTATAL DE DERECHOS HUMANOS	0.00	51,769.00	340,626.99
30/03/2023		CARGO POR TRASPASO A TERCEROS COMISION ESTATAL DE DERECHOS HUMANOS	0.00	14,321.30	326,305.69
31/03/2023	1	ABONO SPEI Banco Emisor:BANORTE Fecha de Liquidacion del Pago:31/03/2023 Cuenta Ordenante:072320001861516592 Nombre Ordenante:COMISION ESTATAL DE DERECHOS HUMANOS Clave Rastreo:8846APR2202303312212495715 Numero de Referencia:1 Concepto del Pago:retroactivo aumento sindicato Hora:10:09:25	35,850.45	0.00	362,156.14
31/03/2023		CARGO POR TRASPASO A TERCEROS COMISION ESTATAL DE DERECHOS HUMANOS	0.00	362,156.14	0.00
		TOTALES	5,202,655.58	5,202,655.58	

La reproducción no autorizada de este comprobante constituye un delito en los términos de las disposiciones fiscales. Pago en una sola exhibición.

Conforme a lo establecido en la ley de Protección al Ahorro Bancario, los productos de depósitos y captación estarán garantizados por el IPAB hasta por un monto total o equivalente a cuatrocientas mil unidades de inversión (UDIS) por cliente; las obligaciones garantizadas documentadas en títulos nominativos quedarán cubiertas siempre y cuando los títulos no hayan sido negociados. www.gob.mx/ipab. En Bansi protegemos tus datos personales, consulta nuestro aviso de privacidad en nuestra página de internet www.bansi.com.mx



ESTADO DE CUENTA



CLIENTE	SUCURSAL	No. DE CLIENTE	DÍAS DEL PERIODO (31)
COMISION ESTATAL DE DERECHOS HUMANOS	TORRE BANSI	000035216	1 AL 31 DE MARZO DE 2023

INFORMACIÓN FISCAL

EL CLIENTE NO PRESENTÓ MOVIMIENTOS CON DEDUCCIÓN FISCAL, POR LA CUAL NO SE GENERÓ UN COMPROBANTE FISCAL.



Bansi, S.A., Institución de Banca Múltiple, recibe tus consultas, reclamaciones o aclaraciones, a través de la Unidad Especializada de Atención a Usuarios (UNE), ubicada en Av. López Mateos Norte No. 391, piso 12, Circunvalación Guevara, C.P. 44680, Guadalajara, Jalisco, México. Así como en cualquiera de nuestras sucursales u oficinas, o bien, en el correo electrónico une@bansi.com.mx, y en el teléfono (33) 3678 6537.

Si estás inconforme con los datos que aparecen en tu estado de cuenta, te agradecemos que lo informes por escrito a la sucursal de la que eres cuentahabiente, dentro de los 90 días naturales contados a partir de la fecha de corte.

En caso de que no obtengas una respuesta satisfactoria, puedes acudir a la Comisión Nacional para la Protección y Defensa de los Usuarios de Servicios Financieros (www.gob.mx/condefesf, teléfono 800 999 8080 / 55 5340 0999)

CLIENTE	SUCURSAL	No. DE CLIENTE	DÍAS DEL PERIODO (31)
COMISION ESTATAL DE DERECHOS HUMANOS	TORRE BANSI	000035216	1 AL 31 DE MARZO DE 2023

INFORMACIÓN IMPORTANTE

- SI EL DÍA DE PAGO DEL CRÉDITO CORRESPONDE A UN DÍA INHÁBIL BANCARIO, EL PAGO PODRÁ REALIZARSE SIN CARGO ADICIONAL AL SIGUIENTE DÍA HÁBIL BANCARIO.
- SI SU CRÉDITO ES DE TASA DE INTERÉS VARIABLE, LOS INTERESES QUE SE GENEREN A SU CARGO, PUEDEN CAMBIAR Y, EN SU CASO, AUMENTAR ANTE UN AJUSTE EN LAS TASAS DE INTERÉS UTILIZADAS COMO REFERENCIA.
- CONTRATAR CRÉDITOS QUE EXCEDAN TU CAPACIDAD DE PAGO AFECTA TU HISTORIAL CREDITICIO.
- EL AVALISTA, OBLIGADO SOLIDARIO O COACREDITADO RESPONDERÁ COMO OBLIGADO PRINCIPAL POR EL TOTAL DEL PAGO FRENTE A LA INSTITUCION FINANCIERA.
- SI SU CRÉDITO ESTA DENOMINADO EN [MONEDA EXTRANJERA] / [UDIS] LOS MONTOS A PAGAR DE ESTE CRÉDITO VARIAN CONFORME AL COMPORTAMIENTO DE LA MONEDA O INDICE DE REFERENCIA.
- EL PAGO OPORTUNO QUE USTED REALICE DE SUS CRÉDITOS EN LAS FECHAS PACTADAS CON EL BANCO, LE PERMITIRÁ MANTENER UN HISTORIAL CREDITICIO SATISFACTORIO.

¹ LAS TASAS DE INTERESES SE ENCUENTRAN EXPRESADAS EN TÉRMINOS ANUALES SIMPLES Y EN PORCENTAJE.

² INCUMPLIR TUS OBLIGACIONES TE PUEDE GENERAR COMISIONES E INTERESES MORATORIOS.

³ ESTE PRODUCTO NO PAGA INTERÉS

GLOSARIO DE ABREVIATURAS

R.F.C.	REGISTRO FEDERAL DE CONTRIBUYENTES
CLABE	CLAVE BANCARIA ESTANDARIZADA
CAT	COSTO ANUAL TOTAL
ISR	IMPUESTO SOBRE LA RENTA
IVA	IMPUESTO AL VALOR AGREGADO
SPEI	SISTEMA DE PAGOS ELECTRONICOS INTERBANCARIOS
SPID	SISTEMA DE PAGOS INTERBANCARIOS EN DOLARES
TEF	TRANSFERENCIA ELECTRONICA DE FONDOS
GAT	GANANCIA ANUAL TOTAL

La reproducción no autorizada de este comprobante constituye un delito en los términos de las disposiciones fiscales.
Pago en una sola exhibición.

Conforme a lo establecido en la ley de Protección al Ahorro Bancario, los productos de depósitos y captación estarán garantizados por el IPAB hasta por un monto total o equivalente a cuatrocientas mil unidades de inversión (UDIS) por cliente; las obligaciones garantizadas documentadas en títulos nominativos quedarán cubiertas siempre y cuando los títulos no hayan sido negociados. www.gob.mx/ipab. En Bansi protegemos tus datos personales, consulta nuestro aviso de privacidad en nuestra página de internet www.bansi.com.mx



COMISION ESTATAL DE DERECHOS HUMANOS
 CALLE PEDRO MORENO 1616 ENT. 0 PISO 0 DEPTO. 0

AMERICANA
 GUADALAJARA JAL. C.P. 44160
 SUCURSAL: 0643 GUADALAJARA VALLARTA II
 TIPO DE ENVÍO: CORREO



NO. DE CLIENTE: 11855303
 RFC: CED930224MP7

DATOS DE SUCURSAL:
 PLAZA: 9491 PLAZA GUADALAJARA
 DIRECCIÓN: VALLARTA ESQ GENERAL SAN MARTIN 1617 AMERICANA
 TELÉFONO: 6165600

INFORMACIÓN DEL PERIODO

Periodo Del 01/Marzo/2023 al 31/Marzo/2023

Fecha de corte 31/Marzo/2023

Moneda PESOS

RESUMEN INTEGRAL

Producto	No. de Cuenta	CLABE	Saldo anterior	Saldo al corte
ENLACE GLOBAL PM S/INTERESES	0190154938	072 320 00190154938 0	\$34,613.65	\$14,205,709.02
CONTRATO SCAT	0500181571		\$11,743,180.90	\$9,318,713.49
TOTAL			\$11,777,794.55	\$23,524,422.51

DETALLE
ENLACE GLOBAL PM S/INT. ▼
Resumen del periodo

Saldo inicial del periodo	\$ 34,613.65
+ Total de depósitos	\$ 54,640,347.69
- Total de retiros	\$ 40,469,252.32
+ Intereses Netos Ganados	\$ 0.00
- Total de comisiones Cobradas / Pagadas	\$ 0.00
- IVA sobre comisiones (16%)	\$ 0.00
- Intereses Cobrados / Pagados	\$ 0.00
Saldo actual	\$ 14,205,709.02
Saldo disponible al día*	\$ 14,205,709.02

Saldo Promedio

Saldo promedio mínimo	\$ 10,000.00
En el Periodo 01 Mar al 31 Mar:	\$ 1,101,928.86
Días que comprende el periodo	31

Intereses devengados

Tasa Bruta Anual	0.00%
Interés Tasa Bruta Anual	\$ 0.00
Retención de ISR	\$ 0.00
INTERESES NETOS GANADOS	\$ 0.00

Saldo no disponible al día

Depósitos de Cheques S.B.C.	\$0.00
Ret. Garantía Líquida	\$
Comisiones pendientes de aplicar	\$0.00
Compras no aplicadas	\$0.00
TOTAL	\$0.00

Resumen de comisiones

Cheques girados	0
Cheques girados sin comisión	0
Cheques girados con comisión	0
Importe de la comisión	\$ 0.00
Por cheques devueltos	\$ 0.00
Otras comisiones	\$ 0.00

ENLACE GLOBAL PM S/INTERESES

(Saldo inicial de \$34,613.65)

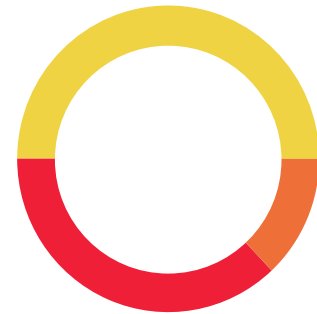

DEPÓSITOS	\$54,640,347.69
RETIROS	\$40,469,252.32
COMISIONES	\$0.00
OTROS CARGOS	\$0.00
SALDO FINAL	\$14,205,709.02

Línea Directa para su empresa:

Ciudad de México: (55) 5140 5640 | Monterrey: (81) 8156 9640 | Guadalajara: (33) 3669 9040 | Resto del país: 800 - DIRECTA (3473282) | Visita nuestra página: www.banorte.com
 Banco Mercantil del Norte S.A. Institución de Banca Múltiple Grupo Financiero Banorte, Av. Revolución No. 3000, Colonia La Primavera C.P.64830, Municipio Monterrey
 Nuevo Leon. RFC BMN930209927

DETALLE DE MOVIMIENTOS (PESOS) ▼
Enlace Global Pm S/Intereses

FECHA	DESCRIPCIÓN / ESTABLECIMIENTO	MONTO DEL DEPOSITO	MONTO DEL RETIRO	SALDO
28-FEB-23	SALDO ANTERIOR			34,613.65
01-MAR-23	VTA FONDOS DE INV. 0500181571 01/03 NTEGUB M6	21,004.14		55,617.79
01-MAR-23	TRASPASO A CUENTA PROPIA 0000000011 IVA:00000000.00 , A LA CUENTA 0186151659 p/finiq ch 26552/26553 rep gts AL R.F.C. CED930224MP7		20,997.81	34,619.98
01-MAR-23	VTA FONDOS DE INV. 0500181571 01/03 NTEGUB M6	20,008.76		54,628.74
01-MAR-23	TRASPASO A CUENTA PROPIA 0000000057 IVA:00000000.00 , A LA CUENTA 0174254089 p pago asimilado sdo. feb23 AL R.F.C. CED930224MP7		20,000.00	34,628.74
01-MAR-23	VTA FONDOS DE INV. 0500181571 01/03 NTEGUB M6	59,737.75		94,366.49
01-MAR-23	TRASPASO A CUENTA PROPIA 0000000033 IVA:00000000.00 , A LA CUENTA 0186151659 p ordenes s/memo 33/2023 AL R.F.C. CED930224MP7		59,731.00	34,635.49
02-MAR-23	VTA FONDOS DE INV. 0500181571 02/03 NTEGUB M6	53,968.09		88,603.58
02-MAR-23	TRASPASO A CUENTA PROPIA 0000000010 IVA:00000000.00 , A LA CUENTA 0186151659 rep gts, ant viat Pto Vta y EU AL R.F.C. CED930224MP7		53,957.85	34,645.73
02-MAR-23	VTA FONDOS DE INV. 0500181571 02/03 NTEGUB M6	57,806.46		92,452.19
02-MAR-23	TRASPASO A CUENTA PROPIA 0000000000 IVA:00000000.00 , A LA CUENTA 0186151659 rep cjas ch, renta mzo23 vta p AL R.F.C. CED930224MP7		57,806.05	34,646.14
06-MAR-23	TRASPASO A CUENTA PROPIA 0000000035 IVA:00000000.00 , A LA CUENTA 0186151659 deposito a viaticos y p ord. AL R.F.C. CED930224MP7		14,623.60	20,022.54
07-MAR-23	VTA FONDOS DE INV. CTO 0500181571 07/03 NTEGUB SERIE M6	14,637.29		34,659.83
07-MAR-23	002601002303070000750936 SPEI RECIBIDO, BCO:0012 BBVA BANCOMER HR LIQ: 16:16:51 DEL CLIENTE SECRETARIA DE LA HACIENDA PUBLICA DE LA CLABE 012320001112497540 CON RFC SPC130227L99 CONCEPTO: SP 2176054 6502922 REFERENCIA: 2176054 CVE RAST: 002601002303070000750936	18,921,220.27		18,955,880.10
08-MAR-23	TRASPASO A CUENTA PROPIA 0000000013 IVA:00000000.00 , A LA CUENTA 0186151659 p gts rep. gts. y viaticos AL R.F.C. CED930224MP7		5,688.85	18,950,191.25
08-MAR-23	VTA FONDOS DE INV. 0500181571 08/03 NTEGUB M6	5,694.62		18,955,885.87
08-MAR-23	CPA FONDOS DE INV. 0500181571 08/03 NTEGUB M5		18,921,207.01	34,678.86
09-MAR-23	VTA FONDOS DE INV. 0500181571 09/03 NTEGUB M6	2,082,773.44		2,117,452.30
09-MAR-23	TRASPASO A CUENTA PROPIA 0000090323 IVA:00000000.00 , A LA CUENTA 0174254089 pago segunda quinc. febrero 23 AL R.F.C. CED930224MP7		2,082,768.88	34,683.42
10-MAR-23	VTA FONDOS DE INV. 0500181571 10/03 NTEGUB M6	346,271.09		380,954.51
10-MAR-23	TRASPASO A CUENTA PROPIA 0000290114 IVA:00000000.00 , A LA CUENTA 0186151659 346268.64 AL R.F.C. CED930224MP7		346,268.64	34,685.87
13-MAR-23	VTA FONDOS DE INV. 0500181571 13/03 NTEGUB M6	1,801,618.31		1,836,304.18
13-MAR-23	TRASPASO A CUENTA PROPIA 0000000062 IVA:00000000.00 , A LA CUENTA 0186151659 p pens/sedar/finiq/p alim/sind AL R.F.C. CED930224MP7		1,801,608.69	34,695.49
13-MAR-23	VTA FONDOS DE INV. 0500181571 13/03 NTEGUB M6	71,481.19		106,176.68
13-MAR-23	TRASPASO A CUENTA PROPIA 0000000000 IVA:00000000.00 , A LA CUENTA 0174254089 p complem sindics 1ra quin mzo AL R.F.C. CED930224MP7		71,466.82	34,709.86
14-MAR-23	VTA FONDOS DE INV. 0500181571 14/03 NTEGUB M6	43,082.59		77,792.45
14-MAR-23	TRASPASO A CUENTA PROPIA 0000000001 IVA:00000000.00 , A LA CUENTA 0186151659 reposicion x p gts. varios AL R.F.C. CED930224MP7		43,071.94	34,720.51
15-MAR-23	VTA FONDOS DE INV. 0500181571 15/03 NTEGUB M6	362,073.22		396,793.73
15-MAR-23	TRASPASO A CUENTA PROPIA 0000000069 IVA:00000000.00 , A LA CUENTA 0186151659 p imss feb23, ords p y rep gts AL R.F.C. CED930224MP7		362,064.11	34,729.62
17-MAR-23	VTA FONDOS DE INV. 0500181571 17/03 NTEGUB M6	3,087,778.47		3,122,508.09
17-MAR-23	TRASPASO A CUENTA PROPIA 0000000070 IVA:00000000.00 , A LA CUENTA 0186151659 p pensiones/sar/imptos/gts AL R.F.C. CED930224MP7		3,087,772.99	34,735.10
17-MAR-23	VTA FONDOS DE INV. 0500181571 17/03 NTEGUB M6	137,669.90		172,405.00
17-MAR-23	TRASPASO A CUENTA PROPIA 0000000001 IVA:00000000.00 , A LA CUENTA 0186151659 p cubri gts. seg. Sura y otros AL R.F.C. CED930224MP7		137,658.20	34,746.80
23-MAR-23	VTA FONDOS DE INV. 0500181571 23/03 NTEGUB M6	11,667.67		46,414.47
23-MAR-23	TRASPASO A CUENTA PROPIA 0000000001 IVA:00000000.00 , A LA CUENTA 0186151659 para gastos de viaticos a Colo AL R.F.C. CED930224MP7		11,664.00	34,750.47
23-MAR-23	002601002303230000902593 SPEI RECIBIDO, BCO:0012 BBVA BANCOMER HR LIQ: 12:03:58 DEL CLIENTE SI VALE MEXICO SA DE CV DE LA CLABE 012180001466986112 CON RFC PUN9810229R0 CONCEPTO: PGO 5 AL MILLAR REFERENCIA: 0230323 CVE RAST: 002601002303230000902593	365.33		35,115.80

Línea Directa para su empresa:

Ciudad de México: (55) 5140 5640 | Monterrey: (81) 8156 9640 | Guadalajara: (33) 3669 9040 | Resto del país: 800 - DIRECTA (3473282) | Visita nuestra página: www.banorte.com
 Banco Mercantil del Norte S.A. Institución de Banca Múltiple Grupo Financiero Banorte, Av. Revolución No. 3000, Colonia La Primavera C.P.64830, Municipio Monterrey
 Nuevo Leon. RFC BMN930209927

DETALLE DE MOVIMIENTOS (PESOS) (CONTINUACIÓN) ▼
Enlace Global Pm S/Intereses

FECHA	DESCRIPCIÓN / ESTABLECIMIENTO	MONTO DEL DEPOSITO	MONTO DEL RETIRO	SALDO
23-MAR-23	002601002303230000902595 SPEI RECIBIDO, BCO:0012 BBVA BANCOMER HR LIQ: 12:03:58 DEL CLIENTE SI VALE MEXICO SA DE CV DE LA CLABE 012180001466986112 CON RFC PUN9810229R0 CONCEPTO: PGO 5 AL MILLAR REFERENCIA: 0230323 CVE RAST: 002601002303230000902595	10.01		35,125.81
23-MAR-23	002601002303230000902594 SPEI RECIBIDO, BCO:0012 BBVA BANCOMER HR LIQ: 12:03:58 DEL CLIENTE SI VALE MEXICO SA DE CV DE LA CLABE 012180001466986112 CON RFC PUN9810229R0 CONCEPTO: PGO 5 AL MILLAR REFERENCIA: 0230323 CVE RAST: 002601002303230000902594	375.34		35,501.15
24-MAR-23	VTA FONDOS DE INV. 0500181571 24/03 NTEGUB M6	378,112.56		413,613.71
24-MAR-23	TRASPASO A CUENTA PROPIA 0000000076 IVA:00000000.00 , A LA CUENTA 0174254089 p pago asimilados de marzo 23 AL R.F.C. CED930224MP7		376,307.75	37,305.96
24-MAR-23	TRASPASO A CUENTA PROPIA 0000000018 IVA:00000000.00 , A LA CUENTA 0186151659 reposicion de caja chica AL R.F.C. CED930224MP7		1,800.00	35,505.96
24-MAR-23	VTA FONDOS DE INV. 0500181571 24/03 NTEGUB M6	130,571.35		166,077.31
24-MAR-23	TRASPASO A CUENTA PROPIA 0000000043 IVA:00000000.00 , A LA CUENTA 0186151659 p ords de p del memo 43 2023 AL R.F.C. CED930224MP7		160,561.99	5,515.32
24-MAR-23	DEPOSITO DE CUENTA PROPIA 0000000043 , DE LA CUENTA 0186151659 se dev. X trasp de + a la 1659	30,000.00		35,515.32
27-MAR-23	VTA FONDOS DE INV. 0500181571 27/03 NTEGUB M5	1,812,406.21		1,847,921.53
27-MAR-23	TRASPASO A CUENTA PROPIA 0000000072 IVA:00000000.00 , A LA CUENTA 0186151659 p pens y sedar 1ra quin abril AL R.F.C. CED930224MP7		1,812,398.16	35,523.37
28-MAR-23	VTA FONDOS DE INV. 0500181571 28/03 NTEGUB M5	2,132,115.73		2,167,639.10
28-MAR-23	TRASPASO A CUENTA PROPIA 0000000077 IVA:00000000.00 , A LA CUENTA 0174254089 pago nomina 1ra quinc abril23 AL R.F.C. CED930224MP7		2,122,734.50	44,904.60
28-MAR-23	TRASPASO A CUENTA PROPIA 0000000001 IVA:00000000.00 , A LA CUENTA 0186151659 p viats Edo Mex y Tuxpan AL R.F.C. CED930224MP7		9,380.05	35,524.55
28-MAR-23	VTA FONDOS DE INV. 0500181571 28/03 NTEGUB M5	283,058.89		318,583.44
28-MAR-23	TRASPASO A CUENTA PROPIA 0000000078 IVA:00000000.00 , A LA CUENTA 0186151659 p vales desp TOKA 2da quin mzo AL R.F.C. CED930224MP7		283,055.84	35,527.60
29-MAR-23	VTA FONDOS DE INV. 0500181571 29/03 NTEGUB M5	6,203,983.73		6,239,511.33
29-MAR-23	TRASPASO A CUENTA PROPIA 0000000075 IVA:00000000.00 , A LA CUENTA 0174254089 Anticipo Aguinaldo marzo 2023 AL R.F.C. CED930224MP7		6,151,349.99	88,161.34
29-MAR-23	TRASPASO A CUENTA PROPIA 0000000080 IVA:00000000.00 , A LA CUENTA 0186151659 p pens alim c sindical rep gts AL R.F.C. CED930224MP7		52,632.01	35,529.33
30-MAR-23	VTA FONDOS DE INV. 0500181571 30/03 NTEGUB M5	1,973,843.85		2,009,373.18
30-MAR-23	TRASPASO A CUENTA PROPIA 0000000001 IVA:00000000.00 , A LA CUENTA 0174254089 p pago nom 1ra quin abr23 AL R.F.C. CED930224MP7		1,973,841.51	35,531.67
30-MAR-23	VTA FONDOS DE INV. 0500181571 30/03 NTEGUB M5	308,865.78		344,397.45
30-MAR-23	TRASPASO A CUENTA PROPIA 0000000086 IVA:00000000.00 , A LA CUENTA 0186151659 pago toka 1ra quinc 04 y p ali AL R.F.C. CED930224MP7		308,860.05	35,537.40
30-MAR-23	VTA FONDOS DE INV. 0500181571 30/03 NTEGUB M5	49,662.87		85,200.27
30-MAR-23	TRASPASO A CUENTA PROPIA 0000000045 IVA:00000000.00 , A LA CUENTA 0186151659 traspaso para gastos AL R.F.C. CED930224MP7		49,654.86	35,545.41
31-MAR-23	VTA FONDOS DE INV. 0500181571 31/03 NTEGUB M5	30,211.25		65,756.66
31-MAR-23	TRASPASO A CUENTA PROPIA 0000000081 IVA:00000000.00 , A LA CUENTA 0186151659 p finiquito y viaticos Ulloa AL R.F.C. CED930224MP7		30,209.72	35,546.94
31-MAR-23	VTA FONDOS DE INV. 0500181571 31/03 NTEGUB M5	35,851.55		71,398.49
31-MAR-23	TRASPASO A CUENTA PROPIA 0000000001 IVA:00000000.00 , A LA CUENTA 0186151659 retroactivo aumento sindicato AL R.F.C. CED930224MP7		35,850.45	35,548.04
31-MAR-23	VTA FONDOS DE INV. 0500181571 31/03 NTEGUB M5	2,269.09		37,817.13
31-MAR-23	TRASPASO A CUENTA PROPIA 0000000046 IVA:00000000.00 , A LA CUENTA 0186151659 p telef X cable con cheques AL R.F.C. CED930224MP7		2,259.00	35,558.13
31-MAR-23	002601002303310000457817 SPEI RECIBIDO, BCO:0012 BBVA BANCOMER HR LIQ: 17:15:15 DEL CLIENTE SECRETARIA DE LA HAC IENDA PUBLICA DE LA CLABE 012320001112497540 CON RFC SPC130227L99 CONCEPTO: SP 2184225 6531374 REFERENCIA: 2184225 CVE RAST: 002601002303310000457817	14,170,150.89		14,205,709.02

Línea Directa para su empresa:

Ciudad de México: (55) 5140 5640 | Monterrey: (81) 8156 9640 | Guadalajara: (33) 3669 9040 | Resto del país: 800 - DIRECTA (3473282) | Visita nuestra página: www.banorte.com
 Banco Mercantil del Norte S.A. Institución de Banca Múltiple Grupo Financiero Banorte, Av. Revolución No. 3000, Colonia La Primavera C.P.64830, Municipio Monterrey
 Nuevo Leon. RFC BMN930209927

▼ POSICIÓN DE VALORES DE MESA DE DINERO Y SOCIEDADES DE INVERSIÓN ▼
CONTRATO 0500181571

Emisión	Títulos	Precio de Mercado	Tasa	Plazo	Vence	Valor Mercado	Inversión %	Fondo %
POSICION INICIAL 01/03/23								
51 NTECT M3	3,912	\$3.281884				\$12,838.73	0.11	0.00
51 NTECT M4	958,855	\$3.127957				\$2,999,257.21	25.54	0.00
51 NTEGUB M6	605,399	\$14.422034				\$8,731,084.96	74.35	0.02
TOTAL VALOR CARTERA INICIAL						\$11,743,180.90	100.00	0.00
POSICION DISPONIBLE 31/03/23								
51 NTECT M3	3,912	\$3.310437				\$12,950.43	0.14	0.00
51 NTECT M4	958,855	\$3.154749				\$3,024,946.85	32.46	0.00
51 NTEGUB M5	382,689	\$16.207752				\$6,202,528.41	66.56	0.01
51 NTEGUB M6	5,383	\$14.543526				\$78,287.80	0.84	0.00
TOTAL VALOR CARTERA DISPONIBLE						\$9,318,713.49	100.00	0.00

Esta información es a manera de resumen, la información detallada de movimientos derivados de su contrato de valores serán plasmados en el Estado de Cuenta correspondiente, el cual se emite por separado a este documento en los términos pactados en el referido contrato.

OTROS ▼
Informe de Depósitos en efectivo (IDE) mayores a \$15,000 pesos

Mes:	MARZO de 2023
Excedentes de depósitos	\$ 9,590.86
Tipo de Cambio	\$ 18.1052
Resumen por cliente del ejercicio 2023	
Monto de excedente de depósitos	\$ 13,669.74

***Los depósitos en efectivo presentados en el presente informe son aquellos que exceden la cantidad de \$15,000 (Quince mil pesos 00/100) de forma acumulada en todas las cuentas bajo titularidad del cliente dentro de un mes calendario.**

Advertencia: Incumplir sus obligaciones le puede generar comisiones.
El presente estado de cuenta no es un comprobante fiscal.

La fecha de corte coincide con la fecha de terminación del periodo que se señala en el presente estado de cuenta. Las operaciones efectuadas durante los días no laborales o después de la hora de corte de fin de día serán consideradas en nuestra contabilidad como realizadas en el siguiente día hábil bancario. Usted dispone de 90 días después de la fecha de corte para objetar la información contenida en su estado de cuenta, de no hacerlo se asumirá su conformidad al respecto.

Cuando no reciba su estado de cuenta durante los 20 días siguientes de la fecha de corte, y no haya dado instrucciones para que no se le envíe, favor de solicitarlo en su sucursal.

En el caso de avisos de modificaciones al contrato de adhesión, recuerde que, si así lo decide, tiene derecho a solicitar la cancelación de su cuenta dentro de los 30 días naturales posteriores a la notificación recibida, sin responsabilidad alguna a su cargo cubriendo, en su caso, los adeudos que se hayan generado a la fecha.

Aviso de privacidad

Ponemos a su disposición el Aviso de Privacidad en www.banorte.com en el entendido de que su información será tratada con sujeción a los fines establecidos en el referido Aviso de Privacidad.

Consultas, Reclamaciones, y Aclaraciones

Banco Mercantil del Norte S.A. Institución de Banca Múltiple, Grupo Financiero Banorte recibe las consultas, reclamaciones o aclaraciones, a través de su **Unidad Especializada de Atención a Usuarios (UNE)**, ubicada en Av. Paseo de la Reforma 195 Piso 1, Colonia Cuauhtémoc, C.P. 06500, Alcaldía Cuauhtémoc, Ciudad de México, Correo electrónico: une@banorte.com, o al Teléfono: **800 627 2292** así como en cualquiera de sus sucursales. En el caso de no obtener una respuesta satisfactoria o en el caso de requerir consultar y/o comparar información sobre comisiones podrá acudir a la Comisión Nacional para la Protección y Defensa de los Usuarios de Servicios Financieros www.condusef.gob.mx con número telefónico de atención en la Ciudad de México **(55) 5340 0999** y desde el interior de la República el **800 999 8080**.

Línea Directa para su empresa:

Ciudad de México: (55) 5140 5640 | Monterrey: (81) 8156 9640 | Guadalajara: (33) 3669 9040 | Resto del país: 800 - DIRECTA (3473282) | Visita nuestra página: www.banorte.com
 Banco Mercantil del Norte S.A. Institución de Banca Múltiple Grupo Financiero Banorte, Av. Revolución No. 3000, Colonia La Primavera C.P.64830, Municipio Monterrey
 Nuevo Leon. RFC BMN930209927

Referencia de Abreviaturas

ABO	Abono	COM	Comisión	EDO	Estado	O/B	Otro Banco
ATM	Cajero Automático	CONS	Consulta	I.S.R	Impuesto Sobre la Renta	PZO	Plazo
BTE	Banorte	CPA	Compra	I.V.A	Impuesto al Valor Agregado	R.F.C	Registro Federal de Causantes
CAM	Cámara de compensación	CTA	Cuenta	INT	Interés (es)	REV	Reverso
CAP	Capital	DEP	Depósito	INTBC	Interbancaria	S.B.C	Saldo salvo Buen Cobro
CHEQ/CHQ	Cheque	DEV	Devolución	INV	Inversión	VEN	Ventanilla
CLABE	Clave Bancaria Estandarizada	DISP	Disposición/Dispersión	LIQ	Liquidación (Pago)		



Los productos anteriormente descritos se encuentran protegidos por el Instituto para la Protección del Ahorro Bancario (IPAB) hasta por un monto equivalente a 400,000 UDI por cliente, por Institución. Lo anterior de conformidad con las disposiciones legales que regulan a dicho Instituto. Vista la página www.ipab.org.mx

Línea Directa para su empresa:

Ciudad de México: (55) 5140 5640 | Monterrey: (81) 8156 9640 | Guadalajara: (33) 3669 9040 | Resto del país: 800 - DIRECTA (3473282) | Visita nuestra página: www.banorte.com
 Banco Mercantil del Norte S.A. Institución de Banca Múltiple Grupo Financiero Banorte, Av. Revolución No. 3000, Colonia La Primavera C.P.64830, Municipio Monterrey
 Nuevo Leon. RFC BMN930209927

COMISION ESTATAL DE DERECHOS HUMANOS
 CALLE PEDRO MORENO 1616 ENT. 0 PISO 0 DEPTO. 0

AMERICANA
 GUADALAJARA JAL. C.P. 44160
 SUCURSAL: 0643 GUADALAJARA VALLARTA II
 TIPO DE ENVÍO: CUSTODIA



NO. DE CLIENTE: 11855303
 RFC: CED930224MP7

DATOS DE SUCURSAL:
 PLAZA: 9491 PLAZA GUADALAJARA
 DIRECCIÓN: VALLARTA ESQ GENERAL SAN MARTIN 1617 AMERICANA
 TELÉFONO: 6165600

INFORMACIÓN DEL PERIODO

Periodo Del 01/Marzo/2023 al 31/Marzo/2023

Fecha de corte 31/Marzo/2023

Moneda PESOS

RESUMEN INTEGRAL

Producto	No. de Cuenta	CLABE	Saldo anterior	Saldo al corte
ENLACE GLOBAL PM S/INTERESES	0174254089	072 320 00174254089 4	\$267,453.73	\$260,226.27
TOTAL			\$267,453.73	\$260,226.27

DETALLE ENLACE GLOBAL PM S/INT. ▼
Resumen del periodo

Saldo inicial del periodo	\$ 267,453.73
+ Total de depósitos	\$ 12,838,647.33
- Total de retiros	\$ 12,844,638.23
+ Intereses Netos Ganados	\$ 0.00
- Total de comisiones Cobradas / Pagadas	\$ 1,066.00
- IVA sobre comisiones (16%)	\$ 170.56
- Intereses Cobrados / Pagados	\$ 0.00
Saldo actual	\$ 260,226.27
Saldo disponible al día*	\$ 260,226.27

Saldo Promedio

Saldo promedio mínimo	\$ 0.00
En el Periodo 01 Mar al 31 Mar:	\$ 345,094.44
Días que comprende el periodo	31

Intereses devengados

Tasa Bruta Anual	0.00%
Interés Tasa Bruta Anual	\$ 0.00
Retención de ISR	\$ 0.00
INTERESES NETOS GANADOS	\$ 0.00

Saldo no disponible al día

Depósitos de Cheques S.B.C.	\$ 0.00
Ret. Garantía Líquida	\$
Comisiones pendientes de aplicar	\$ 0.00
Compras no aplicadas	\$ 0.00
TOTAL	\$ 0.00

Resumen de comisiones

Cheques girados	8
Cheques girados sin comisión	8
Cheques girados con comisión	0
Importe de la comisión	\$ 0.00
Por cheques devueltos	\$ 0.00
Otras comisiones	\$ 1,066.00

ENLACE GLOBAL PM S/INTERESES

(Saldo inicial de \$267,453.73)

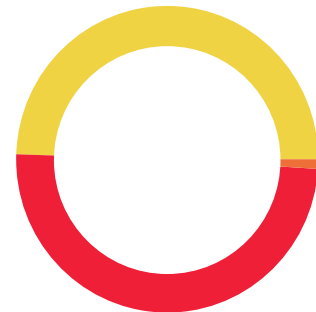

DEPOSITOS	\$12,838,647.33
RETIROS	\$12,844,638.23
COMISIONES	\$1,066.00
OTROS CARGOS	\$170.56
SALDO FINAL	\$260,226.27

Línea Directa para su empresa:

Ciudad de México: (55) 5140 5640 | Monterrey: (81) 8156 9640 | Guadalajara: (33) 3669 9040 | Resto del país: 800 - DIRECTA (3473282) | Visita nuestra página: www.banorte.com
 Banco Mercantil del Norte S.A. Institución de Banca Múltiple Grupo Financiero Banorte, Av. Revolución No. 3000, Colonia La Primavera C.P.64830, Municipio Monterrey
 Nuevo Leon. RFC BMN930209927

DETALLE DE MOVIMIENTOS (PESOS) ▼

Enlace Global Pm S/Intereses

FECHA	DESCRIPCIÓN / ESTABLECIMIENTO	MONTO DEL DEPOSITO	MONTO DEL RETIRO	SALDO
28-FEB-23	SALDO ANTERIOR			267,453.73
01-MAR-23	CARGO DEP ELEC N L 16995		1,244.58	266,209.15
01-MAR-23	COM NL16995 C01 R 1		2.00	266,207.15
01-MAR-23	IVA. COM. NOMINA LINEA		0.32	266,206.83
01-MAR-23	CARGO DEP ELEC N L 16995		11,607.42	254,599.41
01-MAR-23	COM NL16995 C02 R 1		2.00	254,597.41
01-MAR-23	IVA. COM. NOMINA LINEA		0.32	254,597.09
01-MAR-23	Comision x Internet 011 Transferencias Tercero Banorte		3.00	254,594.09
01-MAR-23	IVA Com x Internet 011 Transferencias Tercero Banorte		0.48	254,593.61
01-MAR-23	DEPOSITO DE CUENTA PROPIA 0000000057, DE LA CUENTA 0190154938 p pago asimilado sdo. feb23	20,000.00		274,593.61
01-MAR-23	COM NLINT16995 C03 R 1		2.00	274,591.61
01-MAR-23	IVA. COM. NOMINA LINEA INTERB		0.32	274,591.29
01-MAR-23	COMPRA SPEI NOMINA LINEA INTER 0130311 =REFERENCIA CTA/CLABE: 012320015766850024, 4263SPEI BCO:012 BENEF:JONATHAN SAUL ROMERO PLACENCI (DATO NO VERIF POR ESTA INST) EMISORA:16995 DEP.NOM.:2 PAGO HONORARIOS CVE RASTREO: 59135913202303012162822173 RFC: ND IVA: 000000000000.00 BBVA BANCOMER HORA LIQ: 13:03:11		20,000.00	254,591.29
02-MAR-23	Comision x Internet 036 Transferencias Tercero Banorte		3.00	254,588.29
02-MAR-23	IVA Com x Internet 036 Transferencias Tercero Banorte		0.48	254,587.81
02-MAR-23	Comision x Internet 010 Transferencias Tercero Banorte		3.00	254,584.81
02-MAR-23	IVA Com x Internet 010 Transferencias Tercero Banorte		0.48	254,584.33
03-MAR-23	Comision x Internet 140 Transferencias Tercero Banorte		3.00	254,581.33
03-MAR-23	IVA Com x Internet 140 Transferencias Tercero Banorte		0.48	254,580.85
03-MAR-23	Comision x Internet 042 Transferencias Tercero Banorte		3.00	254,577.85
03-MAR-23	IVA Com x Internet 042 Transferencias Tercero Banorte		0.48	254,577.37
03-MAR-23	Comision x Internet 043 Transferencias Tercero Banorte		3.00	254,574.37
03-MAR-23	IVA Com x Internet 043 Transferencias Tercero Banorte		0.48	254,573.89
06-MAR-23	Comision x Internet 041 Transferencias Tercero Banorte		3.00	254,570.89
06-MAR-23	IVA Com x Internet 041 Transferencias Tercero Banorte		0.48	254,570.41
06-MAR-23	Comision x Internet 038 Transferencias Tercero Banorte		3.00	254,567.41
06-MAR-23	IVA Com x Internet 038 Transferencias Tercero Banorte		0.48	254,566.93
06-MAR-23	CARGO POR PAGO CONCENTRACION BEM SIAPA (AGUA POT 000000000000000000000000000000100194240 AL RFC SIS780421IR3 RAS 88463065507829014298 FAC 014298		3,878.00	250,688.93
06-MAR-23	CARGO POR COMISION CEP		2.00	250,686.93
06-MAR-23	CARGO POR IVA CEP		0.32	250,686.61
06-MAR-23	DEPOSITO DE CUENTA PROPIA 0000000035, DE LA CUENTA 0186151659 dev, a la cta.	3,878.00		254,564.61
06-MAR-23	Comision x Internet 040 Transferencias Tercero Banorte		3.00	254,561.61
06-MAR-23	IVA Com x Internet 040 Transferencias Tercero Banorte		0.48	254,561.13
08-MAR-23	Comision x Internet 013 Transferencias Tercero Banorte		3.00	254,558.13
08-MAR-23	IVA Com x Internet 013 Transferencias Tercero Banorte		0.48	254,557.65
09-MAR-23	DEPOSITO DE CUENTA PROPIA 0000090323, DE LA CUENTA 0190154938 pago segunda quinc. febrero 23	2,082,768.88		2,337,326.53
10-MAR-23	RETIRO DEP ELECTRONICO DE LA EMISORA : 16995		1,878,341.82	458,984.71
10-MAR-23	RETIRO DEP ELECTRONICO		11,644.10	447,340.61
10-MAR-23	RETIRO DEP ELECTRONICO		7,154.06	440,186.55
10-MAR-23	RETIRO DEP ELECTRONICO		12,820.45	427,366.10
10-MAR-23	RETIRO DEP ELECTRONICO		4,078.71	423,287.39
10-MAR-23	RETIRO DEP ELECTRONICO		3,784.78	419,502.61
10-MAR-23	RETIRO DEP ELECTRONICO		8,020.05	411,482.56
10-MAR-23	RETIRO DEP ELECTRONICO		2,066.76	409,415.80
10-MAR-23	RETIRO DEP ELECTRONICO		3,075.66	406,340.14
10-MAR-23	RETIRO DEP ELECTRONICO		6,432.53	399,907.61
10-MAR-23	RETIRO DEP ELECTRONICO		3,292.08	396,615.53
10-MAR-23	RETIRO DEP ELECTRONICO		3,151.81	393,463.72
10-MAR-23	RETIRO DEP ELECTRONICO		13,007.28	380,456.44

Línea Directa para su empresa:

Ciudad de México: (55) 5140 5640 | Monterrey: (81) 8156 9640 | Guadalajara: (33) 3669 9040 | Resto del país: 800 - DIRECTA (3473282) | Visita nuestra página: www.banorte.com
 Banco Mercantil del Norte S.A. Institución de Banca Múltiple Grupo Financiero Banorte, Av. Revolución No. 3000, Colonia La Primavera C.P.64830, Municipio Monterrey
 Nuevo Leon. RFC BMN930209927

DETALLE DE MOVIMIENTOS (PESOS) (CONTINUACIÓN) ▼
Enlace Global Pm S/Intereses

FECHA	DESCRIPCIÓN / ESTABLECIMIENTO	MONTO DEL DEPOSITO	MONTO DEL RETIRO	SALDO
10-MAR-23	RETIRO DEP ELECTRONICO		2,157.14	378,299.30
10-MAR-23	RETIRO DEP ELECTRONICO		13,702.41	364,596.89
10-MAR-23	RETIRO DEP ELECTRONICO		8,521.70	356,075.19
10-MAR-23	RETIRO DEP ELECTRONICO		13,828.41	342,246.78
10-MAR-23	RETIRO DEP ELECTRONICO		1,556.82	340,689.96
10-MAR-23	RETIRO DEP ELECTRONICO		6,356.70	334,333.26
10-MAR-23	RETIRO DEP ELECTRONICO		12,757.21	321,576.05
10-MAR-23	RETIRO DEP ELECTRONICO		12,253.40	309,322.65
10-MAR-23	RETIRO DEP ELECTRONICO		22,636.89	286,685.76
10-MAR-23	RETIRO DEP ELECTRONICO		7,733.21	278,952.55
10-MAR-23	RETIRO DEP ELECTRONICO		4,266.88	274,685.67
10-MAR-23	COBRO COMISION 16995 032023		5.00	274,680.67
10-MAR-23	I.V.A.		0.80	274,679.87
10-MAR-23	COBRO COMISION 16995 032023		5.00	274,674.87
10-MAR-23	I.V.A.		0.80	274,674.07
10-MAR-23	COBRO COMISION 16995 032023		5.00	274,669.07
10-MAR-23	I.V.A.		0.80	274,668.27
10-MAR-23	COBRO COMISION 16995 032023		5.00	274,663.27
10-MAR-23	I.V.A.		0.80	274,662.47
10-MAR-23	COBRO COMISION 16995 032023		5.00	274,657.47
10-MAR-23	I.V.A.		0.80	274,656.67
10-MAR-23	COBRO COMISION 16995 032023		5.00	274,651.67
10-MAR-23	I.V.A.		0.80	274,650.87
10-MAR-23	COBRO COMISION 16995 032023		5.00	274,645.87
10-MAR-23	I.V.A.		0.80	274,645.07
10-MAR-23	COBRO COMISION 16995 032023		5.00	274,640.07
10-MAR-23	I.V.A.		0.80	274,639.27
10-MAR-23	COBRO COMISION 16995 032023		5.00	274,634.27
10-MAR-23	I.V.A.		0.80	274,633.47
10-MAR-23	COBRO COMISION 16995 032023		5.00	274,628.47
10-MAR-23	I.V.A.		0.80	274,627.67
10-MAR-23	COBRO COMISION 16995 032023		5.00	274,622.67
10-MAR-23	I.V.A.		0.80	274,621.87
10-MAR-23	COBRO COMISION 16995 032023		5.00	274,616.87
10-MAR-23	I.V.A.		0.80	274,616.07
10-MAR-23	COBRO COMISION 16995 032023		5.00	274,611.07
10-MAR-23	I.V.A.		0.80	274,610.27
10-MAR-23	COBRO COMISION 16995 032023		5.00	274,605.27
10-MAR-23	I.V.A.		0.80	274,604.47
10-MAR-23	COBRO COMISION 16995 032023		5.00	274,599.47
10-MAR-23	I.V.A.		0.80	274,598.67
10-MAR-23	COBRO COMISION 16995 032023		5.00	274,593.67
10-MAR-23	I.V.A.		0.80	274,592.87
10-MAR-23	COBRO COMISION 16995 032023		5.00	274,587.87
10-MAR-23	I.V.A.		0.80	274,587.07
10-MAR-23	COBRO COMISION 16995 032023		5.00	274,582.07
10-MAR-23	I.V.A.		0.80	274,581.27
10-MAR-23	COBRO COMISION 16995 032023		5.00	274,576.27
10-MAR-23	I.V.A.		0.80	274,575.47
10-MAR-23	COBRO COMISION 16995 032023		5.00	274,570.47
10-MAR-23	I.V.A.		0.80	274,569.67
10-MAR-23	COBRO COMISION 16995 032023		5.00	274,564.67
10-MAR-23	I.V.A.		0.80	274,563.87
10-MAR-23	COBRO COMISION 16995 032023		5.00	274,558.87
10-MAR-23	I.V.A.		0.80	274,558.07

Línea Directa para su empresa:

 Ciudad de México: (55) 5140 5640 | Monterrey: (81) 8156 9640 | Guadalajara: (33) 3669 9040 | Resto del país: 800 - DIRECTA (3473282) | Visita nuestra página: www.banorte.com

Banco Mercantil del Norte S.A. Institución de Banca Múltiple Grupo Financiero Banorte, Av. Revolución No. 3000, Colonia La Primavera C.P.64830, Municipio Monterrey

Nuevo Leon. RFC BMN930209927

DETALLE DE MOVIMIENTOS (PESOS) (CONTINUACIÓN) ▼
Enlace Global Pm S/Intereses

FECHA	DESCRIPCIÓN / ESTABLECIMIENTO	MONTO DEL DEPOSITO	MONTO DEL RETIRO	SALDO
10-MAR-23	COBRO COMISION 16995 032023		5.00	274,553.07
10-MAR-23	V.A.		0.80	274,552.27
13-MAR-23	DEPOSITO DE CUENTA PROPIA 0000000000, DE LA CUENTA 0190154938 p complem sindicis 1ra quin mzo	71,466.82		346,019.09
13-MAR-23	Comision x Internet 159 Transferencias Tercero Banorte		3.00	346,016.09
13-MAR-23	IVA Com x Internet 159 Transferencias Tercero Banorte		0.48	346,015.61
13-MAR-23	Comision x Internet 157 Transferencias Tercero Banorte		3.00	346,012.61
13-MAR-23	IVA Com x Internet 157 Transferencias Tercero Banorte		0.48	346,012.13
13-MAR-23	CARGO DEP ELEC N L 16995		65,929.21	280,082.92
13-MAR-23	COM NL16995 C01 R 61		122.00	279,960.92
13-MAR-23	IVA. COM. NOMINA LINEA		19.52	279,941.40
13-MAR-23	COM NLINT16995 C02 R 1		2.00	279,939.40
13-MAR-23	IVA. COM. NOMINA LINEA INTERB		0.32	279,939.08
13-MAR-23	COMPRA SPEI NOMINA LINEA INTER 0163317 =REFERENCIA CTA/CLABE: 137320103619733438, 4263SPEI BCO:137 BENEF:ISMAEL GALVEZ CASTELLANO (DATO NO VERIF POR ESTA INST) EMISORA:16995 DEP.NOM.:0 PAGO DE NOMINA CVE RASTREO: 59135913202303132182590753 RFC: ND IVA: 000000000000.00 BANCOPPEL HORA LIQ: 16:33:17		1,142.18	278,796.90
13-MAR-23	COM NLINT16995 C03 R 1		2.00	278,794.90
13-MAR-23	IVA. COM. NOMINA LINEA INTERB		0.32	278,794.58
13-MAR-23	COMPRA SPEI NOMINA LINEA INTER 0163807 =REFERENCIA CTA/CLABE: 002320904499197175, 4263SPEI BCO:002 BENEF:GERARDO GARCIA BRISEN (DATO NO VERIF POR ESTA INST) EMISORA:16995 DEP.NOM.:0 PAGO DE NOMINA CVE RASTREO: 59135913202303132182600202 RFC: ND IVA: 000000000000.00 BANAMEX HORA LIQ: 16:38:07		1,142.18	277,652.40
13-MAR-23	COM NLINT16995 C04 R 1		2.00	277,650.40
13-MAR-23	IVA. COM. NOMINA LINEA INTERB		0.32	277,650.08
13-MAR-23	COM NLINT16995 C05 R 1		2.00	277,648.08
13-MAR-23	IVA. COM. NOMINA LINEA INTERB		0.32	277,647.76
13-MAR-23	COMPRA SPEI NOMINA LINEA INTER 0164311 =REFERENCIA CTA/CLABE: 002320904860605131, 4263SPEI BCO:002 BENEF:KAREN JANNETTE GARCIA GOME (DATO NO VERIF POR ESTA INST) EMISORA:16995 DEP.NOM.:0 PAGO DE NOMINA CVE RASTREO: 59135913202303132182609166 RFC: ND IVA: 000000000000.00 BANAMEX HORA LIQ: 16:43:11		1,053.25	276,594.51
13-MAR-23	COMPRA SPEI NOMINA LINEA INTER 0164311 =REFERENCIA CTA/CLABE: 012180015566119532, 4263SPEI BCO:012 BENEF:MARA ANDREA GUZMAN LOPE (DATO NO VERIF POR ESTA INST) EMISORA:16995 DEP.NOM.:0 PAGO DE NOMINA CVE RASTREO: 59135913202303132182609169 RFC: ND IVA: 000000000000.00 BBVA BANCOMER HORA LIQ: 16:43:11		1,330.90	275,263.61
13-MAR-23	COM NLINT16995 C06 R 1		2.00	275,261.61
13-MAR-23	IVA. COM. NOMINA LINEA INTERB		0.32	275,261.29
13-MAR-23	COMPRA SPEI NOMINA LINEA INTER 0164815 =REFERENCIA CTA/CLABE: 012320015485767702, 4263SPEI BCO:012 BENEF:GERARDO SANDOVAL ALVARE (DATO NO VERIF POR ESTA INST) EMISORA:16995 DEP.NOM.:0 PAGO DE NOMINA CVE RASTREO: 59135913202303132182619273 RFC: ND IVA: 000000000000.00 BBVA BANCOMER HORA LIQ: 16:48:15		869.15	274,392.14
15-MAR-23	CARGO POR PAGO CONCENTRACION BEM TOTAL PLAY TELE 0000000000000000000000080000002002575438 AL RFC ETP1501216EA RAS 88463074909132002742 FAC 002742		345.00	274,047.14
15-MAR-23	Comision x Internet 033 Transferencias Tercero Banorte		3.00	274,044.14
15-MAR-23	IVA Com x Internet 033 Transferencias Tercero Banorte		0.48	274,043.66
15-MAR-23	Comision x Internet 012 Transferencias Tercero Banorte		3.00	274,040.66
15-MAR-23	IVA Com x Internet 012 Transferencias Tercero Banorte		0.48	274,040.18
17-MAR-23	Comision x Internet 16 Transferencias Tercero Banorte		3.00	274,037.18
17-MAR-23	IVA Com x Internet 16 Transferencias Tercero Banorte		0.48	274,036.70
17-MAR-23	Comision x Internet 013 Transferencias Tercero Banorte		3.00	274,033.70
17-MAR-23	IVA Com x Internet 013 Transferencias Tercero Banorte		0.48	274,033.22
22-MAR-23	Comision x Internet 051 Transferencias Tercero Banorte		3.00	274,030.22
22-MAR-23	IVA Com x Internet 051 Transferencias Tercero Banorte		0.48	274,029.74
22-MAR-23	Comision x Internet 050 Transferencias Tercero Banorte		3.00	274,026.74
22-MAR-23	IVA Com x Internet 050 Transferencias Tercero Banorte		0.48	274,026.26
22-MAR-23	Comision x Internet 049 Transferencias Tercero Banorte		3.00	274,023.26

Línea Directa para su empresa:

Ciudad de México: (55) 5140 5640 | Monterrey: (81) 8156 9640 | Guadalajara: (33) 3669 9040 | Resto del país: 800 - DIRECTA (3473282) | Visita nuestra página: www.banorte.com
 Banco Mercantil del Norte S.A. Institución de Banca Múltiple Grupo Financiero Banorte, Av. Revolución No. 3000, Colonia La Primavera C.P.64830, Municipio Monterrey
 Nuevo Leon. RFC BMN930209927

DETALLE DE MOVIMIENTOS (PESOS) (CONTINUACIÓN) ▼
Enlace Global Pm S/Intereses

FECHA	DESCRIPCIÓN / ESTABLECIMIENTO	MONTO DEL DEPOSITO	MONTO DEL RETIRO	SALDO
22-MAR-23	IVA Com x Internet 049 Transferencias Tercero Banorte		0.48	274,022.78
22-MAR-23	Comision x Internet 052 Transferencias Tercero Banorte		3.00	274,019.78
22-MAR-23	IVA Com x Internet 052 Transferencias Tercero Banorte		0.48	274,019.30
22-MAR-23	Comision x Internet 200 Transferencias Tercero Banorte		3.00	274,016.30
22-MAR-23	IVA Com x Internet 200 Transferencias Tercero Banorte		0.48	274,015.82
23-MAR-23	Comision x Internet 054 Transferencias Tercero Banorte		3.00	274,012.82
23-MAR-23	IVA Com x Internet 054 Transferencias Tercero Banorte		0.48	274,012.34
23-MAR-23	Comision x Internet 053 Transferencias Tercero Banorte		3.00	274,009.34
23-MAR-23	IVA Com x Internet 053 Transferencias Tercero Banorte		0.48	274,008.86
24-MAR-23	DEPOSITO DE CUENTA PROPIA 0000000076 , DE LA CUENTA 0190154938 p pago asimilados de marzo 23	376,307.75		650,316.61
24-MAR-23	Comision x Internet 018 Transferencias Tercero Banorte		3.00	650,313.61
24-MAR-23	IVA Com x Internet 018 Transferencias Tercero Banorte		0.48	650,313.13
24-MAR-23	COM NLINT16995 C01 R 1		2.00	650,311.13
24-MAR-23	IVA. COM. NOMINA LINEA INTERB		0.32	650,310.81
24-MAR-23	RET PAGO HONORARIOS 16995 NL		20,000.00	630,310.81
24-MAR-23	COM NL16995 C02 R 1		2.00	630,308.81
24-MAR-23	IVA. COM. NOMINA LINEA		0.32	630,308.49
24-MAR-23	COM NLINT16995 C03 R 1		2.00	630,306.49
24-MAR-23	IVA. COM. NOMINA LINEA INTERB		0.32	630,306.17
24-MAR-23	COMPRA SPEI NOMINA LINEA INTER 0114828 =REFERENCIA CTA/CLABE: 012320029106721657, 4263SPEI BCO:012 BENEF:VIANNEY JULIETA ROMERO GONZALE (DATO NO VERIF POR ESTA INST) EMISORA:16995 DEP.NOM.:2 PAGO HONORARIOS CVE RASTREO: 59135913202303242200460272 RFC: ND IVA: 000000000000.00 BBVA BANCOMER HORA LIQ: 11:48:28		20,000.00	610,306.17
24-MAR-23	COMPRA SPEI NOMINA LINEA INTER 0114828 =REFERENCIA CTA/CLABE: 012320015300151561, 4263SPEI BCO:012 BENEF:KAREN ANALI AVALOS REGALAD (DATO NO VERIF POR ESTA INST) EMISORA:16995 DEP.NOM.:2 PAGO HONORARIOS CVE RASTREO: 59135913202303242200460280 RFC: ND IVA: 000000000000.00 BBVA BANCOMER HORA LIQ: 11:48:28		20,000.00	590,306.17
24-MAR-23	COM NLINT16995 C04 R 1		2.00	590,304.17
24-MAR-23	IVA. COM. NOMINA LINEA INTERB		0.32	590,303.85
24-MAR-23	COMPRA SPEI NOMINA LINEA INTER 0115316 =REFERENCIA CTA/CLABE: 012320015354992831, 4263SPEI BCO:012 BENEF:GERARDO GARCIA RENTERI (DATO NO VERIF POR ESTA INST) EMISORA:16995 DEP.NOM.:2 PAGO HONORARIOS CVE RASTREO: 59135913202303242200473085 RFC: ND IVA: 000000000000.00 BBVA BANCOMER HORA LIQ: 11:53:16		15,118.66	575,185.19
24-MAR-23	COM NLINT16995 C05 R 1		2.00	575,183.19
24-MAR-23	IVA. COM. NOMINA LINEA INTERB		0.32	575,182.87
24-MAR-23	COM NLINT16995 C06 R 1		2.00	575,180.87
24-MAR-23	IVA. COM. NOMINA LINEA INTERB		0.32	575,180.55
24-MAR-23	COMPRA SPEI NOMINA LINEA INTER 0120319 =REFERENCIA CTA/CLABE: 012180015430407257, 4263SPEI BCO:012 BENEF:MARTHA ELENA SANCHEZ VER (DATO NO VERIF POR ESTA INST) EMISORA:16995 DEP.NOM.:0 PAGO DE NOMINA CVE RASTREO: 59135913202303242200499831 RFC: ND IVA: 000000000000.00 BBVA BANCOMER HORA LIQ: 12:03:19		2,404.55	572,776.00
24-MAR-23	COMPRA SPEI NOMINA LINEA INTER 0120320 =REFERENCIA CTA/CLABE: 127362001217619338, 4263SPEI BCO:127 BENEF:MARIA BELEN SAUCEDO LAR (DATO NO VERIF POR ESTA INST) EMISORA:16995 DEP.NOM.:2 PAGO HONORARIOS CVE RASTREO: 59135913202303242200499849 RFC: ND IVA: 000000000000.00 AZTECA HORA LIQ: 12:03:20		1,300.77	571,475.23
24-MAR-23	RET PAGO HONORARIOS 16995 NL		13,256.74	558,218.49
24-MAR-23	COM NL16995 C07 R 1		2.00	558,216.49
24-MAR-23	IVA. COM. NOMINA LINEA		0.32	558,216.17
24-MAR-23	COM NLINT16995 C08 R 1		2.00	558,214.17
24-MAR-23	IVA. COM. NOMINA LINEA INTERB		0.32	558,213.85
24-MAR-23	RET PAGO HONORARIOS 16995 NL		8,045.24	550,168.61
24-MAR-23	COM NL16995 C09 R 1		2.00	550,166.61
24-MAR-23	IVA. COM. NOMINA LINEA		0.32	550,166.29

Línea Directa para su empresa:

Ciudad de México: (55) 5140 5640 | Monterrey: (81) 8156 9640 | Guadalajara: (33) 3669 9040 | Resto del país: 800 - DIRECTA (3473282) | Visita nuestra página: www.banorte.com
 Banco Mercantil del Norte S.A. Institución de Banca Múltiple Grupo Financiero Banorte, Av. Revolución No. 3000, Colonia La Primavera C.P.64830, Municipio Monterrey
 Nuevo Leon. RFC BMN930209927

DETALLE DE MOVIMIENTOS (PESOS) (CONTINUACIÓN) ▼
Enlace Global Pm S/Intereses

FECHA	DESCRIPCIÓN / ESTABLECIMIENTO	MONTO DEL DEPOSITO	MONTO DEL RETIRO	SALDO
24-MAR-23	COMPRA SPEI NOMINA LINEA INTER 0121320 =REFERENCIA CTA/CLABE: 012320015792489896, 4263SPEI BCO:012 BENEF:MARCO ANTONIO QUEZADA MEZ (DATO NO VERIF POR ESTA INST) EMISORA:16995 DEP.NOM.:2 PAGO HONORARIOS CVE RASTREO: 59135913202303242200526078 RFC: ND IVA: 000000000000.00 BBVA BANCOMER HORA LIQ: 12:13:20		11,929.49	538,236.80
24-MAR-23	CARGO DEP ELEC N L 16995		31,851.32	506,385.48
24-MAR-23	COM NL16995 C10 R 1		2.00	506,383.48
24-MAR-23	IVA. COM. NOMINA LINEA		0.32	506,383.16
24-MAR-23	RET PAGO HONORARIOS 16995 NL		20,000.00	486,383.16
24-MAR-23	COM NL16995 C11 R 1		2.00	486,381.16
24-MAR-23	IVA. COM. NOMINA LINEA		0.32	486,380.84
24-MAR-23	COM NLINT16995 C12 R 1		2.00	486,378.84
24-MAR-23	IVA. COM. NOMINA LINEA INTERB		0.32	486,378.52
24-MAR-23	COMPRA SPEI NOMINA LINEA INTER 0122316 =REFERENCIA CTA/CLABE: 012180015185548089, 4263SPEI BCO:012 BENEF:JONATHAN FRANCISCO CARRILLO ROD (DATO NO VERIF POR ESTA INST) EMISORA:16995 DEP.NOM.:2 PAGO HONORARIOS CVE RASTREO: 59135913202303242200556442 RFC: ND IVA: 000000000000.00 BBVA BANCOMER HORA LIQ: 12:23:16		20,000.00	466,378.52
24-MAR-23	CARGO DEP ELEC N L 16995		20,000.00	446,378.52
24-MAR-23	COM NL16995 C13 R 1		2.00	446,376.52
24-MAR-23	IVA. COM. NOMINA LINEA		0.32	446,376.20
24-MAR-23	RET PAGO HONORARIOS 16995 NL		25,818.42	420,557.78
24-MAR-23	COM NL16995 C14 R 1		2.00	420,555.78
24-MAR-23	IVA. COM. NOMINA LINEA		0.32	420,555.46
24-MAR-23	COM NLINT16995 C15 R 1		2.00	420,553.46
24-MAR-23	IVA. COM. NOMINA LINEA INTERB		0.32	420,553.14
24-MAR-23	COM NLINT16995 C16 R 1		2.00	420,551.14
24-MAR-23	IVA. COM. NOMINA LINEA INTERB		0.32	420,550.82
24-MAR-23	COM NLINT16995 C17 R 1		2.00	420,548.82
24-MAR-23	IVA. COM. NOMINA LINEA INTERB		0.32	420,548.50
24-MAR-23	COMPRA SPEI NOMINA LINEA INTER 0123813 =REFERENCIA CTA/CLABE: 014320567843695182, 4263SPEI BCO:014 BENEF:SANDRA ELIZABETH LOPEZ CORTE (DATO NO VERIF POR ESTA INST) EMISORA:16995 DEP.NOM.:2 PAGO HONORARIOS CVE RASTREO: 59135913202303242200597461 RFC: ND IVA: 000000000000.00 SANTANDER HORA LIQ: 12:38:13		18,000.00	402,548.50
24-MAR-23	COMPRA SPEI NOMINA LINEA INTER 0123813 =REFERENCIA CTA/CLABE: 012320015432874279, 4263SPEI BCO:012 BENEF:MARIA DEL SOCORRO HERNANDEZ GAR (DATO NO VERIF POR ESTA INST) EMISORA:16995 DEP.NOM.:2 PAGO HONORARIOS CVE RASTREO: 59135913202303242200597464 RFC: ND IVA: 000000000000.00 BBVA BANCOMER HORA LIQ: 12:38:13		13,237.16	389,311.34
24-MAR-23	COMPRA SPEI NOMINA LINEA INTER 0123813 =REFERENCIA CTA/CLABE: 012180015080165664, 4263SPEI BCO:012 BENEF:BRENDA CITLALLI DOMINGUEZ FLORE (DATO NO VERIF POR ESTA INST) EMISORA:16995 DEP.NOM.:2 PAGO HONORARIOS CVE RASTREO: 59135913202303242200597470 RFC: ND IVA: 000000000000.00 BBVA BANCOMER HORA LIQ: 12:38:13		9,546.79	379,764.55
24-MAR-23	COM NLINT16995 C18 R 1		2.00	379,762.55
24-MAR-23	IVA. COM. NOMINA LINEA INTERB		0.32	379,762.23
24-MAR-23	COM NLINT16995 C19 R 1		2.00	379,760.23
24-MAR-23	IVA. COM. NOMINA LINEA INTERB		0.32	379,759.91
24-MAR-23	COMPRA SPEI NOMINA LINEA INTER 0124319 =REFERENCIA CTA/CLABE: 014320568476013130, 4263SPEI BCO:014 BENEF:SERGIO VALENTE VAZQUE (DATO NO VERIF POR ESTA INST) EMISORA:16995 DEP.NOM.:2 PAGO HONORARIOS CVE RASTREO: 59135913202303242200611062 RFC: ND IVA: 000000000000.00 SANTANDER HORA LIQ: 12:43:19		11,190.79	368,569.12
24-MAR-23	COMPRA SPEI NOMINA LINEA INTER 0124320 =REFERENCIA CTA/CLABE: 012180015876182440, 4263SPEI BCO:012 BENEF:LAURA DANIELA MUNOZ ZEPED (DATO NO VERIF POR ESTA INST) EMISORA:16995 DEP.NOM.:2 PAGO HONORARIOS CVE RASTREO: 59135913202303242200611128 RFC: ND IVA: 000000000000.00 BBVA BANCOMER HORA LIQ: 12:43:20		9,546.79	359,022.33
24-MAR-23	RET PAGO HONORARIOS 16995 NL		20,000.00	339,022.33
24-MAR-23	COM NL16995 C20 R 1		2.00	339,020.33
24-MAR-23	IVA. COM. NOMINA LINEA		0.32	339,020.01
24-MAR-23	RET PAGO HONORARIOS 16995 NL		20,000.00	319,020.01
24-MAR-23	COM NL16995 C21 R 1		2.00	319,018.01

Línea Directa para su empresa:

Ciudad de México: (55) 5140 5640 | Monterrey: (81) 8156 9640 | Guadalajara: (33) 3669 9040 | Resto del país: 800 - DIRECTA (3473282) | Visita nuestra página: www.banorte.com
 Banco Mercantil del Norte S.A. Institución de Banca Múltiple Grupo Financiero Banorte, Av. Revolución No. 3000, Colonia La Primavera C.P.64830, Municipio Monterrey
 Nuevo Leon. RFC BMN930209927

DETALLE DE MOVIMIENTOS (PESOS) (CONTINUACIÓN) ▼
Enlace Global Pm S/Intereses

FECHA	DESCRIPCIÓN / ESTABLECIMIENTO	MONTO DEL DEPOSITO	MONTO DEL RETIRO	SALDO
24-MAR-23	IVA. COM. NOMINA LINEA		0.32	319,017.69
24-MAR-23	COM NLINT16995 C22 R 1		2.00	319,015.69
24-MAR-23	IVA. COM. NOMINA LINEA INTERB		0.32	319,015.37
24-MAR-23	RET PAGO HONORARIOS 16995 NL		10,798.85	308,216.52
24-MAR-23	COM NL16995 C23 R 1		2.00	308,214.52
24-MAR-23	IVA. COM. NOMINA LINEA		0.32	308,214.20
24-MAR-23	RET PAGO HONORARIOS 16995 NL		2,716.40	305,497.80
24-MAR-23	COM NL16995 C24 R 1		2.00	305,495.80
24-MAR-23	IVA. COM. NOMINA LINEA		0.32	305,495.48
24-MAR-23	COMPRA SPEI NOMINA LINEA INTER 0125317 =REFERENCIA CTA/CLABE: 137333104017153774, 4263SPEI BCO:137 BENEF:MARIA DEL PILAR JIMENEZ RODRIGU (DATO NO VERIF POR ESTA INST) EMISORA:16995 DEP.NOM.:2 PAGO HONORARIOS CVE RASTREO: 59135913202303242200638720 RFC: ND IVA: 000000000000.00 BANCOPPEL HORA LIQ: 12:53:17		1,000.03	304,495.45
24-MAR-23	COM NLINT16995 C25 R 1		2.00	304,493.45
24-MAR-23	IVA. COM. NOMINA LINEA INTERB		0.32	304,493.13
24-MAR-23	RET PAGO HONORARIOS 16995 NL		20,000.00	284,493.13
24-MAR-23	COM NL16995 C26 R 1		2.00	284,491.13
24-MAR-23	IVA. COM. NOMINA LINEA		0.32	284,490.81
24-MAR-23	COMPRA SPEI NOMINA LINEA INTER 0125817 =REFERENCIA CTA/CLABE: 012320015760946646, 4263SPEI BCO:012 BENEF:MIROSLAVA ESMERALDA YANEZ GAME (DATO NO VERIF POR ESTA INST) EMISORA:16995 DEP.NOM.:2 PAGO HONORARIOS CVE RASTREO: 59135913202303242200652958 RFC: ND IVA: 000000000000.00 BBVA BANCOMER HORA LIQ: 12:58:17		10,000.00	274,490.81
24-MAR-23	COM NLINT16995 C27 R 1		2.00	274,488.81
24-MAR-23	IVA. COM. NOMINA LINEA INTERB		0.32	274,488.49
24-MAR-23	COMPRA SPEI NOMINA LINEA INTER 0130314 =REFERENCIA CTA/CLABE: 012180015010212299, 4263SPEI BCO:012 BENEF:SALMA FERNANDA NAVARRO RAMIRE (DATO NO VERIF POR ESTA INST) EMISORA:16995 DEP.NOM.:2 PAGO HONORARIOS CVE RASTREO: 59135913202303242200667408 RFC: ND IVA: 000000000000.00 BBVA BANCOMER HORA LIQ: 13:03:14		20,000.00	254,488.49
24-MAR-23	COM NLINT16995 C28 R 1		2.00	254,486.49
24-MAR-23	IVA. COM. NOMINA LINEA INTERB		0.32	254,486.17
24-MAR-23	COMPRA SPEI NOMINA LINEA INTER 0131313 =REFERENCIA CTA/CLABE: 012320015354992831, 4263SPEI BCO:012 BENEF:GERARDO GARCIA RENTERI (DATO NO VERIF POR ESTA INST) EMISORA:16995 DEP.NOM.:2 PAGO HONORARIOS CVE RASTREO: 59135913202303242200700717 RFC: ND IVA: 000000000000.00 BBVA BANCOMER HORA LIQ: 13:13:13		1,000.66	253,485.51
27-MAR-23	Comision x Internet 055 Transferencias Tercero Banorte		3.00	253,482.51
27-MAR-23	IVA Com x Internet 055 Transferencias Tercero Banorte		0.48	253,482.03
27-MAR-23	Comision x Internet 056 Transferencias Tercero Banorte		3.00	253,479.03
27-MAR-23	IVA Com x Internet 056 Transferencias Tercero Banorte		0.48	253,478.55
27-MAR-23	Comision x Internet 060 Transferencias Tercero Banorte		3.00	253,475.55
27-MAR-23	IVA Com x Internet 060 Transferencias Tercero Banorte		0.48	253,475.07
28-MAR-23	DEPOSITO DE CUENTA PROPIA 0000000077 , DE LA CUENTA 0190154938 pago nomina 1ra quinc abril23	2,122,734.50		2,376,209.57
28-MAR-23	RETIRO DEP ELECTRONICO		11,721.20	2,364,488.37
28-MAR-23	RETIRO DEP ELECTRONICO		7,208.93	2,357,279.44
28-MAR-23	RETIRO DEP ELECTRONICO		12,897.53	2,344,381.91
28-MAR-23	RETIRO DEP ELECTRONICO		4,133.54	2,340,248.37
28-MAR-23	RETIRO DEP ELECTRONICO		3,839.58	2,336,408.79
28-MAR-23	RETIRO DEP ELECTRONICO		8,097.15	2,328,311.64
28-MAR-23	RETIRO DEP ELECTRONICO		2,757.20	2,325,554.44
28-MAR-23	RETIRO DEP ELECTRONICO		3,602.97	2,321,951.47
28-MAR-23	RETIRO DEP ELECTRONICO		7,107.43	2,314,844.04
28-MAR-23	RETIRO DEP ELECTRONICO		4,178.38	2,310,665.66
28-MAR-23	RETIRO DEP ELECTRONICO		3,206.61	2,307,459.05
28-MAR-23	RETIRO DEP ELECTRONICO		13,084.38	2,294,374.67
28-MAR-23	RETIRO DEP ELECTRONICO		2,183.69	2,292,190.98
28-MAR-23	RETIRO DEP ELECTRONICO		13,779.47	2,278,411.51

Línea Directa para su empresa:

Ciudad de México: (55) 5140 5640 | Monterrey: (81) 8156 9640 | Guadalajara: (33) 3669 9040 | Resto del país: 800 - DIRECTA (3473282) | Visita nuestra página: www.banorte.com
 Banco Mercantil del Norte S.A. Institución de Banca Múltiple Grupo Financiero Banorte, Av. Revolución No. 3000, Colonia La Primavera C.P.64830, Municipio Monterrey
 Nuevo Leon. RFC BMN930209927

DETALLE DE MOVIMIENTOS (PESOS) (CONTINUACIÓN) ▼
Enlace Global Pm S/Intereses

FECHA	DESCRIPCIÓN / ESTABLECIMIENTO	MONTO DEL DEPOSITO	MONTO DEL RETIRO	SALDO
28-MAR-23	RETIRO DEP ELECTRONICO		8,576.49	2,269,835.02
28-MAR-23	RETIRO DEP ELECTRONICO		1,611.62	2,268,223.40
28-MAR-23	RETIRO DEP ELECTRONICO		6,411.50	2,261,811.90
28-MAR-23	RETIRO DEP ELECTRONICO		12,939.30	2,248,872.60
28-MAR-23	RETIRO DEP ELECTRONICO		12,330.45	2,236,542.15
28-MAR-23	RETIRO DEP ELECTRONICO		22,818.92	2,213,723.23
28-MAR-23	RETIRO DEP ELECTRONICO		7,788.01	2,205,935.22
28-MAR-23	RETIRO DEP ELECTRONICO		3,916.03	2,202,019.19
28-MAR-23	RETIRO DEP ELECTRONICO DE LA EMISORA : 16995		1,906,029.02	295,990.17
28-MAR-23	COBRO COMISION 16995 032023		5.00	295,985.17
28-MAR-23	I.V.A.		0.80	295,984.37
28-MAR-23	COBRO COMISION 16995 032023		5.00	295,979.37
28-MAR-23	I.V.A.		0.80	295,978.57
28-MAR-23	COBRO COMISION 16995 032023		5.00	295,973.57
28-MAR-23	I.V.A.		0.80	295,972.77
28-MAR-23	COBRO COMISION 16995 032023		5.00	295,967.77
28-MAR-23	I.V.A.		0.80	295,966.97
28-MAR-23	COBRO COMISION 16995 032023		5.00	295,961.97
28-MAR-23	I.V.A.		0.80	295,961.17
28-MAR-23	COBRO COMISION 16995 032023		5.00	295,956.17
28-MAR-23	I.V.A.		0.80	295,955.37
28-MAR-23	COBRO COMISION 16995 032023		5.00	295,950.37
28-MAR-23	I.V.A.		0.80	295,949.57
28-MAR-23	COBRO COMISION 16995 032023		5.00	295,944.57
28-MAR-23	I.V.A.		0.80	295,943.77
28-MAR-23	COBRO COMISION 16995 032023		5.00	295,938.77
28-MAR-23	I.V.A.		0.80	295,937.97
28-MAR-23	COBRO COMISION 16995 032023		5.00	295,932.97
28-MAR-23	I.V.A.		0.80	295,932.17
28-MAR-23	COBRO COMISION 16995 032023		5.00	295,927.17
28-MAR-23	I.V.A.		0.80	295,926.37
28-MAR-23	COBRO COMISION 16995 032023		5.00	295,921.37
28-MAR-23	I.V.A.		0.80	295,920.57
28-MAR-23	COBRO COMISION 16995 032023		5.00	295,915.57
28-MAR-23	I.V.A.		0.80	295,914.77
28-MAR-23	COBRO COMISION 16995 032023		5.00	295,909.77
28-MAR-23	I.V.A.		0.80	295,908.97
28-MAR-23	COBRO COMISION 16995 032023		5.00	295,903.97
28-MAR-23	I.V.A.		0.80	295,903.17
28-MAR-23	COBRO COMISION 16995 032023		5.00	295,898.17
28-MAR-23	I.V.A.		0.80	295,897.37
28-MAR-23	COBRO COMISION 16995 032023		5.00	295,892.37
28-MAR-23	I.V.A.		0.80	295,891.57
28-MAR-23	COBRO COMISION 16995 032023		5.00	295,886.57
28-MAR-23	I.V.A.		0.80	295,885.77
28-MAR-23	COBRO COMISION 16995 032023		5.00	295,880.77
28-MAR-23	I.V.A.		0.80	295,879.97
28-MAR-23	COBRO COMISION 16995 032023		5.00	295,874.97
28-MAR-23	I.V.A.		0.80	295,874.17
28-MAR-23	COBRO COMISION 16995 032023		5.00	295,869.17
28-MAR-23	I.V.A.		0.80	295,868.37
28-MAR-23	COBRO COMISION 16995 032023		5.00	295,863.37
28-MAR-23	I.V.A.		0.80	295,862.57
29-MAR-23	DEVOL. NOMINA	4,178.38		300,040.95

Línea Directa para su empresa:

Ciudad de México: (55) 5140 5640 | Monterrey: (81) 8156 9640 | Guadalajara: (33) 3669 9040 | Resto del país: 800 - DIRECTA (3473282) | Visita nuestra página: www.banorte.com
 Banco Mercantil del Norte S.A. Institución de Banca Múltiple Grupo Financiero Banorte, Av. Revolución No. 3000, Colonia La Primavera C.P.64830, Municipio Monterrey
 Nuevo Leon. RFC BMN930209927

DETALLE DE MOVIMIENTOS (PESOS) (CONTINUACIÓN) ▼
Enlace Global Pm S/Intereses

FECHA	DESCRIPCIÓN / ESTABLECIMIENTO	MONTO DEL DEPOSITO	MONTO DEL RETIRO	SALDO
29-MAR-23	DEPOSITO DE CUENTA PROPIA 0000000075 , DE LA CUENTA 0190154938 Anticipo Aguinaldo marzo 2023	6,151,349.99		6,451,390.94
29-MAR-23	Comision x Internet 80 Transferencias Tercero Banorte		3.00	6,451,387.94
29-MAR-23	IVA Com x Internet 80 Transferencias Tercero Banorte		0.48	6,451,387.46
29-MAR-23	Comision x Internet 181 Transferencias Tercero Banorte		3.00	6,451,384.46
29-MAR-23	IVA Com x Internet 181 Transferencias Tercero Banorte		0.48	6,451,383.98
29-MAR-23	CARGO DEP ELEC N L 16995		23,446.96	6,427,937.02
29-MAR-23	COM NL16995 C01 R 3		6.00	6,427,931.02
29-MAR-23	IVA. COM. NOMINA LINEA		0.96	6,427,930.06
29-MAR-23	RET PAGO AGUINALDO 16995 NT		41,628.40	6,386,301.66
29-MAR-23	RET PAGO AGUINALDO 16995 NT		2,728.74	6,383,572.92
29-MAR-23	RET PAGO AGUINALDO 16995 NT		31,744.20	6,351,828.72
29-MAR-23	RET PAGO AGUINALDO 16995 NT		25,926.50	6,325,902.22
29-MAR-23	RET PAGO AGUINALDO 16995 NT		25,813.57	6,300,088.65
29-MAR-23	RET PAGO AGUINALDO 16995 NT		41,628.40	6,258,460.25
29-MAR-23	RET PAGO AGUINALDO 16995 NT		14,410.80	6,244,049.45
29-MAR-23	RETIRO DEP ELECTRONICO		14,410.80	6,229,638.65
29-MAR-23	RET PAGO AGUINALDO 16995 NT		13,398.51	6,216,240.14
29-MAR-23	RET PAGO AGUINALDO 16995 NT		16,558.95	6,199,681.19
29-MAR-23	RET PAGO AGUINALDO 16995 NT		24,472.08	6,175,209.11
29-MAR-23	RET PAGO AGUINALDO 16995 NT		41,628.40	6,133,580.71
29-MAR-23	RET PAGO AGUINALDO 16995 NT		10,997.17	6,122,583.54
29-MAR-23	RET PAGO AGUINALDO 16995 NT		34,329.50	6,088,254.04
29-MAR-23	RET PAGO AGUINALDO 16995 NT		24,472.08	6,063,781.96
29-MAR-23	RET PAGO AGUINALDO 16995 NT		15,562.55	6,048,219.41
29-MAR-23	RET PAGO AGUINALDO 16995 NT		15,562.55	6,032,656.86
29-MAR-23	RET PAGO AGUINALDO 16995 NT		51,501.67	5,981,155.19
29-MAR-23	RET PAGO AGUINALDO 16995 NT		30,289.78	5,950,865.41
29-MAR-23	RET PAGO AGUINALDO 16995 NT		72,020.59	5,878,844.82
29-MAR-23	RET PAGO AGUINALDO 16995 NT		18,979.58	5,859,865.24
29-MAR-23	RET PAGO AGUINALDO 16995 NT		10,967.14	5,848,898.10
29-MAR-23	RET PAGO AGUINALDO 16995 NT DE LA EMISORA : 16995		5,293,524.10	555,374.00
29-MAR-23	COBRO COMISION 16995 032023		5.00	555,369.00
29-MAR-23	I.V.A.		0.80	555,368.20
29-MAR-23	COBRO COMISION 16995 032023		5.00	555,363.20
29-MAR-23	I.V.A.		0.80	555,362.40
29-MAR-23	COBRO COMISION 16995 032023		5.00	555,357.40
29-MAR-23	I.V.A.		0.80	555,356.60
29-MAR-23	COBRO COMISION 16995 032023		5.00	555,351.60
29-MAR-23	I.V.A.		0.80	555,350.80
29-MAR-23	COBRO COMISION 16995 032023		5.00	555,345.80
29-MAR-23	I.V.A.		0.80	555,345.00
29-MAR-23	COBRO COMISION 16995 032023		5.00	555,340.00
29-MAR-23	I.V.A.		0.80	555,339.20
29-MAR-23	COBRO COMISION 16995 032023		5.00	555,334.20
29-MAR-23	I.V.A.		0.80	555,333.40
29-MAR-23	COBRO COMISION 16995 032023		5.00	555,328.40
29-MAR-23	I.V.A.		0.80	555,327.60
29-MAR-23	COBRO COMISION 16995 032023		5.00	555,322.60
29-MAR-23	I.V.A.		0.80	555,321.80
29-MAR-23	COBRO COMISION 16995 032023		5.00	555,316.80
29-MAR-23	I.V.A.		0.80	555,316.00
29-MAR-23	COBRO COMISION 16995 032023		5.00	555,311.00
29-MAR-23	I.V.A.		0.80	555,310.20
29-MAR-23	COBRO COMISION 16995 032023		5.00	555,305.20

Línea Directa para su empresa:

Ciudad de México: (55) 5140 5640 | Monterrey: (81) 8156 9640 | Guadalajara: (33) 3669 9040 | Resto del país: 800 - DIRECTA (3473282) | Visita nuestra página: www.banorte.com
 Banco Mercantil del Norte S.A. Institución de Banca Múltiple Grupo Financiero Banorte, Av. Revolución No. 3000, Colonia La Primavera C.P.64830, Municipio Monterrey
 Nuevo Leon. RFC BMN930209927

DETALLE DE MOVIMIENTOS (PESOS) (CONTINUACIÓN) ▼
Enlace Global Pm S/Intereses

FECHA	DESCRIPCIÓN / ESTABLECIMIENTO	MONTO DEL DEPOSITO	MONTO DEL RETIRO	SALDO
29-MAR-23	V.A.		0.80	555,304.40
29-MAR-23	COBRO COMISION 16995 032023		5.00	555,299.40
29-MAR-23	V.A.		0.80	555,298.60
29-MAR-23	COBRO COMISION 16995 032023		5.00	555,293.60
29-MAR-23	V.A.		0.80	555,292.80
29-MAR-23	COBRO COMISION 16995 032023		5.00	555,287.80
29-MAR-23	V.A.		0.80	555,287.00
29-MAR-23	COBRO COMISION 16995 032023		5.00	555,282.00
29-MAR-23	V.A.		0.80	555,281.20
29-MAR-23	COBRO COMISION 16995 032023		5.00	555,276.20
29-MAR-23	V.A.		0.80	555,275.40
29-MAR-23	COBRO COMISION 16995 032023		5.00	555,270.40
29-MAR-23	V.A.		0.80	555,269.60
29-MAR-23	COBRO COMISION 16995 032023		5.00	555,264.60
29-MAR-23	V.A.		0.80	555,263.80
29-MAR-23	COBRO COMISION 16995 032023		5.00	555,258.80
29-MAR-23	V.A.		0.80	555,258.00
29-MAR-23	COBRO COMISION 16995 032023		5.00	555,253.00
29-MAR-23	V.A.		0.80	555,252.20
29-MAR-23	COBRO COMISION 16995 032023		5.00	555,247.20
29-MAR-23	V.A.		0.80	555,246.40
30-MAR-23	DEVOL. NOMINA	16,558.95		571,805.35
30-MAR-23	DEVOL. NOMINA	15,562.55		587,367.90
30-MAR-23	DEPOSITO DE CUENTA PROPIA 0000000001 , DE LA CUENTA 0190154938 p pago nom 1ra quin abr23	1,973,841.51		2,561,209.41
30-MAR-23	RET PAGO AGUINALDO 16995 NL		136,947.10	2,424,262.31
30-MAR-23	COM NL16995 C01 R 10		20.00	2,424,242.31
30-MAR-23	IVA. COM. NOMINA LINEA		3.20	2,424,239.11
30-MAR-23	CHEQUE PAGADO 0005262		9,067.53	2,415,171.58
30-MAR-23	CHEQUE PAGADO 0005270		16,558.95	2,398,612.63
30-MAR-23	CHEQUE PAGADO 0005268		4,178.38	2,394,434.25
30-MAR-23	CHEQUE PAGADO 0005265		15,562.55	2,378,871.70
30-MAR-23	Comision x Internet 061 Transferencias Tercero Banorte		3.00	2,378,868.70
30-MAR-23	IVA Com x Internet 061 Transferencias Tercero Banorte		0.48	2,378,868.22
30-MAR-23	RET PAGO HONORARIOS 16995 NL		2,000.37	2,376,867.85
30-MAR-23	COM NL16995 C24 R 1		2.00	2,376,865.85
30-MAR-23	IVA. COM. NOMINA LINEA		0.32	2,376,865.53
30-MAR-23	RET PAGO HONORARIOS 16995 NL		5,000.49	2,371,865.04
30-MAR-23	COM NL16995 C25 R 1		2.00	2,371,863.04
30-MAR-23	IVA. COM. NOMINA LINEA		0.32	2,371,862.72
30-MAR-23	RETIRO DEP ELECTRONICO		11,644.14	2,360,218.58
30-MAR-23	RETIRO DEP ELECTRONICO		6,055.60	2,354,162.98
30-MAR-23	RETIRO DEP ELECTRONICO		12,820.47	2,341,342.51
30-MAR-23	RETIRO DEP ELECTRONICO		4,078.67	2,337,263.84
30-MAR-23	RETIRO DEP ELECTRONICO		3,784.71	2,333,479.13
30-MAR-23	RETIRO DEP ELECTRONICO		8,020.09	2,325,459.04
30-MAR-23	RETIRO DEP ELECTRONICO		2,058.19	2,323,400.85
30-MAR-23	RETIRO DEP ELECTRONICO		3,067.09	2,320,333.76
30-MAR-23	RETIRO DEP ELECTRONICO		6,424.54	2,313,909.22
30-MAR-23	RETIRO DEP ELECTRONICO		3,151.74	2,310,757.48
30-MAR-23	RETIRO DEP ELECTRONICO		13,007.32	2,297,750.16
30-MAR-23	RETIRO DEP ELECTRONICO		2,157.24	2,295,592.92
30-MAR-23	RETIRO DEP ELECTRONICO		13,702.41	2,281,890.51
30-MAR-23	RETIRO DEP ELECTRONICO		8,521.62	2,273,368.89
30-MAR-23	RETIRO DEP ELECTRONICO		1,556.75	2,271,812.14

Línea Directa para su empresa:

Ciudad de México: (55) 5140 5640 | Monterrey: (81) 8156 9640 | Guadalajara: (33) 3669 9040 | Resto del país: 800 - DIRECTA (3473282) | Visita nuestra página: www.banorte.com
 Banco Mercantil del Norte S.A. Institución de Banca Múltiple Grupo Financiero Banorte, Av. Revolución No. 3000, Colonia La Primavera C.P.64830, Municipio Monterrey
 Nuevo Leon. RFC BMN930209927

DETALLE DE MOVIMIENTOS (PESOS) (CONTINUACIÓN) ▼
Enlace Global Pm S/Intereses

FECHA	DESCRIPCIÓN / ESTABLECIMIENTO	MONTO DEL DEPOSITO	MONTO DEL RETIRO	SALDO
30-MAR-23	RETIRO DEP ELECTRONICO		6,356.63	2,265,455.51
30-MAR-23	RETIRO DEP ELECTRONICO		12,757.29	2,252,698.22
30-MAR-23	RETIRO DEP ELECTRONICO		12,253.39	2,240,444.83
30-MAR-23	RETIRO DEP ELECTRONICO		22,636.92	2,217,807.91
30-MAR-23	RETIRO DEP ELECTRONICO		7,733.14	2,210,074.77
30-MAR-23	RETIRO DEP ELECTRONICO		4,268.16	2,205,806.61
30-MAR-23	RETIRO DEP ELECTRONICO DE LA EMISORA : 16995		1,845,639.87	360,166.74
30-MAR-23	COBRO COMISION 16995 032023		5.00	360,161.74
30-MAR-23	I.V.A.		0.80	360,160.94
30-MAR-23	COBRO COMISION 16995 032023		5.00	360,155.94
30-MAR-23	I.V.A.		0.80	360,155.14
30-MAR-23	COBRO COMISION 16995 032023		5.00	360,150.14
30-MAR-23	I.V.A.		0.80	360,149.34
30-MAR-23	COBRO COMISION 16995 032023		5.00	360,144.34
30-MAR-23	I.V.A.		0.80	360,143.54
30-MAR-23	COBRO COMISION 16995 032023		5.00	360,138.54
30-MAR-23	I.V.A.		0.80	360,137.74
30-MAR-23	COBRO COMISION 16995 032023		5.00	360,132.74
30-MAR-23	I.V.A.		0.80	360,131.94
30-MAR-23	COBRO COMISION 16995 032023		5.00	360,126.94
30-MAR-23	I.V.A.		0.80	360,126.14
30-MAR-23	COBRO COMISION 16995 032023		5.00	360,121.14
30-MAR-23	I.V.A.		0.80	360,120.34
30-MAR-23	COBRO COMISION 16995 032023		5.00	360,115.34
30-MAR-23	I.V.A.		0.80	360,114.54
30-MAR-23	COBRO COMISION 16995 032023		5.00	360,109.54
30-MAR-23	I.V.A.		0.80	360,108.74
30-MAR-23	COBRO COMISION 16995 032023		5.00	360,103.74
30-MAR-23	I.V.A.		0.80	360,102.94
30-MAR-23	COBRO COMISION 16995 032023		5.00	360,097.94
30-MAR-23	I.V.A.		0.80	360,097.14
30-MAR-23	COBRO COMISION 16995 032023		5.00	360,092.14
30-MAR-23	I.V.A.		0.80	360,091.34
30-MAR-23	COBRO COMISION 16995 032023		5.00	360,086.34
30-MAR-23	I.V.A.		0.80	360,085.54
30-MAR-23	COBRO COMISION 16995 032023		5.00	360,080.54
30-MAR-23	I.V.A.		0.80	360,079.74
30-MAR-23	COBRO COMISION 16995 032023		5.00	360,074.74
30-MAR-23	I.V.A.		0.80	360,073.94
30-MAR-23	COBRO COMISION 16995 032023		5.00	360,068.94
30-MAR-23	I.V.A.		0.80	360,068.14
30-MAR-23	COBRO COMISION 16995 032023		5.00	360,063.14
30-MAR-23	I.V.A.		0.80	360,062.34
30-MAR-23	COBRO COMISION 16995 032023		5.00	360,057.34
30-MAR-23	I.V.A.		0.80	360,056.54
30-MAR-23	COBRO COMISION 16995 032023		5.00	360,051.54
30-MAR-23	I.V.A.		0.80	360,050.74
30-MAR-23	COBRO COMISION 16995 032023		5.00	360,045.74
30-MAR-23	I.V.A.		0.80	360,044.94
31-MAR-23	CHEQUE PAGADO 0005271		3,282.03	356,762.91
31-MAR-23	CHEQUE PAGADO 0005266		6,356.63	350,406.28
31-MAR-23	CARGO DEP ELEC N L 16995		7,529.25	342,877.03
31-MAR-23	COM NL16995 C01 R 2		4.00	342,873.03
31-MAR-23	IVA. COM. NOMINA LINEA		0.64	342,872.39
31-MAR-23	CHEQUE PAGADO 0005264 DEPOSITO A CTA. 0176435145 RFC SEPM731023EK5		8,990.47	333,881.92

Línea Directa para su empresa:

Ciudad de México: (55) 5140 5640 | Monterrey: (81) 8156 9640 | Guadalajara: (33) 3669 9040 | Resto del país: 800 - DIRECTA (3473282) | Visita nuestra página: www.banorte.com
 Banco Mercantil del Norte S.A. Institución de Banca Múltiple Grupo Financiero Banorte, Av. Revolución No. 3000, Colonia La Primavera C.P.64830, Municipio Monterrey
 Nuevo Leon. RFC BMN930209927

DETALLE DE MOVIMIENTOS (PESOS) (CONTINUACIÓN) ▼
Enlace Global Pm S/Intereses

FECHA	DESCRIPCIÓN / ESTABLECIMIENTO	MONTO DEL DEPOSITO	MONTO DEL RETIRO	SALDO
31-MAR-23	CHEQUE PAGADO 0005263 DEPOSITO A CTA. 0176435145 RFC SEPM731023EK5		33,198.65	300,683.27
31-MAR-23	COM NLINT16995 C02 R 1		2.00	300,681.27
31-MAR-23	IVA. COM. NOMINA LINEA INTERB		0.32	300,680.95
31-MAR-23	COM NLINT16995 C03 R 1		2.00	300,678.95
31-MAR-23	IVA. COM. NOMINA LINEA INTERB		0.32	300,678.63
31-MAR-23	COMPRA SPEI NOMINA LINEA INTER 0152955 =REFERENCIA CTA/CLABE: 012180015185548089, 4263SPEI BCO:012 BENEF:JONATHAN FRANCISCO CARRILLO ROD (DATO NO VERIF POR ESTA INST) EMISORA:16995 DEP.NOM.:2 PAGO HONORARIOS CVE RASTREO: 59135913202303312213846548 RFC: ND IVA: 000000000000.00 BBVA BANCOMER HORA LIQ: 15:29:55		6,700.68	293,977.95
31-MAR-23	COM NLINT16995 C04 R 1		2.00	293,975.95
31-MAR-23	IVA. COM. NOMINA LINEA INTERB		0.32	293,975.63
31-MAR-23	COMPRA SPEI NOMINA LINEA INTER 0153555 =REFERENCIA CTA/CLABE: 012180015010212299, 4263SPEI BCO:012 BENEF:SALMA FERNANDA NAVARRO RAMIRE (DATO NO VERIF POR ESTA INST) EMISORA:16995 DEP.NOM.:2 PAGO HONORARIOS CVE RASTREO: 59135913202303312213874609 RFC: ND IVA: 000000000000.00 BBVA BANCOMER HORA LIQ: 15:35:55		6,700.68	287,274.95
31-MAR-23	COMPRA SPEI NOMINA LINEA INTER 0153907 =REFERENCIA CTA/CLABE: 002320904876039791, 4263SPEI BCO:002 BENEF:NATHALIE YANELI CASTILLO GUTIER (DATO NO VERIF POR ESTA INST) EMISORA:16995 DEP.NOM.:2 PAGO HONORARIOS CVE RASTREO: 59135913202303312213888281 RFC: ND IVA: 000000000000.00 BANAMEX HORA LIQ: 15:39:07		26,700.68	260,574.27
31-MAR-23	COMISION POR RENTA MENSUAL RENTA BEM INTERNET MES MARZO 0000020657		300.00	260,274.27
31-MAR-23	IVA POR RENTA MENSUAL RENTA BEM INTERNET MES MARZO 0000020657		48.00	260,226.27

OTROS ▼
Informe de Depósitos en efectivo (IDE) mayores a \$15,000 pesos

Mes:	MARZO de 2023
Excedentes de depósitos	\$ 9,590.86
Tipo de Cambio	\$ 18.1052
Resumen por cliente del ejercicio 2023	
Monto de excedente de depósitos	\$ 13,669.74

***Los depósitos en efectivo presentados en el presente informe son aquellos que exceden la cantidad de \$15,000 (Quince mil pesos 00/100) de forma acumulada en todas las cuentas bajo titularidad del cliente dentro de un mes calendario.**

Advertencia: Incumplir sus obligaciones le puede generar comisiones.

El presente estado de cuenta no es un comprobante fiscal.

La fecha de corte coincide con la fecha de terminación del periodo que se señala en el presente estado de cuenta. Las operaciones efectuadas durante los días no laborales o después de la hora de corte de fin de día serán consideradas en nuestra contabilidad como realizadas en el siguiente día hábil bancario. Usted dispone de 90 días después de la fecha de corte para objetar la información contenida en su estado de cuenta, de no hacerlo se asumirá su conformidad al respecto.

Cuando no reciba su estado de cuenta durante los 20 días siguientes de la fecha de corte, y no haya dado instrucciones para que no se le envíe, favor de solicitarlo en su sucursal.

En el caso de avisos de modificaciones al contrato de adhesión, recuerde que, si así lo decide, tiene derecho a solicitar la cancelación de su cuenta dentro de los 30 días naturales posteriores a la notificación recibida, sin responsabilidad alguna a su cargo cubriendo, en su caso, los adeudos que se hayan generado a la fecha.

Aviso de privacidad

Ponemos a su disposición el Aviso de Privacidad en www.banorte.com en el entendido de que su información será tratada con sujeción a los fines establecidos en el referido Aviso de Privacidad.

Línea Directa para su empresa:

Ciudad de México: (55) 5140 5640 | Monterrey: (81) 8156 9640 | Guadalajara: (33) 3669 9040 | Resto del país: 800 - DIRECTA (3473282) | Visita nuestra página: www.banorte.com
 Banco Mercantil del Norte S.A. Institución de Banca Múltiple Grupo Financiero Banorte, Av. Revolución No. 3000, Colonia La Primavera C.P.64830, Municipio Monterrey
 Nuevo Leon. RFC BMN930209927

Consultas, Reclamaciones, y Aclaraciones

Banco Mercantil del Norte S.A. Institución de Banca Múltiple, Grupo Financiero Banorte recibe las consultas, reclamaciones o aclaraciones, a través de su **Unidad Especializada de Atención a Usuarios (UNE)**, ubicada en Av. Paseo de la Reforma 195 Piso 1, Colonia Cuauhtémoc, C.P. 06500, Alcaldía Cuauhtémoc, Ciudad de México, Correo electrónico: une@banorte.com, o al Teléfono: **800 627 2292** así como en cualquiera de sus sucursales. En el caso de no obtener una respuesta satisfactoria o en el caso de requerir consultar y/o comparar información sobre comisiones podrá acudir a la Comisión Nacional para la Protección y Defensa de los Usuarios de Servicios Financieros www.condusef.gob.mx con número telefónico de atención en la Ciudad de México **(55) 5340 0999** y desde el interior de la República el **800 999 8080**.

Referencia de Abreviaturas

ABO	Abono	COM	Comisión	EDO	Estado	O/B	Otro Banco
ATM	Cajero Automático	CONS	Consulta	I.S.R	Impuesto Sobre la Renta	PZO	Plazo
BTE	Banorte	CPA	Compra	I.V.A	Impuesto al Valor Agregado	R.F.C	Registro Federal de Causantes
CAM	Cámara de compensación	CTA	Cuenta	INT	Interés (es)	REV	Reverso
CAP	Capital	DEP	Depósito	INTBC	Interbancaria	S.B.C	Saldo salvo Buen Cobro
CHEQ/CHQ	Cheque	DEV	Devolución	INV	Inversión	VEN	Ventanilla
CLABE	Clave Bancaria Estandarizada	DISP	Disposición/Dispersión	LIQ	Liquidación (Pago)		



Los productos anteriormente descritos se encuentran protegidos por el Instituto para la Protección del Ahorro Bancario (IPAB) hasta por un monto equivalente a 400,000 UDI por cliente, por Institución. Lo anterior de conformidad con las disposiciones legales que regulan a dicho Instituto. Vista la página www.ipab.org.mx

Línea Directa para su empresa:

Ciudad de México: (55) 5140 5640 | Monterrey: (81) 8156 9640 | Guadalajara: (33) 3669 9040 | Resto del país: 800 - DIRECTA (3473282) | Visita nuestra página: www.banorte.com
 Banco Mercantil del Norte S.A. Institución de Banca Múltiple Grupo Financiero Banorte, Av. Revolución No. 3000, Colonia La Primavera C.P.64830, Municipio Monterrey
 Nuevo Leon. RFC BMN930209927

COMPROBANTE FISCAL DIGITAL ▼

0174254089 - ENLACE GLOBAL PM S/INTERESES

Folio Fiscal: 57C7A9D2-2595-4735-97B0-207E2993A1D3
No de Serie del Certificado del SAT: 00001000000507237013
No de Serie del Certificado del Emisor: 00001000000504876057
Fecha y hora de certificación: 2023-04-01T18:33:48
Lugar y fecha de elaboración: 64830 2023-03-31
Forma de pago: 03-Transferencia electrónica de fondos

Sello Digital del CFDI:

nYyX6N4Tl3Pu/F1LDyyp7zxmoMkQc2FdNt7FRmQkp6uO4CQc7glrPZ2vSRgsTS4aPb4uOtnD9Uzg9G7dF0ywrS6FyZa1VbMyc5D5SxUJZjSy7nK3/Xx6dfq6UPPMRqFurQuVnhunpXsW/hdBsGb4J/6KUnuv+6VfpGWYSFx3qtfejPyt6iar/AMKH4aYo6EdIBU7Tb/pxMHllvOGMt5FAL+02+3tE1avnI95nWsc5rd07vTXM0KmjHUUJPOmUMIOaXf3FA/j3vQV48SwOIRyKLSwvgQEDgeoM/8r1NZUru75DrA7DQI3NkcPNyFAE+UJjkNq7ZOhMfHTSNM1FYhuw==

Sello del SAT:

SoMIOPQzx8DBaGvHhk1q7QOZX7Ng5flphT2S86DIVuzu1fSP16ViHr5N8bL64FS/uwPTkoRk9WIKdclmJhoOJeqM9TDDgZMEUX6+OmchLHC CyjglKtlUbWpoaK/btq0V6m6u112Koixdy5aqafPW9k00ewT/bmcNZVNEW1r+zgg0uoX474/LB015Akcvcx6eycxfMKXUAR+d9D848H5tGkoPaJOyQOVKMqY7LSmREkMppyuim9mAFHYPRTFiJrmgAivgWJABU/XF7f/5wlzECNlc/oXg3XqZPrFsmOxg/e4mnMenUgVBZ+a5krmoHA6wOY7DyyVo080kt36Y0ISNA==

**Cadena original del complemento de certificación:**

||1.1|57C7A9D2-2595-4735-97B0-207E2993A1D3|2023-04-01T18:33:48|DCD090706E42||nYyX6N4Tl3Pu/F1LDyyp7zxmoMkQc2FdNt7FRmQkp6uO4CQc7glrPZ2vSRgsTS4aPb4uOtnD9Uzg9G7dF0ywrS6FyZa1VbMyc5D5SxUJZjSy7nK3/Xx6dfq6UPPMRqFurQuVnhunpXsW/hdBsGb4J/6KUnuv+6VfpGWYSFx3qtfejPyt6iar/AMKH4aYo6EdIBU7Tb/pxMHllvOGMt5FAL+02+3tE1avnI95nWsc5rd07vTXM0KmjHUUJPOmUMIOaXf3FA/j3vQV48SwOIRyKLSwvgQEDgeoM/8r1NZUru75DrA7DQI3NkcPNyFAE+UJjkNq7ZOhMfHTSNM1FYhuw==|00001000000507237013||

Versión CFDI: 4.0**Importe Total:** UN MIL DOSCIENTOS TREINTA Y SEIS PESOS 56/100 M.N.**Unidad de Medida:** E48-Unidad de servicio**Método de Pago:** PUE-Pago en una sola exhibición**Lugar de Expedición:** 64830**Régimen Fiscal:** 601-General de Ley Personas Morales**Código Postal del Receptor:** 44160**Régimen Fiscal del Receptor:** 601-General de Ley Personas Morales**Uso del CFDI:** G03-Gastos en general

Este documento es una representación impresa de un CFDI

Línea Directa para su empresa:

Ciudad de México: (55) 5140 5640 | Monterrey: (81) 8156 9640 | Guadalajara: (33) 3669 9040 | Resto del país: 800 - DIRECTA (3473282) | Visita nuestra página: www.banorte.com
Banco Mercantil del Norte S.A. Institución de Banca Múltiple Grupo Financiero Banorte, Av. Revolución No. 3000, Colonia La Primavera C.P.64830, Municipio Monterrey
Nuevo Leon. RFC BMN930209927

COMISION ESTATAL DE DERECHOS HUMANOS
 CALLE PEDRO MORENO 1616 ENT. 0 PISO 0 DEPTO. 0

AMERICANA
 GUADALAJARA JAL. C.P. 44160
 SUCURSAL: 0643 GUADALAJARA VALLARTA II
 TIPO DE ENVÍO: CORREO



NO. DE CLIENTE: 11855303
 RFC: CED930224MP7

DATOS DE SUCURSAL:
 PLAZA: 9491 PLAZA GUADALAJARA
 DIRECCIÓN: VALLARTA ESQ GENERAL SAN MARTIN 1617 AMERICANA
 TELÉFONO: 6165600

INFORMACIÓN DEL PERIODO

Periodo Del 01/Marzo/2023 al 31/Marzo/2023

Fecha de corte 31/Marzo/2023

Moneda PESOS

RESUMEN INTEGRAL

Producto	No. de Cuenta	CLABE	Saldo anterior	Saldo al corte
ENLACE GLOBAL PM S/INTERESES	0186151659	072 320 00186151659 2	\$198,921.79	\$188,603.90
CONTRATO SCAT	0500140428		\$1,023,494.12	\$1,031,997.15
TOTAL			\$1,222,415.91	\$1,220,601.05

DETALLE
ENLACE GLOBAL PM S/INT. ▼
Resumen del periodo

Saldo inicial del periodo	\$ 198,921.79
+ Total de depósitos	\$ 8,795,114.33
- Total de retiros	\$ 8,805,176.44
+ Intereses Netos Ganados	\$ 0.00
- Total de comisiones Cobradas / Pagadas	\$ 220.50
- IVA sobre comisiones (16%)	\$ 35.28
- Intereses Cobrados / Pagados	\$ 0.00
Saldo actual	\$ 188,603.90
Saldo disponible al día*	\$ 188,603.90

Saldo Promedio

Saldo promedio mínimo	\$ 0.00
En el Periodo 01 Mar al 31 Mar:	\$ 222,488.85
Días que comprende el periodo	31

Intereses devengados

Tasa Bruta Anual	0.00%
Interés Tasa Bruta Anual	\$ 0.00
Retención de ISR	\$ 0.00
INTERESES NETOS GANADOS	\$ 0.00

Saldo no disponible al día

Depósitos de Cheques S.B.C.	\$0.00
Ret. Garantía Líquida	\$
Comisiones pendientes de aplicar	\$0.00
Compras no aplicadas	\$0.00
TOTAL	\$0.00

Resumen de comisiones

Cheques girados	34
Cheques girados sin comisión	34
Cheques girados con comisión	0
Importe de la comisión	\$ 0.00
Por cheques devueltos	\$ 0.00
Otras comisiones	\$ 220.50

ENLACE GLOBAL PM S/INTERESES

(Saldo inicial de \$198,921.79)

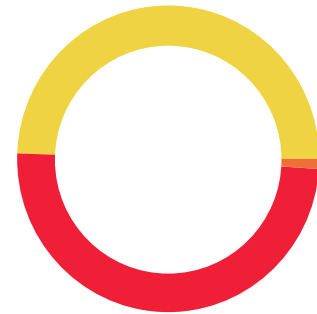

DEPÓSITOS	\$8,795,114.33
RETIROS	\$8,805,176.44
COMISIONES	\$220.50
OTROS CARGOS	\$35.28
SALDO FINAL	\$188,603.90

Línea Directa para su empresa:

Ciudad de México: (55) 5140 5640 | Monterrey: (81) 8156 9640 | Guadalajara: (33) 3669 9040 | Resto del país: 800 - DIRECTA (3473282) | Visita nuestra página: www.banorte.com
 Banco Mercantil del Norte S.A. Institución de Banca Múltiple Grupo Financiero Banorte, Av. Revolución No. 3000, Colonia La Primavera C.P.64830, Municipio Monterrey
 Nuevo Leon. RFC BMN930209927

DETALLE DE MOVIMIENTOS (PESOS) ▼				
Enlace Global Pm S/Intereses				
FECHA	DESCRIPCIÓN / ESTABLECIMIENTO	MONTO DEL DEPOSITO	MONTO DEL RETIRO	SALDO
28-FEB-23	SALDO ANTERIOR			198,921.79
01-MAR-23	DEPOSITO DE CUENTA PROPIA 0000000011, DE LA CUENTA 0190154938 p/finiq ch 26552/26553 rep gts	20,997.81		219,919.60
01-MAR-23	TRASPASO A CUENTA DE TERCEROS 0000000011 IVA:00000000.00, A LA CUENTA: 0176434700 rep. gastos consumo gasolina AL R.F.C. RATM720408733		1,575.96	218,343.64
01-MAR-23	CARGO POR PAGO CONCENTRACION BEM SIAPA (AGUA POT 000000000000000000000000000000100486349 AL RFC SIS780421R3 RAS 88463060731166014298 FAC 014298		10,560.00	207,783.64
01-MAR-23	CARGO POR COMISION CEP		2.00	207,781.64
01-MAR-23	CARGO POR IVA CEP		0.32	207,781.32
01-MAR-23	DEPOSITO DE CUENTA PROPIA 0000000033, DE LA CUENTA 0190154938 p ordenes s/memo 33/2023	59,731.00		267,512.32
01-MAR-23	CARGO POR PAGO CONCENTRACION BEM COMISION FEDERA 000000000014380205038292303060000047881 AL RFC CSS160330CP7 RAS 88463060065506088924 FAC 088924		4,788.00	262,724.32
01-MAR-23	CARGO POR PAGO CONCENTRACION BEM COMISION FEDERA 0000000000143802050381123030600000291420 AL RFC CSS160330CP7 RAS 88463060070874088924 FAC 088924		29,142.00	233,582.32
01-MAR-23	DEP.EFFECTIVO	1,149.98		234,732.30
01-MAR-23	CARGO POR PAGO CONCENTRACION BEM COMISION FEDERA 000000000014391004030232303090000061001 AL RFC CSS160330CP7 RAS 88463060079787088924 FAC 088924		6,100.00	228,632.30
01-MAR-23	CARGO POR PAGO CONCENTRACION BEM COMISION FEDERA 000000000014631205019332303080000009760 AL RFC CSS160330CP7 RAS 88463060076205088924 FAC 088924		976.00	227,656.30
01-MAR-23	CARGO POR PAGO CONCENTRACION BEM COMISION FEDERA 000000000014940704052642303090000020311 AL RFC CSS160330CP7 RAS 88463060094692088924 FAC 088924		2,031.00	225,625.30
01-MAR-23	CHEQUE PAGADO 0026553 DEPOSITO A CTA. 1204653513 RFC GAIR910205NJO		10,464.66	215,160.64
01-MAR-23	CHEQUE PAGADO 0026552 DEPOSITO A CTA. 1189824175 RFC CAO830518EPA		8,957.19	206,203.45
02-MAR-23	TRASPASO A CUENTA DE TERCEROS 0000000036 IVA:00000000.00, A LA CUENTA: 1121358447 anticipo viaticos actividades en Pto. Vallarta AL R.F.C. UOSF701020HS3		4,946.00	201,257.45
02-MAR-23	TRASPASO A CUENTA DE TERCEROS 0000000010 IVA:00000000.00, A LA CUENTA: 1121358447 comprobacion viaticos Mascota AL R.F.C. UOSF701020HS3		1,400.05	199,857.40
02-MAR-23	DEPOSITO DE CUENTA PROPIA 0000000010, DE LA CUENTA 0190154938 rep gts, ant viat Pto Vta y EU	53,957.85		253,815.25
02-MAR-23	CHEQUE PAGADO 0026559		47,611.80	206,203.45
02-MAR-23	DEPOSITO DE CUENTA PROPIA 0000000000, DE LA CUENTA 0190154938 rep cjas ch, renta mzo23 vta p	57,806.05		264,009.50
02-MAR-23	DEP.EFFECTIVO	500.84		264,510.34
03-MAR-23	TRASPASO A CUENTA DE TERCEROS 0000000140 IVA:00000000.00, A LA CUENTA: 1201268297 reposion gastos de caja chica AL R.F.C. GULU6705038P4		8,813.17	255,697.17
03-MAR-23	COMPRA ORDEN DE PAGO SPEI 0000141 =REFERENCIA CTA/CLABE: 002320701043095402, BEM SPEI BCO:002 BENEF:JOSE ALBERTO GUERRA JOTA (DATO NO VERIF POR ESTA INST), p renta mzo23 of Vta Poniente CVE RASTREO: 8846APR1202303032167077766 RFC: GUJA4607143U4 IVA: 000000000000.00 BANAMEX HORA LIQ: 13:59:16		46,837.48	208,859.69
03-MAR-23	COMISION ORDEN DE PAGO SPEI REFERENCIA: 0000141		5.00	208,854.69
03-MAR-23	V.A. ORDEN DE PAGO SPEI REFERENCIA: 0000141		0.80	208,853.89
03-MAR-23	COMPRA ORDEN DE PAGO SPEI 0000360 =REFERENCIA CTA/CLABE: 127320001227751480, BEM SPEI BCO:127 BENEF:Saria Wiwiema Lara Renteri (DATO NO VERIF POR ESTA INST), viaticos a Sn Sebastian Teponahuaxtlan M CVE RASTREO: 8846APR2202303032167133154 RFC: LARS920804IZ9 IVA: 000000000000.00 AZTECA HORA LIQ: 14:18:18		360.00	208,493.89
03-MAR-23	COMISION ORDEN DE PAGO SPEI REFERENCIA: 0000360		5.00	208,488.89
03-MAR-23	V.A. ORDEN DE PAGO SPEI REFERENCIA: 0000360		0.80	208,488.09
03-MAR-23	TRASPASO A CUENTA DE TERCEROS 0000000042 IVA:00000000.00, A LA CUENTA: 0805188385 viaticos a Ameca AL R.F.C. LUBA750728GWA		216.00	208,272.09

Línea Directa para su empresa:

Ciudad de México: (55) 5140 5640 | Monterrey: (81) 8156 9640 | Guadalajara: (33) 3669 9040 | Resto del país: 800 - DIRECTA (3473282) | Visita nuestra página: www.banorte.com
 Banco Mercantil del Norte S.A. Institución de Banca Múltiple Grupo Financiero Banorte, Av. Revolución No. 3000, Colonia La Primavera C.P.64830, Municipio Monterrey
 Nuevo Leon. RFC BMN930209927

DETALLE DE MOVIMIENTOS (PESOS) (CONTINUACIÓN) ▼
Enlace Global Pm S/Intereses

FECHA	DESCRIPCIÓN / ESTABLECIMIENTO	MONTO DEL DEPOSITO	MONTO DEL RETIRO	SALDO
03-MAR-23	TRASPASO A CUENTA DE TERCEROS 0000000043 IVA:00000000.00 , A LA CUENTA: 1204653625 viaticos a tequila AL R.F.C. NORC730428QK8		216.00	208,056.09
06-MAR-23	CHEQUE PAGADO 0026554		1,016.96	207,039.13
06-MAR-23	CHEQUE PAGADO 0026555		108.35	206,930.78
06-MAR-23	TRASPASO A CUENTA DE TERCEROS 0000000041 IVA:00000000.00 , A LA CUENTA: 1201271840 Ant viaticos a Tequila y Ameca AL R.F.C. SANA760624AJ9		1,322.00	205,608.78
06-MAR-23	CHEQUE PAGADO 0026560		2,155.40	203,453.38
06-MAR-23	COMPRA ORDEN DE PAGO SPEI 0000039 =REFERENCIA CTA/CLABE: 012320012720291114, BEM SPEI BCO:012 BENEF:MARCELA CRUZ DIEZ DE SOLLAN (DATO NO VERIF POR ESTA INST), viaticos Cocula CVE RASTREO: 8846APR1202303062171231948 RFC: CUDM710504AB7 IVA: 000000000000.00 BBVA BANCOMER HORA LIQ: 12:40:01		84.00	203,369.38
06-MAR-23	COMISION ORDEN DE PAGO SPEI REFERENCIA: 0000039		5.00	203,364.38
06-MAR-23	I.V.A. ORDEN DE PAGO SPEI REFERENCIA: 0000039		0.80	203,363.58
06-MAR-23	TRASPASO A CUENTA DE TERCEROS 0000000038 IVA:00000000.00 , A LA CUENTA: 0883716469 viaticos a Cocula AL R.F.C. GUPS821020LM7		84.00	203,279.58
06-MAR-23	CARGO POR PAGO CONCENTRACION BEM COMISION FEDERA 000000000014392006017362303130000007264 AL RFC CSS160330CP7 RAS 88463065088102088924 FAC 088924		726.00	202,553.58
06-MAR-23	DEPOSITO DE CUENTA PROPIA 0000000035 , DE LA CUENTA 0190154938 deposito a viaticos y p ord.	14,623.60		217,177.18
06-MAR-23	TRASPASO A CUENTA PROPIA 0000000035 IVA:00000000.00 , A LA CUENTA 0174254089 dev, a la cta. AL R.F.C. CED930224MP7		3,878.00	213,299.18
06-MAR-23	TRASPASO A CUENTA DE TERCEROS 0000000040 IVA:00000000.00 , A LA CUENTA: 0675234485 viaticos a Cocula AL R.F.C. VADF750718125		604.00	212,695.18
07-MAR-23	CHEQUE CAMARA 0026561 TCA0407219T6		850.00	211,845.18
07-MAR-23	CHEQUE CAMARA 0026562 TCA0407219T6		550.00	211,295.18
07-MAR-23	TRASPASO 0000230307 , DE LA CUENTA: 1130043204 Devolucion de alimentos SanSebastian	360.00		211,655.18
07-MAR-23	DEP.EFECTIVO	2,205.00		213,860.18
07-MAR-23	DEP.EFECTIVO	3,701.00		217,561.18
07-MAR-23	DEP.EFECTIVO	1,980.00		219,541.18
07-MAR-23	DEP.EFECTIVO	462.36		220,003.54
07-MAR-23	DEP.EFECTIVO	3.00		220,006.54
07-MAR-23	DEP.EFECTIVO	231.18		220,237.72
07-MAR-23	CHEQUE PAGADO 0026564 DEPOSITO A CTA. 1204653559 RFC LOGL810919H11		528.00	219,709.72
07-MAR-23	CHEQUE PAGADO 0026565 DEPOSITO A CTA. 1204653670 RFC ROJC770313JEO		4,745.00	214,964.72
07-MAR-23	CHEQUE PAGADO 0026558		500.00	214,464.72
07-MAR-23	CHEQUE PAGADO 0026567		960.85	213,503.87
08-MAR-23	DEPOSITO DE CUENTA PROPIA 0000000013 , DE LA CUENTA 0190154938 p gts rep. gts. y viaticos	5,688.85		219,192.72
08-MAR-23	CHEQUE PAGADO 0026549 DEPOSITO A CTA. 0186151659 RFC CED930224MP7		4,668.06	214,524.66
08-MAR-23	DEPOSITO CHQ.BANORTE 0026549 DEPOSITO DE LA CUENTA : 0186151659	4,668.06		219,192.72
08-MAR-23	COMPRA ORDEN DE PAGO SPEI 0000143 =REFERENCIA CTA/CLABE: 012320004810242489, BEM SPEI BCO:012 BENEF:GERARDO ELIZALDE SANGUIN (DATO NO VERIF POR ESTA INST), p desmontaje 3 aires acond en of Madero CVE RASTREO: 8846APR1202303082174040262 RFC: EISG600508E34 IVA: 000000000000.00 BBVA BANCOMER HORA LIQ: 09:42:24		3,828.00	215,364.72
08-MAR-23	COMISION ORDEN DE PAGO SPEI REFERENCIA: 0000143		5.00	215,359.72
08-MAR-23	I.V.A. ORDEN DE PAGO SPEI REFERENCIA: 0000143		0.80	215,358.92
08-MAR-23	TRASPASO A CUENTA DE TERCEROS 0000000013 IVA:00000000.00 , A LA CUENTA: 0176434782 reposion gastos de caja chica gasolina AL R.F.C. GAFG631110H11		900.00	214,458.92
08-MAR-23	DEP.EFECTIVO	46.00		214,504.92
08-MAR-23	DEP.EFECTIVO	47.50		214,552.42
10-MAR-23	TRASPASO 0000230310 , DE LA CUENTA: 1204653559 devolucion viaticos donaji	38.00		214,590.42
10-MAR-23	DEPOSITO DE CUENTA PROPIA 0000290114 , DE LA CUENTA 0190154938 346268.64	346,268.64		560,859.06
10-MAR-23	CHEQUE PAGADO 0026569		12,653.06	548,206.00
10-MAR-23	COMPRA ORDEN DE PAGO SPEI 0290114 =REFERENCIA CTA/CLABE: 646180138010050759, BEM SPEI BCO:646 BENEF:TOKA INTERNACIONAL SAPI DE C (DATO NO VERIF POR ESTA INST), pago vales toka 1ra quincena marzo 23 CVE RASTREO: 8846APR2202303102177963991 RFC: TIN090211JC9 IVA: 000000000000.00 STP HORA LIQ: 13:35:59		346,268.64	201,937.36

Línea Directa para su empresa:

Ciudad de México: (55) 5140 5640 | Monterrey: (81) 8156 9640 | Guadalajara: (33) 3669 9040 | Resto del país: 800 - DIRECTA (3473282) | Visita nuestra página: www.banorte.com
 Banco Mercantil del Norte S.A. Institución de Banca Múltiple Grupo Financiero Banorte, Av. Revolución No. 3000, Colonia La Primavera C.P.64830, Municipio Monterrey
 Nuevo Leon. RFC BMN930209927

DETALLE DE MOVIMIENTOS (PESOS) (CONTINUACIÓN) ▼

Enlace Global Pm S/Intereses

FECHA	DESCRIPCIÓN / ESTABLECIMIENTO	MONTO DEL DEPOSITO	MONTO DEL RETIRO	SALDO
10-MAR-23	COMISION ORDEN DE PAGO SPEI REFERENCIA: 0290114		5.00	201,932.36
10-MAR-23	1.V.A. ORDEN DE PAGO SPEI REFERENCIA: 0290114		0.80	201,931.56
10-MAR-23	CHEQUE PAGADO 0026566		1,000.00	200,931.56
10-MAR-23	002601002303100000289503 SPEI RECIBIDO, BCO:0012 BBVA BANCOMER HR LIQ: 15:26:27 DEL CLIENTE INSTITUTO DE PENSION ES DEL ESTADO DE JA DE LA CLABE 012320004484640226 CON RFC IPE540101GX0 CONCEPTO: SOLICITUD 1523001447 REFERENCIA: 1089503 CVE RAST: 002601002303100000289503	10,780.52		211,712.08
13-MAR-23	DEPOSITO DE CUENTA PROPIA 0000000062, DE LA CUENTA 0190154938 p pens/sedar/finiq/p alim/sind	1,801,608.69		2,013,320.77
13-MAR-23	COMPRA ORDEN DE PAGO SPEI 1704513 =REFERENCIA CTA/CLABE: 060320000971994004, BEM SPEI BCO:060 BENEf:COMISION ESTATAL DE DERECHOS HU (DATO NO VERIF POR ESTA INST), pago pensiones 1ra quincena marzo23 CVE RASTREO: 8846APR1202303132181677691 RFC: CED930224MP7 IVA: 000000000000.00 BANSI HORA LIQ: 08:49:25		1,704,513.19	308,807.58
13-MAR-23	COMISION ORDEN DE PAGO SPEI REFERENCIA: 1704513		5.00	308,802.58
13-MAR-23	1.V.A. ORDEN DE PAGO SPEI REFERENCIA: 1704513		0.80	308,801.78
13-MAR-23	COMPRA ORDEN DE PAGO SPEI 0094556 =REFERENCIA CTA/CLABE: 002180087005319970, BEM SPEI BCO:002 BENEf:SEDA (DATO NO VERIF POR ESTA INST), pago sedar 1ra quincena marzo23 CVE RASTREO: 8846APR2202303132181683358 RFC: IPE540101TSO IVA: 000000000000.00 BANAMEX HORA LIQ: 08:54:38		74,997.53	233,804.25
13-MAR-23	COMISION ORDEN DE PAGO SPEI REFERENCIA: 0094556		5.00	233,799.25
13-MAR-23	1.V.A. ORDEN DE PAGO SPEI REFERENCIA: 0094556		0.80	233,798.45
13-MAR-23	COMPRA ORDEN DE PAGO SPEI 0000060 =REFERENCIA CTA/CLABE: 127320013407053378, BEM SPEI BCO:127 BENEf:Griselda Janette Castillo Torre (DATO NO VERIF POR ESTA INST), pago pension alim 1ra quincena marzo23 CVE RASTREO: 8846APR2202303132181691481 RFC: CATG7507054U7 IVA: 000000000000.00 AZTECA HORA LIQ: 09:00:24		4,374.76	229,423.69
13-MAR-23	COMISION ORDEN DE PAGO SPEI REFERENCIA: 0000060		5.00	229,418.69
13-MAR-23	1.V.A. ORDEN DE PAGO SPEI REFERENCIA: 0000060		0.80	229,417.89
13-MAR-23	COMPRA ORDEN DE PAGO SPEI 0000059 =REFERENCIA CTA/CLABE: 012320015847744855, BEM SPEI BCO:012 BENEf:Ma de Jesus Luna Pere (DATO NO VERIF POR ESTA INST), pago pension alim 1ra quincena marzo23 CVE RASTREO: 8846APR2202303132181697468 RFC: LUPJ710829KKO IVA: 000000000000.00 BBVA BANCOMER HORA LIQ: 09:03:15		4,658.78	224,759.11
13-MAR-23	COMISION ORDEN DE PAGO SPEI REFERENCIA: 0000059		5.00	224,754.11
13-MAR-23	1.V.A. ORDEN DE PAGO SPEI REFERENCIA: 0000059		0.80	224,753.31
13-MAR-23	COMPRA ORDEN DE PAGO SPEI 0000059 =REFERENCIA CTA/CLABE: 030320900014050265, BEM SPEI BCO:030 BENEf:Marcela Sandoval Gome (DATO NO VERIF POR ESTA INST), pago pension alim 1ra quincena marzo23 CVE RASTREO: 8846APR2202303132181703493 RFC: SAGM771110934 IVA: 000000000000.00 BAJIO HORA LIQ: 09:05:45		4,374.76	220,378.55
13-MAR-23	COMISION ORDEN DE PAGO SPEI REFERENCIA: 0000059		5.00	220,373.55
13-MAR-23	1.V.A. ORDEN DE PAGO SPEI REFERENCIA: 0000059		0.80	220,372.75
13-MAR-23	COMPRA ORDEN DE PAGO SPEI 0000156 =REFERENCIA CTA/CLABE: 012404001117310920, BEM SPEI BCO:012 BENEf:Extravision Comunicacion SAPI d (DATO NO VERIF POR ESTA INST), P serv telefonía mzo23 tuxpan del sur CVE RASTREO: 8846APR2202303132182430635 RFC: ECO130611V3A IVA: 000000000000.00 BBVA BANCOMER HORA LIQ: 15:11:47		892.68	219,480.07
13-MAR-23	COMISION ORDEN DE PAGO SPEI REFERENCIA: 0000156		5.00	219,475.07
13-MAR-23	1.V.A. ORDEN DE PAGO SPEI REFERENCIA: 0000156		0.80	219,474.27
13-MAR-23	CARGO POR PAGO CONCENTRACION BEM TOTAL PLAY TELE 000000000000000000000800000159951394 AL RFC ETP1501216EA RAS 88463072501666002742 FAC 002742		1,890.00	217,584.27
13-MAR-23	TRASPASO A CUENTA DE TERCEROS 0000000159 IVA:00000000.00, A LA CUENTA: 0262660617 p renta meses febrero y mzo tequila AL R.F.C. SABH6011196Z4		15,663.38	201,920.89
13-MAR-23	TRASPASO A CUENTA DE TERCEROS 0000000157 IVA:00000000.00, A LA CUENTA: 0671633781 p renta del mes de marzo 2023 AL R.F.C. LIG050307KH5		4,640.00	197,280.89
14-MAR-23	CHEQUE PAGADO 0026571		3,897.60	193,383.29
14-MAR-23	COMPRA ORDEN DE PAGO SPEI 0000001 =REFERENCIA CTA/CLABE: 060320000971994004, BEM SPEI BCO:060 BENEf:COMISION ESTATAL DE DERECHOS HU (DATO NO VERIF POR ESTA INST), complemento p pensiones 1ra quin mzo23 CVE RASTREO: 8846APR1202303142183742784 RFC: CED930224MP7 IVA: 000000000000.00 BANSI HORA LIQ: 10:55:04		2,291.50	191,091.79

Línea Directa para su empresa:

Ciudad de México: (55) 5140 5640 | Monterrey: (81) 8156 9640 | Guadalajara: (33) 3669 9040 | Resto del país: 800 - DIRECTA (3473282) | Visita nuestra página: www.banorte.com
Banco Mercantil del Norte S.A. Institución de Banca Múltiple Grupo Financiero Banorte, Av. Revolución No. 3000, Colonia La Primavera C.P.64830, Municipio Monterrey
Nuevo Leon. RFC BMN930209927

DETALLE DE MOVIMIENTOS (PESOS) (CONTINUACIÓN) ▼
Enlace Global Pm S/Intereses

FECHA	DESCRIPCIÓN / ESTABLECIMIENTO	MONTO DEL DEPOSITO	MONTO DEL RETIRO	SALDO
14-MAR-23	COMISION ORDEN DE PAGO SPEI REFERENCIA: 0000001		5.00	191,086.79
14-MAR-23	I.V.A. ORDEN DE PAGO SPEI REFERENCIA: 0000001		0.80	191,085.99
14-MAR-23	DEPOSITO DE CUENTA PROPIA 0000000001 , DE LA CUENTA 0190154938 reposicion x p gts. varios	43,071.94		234,157.93
14-MAR-23	CHEQUE PAGADO 0026572		7,143.00	227,014.93
14-MAR-23	CHEQUE PAGADO 0026573		6,143.00	220,871.93
14-MAR-23	CHEQUE PAGADO 0026556		5,134.00	215,737.93
14-MAR-23	COMPRA ORDEN DE PAGO SPEI 0039449 =REFERENCIA CTA/CLABE: 012375001152175204, BEM SPEI BCO:012 BENEF:Sistema de los Servicios de Agu (DATO NO VERIF POR ESTA INST), pago serv agua seapal feb 2023 CVE RASTREO: 8846APR1202303142184230269 RFC: SSA780708NT6 IVA: 000000000000.00 BBVA BANCOMER HORA LIQ: 14:09:44		511.00	215,226.93
14-MAR-23	COMISION ORDEN DE PAGO SPEI REFERENCIA: 0039449		5.00	215,221.93
14-MAR-23	I.V.A. ORDEN DE PAGO SPEI REFERENCIA: 0039449		0.80	215,221.13
14-MAR-23	DEP.EFECTIVO	1,932.85		217,153.98
14-MAR-23	DEP.EFECTIVO	1,579.03		218,733.01
14-MAR-23	DEP.EFECTIVO	311.33		219,044.34
14-MAR-23	DEP.EFECTIVO	208.50		219,252.84
14-MAR-23	DEP.EFECTIVO	65.99		219,318.83
14-MAR-23	DEP.EFECTIVO	53.60		219,372.43
14-MAR-23	DEP.EFECTIVO	105.80		219,478.23
15-MAR-23	DEPOSITO DE CUENTA PROPIA 0000000069 , DE LA CUENTA 0190154938 p imss feb23, ords p y rep gts	362,064.11		581,542.34
15-MAR-23	PAGO DE LDC-IMSS ALTA: ROM237YF4C3I22ETQ529000IXMM000000000000000000000000IYKV ID PAGO: R1333765383202302112526 TOTAL: 0000000031802040 RASTREO: 000067765		318,020.40	263,521.94
15-MAR-23	COMPRA ORDEN DE PAGO SPEI 0000158 =REFERENCIA CTA/CLABE: 012320004749913465, BEM SPEI BCO:012 BENEF:Adriana Cordero Gome (DATO NO VERIF POR ESTA INST), pago renta mzo23 bodega archivo CVE RASTREO: 8846APR1202303152186349724 RFC: COGA730623RU0 IVA: 000000000000.00 BBVA BANCOMER HORA LIQ: 13:01:43		23,261.70	240,260.24
15-MAR-23	COMISION ORDEN DE PAGO SPEI REFERENCIA: 0000158		5.00	240,255.24
15-MAR-23	I.V.A. ORDEN DE PAGO SPEI REFERENCIA: 0000158		0.80	240,254.44
15-MAR-23	COMPRA ORDEN DE PAGO SPEI 0000163 =REFERENCIA CTA/CLABE: 012180004478761652, BEM SPEI BCO:012 BENEF:Radiomovil Dipsa SA de C (DATO NO VERIF POR ESTA INST), pago al mes de febrero23 CVE RASTREO: 8846APR1202303152186409513 RFC: RDI841003QJ4 IVA: 000000000000.00 BBVA BANCOMER HORA LIQ: 13:19:26		1,047.00	239,207.44
15-MAR-23	COMISION ORDEN DE PAGO SPEI REFERENCIA: 0000163		5.00	239,202.44
15-MAR-23	I.V.A. ORDEN DE PAGO SPEI REFERENCIA: 0000163		0.80	239,201.64
15-MAR-23	COMPRA ORDEN DE PAGO SPEI 0000162 =REFERENCIA CTA/CLABE: 137320101594844622, BEM SPEI BCO:137 BENEF:Julio Cesar Hernandez Varga (DATO NO VERIF POR ESTA INST), p pension estacionamiento feb23 CVE RASTREO: 8846APR1202303152186426933 RFC: HEVJ740528DJ2 IVA: 000000000000.00 BANCOPPEL HORA LIQ: 13:24:28		5,000.00	234,201.64
15-MAR-23	COMISION ORDEN DE PAGO SPEI REFERENCIA: 0000162		5.00	234,196.64
15-MAR-23	I.V.A. ORDEN DE PAGO SPEI REFERENCIA: 0000162		0.80	234,195.84
15-MAR-23	CARGO POR PAGO CONCENTRACION BEM COMISION FEDERA 000000000015042006053042303200000056931 AL RFC CSS160330CP7 RAS 88463074049333088924 FAC 088924		5,693.00	228,502.84
15-MAR-23	TRASPASO A CUENTA DE TERCEROS 0000000033 IVA:00000000.00 , A LA CUENTA: 1154365612 pago dif a favor en comp. gastos AL R.F.C. MOCM670513CG3		117.01	228,385.83
15-MAR-23	COMPRA ORDEN DE PAGO SPEI 0000031 =REFERENCIA CTA/CLABE: 127320013002251041, BEM SPEI BCO:127 BENEF:JOSE LUIS ESPARZA RUI (DATO NO VERIF POR ESTA INST), pago dif a favor en comp gastos CVE RASTREO: 8846APR2202303152186458311 RFC: EARL810627H56 IVA: 000000000000.00 AZTECA HORA LIQ: 13:34:11		103.00	228,282.83
15-MAR-23	COMISION ORDEN DE PAGO SPEI REFERENCIA: 0000031		5.00	228,277.83
15-MAR-23	I.V.A. ORDEN DE PAGO SPEI REFERENCIA: 0000031		0.80	228,277.03
15-MAR-23	TRASPASO A CUENTA DE TERCEROS 0000000012 IVA:00000000.00 , A LA CUENTA: 1204653625 pago gastos realizados en viaticos AL R.F.C. NORC730428QK8		1,203.60	227,073.43
15-MAR-23	CHEQUE PAGADO 0026557		500.00	226,573.43
15-MAR-23	TRASPASO 0000230315 , DE LA CUENTA: 1206835256 3 de 6 urp	3,051.80		229,625.23
16-MAR-23	CHEQUE CAMARA 0026574 LOCD801009AF2		7,274.00	222,351.23

Línea Directa para su empresa:

Ciudad de México: (55) 5140 5640 | Monterrey: (81) 8156 9640 | Guadalajara: (33) 3669 9040 | Resto del país: 800 - DIRECTA (3473282) | Visita nuestra página: www.banorte.com
 Banco Mercantil del Norte S.A. Institución de Banca Múltiple Grupo Financiero Banorte, Av. Revolución No. 3000, Colonia La Primavera C.P.64830, Municipio Monterrey
 Nuevo Leon. RFC BMN930209927

DETALLE DE MOVIMIENTOS (PESOS) (CONTINUACIÓN) ▼
Enlace Global Pm S/Intereses

FECHA	DESCRIPCIÓN / ESTABLECIMIENTO	MONTO DEL DEPOSITO	MONTO DEL RETIRO	SALDO
17-MAR-23	CHEQUE CAMARA 0026568 TCA0407219T6		859.00	221,492.23
17-MAR-23	DEPOSITO DE CUENTA PROPIA 0000000070 , DE LA CUENTA 0190154938 p pensiones/sar/imptos/gts	3,087,772.99		3,309,265.22
17-MAR-23	COMPRA ORDEN DE PAGO SPEI 0000070 =REFERENCIA CTA/CLABE: 060320000971994004, BEM SPEI BCO:060 BENEF:COMISION ESTATAL DE DERECHOS HU (DATO NO VERIF POR ESTA INST), pago pensiones 2da quincena mzo23 CVE RASTREO: 8846APR1202303172190057487 RFC: CED930224MP7 IVA: 000000000000.00 BANSI HORA LIQ: 08:25:43		1,723,603.19	1,585,662.03
17-MAR-23	COMISION ORDEN DE PAGO SPEI REFERENCIA: 0000070		5.00	1,585,657.03
17-MAR-23	I.V.A. ORDEN DE PAGO SPEI REFERENCIA: 0000070		0.80	1,585,656.23
17-MAR-23	COMPRA ORDEN DE PAGO SPEI 0094556 =REFERENCIA CTA/CLABE: 002180087005319970, BEM SPEI BCO:002 BENEF:SEDA (DATO NO VERIF POR ESTA INST), pago pension alim 2da quincena marzo23 CVE RASTREO: 8846APR1202303172190061832 RFC: IPE540101TSO IVA: 000000000000.00 BANAMEX HORA LIQ: 08:29:04		75,281.21	1,510,375.02
17-MAR-23	COMISION ORDEN DE PAGO SPEI REFERENCIA: 0094556		5.00	1,510,370.02
17-MAR-23	I.V.A. ORDEN DE PAGO SPEI REFERENCIA: 0094556		0.80	1,510,369.22
17-MAR-23	PAGO REFERENCIADO 535579407623 Impuesto Deposito Referenciado		1,237,661.00	272,708.22
17-MAR-23	COMPRA ORDEN DE PAGO SPEI 0000169 =REFERENCIA CTA/CLABE: 112180171332197632, BEM SPEI BCO:112 BENEF:Grupo W COM SA de C (DATO NO VERIF POR ESTA INST), serv internet Mezquitic me de mzo CVE RASTREO: 8846APR2202303172190085042 RFC: GWC991019PUA IVA: 000000000000.00 BMONEX HORA LIQ: 08:46:07		2,399.00	270,309.22
17-MAR-23	COMISION ORDEN DE PAGO SPEI REFERENCIA: 0000169		5.00	270,304.22
17-MAR-23	I.V.A. ORDEN DE PAGO SPEI REFERENCIA: 0000169		0.80	270,303.42
17-MAR-23	CARGO POR PAGO CONCENTRACION BEM CUENTA MAESTRA 0000000000000000000000000000000000F05421 AL RFC TME840315KT6 RAS 88463076270588004368 FAC 004368		24,216.85	246,086.57
17-MAR-23	COMPRA ORDEN DE PAGO SPEI 0000171 =REFERENCIA CTA/CLABE: 014320606231413206, BEM SPEI BCO:014 BENEF:Uzziel Alejandro Rodríguez Puli (DATO NO VERIF POR ESTA INST), pago facs por serv cerrajería y otros CVE RASTREO: 8846APR1202303172190110555 RFC: ROPU900822UE1 IVA: 000000000000.00 SANTANDER HORA LIQ: 09:03:36		14,916.36	231,170.21
17-MAR-23	COMISION ORDEN DE PAGO SPEI REFERENCIA: 0000171		5.00	231,165.21
17-MAR-23	I.V.A. ORDEN DE PAGO SPEI REFERENCIA: 0000171		0.80	231,164.41
17-MAR-23	CARGO POR PAGO CONCENTRACION BEM COMISION FEDERA 000000000014582211024912302070000011644 AL RFC CSS160330CP7 RAS 88463076085039088924 FAC 088924		1,164.00	230,000.41
17-MAR-23	CHEQUE PAGADO 0026570 DEPOSITO A CTA. 0176435181 RFC PECC680409IN9		4,668.06	225,332.35
17-MAR-23	TRASPASO A CUENTA DE TERCEROS 0000000016 IVA:00000000.00 , A LA CUENTA: 0176434700 reposicion gts de caja chica AL R.F.C. RATM720408733		2,748.86	222,583.49
17-MAR-23	TRASPASO A CUENTA DE TERCEROS 0000000013 IVA:00000000.00 , A LA CUENTA: 0331011786 rep. gts. viaje Municipio Mezquitic AL R.F.C. CAVM8811032T3		2,760.00	219,823.49
17-MAR-23	TRASPASO A CUENTA PROPIA 0000000017 IVA:00000000.00 , A LA CUENTA 1159110611 p pago gts de rep. caja chica AL R.F.C. CED930224MP7		5,274.10	214,549.39
17-MAR-23	DEPOSITO DE CUENTA PROPIA 0000000001 , DE LA CUENTA 0190154938 p cubri gts. seg. Sura y otros	137,658.20		352,207.59
17-MAR-23	COMPRA ORDEN DE PAGO SPEI 0000174 =REFERENCIA CTA/CLABE: 030180328904802015, BEM SPEI BCO:030 BENEF:SEGUROS SUR (DATO NO VERIF POR ESTA INST), pago poliza 6310 seg bienes M e Inmueble CVE RASTREO: 8846APR1202303172191066970 RFC: R S811221KR6 IVA: 000000000000.00 BAJIO HORA LIQ: 14:43:16		119,235.24	232,972.35
17-MAR-23	COMISION ORDEN DE PAGO SPEI REFERENCIA: 0000174		5.00	232,967.35
17-MAR-23	I.V.A. ORDEN DE PAGO SPEI REFERENCIA: 0000174		0.80	232,966.55
17-MAR-23	COMPRA ORDEN DE PAGO SPEI 0000173 =REFERENCIA CTA/CLABE: 021320040517336083, BEM SPEI BCO:021 BENEF:LLANTAS JOSE MENDOZA SA DE C (DATO NO VERIF POR ESTA INST), c 4 llantas nissan versa 16 p JMR3201 CVE RASTREO: 8846APR1202303172191090047 RFC: LJM110331P71 IVA: 000000000000.00 HSBC HORA LIQ: 14:51:14		7,640.00	225,326.55
17-MAR-23	COMISION ORDEN DE PAGO SPEI REFERENCIA: 0000173		5.00	225,321.55
17-MAR-23	I.V.A. ORDEN DE PAGO SPEI REFERENCIA: 0000173		0.80	225,320.75
18-MAR-23	CHEQUE PAGADO 0026577 DEPOSITO A CTA. 1212110356 RFC BELL990116190		4,122.10	221,198.65

Línea Directa para su empresa:

Ciudad de México: (55) 5140 5640 | Monterrey: (81) 8156 9640 | Guadalajara: (33) 3669 9040 | Resto del país: 800 - DIRECTA (3473282) | Visita nuestra página: www.banorte.com
 Banco Mercantil del Norte S.A. Institución de Banca Múltiple Grupo Financiero Banorte, Av. Revolución No. 3000, Colonia La Primavera C.P.64830, Municipio Monterrey
 Nuevo Leon. RFC BMN930209927

DETALLE DE MOVIMIENTOS (PESOS) (CONTINUACIÓN) ▼
Enlace Global Pm S/Intereses

FECHA	DESCRIPCIÓN / ESTABLECIMIENTO	MONTO DEL DEPOSITO	MONTO DEL RETIRO	SALDO
21-MAR-23	CHEQUE PAGADO 0026578 CHQ.PAGO SUC SECRETARIA DE F 000000000000000000052068571137355796225		4,409.28	216,789.37
22-MAR-23	TRASPASO A CUENTA DE TERCEROS 000000051 IVA:00000000.00, A LA CUENTA: 0331011786 gastos por comp viaticos Colotlan AL R.F.C. CAVM8811032T3		1,608.00	215,181.37
22-MAR-23	TRASPASO A CUENTA DE TERCEROS 000000050 IVA:00000000.00, A LA CUENTA: 1204653625 gastos por comprobar viaticos a Colotlan AL R.F.C. NORC730428QK8		1,608.00	213,573.37
22-MAR-23	TRASPASO A CUENTA DE TERCEROS 000000049 IVA:00000000.00, A LA CUENTA: 1201271840 gastos por comprobar viaticos a Colotlan AL R.F.C. SANA760624AJ9		3,130.00	210,443.37
22-MAR-23	DEP.EFECTIVO	630.00		211,073.37
22-MAR-23	TRASPASO A CUENTA DE TERCEROS 000000052 IVA:00000000.00, A LA CUENTA: 4915664417804258 gastos por comprobar viaticos a Colotlan AL R.F.C. MOMM780526NE6		3,728.00	207,345.37
22-MAR-23	DEP.EFECTIVO	278.55		207,623.92
22-MAR-23	TRASPASO A CUENTA DE TERCEROS 0000000200 IVA:00000000.00, A LA CUENTA: 1201268297 p dif por comprobacion gastos AL R.F.C. GULU6705038P4		607.59	207,016.33
22-MAR-23	DEP.EFECTIVO	654.68		207,671.01
23-MAR-23	TRASPASO A CUENTA DE TERCEROS 000000054 IVA:00000000.00, A LA CUENTA: 4915664476353106 gastos por comprobar viaticos a Colotlan AL R.F.C. GOLF910101FV3		2,928.00	204,743.01
23-MAR-23	TRASPASO A CUENTA DE TERCEROS 000000053 IVA:00000000.00, A LA CUENTA: 4915669450174857 gastos por comprobar viaticos a Colotlan AL R.F.C. VARH870517CJ8		1,792.00	202,951.01
23-MAR-23	DEPOSITO DE CUENTA PROPIA 0000000001, DE LA CUENTA 0190154938 para gastos de viaticos a Colo	11,664.00		214,615.01
23-MAR-23	TRASPASO 0000230323, DE LA CUENTA: 0805343148 Deposito saldo pendiente nominas	2,049.23		216,664.24
24-MAR-23	DEP.EFECTIVO	1,026.00		217,690.24
24-MAR-23	DEPOSITO DE CUENTA PROPIA 0000000018, DE LA CUENTA 0190154938 reposicion de caja chica	1,800.00		219,490.24
24-MAR-23	TRASPASO A CUENTA DE TERCEROS 0000000018 IVA:00000000.00, A LA CUENTA: 0176434782 reposicion gastos de caja chica AL R.F.C. GAFG631110H11		1,800.00	217,690.24
24-MAR-23	DEP.EFECTIVO	136.00		217,826.24
24-MAR-23	CARGO POR PAGO CONCENTRACION BEM MUNICIPIO DE LA 000000000000000000000005282834267237361 AL RFC MLM630725HU4 RAS 88463083367638002373 FAC 002373		2,964.84	214,861.40
24-MAR-23	CARGO POR COMISION CEP		3.50	214,857.90
24-MAR-23	CARGO POR IVA CEP		0.56	214,857.34
24-MAR-23	CARGO POR PAGO CONCENTRACION BEM TOTAL PLAY TELE 000000000000000000000008000000149668819 AL RFC TPT890516JP5 RAS 88463083369277002052 FAC 002052		3,902.00	210,955.34
24-MAR-23	CARGO POR PAGO CONCENTRACION BEM COMISION FEDERA 000000000014432105018422303250000001203 AL RFC CSS160330CP7 RAS 88463083030648088924 FAC 088924		120.00	210,835.34
24-MAR-23	COMPRA ORDEN DE PAGO SPEI 0000175 =REFERENCIA CTA/CLABE: 012180001447873749, BEM SPEI BCO:012 BENEF:SI VALE DE MEXIC (DATO NO VERIF POR ESTA INST), tercer carga del cto DGJCOLP0282022 CVE RASTREO: 8846APR2202303242200476154 RFC: PUN9810229R0 IVA: 000000000000.00 BBVA BANCOMER HORA LIQ: 11:54:25		75,078.30	135,757.04
24-MAR-23	COMISION ORDEN DE PAGO SPEI REFERENCIA: 0000175		5.00	135,752.04
24-MAR-23	I.V.A. ORDEN DE PAGO SPEI REFERENCIA: 0000175		0.80	135,751.24
24-MAR-23	DEPOSITO DE CUENTA PROPIA 0000000043, DE LA CUENTA 0190154938 p ords de p del memo 43 2023	160,561.99		296,313.23
24-MAR-23	TRASPASO A CUENTA PROPIA 0000000043 IVA:00000000.00, A LA CUENTA 0190154938 se dev. X trasp de + a la 1659 AL R.F.C. CED930224MP7		30,000.00	266,313.23
24-MAR-23	COMPRA ORDEN DE PAGO SPEI 0000161 =REFERENCIA CTA/CLABE: 021333040619381897, BEM SPEI BCO:021 BENEF:EUGENIO ALBERTO GONZALEZ VILLAN (DATO NO VERIF POR ESTA INST), p renta feb 23 Autlan de Navarro CVE RASTREO: 8846APR2202303242200605366 RFC: GOVES81111ER3 IVA: 000000000000.00 HSBC HORA LIQ: 12:41:15		8,347.50	257,965.73
24-MAR-23	COMISION ORDEN DE PAGO SPEI REFERENCIA: 0000161		5.00	257,960.73
24-MAR-23	I.V.A. ORDEN DE PAGO SPEI REFERENCIA: 0000161		0.80	257,959.93
24-MAR-23	CHEQUE PAGADO 0026576		846.80	257,113.13
24-MAR-23	CHEQUE PAGADO 0026575		824.76	256,288.37

Línea Directa para su empresa:

Ciudad de México: (55) 5140 5640 | Monterrey: (81) 8156 9640 | Guadalajara: (33) 3669 9040 | Resto del país: 800 - DIRECTA (3473282) | Visita nuestra página: www.banorte.com
 Banco Mercantil del Norte S.A. Institución de Banca Múltiple Grupo Financiero Banorte, Av. Revolución No. 3000, Colonia La Primavera C.P.64830, Municipio Monterrey
 Nuevo Leon. RFC BMN930209927

DETALLE DE MOVIMIENTOS (PESOS) (CONTINUACIÓN) ▼
Enlace Global Pm S/Intereses

FECHA	DESCRIPCIÓN / ESTABLECIMIENTO	MONTO DEL DEPOSITO	MONTO DEL RETIRO	SALDO
27-MAR-23	DEPOSITO DE CUENTA PROPIA 0000000072 , DE LA CUENTA 0190154938 p pens y sedar 1ra quin abril	1,812,398.16		2,068,686.53
27-MAR-23	COMPRA ORDEN DE PAGO SPEI 0000072 =REFERENCIA CTA/CLABE: 060320000971994004, BEM SPEI BCO:060 BENEF:COMISION ESTATAL DE DERECHOS HU (DATO NO VERIF POR ESTA INST), pago pensiones 1ra quincena de abril CVE RASTREO: 8846APR2202303272204169019 RFC: CED930224MP7 IVA: 000000000000.00 BANSI HORA LIQ: 08:38:41		1,736,397.25	332,289.28
27-MAR-23	COMISION ORDEN DE PAGO SPEI REFERENCIA: 0000072		5.00	332,284.28
27-MAR-23	I.V.A. ORDEN DE PAGO SPEI REFERENCIA: 0000072		0.80	332,283.48
27-MAR-23	COMPRA ORDEN DE PAGO SPEI 0000073 =REFERENCIA CTA/CLABE: 002180087005319970, BEM SPEI BCO:002 BENEF:SEDA (DATO NO VERIF POR ESTA INST), pago sedar 1ra quincena abril23 CVE RASTREO: 8846APR2202303272204173417 RFC: IPES40101TSO IVA: 000000000000.00 BANAMEX HORA LIQ: 08:43:35		76,000.91	256,282.57
27-MAR-23	COMISION ORDEN DE PAGO SPEI REFERENCIA: 0000073		5.00	256,277.57
27-MAR-23	I.V.A. ORDEN DE PAGO SPEI REFERENCIA: 0000073		0.80	256,276.77
27-MAR-23	CHEQUE PAGADO 0026581		4,142.00	252,134.77
27-MAR-23	CHEQUE PAGADO 0026582		3,142.00	248,992.77
27-MAR-23	TRASPASO A CUENTA DE TERCEROS 0000000055 IVA:00000000.00 , A LA CUENTA: 1204653625 viaticos a tuxpan AL R.F.C. NORC730428QK8		1,504.00	247,488.77
27-MAR-23	TRASPASO A CUENTA DE TERCEROS 0000000056 IVA:00000000.00 , A LA CUENTA: 0331011786 gastos por comprobar viaticos a Tuxpan AL R.F.C. CAVM8811032T3		192.00	247,296.77
27-MAR-23	COMPRA ORDEN DE PAGO SPEI 0000008 =REFERENCIA CTA/CLABE: 012320015379554160, BEM SPEI BCO:012 BENEF:Christopher Angel de Leon Ramir (DATO NO VERIF POR ESTA INST), pago dif a favor de viaticos a Tepa CVE RASTREO: 8846APR1202303272204648607 RFC: LERC9912141E7 IVA: 000000000000.00 BBVA BANCOMER HORA LIQ: 12:53:12		184.05	247,112.72
27-MAR-23	COMISION ORDEN DE PAGO SPEI REFERENCIA: 0000008		5.00	247,107.72
27-MAR-23	I.V.A. ORDEN DE PAGO SPEI REFERENCIA: 0000008		0.80	247,106.92
27-MAR-23	TRASPASO A CUENTA DE TERCEROS 0000000060 IVA:00000000.00 , A LA CUENTA: 0496754629 viaticos a ciudad Guzman AL R.F.C. MOMJ721228415		216.00	246,890.92
28-MAR-23	DEPOSITO DE CUENTA PROPIA 0000000001 , DE LA CUENTA 0190154938 p viats Edo Mex y Tuxpan	9,380.05		256,270.97
28-MAR-23	DEPOSITO DE CUENTA PROPIA 0000000078 , DE LA CUENTA 0190154938 p vales desp TOKA 2da quin mzo	283,055.84		539,326.81
28-MAR-23	COMPRA ORDEN DE PAGO SPEI 1731427 =REFERENCIA CTA/CLABE: 646180138010050759, BEM SPEI BCO:646 BENEF:TOKA INTERNACIONAL SAPI DE C (DATO NO VERIF POR ESTA INST), p vales desp 2da quinc mzo 23 CVE RASTREO: 8846APR2202303282206175935 RFC: TIN090211JC9 IVA: 000000000000.00 STP HORA LIQ: 10:58:37		283,055.84	256,270.97
28-MAR-23	COMISION ORDEN DE PAGO SPEI REFERENCIA: 1731427		5.00	256,265.97
28-MAR-23	I.V.A. ORDEN DE PAGO SPEI REFERENCIA: 1731427		0.80	256,265.17
28-MAR-23	COMPRA ORDEN DE PAGO SPEI 0000176 =REFERENCIA CTA/CLABE: 012320001488273977, BEM SPEI BCO:012 BENEF:SEITON DE MEXICO SA DE C (DATO NO VERIF POR ESTA INST), p arrend de eq multifuncionales feb23 CVE RASTREO: 8846APR1202303282206202592 RFC: SME9604127R9 IVA: 000000000000.00 BBVA BANCOMER HORA LIQ: 11:11:27		40,149.35	216,115.82
28-MAR-23	COMISION ORDEN DE PAGO SPEI REFERENCIA: 0000176		5.00	216,110.82
28-MAR-23	I.V.A. ORDEN DE PAGO SPEI REFERENCIA: 0000176		0.80	216,110.02
29-MAR-23	DEPOSITO DE CUENTA PROPIA 0000000080 , DE LA CUENTA 0190154938 p pens alim c sindical rep gts	52,632.01		268,742.03
29-MAR-23	COMPRA ORDEN DE PAGO SPEI 0000080 =REFERENCIA CTA/CLABE: 127320013407053378, BEM SPEI BCO:127 BENEF:Griselda Janette Castillo Torre (DATO NO VERIF POR ESTA INST), pago pension alim 2da quincena marzo23 CVE RASTREO: 8846APR1202303292207693737 RFC: CATG7507054U7 IVA: 000000000000.00 AZTECA HORA LIQ: 08:58:33		4,374.76	264,367.27
29-MAR-23	COMISION ORDEN DE PAGO SPEI REFERENCIA: 0000080		5.00	264,362.27
29-MAR-23	I.V.A. ORDEN DE PAGO SPEI REFERENCIA: 0000080		0.80	264,361.47
29-MAR-23	COMPRA ORDEN DE PAGO SPEI 0000080 =REFERENCIA CTA/CLABE: 030320900014050265, BEM SPEI BCO:030 BENEF:Marcela Sandoval Gome (DATO NO VERIF POR ESTA INST), pago pension alim 2da quincena marzo23 CVE RASTREO: 8846APR2202303292207697683 RFC: SAGM771110934 IVA: 000000000000.00 BAJIO HORA LIQ: 09:01:50		4,374.76	259,986.71
29-MAR-23	COMISION ORDEN DE PAGO SPEI REFERENCIA: 0000080		5.00	259,981.71
29-MAR-23	I.V.A. ORDEN DE PAGO SPEI REFERENCIA: 0000080		0.80	259,980.91

Línea Directa para su empresa:

Ciudad de México: (55) 5140 5640 | Monterrey: (81) 8156 9640 | Guadalajara: (33) 3669 9040 | Resto del país: 800 - DIRECTA (3473282) | Visita nuestra página: www.banorte.com
 Banco Mercantil del Norte S.A. Institución de Banca Múltiple Grupo Financiero Banorte, Av. Revolución No. 3000, Colonia La Primavera C.P.64830, Municipio Monterrey
 Nuevo Leon. RFC BMN930209927

DETALLE DE MOVIMIENTOS (PESOS) (CONTINUACIÓN) ▼
Enlace Global Pm S/Intereses

FECHA	DESCRIPCIÓN / ESTABLECIMIENTO	MONTO DEL DEPOSITO	MONTO DEL RETIRO	SALDO
29-MAR-23	COMPRA ORDEN DE PAGO SPEI 0000080 =REFERENCIA CTA/CLABE: 012320015847744855, BEM SPEI BCO:012 BENEF:Ma de Jesus Luna Pere (DATO NO VERIF POR ESTA INST), pago pension alim 2da quincena marzo23 CVE RASTREO: 8846APR2202303292207707897 RFC: LUPJ710829KKO IVA: 000000000000.00 BBVA BANCOMER HORA LIQ: 09:09:59		4,658.78	255,322.13
29-MAR-23	COMISION ORDEN DE PAGO SPEI REFERENCIA: 0000080		5.00	255,317.13
29-MAR-23	1.V.A. ORDEN DE PAGO SPEI REFERENCIA: 0000080		0.80	255,316.33
29-MAR-23	TRASPASO A CUENTA DE TERCEROS 0000000080 IVA:00000000.00 , A LA CUENTA: 1201268297 reposion gastos de caja chica AL R.F.C. GULU6705038P4		9,462.58	245,853.75
29-MAR-23	TRASPASO A CUENTA DE TERCEROS 0000000181 IVA:00000000.00 , A LA CUENTA: 0217876052 reposion gastos de caja chica AL R.F.C. GOF820712M50		2,408.00	243,445.75
29-MAR-23	CHEQUE PAGADO 0026584		210.71	243,235.04
30-MAR-23	COMPRA ORDEN DE PAGO SPEI 0000083 =REFERENCIA CTA/CLABE: 127320013407053378, BEM SPEI BCO:127 BENEF:Griselda Janette Castillo Torre (DATO NO VERIF POR ESTA INST), pago pension alim 1ra quincena abril22 CVE RASTREO: 8846APR2202303302209883055 RFC: CATG7507054U7 IVA: 000000000000.00 AZTECA HORA LIQ: 09:55:09		4,374.76	238,860.28
30-MAR-23	COMISION ORDEN DE PAGO SPEI REFERENCIA: 0000083		5.00	238,855.28
30-MAR-23	1.V.A. ORDEN DE PAGO SPEI REFERENCIA: 0000083		0.80	238,854.48
30-MAR-23	DEP.EFECTIVO	3,519.67		242,374.15
30-MAR-23	COMPRA ORDEN DE PAGO SPEI 0000083 =REFERENCIA CTA/CLABE: 012320015847744855, BEM SPEI BCO:012 BENEF:Ma de Jesus Luna Pere (DATO NO VERIF POR ESTA INST), pension alimenticia 1ra quinc abril23 CVE RASTREO: 8846APR2202303302209907785 RFC: LUPJ710829KKO IVA: 000000000000.00 BBVA BANCOMER HORA LIQ: 10:05:59		4,658.78	237,715.37
30-MAR-23	COMISION ORDEN DE PAGO SPEI REFERENCIA: 0000083		5.00	237,710.37
30-MAR-23	1.V.A. ORDEN DE PAGO SPEI REFERENCIA: 0000083		0.80	237,709.57
30-MAR-23	COMPRA ORDEN DE PAGO SPEI 0000083 =REFERENCIA CTA/CLABE: 030320900014050265, BEM SPEI BCO:030 BENEF:Marcela Sandoval Gome (DATO NO VERIF POR ESTA INST), pension alimenticia 1ra quinc abril23 CVE RASTREO: 8846APR1202303302209916191 RFC: SAGM771110934 IVA: 000000000000.00 BAJIO HORA LIQ: 10:09:25		4,374.76	233,334.81
30-MAR-23	COMISION ORDEN DE PAGO SPEI REFERENCIA: 0000083		5.00	233,329.81
30-MAR-23	1.V.A. ORDEN DE PAGO SPEI REFERENCIA: 0000083		0.80	233,329.01
30-MAR-23	DEPOSITO DE CUENTA PROPIA 0000000086 , DE LA CUENTA 0190154938 pago toka 1ra quinc 04 y p ali	308,860.05		542,189.06
30-MAR-23	DEPOSITO DE CUENTA PROPIA 0000000045 , DE LA CUENTA 0190154938 traspaso para gastos	49,654.86		591,843.92
30-MAR-23	COMPRA ORDEN DE PAGO SPEI 1735013 =REFERENCIA CTA/CLABE: 646180138010050759, BEM SPEI BCO:646 BENEF:TOKA INTERNACIONAL SAPI DE C (DATO NO VERIF POR ESTA INST), pago vales 1ra quincena abril 23 CVE RASTREO: 8846APR1202303302210472650 RFC: TIN090211JC9 IVA: 000000000000.00 STP HORA LIQ: 13:14:46		279,799.54	312,044.38
30-MAR-23	COMISION ORDEN DE PAGO SPEI REFERENCIA: 1735013		5.00	312,039.38
30-MAR-23	1.V.A. ORDEN DE PAGO SPEI REFERENCIA: 1735013		0.80	312,038.58
30-MAR-23	COMPRA ORDEN DE PAGO SPEI 0000085 =REFERENCIA CTA/CLABE: 127320013407053378, BEM SPEI BCO:127 BENEF:Griselda Janette Castillo Torre (DATO NO VERIF POR ESTA INST), anticipo aguinaldo de esta anualidad CVE RASTREO: 8846APR1202303302210494380 RFC: CATG7507054U7 IVA: 000000000000.00 AZTECA HORA LIQ: 13:21:26		9,788.83	302,249.75
30-MAR-23	COMISION ORDEN DE PAGO SPEI REFERENCIA: 0000085		5.00	302,244.75
30-MAR-23	1.V.A. ORDEN DE PAGO SPEI REFERENCIA: 0000085		0.80	302,243.95
30-MAR-23	DEP.EFECTIVO	3,000.00		305,243.95
30-MAR-23	DEP.EFECTIVO	762.00		306,005.95
30-MAR-23	COMPRA ORDEN DE PAGO SPEI 0000085 =REFERENCIA CTA/CLABE: 012320015847744855, BEM SPEI BCO:012 BENEF:Ma de Jesus Luna Pere (DATO NO VERIF POR ESTA INST), anticipo aguinaldo de esta anualidad CVE RASTREO: 8846APR1202303302210504875 RFC: LUPJ710829KKO IVA: 000000000000.00 BBVA BANCOMER HORA LIQ: 13:24:39		9,482.85	296,523.10
30-MAR-23	COMISION ORDEN DE PAGO SPEI REFERENCIA: 0000085		5.00	296,518.10
30-MAR-23	1.V.A. ORDEN DE PAGO SPEI REFERENCIA: 0000085		0.80	296,517.30
30-MAR-23	COMPRA ORDEN DE PAGO SPEI 0000085 =REFERENCIA CTA/CLABE: 030320900014050265, BEM SPEI BCO:030 BENEF:Marcela Sandoval Gome (DATO NO VERIF POR ESTA INST), anticipo aguinaldo de esta anualidad CVE RASTREO: 8846APR1202303302210513007 RFC: SAGM771110934 IVA: 000000000000.00 BAJIO HORA LIQ: 13:27:20		9,788.83	286,728.47

Línea Directa para su empresa:

Ciudad de México: (55) 5140 5640 | Monterrey: (81) 8156 9640 | Guadalajara: (33) 3669 9040 | Resto del país: 800 - DIRECTA (3473282) | Visita nuestra página: www.banorte.com
 Banco Mercantil del Norte S.A. Institución de Banca Múltiple Grupo Financiero Banorte, Av. Revolución No. 3000, Colonia La Primavera C.P.64830, Municipio Monterrey
 Nuevo Leon. RFC BMN930209927

DETALLE DE MOVIMIENTOS (PESOS) (CONTINUACIÓN) ▼

Enlace Global Pm S/Intereses

FECHA	DESCRIPCIÓN / ESTABLECIMIENTO	MONTO DEL DEPOSITO	MONTO DEL RETIRO	SALDO
30-MAR-23	COMISION ORDEN DE PAGO SPEI REFERENCIA: 0000085		5.00	286,723.47
30-MAR-23	1.V.A. ORDEN DE PAGO SPEI REFERENCIA: 0000085		0.80	286,722.67
30-MAR-23	CARGO POR PAGO CONCENTRACION BEM HDI SEGUROS 000000000000000000000000820139006626130817 AL RFC HSE701218532 RAS 88463089239188035209 FAC 035209		38,854.87	247,867.80
30-MAR-23	TRASPASO A CUENTA DE TERCEROS 0000000061 IVA:00000000.00 , A LA CUENTA: 1121358447 anticipo viaticos a tequila Fco. Ulloa AL R.F.C. UOSF701020HS3		572.00	247,295.80
30-MAR-23	COMPRA ORDEN DE PAGO SPEI 0000184 =REFERENCIA CTA/CLABE: 012320004447002445, BEM SPEI BCO:012 BENEF:MEBLERA EL DUENDE SA DE C (DATO NO VERIF POR ESTA INST), c refri x no tener cap para guadar alime CVE RASTREO: 8846APR1202303302211314605 RFC: MDU711201PJO IVA: 000000000000.00 BBVA BANCOMER HORA LIQ: 17:46:33		8,350.00	238,945.80
30-MAR-23	COMISION ORDEN DE PAGO SPEI REFERENCIA: 0000184		5.00	238,940.80
30-MAR-23	1.V.A. ORDEN DE PAGO SPEI REFERENCIA: 0000184		0.80	238,940.00
30-MAR-23	COMPRA ORDEN DE PAGO SPEI 0000188 =REFERENCIA CTA/CLABE: 014320605615555820, BEM SPEI BCO:014 BENEF:MARIANA SOPHIA MARQUEZ LAUREAN (DATO NO VERIF POR ESTA INST), pago fact por muestra fotografica CVE RASTREO: 8846APR1202303302211321224 RFC: MALM8607199P5 IVA: 000000000000.00 SANTANDER HORA LIQ: 17:49:11		1,949.99	236,990.01
30-MAR-23	COMISION ORDEN DE PAGO SPEI REFERENCIA: 0000188		5.00	236,985.01
30-MAR-23	1.V.A. ORDEN DE PAGO SPEI REFERENCIA: 0000188		0.80	236,984.21
31-MAR-23	DEPOSITO DE CUENTA PROPIA 0000000081 , DE LA CUENTA 0190154938 p finiquito y viaticos Ulloa	30,209.72		267,193.93
31-MAR-23	CHEQUE PAGADO 0026585		4,668.06	262,525.87
31-MAR-23	DEPOSITO DE CUENTA PROPIA 0000000001 , DE LA CUENTA 0190154938 retroactivo aumento sindicato	35,850.45		298,376.32
31-MAR-23	COMPRA ORDEN DE PAGO SPEI 0000001 =REFERENCIA CTA/CLABE: 060320000971994004, BEM SPEI BCO:060 BENEF:COMISION ESTATAL DE DERECHOS HU (DATO NO VERIF POR ESTA INST), retroactivo aumento sindicato CVE RASTREO: 8846APR2202303312212495715 RFC: CED930224MP7 IVA: 000000000000.00 BANSI HORA LIQ: 10:09:10		35,850.45	262,525.87
31-MAR-23	COMISION ORDEN DE PAGO SPEI REFERENCIA: 0000001		5.00	262,520.87
31-MAR-23	1.V.A. ORDEN DE PAGO SPEI REFERENCIA: 0000001		0.80	262,520.07
31-MAR-23	DEPOSITO DE CUENTA PROPIA 0000000046 , DE LA CUENTA 0190154938 p telef X cable con cheques	2,259.00		264,779.07
31-MAR-23	CHEQUE PAGADO 0026589		29,637.72	235,141.35
31-MAR-23	CHEQUE PAGADO 0026588 DEPOSITO A CTA. 1201311791 RFC RAGJ790618P40		46,037.45	189,103.90
31-MAR-23	CHEQUE PAGADO 0026587		500.00	188,603.90

▼ POSICIÓN DE VALORES DE MESA DE DINERO Y SOCIEDADES DE INVERSIÓN ▼
CONTRATO 0500140428

Emisión	Títulos	Precio de Mercado	Tasa	Plazo	Vence	Valor Mercado	Inversión %	Fondo %
POSICION INICIAL 01/03/23								
51 NTECT M6	351,976	\$2.907852				\$1,023,494.12	100.00	0.00
TOTAL VALOR CARTERA INICIAL						\$1,023,494.12	100.00	0.00
POSICION DISPONIBLE 31/03/23								
51 NTECT M6	351,976	\$2.932010				\$1,031,997.15	100.00	0.00
TOTAL VALOR CARTERA DISPONIBLE						\$1,031,997.15	100.00	0.00

Esta información es a manera de resumen, la información detallada de movimientos derivados de su contrato de valores serán plasmados en el Estado de Cuenta correspondiente, el cual se emite por separado a este documento en los términos pactados en el referido contrato.

Línea Directa para su empresa:

Ciudad de México: (55) 5140 5640 | Monterrey: (81) 8156 9640 | Guadalajara: (33) 3669 9040 | Resto del país: 800 - DIRECTA (3473282) | Visita nuestra página: www.banorte.com
 Banco Mercantil del Norte S.A. Institución de Banca Múltiple Grupo Financiero Banorte, Av. Revolución No. 3000, Colonia La Primavera C.P.64830, Municipio Monterrey
 Nuevo Leon. RFC BMN930209927

OTROS ▼
Informe de Depósitos en efectivo (IDE) mayores a \$15,000 pesos

Mes:	MARZO de 2023
Excedentes de depósitos	\$ 9,590.86
Tipo de Cambio	\$ 18.1052
Resumen por cliente del ejercicio 2023	
Monto de excedente de depósitos	\$ 13,669.74

***Los depósitos en efectivo presentados en el presente informe son aquellos que exceden la cantidad de \$15,000 (Quince mil pesos 00/100) de forma acumulada en todas las cuentas bajo titularidad del cliente dentro de un mes calendario.**

Advertencia: Incumplir sus obligaciones le puede generar comisiones.

El presente estado de cuenta no es un comprobante fiscal.

La fecha de corte coincide con la fecha de terminación del periodo que se señala en el presente estado de cuenta. Las operaciones efectuadas durante los días no laborales o después de la hora de corte de fin de día serán consideradas en nuestra contabilidad como realizadas en el siguiente día hábil bancario. Usted dispone de 90 días después de la fecha de corte para objetar la información contenida en su estado de cuenta, de no hacerlo se asumirá su conformidad al respecto.

Cuando no reciba su estado de cuenta durante los 20 días siguientes de la fecha de corte, y no haya dado instrucciones para que no se le envíe, favor de solicitarlo en su sucursal.

En el caso de avisos de modificaciones al contrato de adhesión, recuerde que, si así lo decide, tiene derecho a solicitar la cancelación de su cuenta dentro de los 30 días naturales posteriores a la notificación recibida, sin responsabilidad alguna a su cargo cubriendo, en su caso, los adeudos que se hayan generado a la fecha.

Aviso de privacidad

Ponemos a su disposición el Aviso de Privacidad en www.banorte.com en el entendido de que su información será tratada con sujeción a los fines establecidos en el referido Aviso de Privacidad.

Consultas, Reclamaciones, y Aclaraciones

Banco Mercantil del Norte S.A. Institución de Banca Múltiple, Grupo Financiero Banorte recibe las consultas, reclamaciones o aclaraciones, a través de su **Unidad Especializada de Atención a Usuarios (UNE)**, ubicada en Av. Paseo de la Reforma 195 Piso 1, Colonia Cuauhtémoc, C.P. 06500, Alcaldía Cuauhtémoc, Ciudad de México, Correo electrónico: une@banorte.com, o al Teléfono: **800 627 2292** así como en cualquiera de sus sucursales. En el caso de no obtener una respuesta satisfactoria o en el caso de requerir consultar y/o comparar información sobre comisiones podrá acudir a la Comisión Nacional para la Protección y Defensa de los Usuarios de Servicios Financieros www.condusef.gob.mx con número telefónico de atención en la Ciudad de México **(55) 5340 0999** y desde el interior de la República el **800 999 8080**.

Referencia de Abreviaturas

ABO	Abono	COM	Comisión	EDO	Estado	O/B	Otro Banco
ATM	Cajero Automático	CONS	Consulta	I.S.R	Impuesto Sobre la Renta	PZO	Plazo
BTE	Banorte	CPA	Compra	I.V.A	Impuesto al Valor Agregado	R.F.C	Registro Federal de Causantes
CAM	Cámara de compensación	CTA	Cuenta	INT	Interés (es)	REV	Reverso
CAP	Capital	DEP	Depósito	INTBC	Interbancaria	S.B.C	Saldo salvo Buen Cobro
CHEQ/CHQ	Cheque	DEV	Devolución	INV	Inversión	VEN	Ventanilla
CLABE	Clave Bancaria Estandarizada	DISP	Disposición/Dispersión	LIQ	Liquidación (Pago)		



Los productos anteriormente descritos se encuentran protegidos por el Instituto para la Protección del Ahorro Bancario (IPAB) hasta por un monto equivalente a 400,000 UDI por cliente, por Institución. Lo anterior de conformidad con las disposiciones legales que regulan a dicho Instituto. Vista la página www.ipab.org.mx

Línea Directa para su empresa:

Ciudad de México: (55) 5140 5640 | Monterrey: (81) 8156 9640 | Guadalajara: (33) 3669 9040 | Resto del país: 800 - DIRECTA (3473282) | Visita nuestra página: www.banorte.com
 Banco Mercantil del Norte S.A. Institución de Banca Múltiple Grupo Financiero Banorte, Av. Revolución No. 3000, Colonia La Primavera C.P.64830, Municipio Monterrey
 Nuevo Leon. RFC BMN930209927

COMPROBANTE FISCAL DIGITAL ▼

0186151659 - ENLACE GLOBAL PM S/INTERESES

Folio Fiscal: B806A6B7-C529-4753-93A6-1CAEA8411AE3
No de Serie del Certificado del SAT: 00001000000507237013
No de Serie del Certificado del Emisor: 00001000000504876057
Fecha y hora de certificación: 2023-04-01T22:46:03
Lugar y fecha de elaboración: 64830 2023-03-31
Forma de pago: 03-Transferencia electrónica de fondos

Sello Digital del CFDI:

s8r6xquS5oCoijEG+hWoRy/bm5Zoa2+mV2ehiCkuayVhUAuaHkysHIFHYNxBW320K2+VOC7/ta0JXSAhXAa2z1w5+EGhtMM9ARcc5HqnRfsC1dpElevjNJDnKbXe5DTCnqh7e+CF1Hlx0RPFJ9XF3qYs92YoQaLtnTGqJcxx7lxwumR+ULk2MmAVi8qc49zVgmJzD12SSlnNUxQpDYaTWdceXB9sylAMCwJ5UQGEDD5MvnnUX0TQtpWKCQjuTcsYbTmaZ0DXlaRkrMQIuyheQsiyD/3ZPr8MB2RzL+NpP+oQ3+ZAGh9Q4TbpPoOg+ze60sz9jeCWqSnwn/SdrtSm/Q==

Sello del SAT:

XEwpVHAvmLMDUYE7N0g+xE31eAufrUalkLyOitSHIBdbdUhpOhxICMLRHVSpM8V7oR6GC0s2vgKS77vVrcznCzdEmXSsWZk8NMgcnjvLKMvQ6U/CDWC1tr5FZinzph900aX+tWx9Zq1iGWkSsxP9h1cnDxQKJIXtEelFd+hL2V+JsAh06Vq9I5SgWDIHeocfFaXj8GSQJ/n0L5P7nHrcTM0izCaTurvw8SNZlGfwOa+KqJr6qUUKjL/ts4HznnuWhWEBJwxeDJ3NwO6fHAK3nx0vLPTCf6B3jLxwW/Utg8OeRdhBijQV/Q6jiOfzdw7oVxgcUWZJstONZYTDG2OM6A==

**Cadena original del complemento de certificación:**

||1.1|B806A6B7-C529-4753-93A6-1CAEA8411AE3|2023-04-01T22:46:03|DCD090706E42||s8r6xquS5oCoijEG+hWoRy/bm5Zoa2+mV2ehiCkuayVhUAuaHkysHIFHYNxBW320K2+VOC7/ta0JXSAhXAa2z1w5+EGhtMM9ARcc5HqnRfsC1dpElevjNJDnKbXe5DTCnqh7e+CF1Hlx0RPFJ9XF3qYs92YoQaLtnTGqJcxx7lxwumR+ULk2MmAVi8qc49zVgmJzD12SSlnNUxQpDYaTWdceXB9sylAMCwJ5UQGEDD5MvnnUX0TQtpWKCQjuTcsYbTmaZ0DXlaRkrMQIuyheQsiyD/3ZPr8MB2RzL+NpP+oQ3+ZAGh9Q4TbpPoOg+ze60sz9jeCWqSnwn/SdrtSm/Q==|00001000000507237013||

Versión CFDI: 4.0**Importe Total:** DOSCIENTOS CINCUENTA Y CINCO PESOS 78/100 M.N.**Unidad de Medida:** E48-Unidad de servicio**Método de Pago:** PUE-Pago en una sola exhibición**Lugar de Expedición:** 64830**Régimen Fiscal:** 601-General de Ley Personas Morales**Código Postal del Receptor:** 44160**Régimen Fiscal del Receptor:** 601-General de Ley Personas Morales**Uso del CFDI:** G03-Gastos en general

Este documento es una representación impresa de un CFDI

Línea Directa para su empresa:

Ciudad de México: (55) 5140 5640 | Monterrey: (81) 8156 9640 | Guadalajara: (33) 3669 9040 | Resto del país: 800 - DIRECTA (3473282) | Visita nuestra página: www.banorte.com
Banco Mercantil del Norte S.A. Institución de Banca Múltiple Grupo Financiero Banorte, Av. Revolución No. 3000, Colonia La Primavera C.P.64830, Municipio Monterrey
Nuevo Leon. RFC BMN930209927

COMISION ESTATAL DE DERECHOS HUMANOS
 CALLE PEDRO MORENO 1616 ENT. 0 PISO 0 DEPTO. 0

AMERICANA
 GUADALAJARA JAL. C.P. 44160
 SUCURSAL: 0643 GUADALAJARA VALLARTA II
 TIPO DE ENVÍO: CORREO



NO. DE CLIENTE: 11855303
 RFC: CED930224MP7

DATOS DE SUCURSAL:
 PLAZA: 9491 PLAZA GUADALAJARA
 DIRECCIÓN: VALLARTA ESQ GENERAL SAN MARTIN 1617 AMERICANA
 TELÉFONO: 6165600

INFORMACIÓN DEL PERIODO

Periodo Del 01/Marzo/2023 al 31/Marzo/2023

Fecha de corte 31/Marzo/2023

Moneda PESOS

RESUMEN INTEGRAL

Producto	No. de Cuenta	CLABE	Saldo anterior	Saldo al corte
ENLACE GLOBAL PM S/INTERESES	1159110611	072 320 01159110611 0	\$25,903.36	\$20,741.06
TOTAL			\$25,903.36	\$20,741.06

DETALLE ENLACE GLOBAL PM S/INT. ▼
Resumen del periodo

Saldo inicial del periodo	\$ 25,903.36
+ Total de depósitos	\$ 5,274.10
- Total de retiros	\$ 10,436.40
+ Intereses Netos Ganados	\$ 0.00
- Total de comisiones Cobradas / Pagadas	\$ 0.00
- IVA sobre comisiones (16%)	\$ 0.00
- Intereses Cobrados / Pagados	\$ 0.00
Saldo actual	\$ 20,741.06
Saldo disponible al día*	\$ 19,961.06

Saldo Promedio

Saldo promedio mínimo	\$ 0.00
En el Periodo 01 Mar al 31 Mar:	\$ 23,335.70
Días que comprende el periodo	31

Intereses devengados

Tasa Bruta Anual	0.00%
Interés Tasa Bruta Anual	\$ 0.00
Retención de ISR	\$ 0.00
INTERESES NETOS GANADOS	\$ 0.00

Saldo no disponible al día

Depósitos de Cheques S.B.C.	\$ 0.00
Ret. Garantía Líquida	\$
Comisiones pendientes de aplicar	\$ 0.00
Compras no aplicadas	\$ 780.00
TOTAL	\$ 780.00

Resumen de comisiones

Cheques girados	0
Cheques girados sin comisión	0
Cheques girados con comisión	0
Importe de la comisión	\$ 0.00
Por cheques devueltos	\$ 0.00
Otras comisiones	\$ 0.00

ENLACE GLOBAL PM S/INTERESES

(Saldo inicial de \$25,903.36)



DEPOSITOS	\$5,274.10
RETIROS	\$10,436.40
COMISIONES	\$0.00
OTROS CARGOS	\$0.00
SALDO FINAL	\$20,741.06

Línea Directa para su empresa:

Ciudad de México: (55) 5140 5640 | Monterrey: (81) 8156 9640 | Guadalajara: (33) 3669 9040 | Resto del país: 800 - DIRECTA (3473282) | Visita nuestra página: www.banorte.com
 Banco Mercantil del Norte S.A. Institución de Banca Múltiple Grupo Financiero Banorte, Av. Revolución No. 3000, Colonia La Primavera C.P.64830, Municipio Monterrey
 Nuevo Leon. RFC BMN930209927

DETALLE DE MOVIMIENTOS (PESOS) ▼
Enlace Global Pm S/Intereses

FECHA	DESCRIPCIÓN / ESTABLECIMIENTO	MONTO DEL DEPOSITO	MONTO DEL RETIRO	SALDO
28-FEB-23	SALDO ANTERIOR			25,903.36
06-MAR-23	Retiro de efectivo en cajero Banorte. Retiraste \$2,850.00 MXN de tu cuenta **0611 en el cajero de LA24 CHAPALA 1, CHAPALA, JAL a las 14:36 hrs. El identificador de tu operacion es 306FBC74397FBOE2 y tu folio es 005340. - N31093		2,850.00	23,053.36
06-MAR-23	ZTL*JUVENALBAUTISTADEL RFC:OPM 150323DI1		300.00	22,753.36
06-MAR-23	ZTL*JUVENALBAUTISTADEL RFC:OPM 150323DI1		60.00	22,693.36
06-MAR-23	ZTL*JUVENALBAUTISTADEL RFC:OPM 150323DI1		273.00	22,420.36
08-MAR-23	CLIP MX*ABARROTE BAUTI RFC:BLI 120726UF6		336.00	22,084.36
10-MAR-23	ZTL*JUVENALBAUTISTADEL RFC:OPM 150323DI1		300.00	21,784.36
17-MAR-23	Retiro de efectivo en cajero Banorte. Retiraste \$1,500.00 MXN de tu cuenta **0611 en el cajero de LA24 CHAPALA 2, CHAPALA, JAL a las 11:59 hrs. El identificador de tu operacion es 8B2DB122465CB0D7 y tu folio es 001995. - N31094		1,500.00	20,284.36
17-MAR-23	DEPOSITO DE CUENTA PROPIA 0000000017 , DE LA CUENTA 0186151659 p pago gts de rep. caja chica	5,274.10		25,558.46
24-MAR-23	Retiro de efectivo en cajero Banorte. Retiraste \$2,300.00 MXN de tu cuenta **0611 en el cajero de SUC TEPA. LOS ALTOS 1 , TEPATITLAN, JAL a las 09:11 hrs. El identificador de tu operacion es 1C455A7B51EC41AC y tu folio es 008146. - N30767		2,300.00	23,258.46
26-MAR-23	Retiro de efectivo		2,517.40	20,741.06

OTROS ▼
Informe de Depósitos en efectivo (IDE) mayores a \$15,000 pesos

Mes:	MARZO de 2023
Excedentes de depósitos	\$ 9,590.86
Tipo de Cambio	\$ 18.1052
Resumen por cliente del ejercicio 2023	
Monto de excedente de depósitos	\$ 13,669.74

*Los depósitos en efectivo presentados en el presente informe son aquellos que exceden la cantidad de \$15,000 (Quince mil pesos 00/100) de forma acumulada en todas las cuentas bajo titularidad del cliente dentro de un mes calendario.

Advertencia: Incumplir sus obligaciones le puede generar comisiones.

El presente estado de cuenta no es un comprobante fiscal.

La fecha de corte coincide con la fecha de terminación del periodo que se señala en el presente estado de cuenta. Las operaciones efectuadas durante los días no laborales o después de la hora de corte de fin de día serán consideradas en nuestra contabilidad como realizadas en el siguiente día hábil bancario. Usted dispone de 90 días después de la fecha de corte para objetar la información contenida en su estado de cuenta, de no hacerlo se asumirá su conformidad al respecto.

Cuando no reciba su estado de cuenta durante los 20 días siguientes de la fecha de corte, y no haya dado instrucciones para que no se le envíe, favor de solicitarlo en su sucursal.

En el caso de avisos de modificaciones al contrato de adhesión, recuerde que, si así lo decide, tiene derecho a solicitar la cancelación de su cuenta dentro de los 30 días naturales posteriores a la notificación recibida, sin responsabilidad alguna a su cargo cubriendo, en su caso, los adeudos que se hayan generado a la fecha.

Aviso de privacidad

Ponemos a su disposición el Aviso de Privacidad en www.banorte.com en el entendido de que su información será tratada con sujeción a los fines establecidos en el referido Aviso de Privacidad.

Línea Directa para su empresa:

Ciudad de México: (55) 5140 5640 | Monterrey: (81) 8156 9640 | Guadalajara: (33) 3669 9040 | Resto del país: 800 - DIRECTA (3473282) | Visita nuestra página: www.banorte.com
 Banco Mercantil del Norte S.A. Institución de Banca Múltiple Grupo Financiero Banorte, Av. Revolución No. 3000, Colonia La Primavera C.P.64830, Municipio Monterrey
 Nuevo Leon. RFC BMN930209927

Consultas, Reclamaciones, y Aclaraciones

Banco Mercantil del Norte S.A. Institución de Banca Múltiple, Grupo Financiero Banorte recibe las consultas, reclamaciones o aclaraciones, a través de su **Unidad Especializada de Atención a Usuarios (UNE)**, ubicada en Av. Paseo de la Reforma 195 Piso 1, Colonia Cuauhtémoc, C.P. 06500, Alcaldía Cuauhtémoc, Ciudad de México, Correo electrónico: une@banorte.com, o al Teléfono: **800 627 2292** así como en cualquiera de sus sucursales. En el caso de no obtener una respuesta satisfactoria o en el caso de requerir consultar y/o comparar información sobre comisiones podrá acudir a la Comisión Nacional para la Protección y Defensa de los Usuarios de Servicios Financieros www.condusef.gob.mx con número telefónico de atención en la Ciudad de México **(55) 5340 0999** y desde el interior de la República el **800 999 8080**.

Referencia de Abreviaturas

ABO	Abono	COM	Comisión	EDO	Estado	O/B	Otro Banco
ATM	Cajero Automático	CONS	Consulta	I.S.R	Impuesto Sobre la Renta	PZO	Plazo
BTE	Banorte	CPA	Compra	I.V.A	Impuesto al Valor Agregado	R.F.C	Registro Federal de Causantes
CAM	Cámara de compensación	CTA	Cuenta	INT	Interés (es)	REV	Reverso
CAP	Capital	DEP	Depósito	INTBC	Interbancaria	S.B.C	Saldo salvo Buen Cobro
CHEQ/CHQ	Cheque	DEV	Devolución	INV	Inversión	VEN	Ventanilla
CLABE	Clave Bancaria Estandarizada	DISP	Disposición/Dispersión	LIQ	Liquidación (Pago)		



Los productos anteriormente descritos se encuentran protegidos por el Instituto para la Protección del Ahorro Bancario (IPAB) hasta por un monto equivalente a 400,000 UDI por cliente, por Institución. Lo anterior de conformidad con las disposiciones legales que regulan a dicho Instituto. Vista la página www.ipab.org.mx

Línea Directa para su empresa:

Ciudad de México: (55) 5140 5640 | Monterrey: (81) 8156 9640 | Guadalajara: (33) 3669 9040 | Resto del país: 800 - DIRECTA (3473282) | Visita nuestra página: www.banorte.com
 Banco Mercantil del Norte S.A. Institución de Banca Múltiple Grupo Financiero Banorte, Av. Revolución No. 3000, Colonia La Primavera C.P.64830, Municipio Monterrey
 Nuevo Leon. RFC BMN930209927