

COMISION ESTATAL DE DERECHOS HUMANOS

PEDRO MORENO 1616

AMERICANA

GUADALAJARA JALISCO

CP: 44160

CR: 0643



ESTADO DE CUENTA DE VALORES	
CONTRATO:	0500140428
CUENTA:	0186151659
PERIODO:	MAYO 2023
SUCURSAL:	0643 GDL VALLARTA II
RFC:	CED930224MP7

ASESOR EJECUTIVO

Asesor: MANUEL RAMIREZ MENDEZ

Teléfono:

E-mail: xxx

DISTRIBUCIÓN DEL PORTAFOLIO

Mercado	Al 30/Abr/2023	Al 31/May/2023	%
Instrumento de Deuda	0.00	0.00	0.00 %
Instrumento de Renta Variable	0.00	0.00	0.00 %
Fondos de Inversión de Deuda	1,039,957.44	1,049,462.55	100.00 %
Fondos de Inversión de Renta Variable	0.00	0.00	0.00 %
Instrumentos Estructurados	0.00	0.00	0.00 %
Efectivo Pendiente por Liquidar	0.00	0.00	0.00 %
Total	1,039,957.44	1,049,462.55	100.00 %

PERFIL DEL INVERSIONISTA

Tipo de Cliente: No Sofisticado

Tipo de Servicio: Promoción

Perfil:

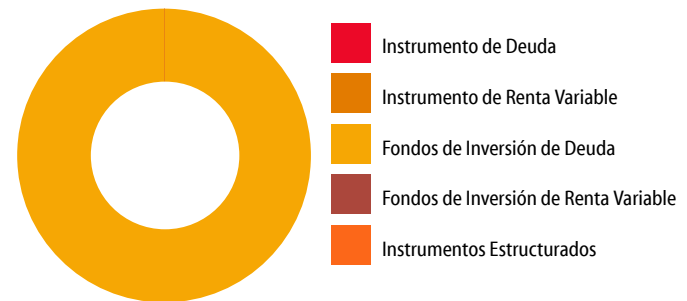

INFORMACIÓN FINANCIERA

Informe de Resultados	Del Mes	Del Año
Valor Cartera Inicial	1,039,957.44	1,007,898.76
Sus Depósitos (+)	0.00	0.00
Sus Retiros (-)	0.00	0.00
Valor Cartera Del Periodo	1,039,957.44	1,007,898.76
Valor Cartera al Cierre	1,049,462.55	1,049,462.55
Resultado Generado de la Inversión	9,505.11	41,563.79
Capital Invertido	1,039,957.44	1,007,898.76
Tiempo de Inversión	31	151
Rendimiento después de Comisiones y Gastos por Intermediación	0.93	4.19
Rendimiento Neto	0.91	4.12
Rendimiento Neto Anual	10.61	9.83

RENDIMIENTO DEL PORTAFOLIO

Acumulado 12 meses

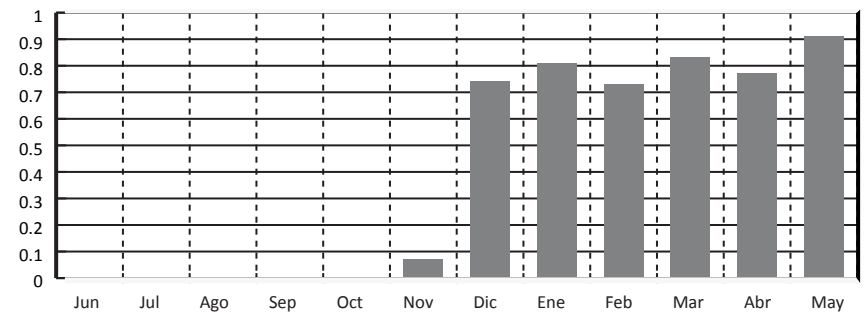

DISTRIBUCIÓN DEL GASTO		
	Monto	%
Comisiones y Gastos Administrativos	0.00	0.00
Comisiones y Gastos de Intermediación	0.00	0.00
Comisiones y Gastos por Servicios	0.00	0.00
Impuesto Sobre la Renta Retenido	127.55	0.01
Valor de Cartera Liquidada	1,049,462.55	

PRINCIPALES INDICADORES		
	Del Mes	Del Año
Cetes 28 Neto Anualizado	12.02	11.31
IP y C de la BMV	-4.33	8.82
S&P 500 (Efectivo en USD)	0.25	8.86
Inflación (Mes Anterior)	-0.02	6.25
Variación Peso Dólar	-1.42	-8.88
Tipo de Cambio Fix	17.73	19.47

INFORMACIÓN FISCAL		
	Mensual	Anual
I.S.R. Acreditable por Intereses de Fondos de Inversión	127.55	628.46
I.S.R. Retenido por Instrumentos de Deuda	0.00	0.00
IVA	0.00	0.00

Para Operaciones de Mercado de Dinero:

GANANCIA ANUAL TOTAL NETA (GAT) 'Antes de Impuestos'	
GAT	GAT
Nomina	Real*
10.89%	6.21%

"La GAT REAL es el rendimiento que obtendrán después de descontar la inflación estimada". Tasas brutas anualizadas antes de impuestos calculadas al 04 de mayo del 2023 sólo para fines informativos y de comparación, estas tasas pueden variar de acuerdo a condiciones de mercado en el momento de la contratación y al monto invertido a partir de \$500,000.00 (monto mínimo de inversión).

Producto garantizado por el IPAB hasta por 400 mil UDI www.ipab.org.mx Titular(es) garantizado(s)
Declaro que el origen de los recursos que entrego para la apertura del producto y/o servicio que estoy solicitando con "EL BANCO", proceden de fuentes lícitas y que son de mi propiedad.
El Banco hace del conocimiento del cliente que, en términos de la Ley de Protección al Ahorro Bancario y las reglas aplicables, únicamente están garantizados por el Instituto para la Protección al Ahorro Bancario (IPAB), los depósitos bancarios de dinero a la vista, retirables en días preestablecidos, de ahorro, y a plazo o con previo aviso, así como los préstamos y créditos que acepte la institución, hasta por el equivalente a cuatrocientas mil UDI por persona, cualquiera que sea el número, tipo y clase de dichas obligaciones a su favor y cargo de Banco Mercantil del Norte, S.A. Institución Bancaria Múltiple, Grupo Financiero Banorte*. Para las operaciones en Mesa de Dinero en término aplicará únicamente para lo invertido en pagaré Banorte.
Para efectos del IPAB se consideran titulares garantizando los siguientes: al titular de una cuenta individual, a los titulares o cotitulares de una cuenta solidaria, a los titulares o cotitulares registrados en las cuentas mancomunadas.
"Para el caso de cuentas solidarias, el Instituto para la Protección al Ahorro Bancario (IPAB) cubrirá hasta el monto garantizado a quienes aparezcan en los sistemas de "EL BANCO" como titulares y cotitulares en partes iguales. La cobertura por parte del Instituto para la Protección al Ahorro Bancario (IPAB) de una cuenta solidaria no excederá de cuatrocientas mil UDI por cuenta, cualquiera que sea el número de titulares o cotitulares" o.
En el caso de cuentas mancomunadas: 'se dividirá el monto garantizado de la cuenta entre los titulares o cotitulares, en proporción al porcentaje establecido expresamente y por escrito por los titulares o cotitulares o, en su defecto, conforme a la información relativa que "EL BANCO" mantenga en sus sistemas. En el supuesto que no se haya establecido el porcentaje, se dividirá el saldo en partes iguales. La cobertura por parte del Instituto para la Protección al Ahorro Bancario (IPAB) de una cuenta mancomunada no excederá de cuatrocientas mil UDI por cuenta, cualquiera que sea el número de titulares o cotitulares".

PORTAFOLIO DE INVERSIÓN

G	D/R	Títulos Mes Anterior	Títulos Mes Actual	Emisora/Serie/Cupón	Precio Mes Anterior	Fecha Inicio	Plazo	Tasa o Porcentaje Tenencia	Fecha Vencimiento	Costo Promedio	Precio de Mercado	Valor de Mercado	Porcentaje Inversión	Diferencial Por Valuación del Mes
Fondos de Inversión de Deuda														
	D	351,976	351,976	51 NTECT M6 0	2.954626			0.0000		2.841097	2.981631	1,049,462.55	100.00	9,505.11
Subtotal												1,049,462.55	100.00	
Total												1,049,462.55	100.00	

D=Directo R=Reporto G=Garantía

DETALLE DE MOVIMIENTOS EN EL PERIODO

Día Op.	Día LÍq.	Serv. Oper.	Concepto	Emisora/Serie/Cupón	Títulos	Precio	Plazo	Tasa	Costo Promedio	Importe	Comisión	Impuesto I/R	Diferencial por Valuación Operación	Saldo
			Saldo Inicial											0.00
			Saldo Final											0.00
			ISR Retenido NTECT M6											127.55

FONDOS	CATEGORÍA	CALIFICACIÓN DEL RIESGO
NTEMXN	RVDIS	N/A
NTEPZO1	IDCP	AAAf/S1(mex)
NTE4	RVDIS	N/A
NTEPZO3	IDCP	AAAf/S1(mex)
NTEDL5+	RVDIS	N/A
NTEAI	RVDIS	N/A
NTEESG	RVESACCINT	N/A
NTEEURO	IDCPME	AAAf/S5(mex)
NTERT	RVDIS	N/A
NTESEL	RVESPACC	N/A
NTEUSA	RVESACCINT	N/A
NTE1	RVDIS	N/A
NTE2	RVDIS	N/A
NTE3	RVDIS	N/A
NTECT	IDCP	AAAf/S1(mex)
NTE4	IDMP	AAAf/S4(mex)
NTEDL5	IDCPME	AAAf/S5(mex)
NTEDP	IDMP	AAAf/S4(mex)
NTEGUB	IDCPGUB	AAAf/S1(mex)
NTEGUB+	IDCPGUB	AAAf/S2(mex)
NTEIPC+	RVESACC	N/A
NTELP	IDLP	AAAf/S5(mex)
NTEMP+	IDMP	AAAf/S4(mex)
NTEMPG	IDMPGUB	AAAf/S4(mex)
NTERTD	IDDIS	AAAf/S4(mex)
NTETR	IDLPGUB	AAAf/S5(mex)
NTEUSA+	RVESACCINT	N/A
TEMGBIA	IDLP	AAf/S6(mex)
NTEINT+	RVDIS	N/A
NTEPZO2	IDCP	AAAf/S1(mex)
NTEIDG	IDCP	AAAf/S1(MEX)

CATEGORÍA DE LOS FONDOS DE INVERSIÓN

FONDO DE INVERSIÓN EN INSTRUMENTOS DE DEUDA	
IDDISGUB	DISCRECIONAL DEUDA GUBERNAMENTAL
IDLP	LARGO PLAZO
IDLPGUB	LARGO PLAZO GUBERNAMENTAL
IDMP*	MEDIANO PLAZO ESPECIALIZADA EN CEDEVIS
IDMPGUB	MEDIANO PLAZO GUBERNAMENTAL
IDCP	CORTO PLAZO
IDCPME	CORTO PLAZO MONEDA EXTRANJERA
IDCPGUB	CORTO PLAZO GUBERNAMENTAL
IDMP	MEDIANO PLAZO
IDDIS	DISCRECIONAL

FONDO DE INVERSIÓN EN RENTA VARIABLE	
RVDIS	DISCRECIONAL RV
RVESACC	ESPECIALIZADO EN ACCIONES
RVESACCINT	ESPECIALIZADO EN ACCIONES INTERNACIONALES
RVESPRVINT	ESPECIALIZADO EN RENTA VARIABLE INTERNACIONAL

SIGLAS	
Serv Oper	SERVICIO POR OPERACIÓN
AE	ASESORÍA/EJECUCIÓN
PE	PROMOCIÓN/EJECUCIÓN
C/P	COMERCIALIZACIÓN/PROMOCIÓN
E	EJECUCIÓN
N/A	NO APLICA
A	ASESORÍA

INDICADORES

*CETES (NETO) - Rendimiento neto anualizado de Cetes con vencimiento de 28 días. Fuente: VALMER.

Inflación índice que representa la inflación acumulada del año en curso: Fuente: INEGI.

IPyC - índice que representa la evolución del mercado accionario. Variación bursátil de la Bolsa Mexicana de Valores. Fuente: Bloomberg=BMV.

S/P500 - índice que representa la capitalización bursátil de 500 grandes empresas cotizadas en EUA, Bolsas NYSE o NASDAQ. Fuente: Bloomberg=Banco de México.

Tipo de Cambio Fix - Cierre del mes. Fuente: Bloomberg=Banco de México.
Variación tipo de cambio Peso/Dólar - Cierre del mes. Fuente: Bloomberg=Banco de México.

ESCALA DE CALIFICACIONES

RIESGO CREDITICIO		RIESGO DE MERCADO
Calidad y diversificación de los activos del portafolio, fuerzas y debilidades de la administración y capacidad operativa		Sensibilidad ante las condiciones cambiantes en los factores del mercado
AAA	Sobresaliente	1 Extremadamente Baja
AA	Alto	2 Baja
A	Bueno	3 Baja Moderada
BBB	Aceptable	4 Moderada
BB	Bajo	5 Moderada Alta
B	Mínimo	6 Alta
		7 Muy Alta

Las inversiones en acciones de nuestros fondos no garantizan rendimientos futuros, ni sus sociedades operadoras son responsables de las pérdidas que el inversionista pueda sufrir como consecuencia de dichas inversiones o asumen el riesgo de las variaciones en el diferencial del precio a favor de los clientes. La publicación de carteras en internet se realiza al 5to día hábil.

*** Se le recuerda al Público Inversionista que puede consultar rendimientos y toda la información de nuestros Fondos en nuestra página de internet www.banorte.com/fondosdeinversion

La privacidad de sus datos es primordial para nosotros, Usted consiente el tratamiento de datos mientras no manifieste oposición. Ponemos a su disposición nuestro aviso de privacidad en www.banorte.com

Estimados, les informamos la ejecución de reclasificación el 12-05, para los Fondos de Inversión: NTEGUB, NTEPZO1, 2, 3 y 4 NTE4. El Periodo de inversión de NTEPZO3 de 08-06-23 a 07-09-23, solicitudes de venta del 19 al 25 de 05-23. Para fondo NTEPZO1 el periodo de captación es del 16-06 a 05-07-23. Ventas de 16 a 22- 07-23. Alta de serie 'E1S' para fondo NTEGUB, inicia 01-06-23. Avisos, Prospectos, DICs y días inhábiles puede consultarlos en www.banorte.com/fondosdeinversion.

Categoría establecida bajo los términos y condiciones de la CNBV.

Los Prospectos de Información, Documentos con Información Clave para la Inversión, carteras, gastos, un resumen de todos los cambios realizados en los Prospectos y esas noticias a detalle se encuentran a su disposición, para su consulta y análisis en nuestro portal: www.banorte.com/fondosdeinversion

Se informa que tras cambios en las disposiciones en materia financiera, las Denominaciones Sociales de algunos Fondos cambiaron.

Para cualquier comentario adicional o duda contacte a su Ejecutivo quien con mucho gusto lo atenderá.

- En caso de que no esté de acuerdo con alguno de los movimientos que aparezcan en el estado de cuenta le agradeceremos que presente por escrito una solicitud de aclaración dentro del plazo de noventa días naturales contados a partir de la fecha de corte o, en su caso, de la realización de la operación o del servicio, ante nuestra Unidad Especializada de Atención a Usuarios (UNE).
- Unidad Especializada de Atención a Usuarios (UNE): Lunes a Viernes 9:00 a 13:00 Hrs. Av. Paseo de la Reforma 195, Piso 1 Col. Cuauhtémoc, C.P. 06500 Ciudad de México Teléfono 01-800 627 2292 Correo electrónico une@banorte.com así como en cualquiera de sus sucursales u oficinas. En el caso de no obtener una respuesta satisfactoria, podrá acudir a la Comisión Nacional para la Protección y Defensa de los Usuarios de Servicios Financieros www.gob.mx/condusef o al número telefónico (55) 5340 0999 y (01 800) 999 8080.
- Este documento tiene datos expresados en Moneda Nacional.

INFORMACIÓN FINANCIERA

El Valor Cartera Inicial se refiere a la suma total de su Posición de Valores liquidada. En el caso del mes es igual al cierre del mes anterior y en el acumulado anual es igual al cierre del último año.

Sus depósitos y retiros son las cantidades totales que haya entregado o retirado en el transcurso del mes y acumulado en el año, así como las entradas y salidas a través de traspasos de valores con el precio del día del traspaso.

Valor Cartera del Periodo, es la cantidad real que haya invertido en el periodo. Se compone del Valor Cartera Inicial más sus depósitos menos sus retiros.

El Valor Cartera al Cierre es igual al valor total del Portafolio de Inversión que haya sido liquidado al cierre del periodo reportado. Siendo el mismo para el mes y para el acumulado anual.

Resultado Generado de la Inversión, se determina por la diferencia entre el Valor de Cartera al Cierre y el Valor Cartera del Periodo.

El Capital Invertido se calcula obteniendo la ponderación del flujo de efectivo del periodo más el Valor de la Cartera Inicial.

La ponderación del valor neto de cada flujo de efectivo en el mes es equivalente al resultado de los días calendario del mes menos los días transcurridos desde el inicio del mes hasta el día en que se aplica cada uno de los flujos de efectivo, esto dividido entre el número de días calendario del mes por el valor de Retiros o Depósitos.

Por ejemplo:

Por ejemplo:	Retiros	Depósitos	Días Transcurridos	Días Calendario	Factor	Ponderación
3° día	10,000.00		3	31	0.903225806	9,032.26
6° día		100,000.00	6	31	0.806451613	80,645.16
10° día	35,000.00		10	31	0.677419355	23,709.68
17° día		50,000.00	17	31	0.451612903	22,580.65
26° día		200,000.000	26	31	0.161290323	32,258.06
Ponderación de flujos						102,741.94

La forma de determinar los rendimientos es:

Rendimiento después de Comisiones y Gastos por Intermediación se calcula dividiendo el Valor de Cartera al Cierre más comisiones más Gastos más Impuestos menos el Valor Cartera del Periodo entre el Capital Invertido.

Rendimiento Neto se calcula dividiendo el Resultado Generado de la Inversión entre el Capital Invertido.

Rendimiento Neto Anual se calcula dividiendo el Rendimiento Neto entre el Tiempo de Inversión y el resultado multiplicado por 360 (salvo el mes de diciembre, éste periodo será multiplicado por los días naturales del año en curso)

DETALLE DE MOVIMIENTOS

Diferencial de Valuación por Operación; se refiere a la diferencia del precio de venta del título contra el costo promedio en el caso de operaciones de venta, mientras que para las operaciones de compra se refiere a la diferencia entre el precio de cierre del título del mes reportado contra el costo de adquisición. En ambos casos, dicho diferencial multiplicado por el número de títulos operados.

DISTRIBUCIÓN DEL GASTO

Las Comisiones y Gastos que integran Distribución del Gasto son:

De Intermediación: Importes Cobrados relacionados a las operaciones realizadas durante el periodo que se reporta.

Administrativos: Importes Cobrados por Concepto de manejo de cartera, comisiones por desempeño, entre otros.

Por Servicios: Importes cobrados por conceptos adicionales a los de intermediación o de servicios.

Impuesto Sobre la Renta: Monto total del Impuesto Sobre la Renta retenido en términos de la legislación fiscal, en el periodo reportado.

El cálculo se realiza de la siguiente manera:

La fórmula para calcular el Impuesto Sobre la Renta Retenido en proporción sobre el valor de la cartera es: monto total de ISR retenido del periodo entre la cartera de inversión fecha liquidación y el resultado multiplicado por 100.

La fórmula para calcular las Comisiones y gastos de Intermediación en proporción sobre el valor de la cartera es: monto total de Comisiones y gastos de Intermediación incluyendo su IVA cobradas en el periodo entre la cartera de inversión fecha liquidación y el resultado multiplicado por 100.

La fórmula para calcular las Comisiones y Gastos Administrativos en proporción sobre el valor de la cartera es: monto total de Comisiones y Gastos Administrativos incluyendo su IVA cobrados en el periodo entre la cartera de inversión fecha liquidación y el resultado multiplicado por 100.

La fórmula para calcular las Comisiones y Gastos por Servicios en proporción sobre el valor de la cartera es: monto total de Comisiones y Gastos por Servicios incluyendo su IVA cobrados en el periodo entre la cartera de inversión fecha liquidación y el resultado multiplicado por 100.

PORTAFOLIO DE INVERSIÓN

Se integran al portafolio las operaciones de Mercado de Dinero, Mercado de Capitales, Fondos de Inversión de Deuda, Fondos de Inversión de Renta Variable e Instrumentos Estructurados, que hayan sido ejecutados y liquidados así como las concertadas pendientes por liquidar.

Efectivo por liquidar es el monto total de las órdenes de Mercado de Dinero, Mercado de Capitales, Fondos de Inversión de Deuda, Fondos de Inversión de Renta Variable e Instrumentos Estructurados, pactadas pendientes por liquidar.

Derivado de las políticas de compra/venta de los Fondos de Inversión con liquidaciones diferentes a mismo día, la plusvalía/minusvalía presentada puede llegar a varias debido a que las operaciones pendientes por liquidar se valúan con el último precio oficial conocido.

Diferencial de Valuación del Mes se determina comparando el número de títulos del mes anterior y el mes actual, el que resulte menor se multiplica por la resta del Precio de Mercado menos Precio Mes Anterior.

COMISION ESTATAL DE DERECHOS HUMANOS

PEDRO MORENO 1616

AMERICANA

GUADALAJARA JALISCO

CP: 44160

CR: 0643



ESTADO DE CUENTA DE VALORES	
CONTRATO:	0500181571
CUENTA:	0190154938
PERIODO:	MAYO 2023
SUCURSAL:	0643 GDL VALLARTA II
RFC:	CED930224MP7

ASESOR EJECUTIVO

Asesor: MANUEL RAMIREZ MENDEZ
Teléfono:
E-mail: xxx

PERFIL DEL INVERSIONISTA

Tipo de Cliente: No Sofisticado
Tipo de Servicio: Promoción-Ejecución
Perfil:

DISTRIBUCIÓN DEL PORTAFOLIO

Mercado	Al 30/Abr/2023	Al 31/May/2023	%
Instrumento de Deuda	0.00	0.00	0.00 %
Instrumento de Renta Variable	0.00	0.00	0.00 %
Fondos de Inversión de Deuda	15,114,647.33	17,849,752.72	100.00 %
Fondos de Inversión de Renta Variable	0.00	0.00	0.00 %
Instrumentos Estructurados	0.00	0.00	0.00 %
Efectivo Pendiente por Liquidar	0.00	0.00	0.00 %
Total	15,114,647.33	17,849,752.72	100.00 %

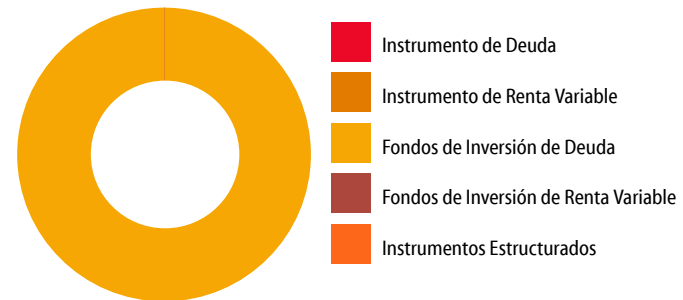

INFORMACIÓN FINANCIERA

Informe de Resultados	Del Mes	Del Año
Valor Cartera Inicial	15,114,647.33	9,680,225.16
Sus Depósitos (+)	14,092,753.48	73,200,047.53
Sus Retiros (-)	11,542,413.75	65,745,357.67
Valor Cartera Del Periodo	17,664,987.05	17,134,915.02
Valor Cartera al Cierre	17,849,752.72	17,849,752.72
Resultado Generado de la Inversión	184,765.65	714,837.70
Capital Invertido	20,219,869.45	16,897,110.70
Tiempo de Inversión	31	151
Rendimiento después de Comisiones y Gastos por Intermediación	0.93	4.30
Rendimiento Neto	0.91	4.23
Rendimiento Neto Anual	10.61	10.09

RENDIMIENTO DEL PORTAFOLIO

Acumulado 12 meses

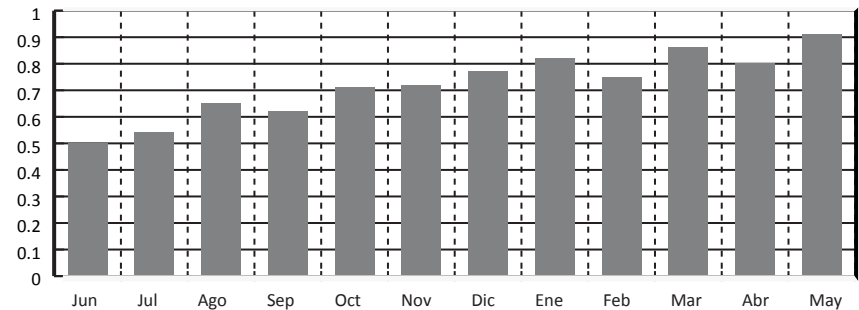

DISTRIBUCIÓN DEL GASTO		
	Monto	%
Comisiones y Gastos Administrativos	0.00	0.00
Comisiones y Gastos de Intermediación	0.00	0.00
Comisiones y Gastos por Servicios	0.00	0.00
Impuesto Sobre la Renta Retenido	2,796.67	0.02
Valor de Cartera Liquidada	17,849,752.72	

PRINCIPALES INDICADORES		
	Del Mes	Del Año
Cetes 28 Neto Anualizado	12.02	11.31
IP y C de la BMV	-4.33	8.82
S&P 500 (Efectivo en USD)	0.25	8.86
Inflación (Mes Anterior)	-0.02	6.25
Variación Peso Dólar	-1.42	-8.88
Tipo de Cambio Fix	17.73	19.47

INFORMACIÓN FISCAL		
	Mensual	Anual
I.S.R. Acreditable por Intereses de Fondos de Inversión	2,796.67	11,281.68
I.S.R. Retenido por Instrumentos de Deuda	0.00	0.00
IVA	0.00	0.00

Para Operaciones de Mercado de Dinero:

GANANCIA ANUAL TOTAL NETA (GAT) 'Antes de Impuestos'	
GAT	GAT
Nomina	Real*
10.89%	6.21%

"La GAT REAL es el rendimiento que obtendrán después de descontar la inflación estimada". Tasas brutas anualizadas antes de impuestos calculadas al 04 de mayo del 2023 sólo para fines informativos y de comparación, estas tasas pueden variar de acuerdo a condiciones de mercado en el momento de la contratación y al monto invertido a partir de \$500,000.00 (monto mínimo de inversión).

Producto garantizado por el IPAB hasta por 400 mil UDI www.ipab.org.mx Titular(es) garantizado(s)
Declaro que el origen de los recursos que entrego para la apertura del producto y/o servicio que estoy solicitando con "EL BANCO", proceden de fuentes lícitas y que son de mi propiedad.
El Banco hace del conocimiento del cliente que, en términos de la Ley de Protección al Ahorro Bancario y las reglas aplicables, únicamente están garantizados por el Instituto para la Protección al Ahorro Bancario (IPAB), los depósitos bancarios de dinero a la vista, retirables en días preestablecidos, de ahorro, y a plazo o con previo aviso, así como los préstamos y créditos que acepte la institución, hasta por el equivalente a cuatrocientas mil UDI por persona, cualquiera que sea el número, tipo y clase de dichas obligaciones a su favor y cargo de Banco Mercantil del Norte, S.A. Institución Bancaria Múltiple, Grupo Financiero Banorte*. Para las operaciones en Mesa de Dinero en término aplicará únicamente para lo invertido en pagaré Banorte.
Para efectos del IPAB se consideran titulares garantizando los siguientes: al titular de una cuenta individual, a los titulares o cotitulares de una cuenta solidaria, a los titulares o cotitulares registrados en las cuentas mancomunadas.
"Para el caso de cuentas solidarias, el Instituto para la Protección al Ahorro Bancario (IPAB) cubrirá hasta el monto garantizado a quienes aparezcan en los sistemas de "EL BANCO" como titulares y cotitulares en partes iguales. La cobertura por parte del Instituto para la Protección al Ahorro Bancario (IPAB) de una cuenta solidaria no excederá de cuatrocientas mil UDI por cuenta, cualquiera que sea el número de titulares o cotitulares" o.
En el caso de cuentas mancomunadas: 'se dividirá el monto garantizado de la cuenta entre los titulares o cotitulares, en proporción al porcentaje establecido expresamente y por escrito por los titulares o cotitulares o, en su defecto, conforme a la información relativa que "EL BANCO" mantenga en sus sistemas. En el supuesto que no se haya establecido el porcentaje, se dividirá el saldo en partes iguales. La cobertura por parte del Instituto para la Protección al Ahorro Bancario (IPAB) de una cuenta mancomunada no excederá de cuatrocientas mil UDI por cuenta, cualquiera que sea el número de titulares o cotitulares".

PORTAFOLIO DE INVERSIÓN

G	D/R	Títulos Mes Anterior	Títulos Mes Actual	Emisora/Serie/Cupón	Precio Mes Anterior	Fecha Inicio	Plazo	Tasa o Porcentaje Tenencia	Fecha Vencimiento	Costo Promedio	Precio de Mercado	Valor de Mercado	Porcentaje Inversión	Diferencial Por Valuación del Mes
Fondos de Inversión de Deuda														
	D	671,569	0	51 NTECT M4 0	3.179816			0.0000				0.00	0.00	N/A
	D	246,079	0	51 NTEGUB M5 0	16.338120			0.0000				0.00	0.00	N/A
	D	611,222	1,206,658	51 NTEGUB M6 0	14.657053			0.0300		14.656595	14.792719	17,849,752.72	100.00	82,922.03
Subtotal												17,849,752.72	100.00	
Total												17,849,752.72	100.00	

D=Directo R=Reporto G=Garantía

DETALLE DE MOVIMIENTOS EN EL PERIODO

Día Op.	Día Lq.	Serv. Oper.	Concepto	Emisora/Serie/Cupón	Títulos	Precio	Plazo	Tasa	Costo Promedio	Importe	Comisión	Impuesto I/R	Diferencial por Valuación Operación	Saldo
Saldo Inicial														0.00
Movimientos Liquidados														
09-05	09-05		ENTRADA A SU INVERSION							12,567,924.54				12,567,924.54
09-05	09-05	PE	COMPRA FONDOS DE INV	51 NTEGUB M6 0	854,831	14.702233			14.642230	12,567,924.54			77,350.24	0.00
11-05	11-05	PE	VENTA FONDOS DE INV	51 NTEGUB M5 0	129,301	16.399415			16.104128	2,120,460.75			38,180.90	2,120,460.75
11-05	11-05	PE	VENTA FONDOS DE INV	51 NTECT M4 0	671,569	3.191571			2.960276	2,143,360.14			155,330.88	4,263,820.90
11-05	11-05		SALIDA DE SU INVERSION							2,143,360.14				2,120,460.75
11-05	11-05		SALIDA DE SU INVERSION							2,120,460.75				0.00
12-05	12-05	AE	SALIDA RECLASIFICACION	51 NTEGUB M5 0	116,778	16.404184			16.104128	1,915,647.92			35,040.06	0.00
12-05	12-05	AE	ENTRADA RECLASIFICACION	51 NTEGUB M6 0	130,186	14.714587			14.648131	1,915,633.22			10,171.69	0.00
12-05	12-05	AE	ABONO REMANENTE	51 NTEGUB M6 0						14.69				0.00
12-05	12-05		SALIDA DE SU INVERSION											0.00
16-05	16-05	PE	VENTA FONDOS DE INV	51 NTEGUB M6 0	10,775	14.730961			14.648131	158,726.10			892.49	158,726.10
16-05	16-05	PE	VENTA FONDOS DE INV	51 NTEGUB M6 0	23,440	14.730961			14.648131	345,293.73			1,941.53	504,019.83
16-05	16-05		SALIDA DE SU INVERSION							345,293.73				158,726.10
16-05	16-05		SALIDA DE SU INVERSION							158,726.10				0.00
18-05	18-05		VENTA FONDOS DE INV	51 NTEGUB M6 0	118,731	14.739229			14.648131	1,750,003.40			10,816.15	1,750,003.40
18-05	18-05		SALIDA DE SU INVERSION							1,750,003.40				0.00
22-05	22-05	PE	VENTA FONDOS DE INV	51 NTEGUB M6 0	2,034	14.755626			14.648131	30,012.94			218.64	30,012.94
22-05	22-05	PE	VENTA FONDOS DE INV	51 NTEGUB M6 0	11,860	14.755626			14.648131	175,001.72			1,274.89	205,014.66
22-05	22-05		SALIDA DE SU INVERSION							175,001.72				30,012.94
22-05	22-05		SALIDA DE SU INVERSION							30,012.94				0.00
25-05	25-05	PE	VENTA FONDOS DE INV	51 NTEGUB M6 0	2,032	14.768030			14.648131	30,008.64			243.63	30,008.64
25-05	25-05	PE	VENTA FONDOS DE INV	51 NTEGUB M6 0	17,719	14.768030			14.648131	261,674.72			2,124.48	291,683.36
25-05	25-05		SALIDA DE SU INVERSION							261,674.72				30,008.64
25-05	25-05		SALIDA DE SU INVERSION							30,008.64				0.00
26-05	26-05		ENTRADA A SU INVERSION							1,524,828.94				1,524,828.94
26-05	26-05	PE	COMPRA FONDOS DE INV	51 NTEGUB M6 0	103,223	14.772182			14.656595	1,524,828.94			2,119.89	0.00
29-05	29-05	PE	VENTA FONDOS DE INV	51 NTEGUB M6 0	19,539	14.784502			14.656595	288,874.38			2,499.17	288,874.38
29-05	29-05	PE	VENTA FONDOS DE INV	51 NTEGUB M6 0	144,130	14.784502			14.656595	2,130,890.27			18,435.23	2,419,764.65
29-05	29-05		SALIDA DE SU INVERSION							2,130,890.27				288,874.38
29-05	29-05		SALIDA DE SU INVERSION							288,874.38				0.00
30-05	30-05	PE	VENTA FONDOS DE INV	51 NTEGUB M6 0	5,156	14.788638			14.656595	76,250.22			680.81	76,250.22
30-05	30-05	PE	VENTA FONDOS DE INV	51 NTEGUB M6 0	118,931	14.788638			14.656595	1,758,827.51			15,704.00	1,835,077.73
30-05	30-05		SALIDA DE SU INVERSION							1,758,827.51				76,250.22
30-05	30-05		SALIDA DE SU INVERSION							76,250.22				0.00
31-05	31-05	PE	VENTA FONDOS DE INV	51 NTEGUB M6 0	1,353	14.792719			14.656595	20,014.55			184.18	20,014.55
31-05	31-05	PE	VENTA FONDOS DE INV	51 NTEGUB M6 0	17,104	14.792719			14.656595	253,014.67			2,328.26	273,029.21
31-05	31-05		SALIDA DE SU INVERSION							253,014.67				20,014.55
31-05	31-05		SALIDA DE SU INVERSION							20,014.55				0.00
			Subtotal											
			Saldo Final											0.00
			ISR Retenido NTECT M4											72.86
			ISR Retenido NTEGUB M5											156.66
			ISR Retenido NTEGUB M6											2,567.14

FONDOS	CATEGORÍA	CALIFICACIÓN DEL RIESGO
NTEMXN	RVDIS	N/A
NTEPZO1	IDCP	AAAf/S1(mex)
NTE4	RVDIS	N/A
NTEPZO3	IDCP	AAAf/S1(mex)
NTEDL5+	RVDIS	N/A
NTEAI	RVDIS	N/A
NTEESG	RVESACCINT	N/A
NTEEURO	IDCPME	AAAf/S5(mex)
NTERT	RVDIS	N/A
NTESEL	RVESPAAC	N/A
NTEUSA	RVESACCINT	N/A
NTE1	RVDIS	N/A
NTE2	RVDIS	N/A
NTE3	RVDIS	N/A
NTECT	IDCP	AAAf/S1(mex)
NTE4	IDMP	AAAf/S4(mex)
NTEDL5	IDCPME	AAAf/S5(mex)
NTEDP	IDMP	AAAf/S4(mex)
NTEGUB	IDCPGUB	AAAf/S1(mex)
NTEGUB+	IDCPGUB	AAAf/S2(mex)
NTEIPC+	RVESACC	N/A
NTELP	IDLP	AAAf/S5(mex)
NTEMP+	IDMP	AAAf/S4(mex)
NTEMPG	IDMPGUB	AAAf/S4(mex)
NTERTD	IDDIS	AAAf/S4(mex)
NTETR	IDLPGUB	AAAf/S5(mex)
NTEUSA+	RVESACCINT	N/A
TEMGBIA	IDLP	AAf/S6(mex)
NTEINT+	RVDIS	N/A
NTEPZO2	IDCP	AAAf/S1(mex)
NTEIDG	IDCP	AAAf/S1(MEX)

CATEGORÍA DE LOS FONDOS DE INVERSIÓN

FONDO DE INVERSIÓN EN INSTRUMENTOS DE DEUDA	
IDDISGUB	DISCRECIONAL DEUDA GUBERNAMENTAL
IDLP	LARGO PLAZO
IDLPGUB	LARGO PLAZO GUBERNAMENTAL
IDMP*	MEDIANO PLAZO ESPECIALIZADA EN CEDEVIS
IDMPGUB	MEDIANO PLAZO GUBERNAMENTAL
IDCP	CORTO PLAZO
IDCPME	CORTO PLAZO MONEDA EXTRANJERA
IDCPGUB	CORTO PLAZO GUBERNAMENTAL
IDMP	MEDIANO PLAZO
IDDIS	DISCRECIONAL

FONDO DE INVERSIÓN EN RENTA VARIABLE	
RVDIS	DISCRECIONAL RV
RVESACC	ESPECIALIZADO EN ACCIONES
RVESACCINT	ESPECIALIZADO EN ACCIONES INTERNACIONALES
RVESPRVINT	ESPECIALIZADO EN RENTA VARIABLE INTERNACIONAL

SIGLAS	
Serv Oper	SERVICIO POR OPERACIÓN
AE	ASESORÍA/EJECUCIÓN
PE	PROMOCIÓN/EJECUCIÓN
C/P	COMERCIALIZACIÓN/PROMOCIÓN
E	EJECUCIÓN
N/A	NO APLICA
A	ASESORÍA

INDICADORES

*CETES (NETO) - Rendimiento neto anualizado de Cetes con vencimiento de 28 días. Fuente: VALMER.

Inflación índice que representa la inflación acumulada del año en curso: Fuente: INEGI.

IPyC - índice que representa la evolución del mercado accionario. Variación bursátil de la Bolsa Mexicana de Valores. Fuente: Bloomberg=BMV.

S/P500 - índice que representa la capitalización bursátil de 500 grandes empresas cotizadas en EUA, Bolsas NYSE o NASDAQ. Fuente: Bloomberg=Banco de México.

Tipo de Cambio Fix - Cierre del mes. Fuente: Bloomberg=Banco de México.
Variación tipo de cambio Peso/Dólar - Cierre del mes. Fuente: Bloomberg=Banco de México.

ESCALA DE CALIFICACIONES

RIESGO CREDITICIO		RIESGO DE MERCADO
Calidad y diversificación de los activos del portafolio, fuerzas y debilidades de la administración y capacidad operativa		Sensibilidad ante las condiciones cambiantes en los factores del mercado
AAA	Sobresaliente	1 Extremadamente Baja
AA	Alto	2 Baja
A	Bueno	3 Baja Moderada
BBB	Aceptable	4 Moderada
BB	Bajo	5 Moderada Alta
B	Mínimo	6 Alta
		7 Muy Alta

Las inversiones en acciones de nuestros fondos no garantizan rendimientos futuros, ni sus sociedades operadoras son responsables de las pérdidas que el inversionista pueda sufrir como consecuencia de dichas inversiones o asumen el riesgo de las variaciones en el diferencial del precio a favor de los clientes. La publicación de carteras en internet se realiza al 5to día hábil.

*** Se le recuerda al Público Inversionista que puede consultar rendimientos y toda la información de nuestros Fondos en nuestra página de internet www.banorte.com/fondosdeinversion

La privacidad de sus datos es primordial para nosotros, Usted consiente el tratamiento de datos mientras no manifieste oposición. Ponemos a su disposición nuestro aviso de privacidad en www.banorte.com

Estimados, les informamos la ejecución de reclasificación el 12-05, para los Fondos de Inversión: NTEGUB, NTEPZO1, 2, 3 y 4 NTE4. El Periodo de inversión de NTEPZO3 de 08-06-23 a 07-09-23, solicitudes de venta del 19 al 25 de 05-23. Para fondo NTEPZO1 el periodo de captación es del 16-06 a 05-07-23. Ventas de 16 a 22- 07-23. Alta de serie 'E1S' para fondo NTEGUB, inicia 01-06-23. Avisos, Prospectos, DICs y días inhábiles puede consultarlos en www.banorte.com/fondosdeinversion.

Categoría establecida bajo los términos y condiciones de la CNBV.

Los Prospectos de Información, Documentos con Información Clave para la Inversión, carteras, gastos, un resumen de todos los cambios realizados en los Prospectos y esas noticias a detalle se encuentran a su disposición, para su consulta y análisis en nuestro portal: www.banorte.com/fondosdeinversion

Se informa que tras cambios en las disposiciones en materia financiera, las Denominaciones Sociales de algunos Fondos cambiaron.

Para cualquier comentario adicional o duda contacte a su Ejecutivo quien con mucho gusto lo atenderá.

- En caso de que no esté de acuerdo con alguno de los movimientos que aparezcan en el estado de cuenta le agradeceremos que presente por escrito una solicitud de aclaración dentro del plazo de noventa días naturales contados a partir de la fecha de corte o, en su caso, de la realización de la operación o del servicio, ante nuestra Unidad Especializada de Atención a Usuarios (UNE).
- Unidad Especializada de Atención a Usuarios (UNE): Lunes a Viernes 9:00 a 13:00 Hrs. Av. Paseo de la Reforma 195, Piso 1 Col. Cuauhtémoc, C.P. 06500 Ciudad de México Teléfono 01-800 627 2292 Correo electrónico une@banorte.com así como en cualquiera de sus sucursales u oficinas. En el caso de no obtener una respuesta satisfactoria, podrá acudir a la Comisión Nacional para la Protección y Defensa de los Usuarios de Servicios Financieros www.gob.mx/condusef o al número telefónico (55) 5340 0999 y (01 800) 999 8080.
- Este documento tiene datos expresados en Moneda Nacional.

INFORMACIÓN FINANCIERA

El Valor Cartera Inicial se refiere a la suma total de su Posición de Valores liquidada. En el caso del mes es igual al cierre del mes anterior y en el acumulado anual es igual al cierre del último año.

Sus depósitos y retiros son las cantidades totales que haya entregado o retirado en el transcurso del mes y acumulado en el año, así como las entradas y salidas a través de traspasos de valores con el precio del día del traspaso.

Valor Cartera del Periodo, es la cantidad real que haya invertido en el periodo. Se compone del Valor Cartera Inicial más sus depósitos menos sus retiros.

El Valor Cartera al Cierre es igual al valor total del Portafolio de Inversión que haya sido liquidado al cierre del periodo reportado. Siendo el mismo para el mes y para el acumulado anual.

Resultado Generado de la Inversión, se determina por la diferencia entre el Valor de Cartera al Cierre y el Valor Cartera del Periodo.

El Capital Invertido se calcula obteniendo la ponderación del flujo de efectivo del periodo más el Valor de la Cartera Inicial.

La ponderación del valor neto de cada flujo de efectivo en el mes es equivalente al resultado de los días calendario del mes menos los días transcurridos desde el inicio del mes hasta el día en que se aplica cada uno de los flujos de efectivo, esto dividido entre el número de días calendario del mes por el valor de Retiros o Depósitos.

Por ejemplo:

Por ejemplo:	Retiros	Depósitos	Días Transcurridos	Días Calendario	Factor	Ponderación
3° día	10,000.00		3	31	0.903225806	9,032.26
6° día		100,000.00	6	31	0.806451613	80,645.16
10° día	35,000.00		10	31	0.677419355	23,709.68
17° día		50,000.00	17	31	0.451612903	22,580.65
26° día		200,000.000	26	31	0.161290323	32,258.06
Ponderación de flujos						102,741.94

La forma de determinar los rendimientos es:

Rendimiento después de Comisiones y Gastos por Intermediación se calcula dividiendo el Valor de Cartera al Cierre más comisiones más Gastos más Impuestos menos el Valor Cartera del Periodo entre el Capital Invertido.

Rendimiento Neto se calcula dividiendo el Resultado Generado de la Inversión entre el Capital Invertido.

Rendimiento Neto Anual se calcula dividiendo el Rendimiento Neto entre el Tiempo de Inversión y el resultado multiplicado por 360 (salvo el mes de diciembre, éste periodo será multiplicado por los días naturales del año en curso)

DETALLE DE MOVIMIENTOS

Diferencial de Valuación por Operación; se refiere a la diferencia del precio de venta del título contra el costo promedio en el caso de operaciones de venta, mientras que para las operaciones de compra se refiere a la diferencia entre el precio de cierre del título del mes reportado contra el costo de adquisición. En ambos casos, dicho diferencial multiplicado por el número de títulos operados.

DISTRIBUCIÓN DEL GASTO

Las Comisiones y Gastos que integran Distribución del Gasto son:

De Intermediación: Importes Cobrados relacionados a las operaciones realizadas durante el periodo que se reporta.

Administrativos: Importes Cobrados por Concepto de manejo de cartera, comisiones por desempeño, entre otros.

Por Servicios: Importes cobrados por conceptos adicionales a los de intermediación o de servicios.

Impuesto Sobre la Renta: Monto total del Impuesto Sobre la Renta retenido en términos de la legislación fiscal, en el periodo reportado.

El cálculo se realiza de la siguiente manera:

La fórmula para calcular el Impuesto Sobre la Renta Retenido en proporción sobre el valor de la cartera es: monto total de ISR retenido del periodo entre la cartera de inversión fecha liquidación y el resultado multiplicado por 100.

La fórmula para calcular las Comisiones y gastos de Intermediación en proporción sobre el valor de la cartera es: monto total de Comisiones y gastos de Intermediación incluyendo su IVA cobradas en el periodo entre la cartera de inversión fecha liquidación y el resultado multiplicado por 100.

La fórmula para calcular las Comisiones y Gastos Administrativos en proporción sobre el valor de la cartera es: monto total de Comisiones y Gastos Administrativos incluyendo su IVA cobrados en el periodo entre la cartera de inversión fecha liquidación y el resultado multiplicado por 100.

La fórmula para calcular las Comisiones y Gastos por Servicios en proporción sobre el valor de la cartera es: monto total de Comisiones y Gastos por Servicios incluyendo su IVA cobrados en el periodo entre la cartera de inversión fecha liquidación y el resultado multiplicado por 100.

PORTAFOLIO DE INVERSIÓN

Se integran al portafolio las operaciones de Mercado de Dinero, Mercado de Capitales, Fondos de Inversión de Deuda, Fondos de Inversión de Renta Variable e Instrumentos Estructurados, que hayan sido ejecutados y liquidados así como las concertadas pendientes por liquidar.

Efectivo por liquidar es el monto total de las órdenes de Mercado de Dinero, Mercado de Capitales, Fondos de Inversión de Deuda, Fondos de Inversión de Renta Variable e Instrumentos Estructurados, pactadas pendientes por liquidar.

Derivado de las políticas de compra/venta de los Fondos de Inversión con liquidaciones diferentes a mismo día, la plusvalía/minusvalía presentada puede llegar a varias debido a que las operaciones pendientes por liquidar se valúan con el último precio oficial conocido.

Diferencial de Valuación del Mes se determina comparando el número de títulos del mes anterior y el mes actual, el que resulte menor se multiplica por la resta del Precio de Mercado menos Precio Mes Anterior.

COMISION ESTATAL DE DERECHOS HUMANOS
 CALLE PEDRO MORENO 1616 ENT. 0 PISO 0 DEPTO. 0

AMERICANA
 GUADALAJARA JAL. C.P. 44160
 SUCURSAL: 0643 GUADALAJARA VALLARTA II
 TIPO DE ENVÍO: CORREO



NO. DE CLIENTE: 11855303
 RFC: CED930224MP7

DATOS DE SUCURSAL:
 PLAZA: 9491 PLAZA GUADALAJARA
 DIRECCIÓN: VALLARTA ESQ GENERAL SAN MARTIN 1617 AMERICANA
 TELÉFONO: 6165600

INFORMACIÓN DEL PERIODO

Periodo Del 01/Mayo/2023 al 31/Mayo/2023

Fecha de corte 31/Mayo/2023

Moneda PESOS

RESUMEN INTEGRAL

Producto	No. de Cuenta	CLABE	Saldo anterior	Saldo al corte
ENLACE GLOBAL PM S/INTERESES	0190154938	072 320 00190154938 0	\$150,001.46	\$0.00
CONTRATO SCAT	0500181571		\$15,114,647.33	\$17,849,752.72
TOTAL			\$15,264,648.79	\$17,849,752.72

DETALLE
ENLACE GLOBAL PM S/INT. ▼
Resumen del periodo

Saldo inicial del periodo	\$ 150,001.46
+ Total de depósitos	\$ 25,759,026.49
- Total de retiros	\$ 25,909,027.95
+ Intereses Netos Ganados	\$ 0.00
- Total de comisiones Cobradas / Pagadas	\$ 0.00
- IVA sobre comisiones (16%)	\$ 0.00
- Intereses Cobrados / Pagados	\$ 0.00
Saldo actual	\$ 0.00
Saldo disponible al día*	\$ 0.00

Saldo Promedio

Saldo promedio mínimo	\$ 10,000.00
En el Periodo 01 May al 31 May:	\$ 471,064.80
Días que comprende el periodo	31

Intereses devengados

Tasa Bruta Anual	0.00%
Interés Tasa Bruta Anual	\$ 0.00
Retención de ISR	\$ 0.00
INTERESES NETOS GANADOS	\$ 0.00

Saldo no disponible al día

Depósitos de Cheques S.B.C.	\$0.00
Ret. Garantía Líquida	\$
Comisiones pendientes de aplicar	\$0.00
Compras no aplicadas	\$0.00
TOTAL	\$0.00

Resumen de comisiones

Cheques girados	0
Cheques girados sin comisión	0
Cheques girados con comisión	0
Importe de la comisión	\$ 0.00
Por cheques devueltos	\$ 0.00
Otras comisiones	\$ 0.00

ENLACE GLOBAL PM S/INTERESES

(Saldo inicial de \$150,001.46)

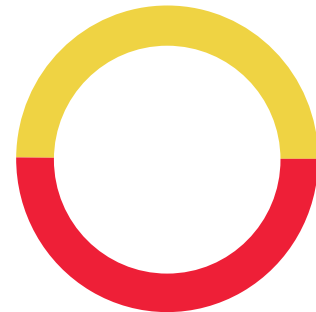

DEPÓSITOS	\$25,759,026.49
RETIROS	\$25,909,027.95
COMISIONES	\$0.00
OTROS CARGOS	\$0.00
SALDO FINAL	\$0.00

Línea Directa para su empresa:

Ciudad de México: (55) 5140 5640 | Monterrey: (81) 8156 9640 | Guadalajara: (33) 3669 9040 | Resto del país: 800 - DIRECTA (3473282) | Visita nuestra página: www.banorte.com
 Banco Mercantil del Norte S.A. Institución de Banca Múltiple Grupo Financiero Banorte, Av. Revolución No. 3000, Colonia La Primavera C.P.64830, Municipio Monterrey
 Nuevo Leon. RFC BMN930209927

DETALLE DE MOVIMIENTOS (PESOS) ▼
Enlace Global Pm S/Intereses

FECHA	DESCRIPCIÓN / ESTABLECIMIENTO	MONTO DEL DEPOSITO	MONTO DEL RETIRO	SALDO
30-ABR-23	SALDO ANTERIOR			150,001.46
03-MAY-23	TRASPASO A CUENTA PROPIA 0000000000 IVA:00000000.00 , A LA CUENTA 0186151659 fondeo para pagos AL R.F.C. CED930224MP7		150,001.46	0.00
08-MAY-23	002601002305080000355364 SPEI RECIBIDO, BCO:0012 BBVA BANCOMER HR LIQ: 14:31:06 DEL CLIENTE SECRETARIA DE LA HACIENDA PUBLICA DE LA CLABE 012320001112497540 CON RFC SPC130227L99 CONCEPTO: SP 2192546 6571574 REFERENCIA: 2192546 CVE RAST: 002601002305080000355364	12,691,767.27		12,691,767.27
09-MAY-23	CPA FONDOS DE INV. 0500181571 09/05 NTEGUB M6		12,567,924.54	123,842.73
11-MAY-23	VTA FONDOS DE INV. 0500181571 11/05 NTECT M4	2,143,360.14		2,267,202.87
11-MAY-23	VTA FONDOS DE INV. 0500181571 11/05 NTEGUB M5	2,120,460.76		4,387,663.63
11-MAY-23	TRASPASO A CUENTA PROPIA 0000000111 IVA:00000000.00 , A LA CUENTA 0174254089 Fondeo Pension alim 1er Q mayo AL R.F.C. CED930224MP7		13,408.30	4,374,255.33
11-MAY-23	TRASPASO A CUENTA PROPIA 0000000113 IVA:00000000.00 , A LA CUENTA 0174254089 Fondeo sedar 1er Q mayo AL R.F.C. CED930224MP7		75,616.24	4,298,639.09
11-MAY-23	TRASPASO A CUENTA PROPIA 0000000114 IVA:00000000.00 , A LA CUENTA 0174254089 Fondeo pensiones 1ra Q mayo AL R.F.C. CED930224MP7		1,748,918.75	2,549,720.34
11-MAY-23	TRASPASO A CUENTA PROPIA 0000000000 IVA:00000000.00 , A LA CUENTA 0174254089 Fondeo pago toka AL R.F.C. CED930224MP7		287,416.40	2,262,303.94
11-MAY-23	TRASPASO A CUENTA PROPIA 0000000000 IVA:00000000.00 , A LA CUENTA 0174254089 Fondeo nomina 1ra mayo AL R.F.C. CED930224MP7		2,120,457.75	141,846.19
12-MAY-23	VTA FONDOS DE INV. CTO 0500181571 12/05 NTEGUB SERIE M6	14.69		141,860.88
12-MAY-23	TRASPASO A CUENTA PROPIA 0000000000 IVA:00000000.00 , A LA CUENTA 0186151659 fondeo para pagos AL R.F.C. CED930224MP7		41,860.88	100,000.00
16-MAY-23	TRASPASO A CUENTA PROPIA 0000000001 IVA:00000000.00 , A LA CUENTA 0186151659 Fondeo pagos mayo AL R.F.C. CED930224MP7		50,000.00	50,000.00
16-MAY-23	VTA FONDOS DE INV. 0500181571 16/05 NTEGUB M6	345,293.73		395,293.73
16-MAY-23	TRASPASO A CUENTA PROPIA 0000000119 IVA:00000000.00 , A LA CUENTA 0174254089 Fondeo pagos imss abril 2023 AL R.F.C. CED930224MP7		345,293.76	49,999.97
16-MAY-23	VTA FONDOS DE INV. 0500181571 16/05 NTEGUB M6	158,726.10		208,726.07
16-MAY-23	TRASPASO A CUENTA PROPIA 0000000000 IVA:00000000.00 , A LA CUENTA 0186151659 Fondeo pagos memo 63 AL R.F.C. CED930224MP7		158,725.70	50,000.37
18-MAY-23	VTA FONDOS DE INV. CTO 0500181571 18/05 NTEGUB SERIE M6	1,750,003.40		1,800,003.77
18-MAY-23	TRASPASO A CUENTA PROPIA 0000000002 IVA:00000000.00 , A LA CUENTA 0186151659 Fondeo pagos 2023 AL R.F.C. CED930224MP7		100,000.00	1,700,003.77
18-MAY-23	TRASPASO A CUENTA PROPIA 0000000001 IVA:00000000.00 , A LA CUENTA 0174254089 Fondeo pago impuestos abril 23 AL R.F.C. CED930224MP7		1,250,000.00	450,003.77
18-MAY-23	TRASPASO A CUENTA PROPIA 0000000002 IVA:00000000.00 , A LA CUENTA 0186151659 Fondeo AL R.F.C. CED930224MP7		100,000.00	350,003.77
18-MAY-23	TRASPASO A CUENTA PROPIA 0000000001 IVA:00000000.00 , A LA CUENTA 0174254089 Fondo para pagos isr AL R.F.C. CED930224MP7		250,003.77	100,000.00
22-MAY-23	VTA FONDOS DE INV. 0500181571 22/05 NTEGUB M6	175,001.72		275,001.72
22-MAY-23	TRASPASO A CUENTA PROPIA 0000000001 IVA:00000000.00 , A LA CUENTA 0174254089 fonde para asimilados AL R.F.C. CED930224MP7		275,001.72	0.00
22-MAY-23	VTA FONDOS DE INV. 0500181571 22/05 NTEGUB M6	30,012.94		30,012.94
24-MAY-23	TRASPASO A CUENTA PROPIA 0000000001 IVA:00000000.00 , A LA CUENTA 0186151659 Fondeo AL R.F.C. CED930224MP7		30,012.94	0.00
25-MAY-23	VTA FONDOS DE INV. 0500181571 25/05 NTEGUB M6	30,008.64		30,008.64
25-MAY-23	TRASPASO A CUENTA PROPIA 0000000000 IVA:00000000.00 , A LA CUENTA 0186151659 fondeo AL R.F.C. CED930224MP7		30,008.64	0.00
25-MAY-23	VTA FONDOS DE INV. 0500181571 25/05 NTEGUB M6	261,674.72		261,674.72
26-MAY-23	TRASPASO A CUENTA PROPIA 0000000001 IVA:00000000.00 , A LA CUENTA 0186151659 fondeo talleres AL R.F.C. CED930224MP7		261,674.72	0.00
26-MAY-23	DEPOSITO DE CUENTA PROPIA 0000000001 , DE LA CUENTA 0186151659 compra fondos inversion	1,524,830.78		1,524,830.78
26-MAY-23	CPA FONDOS DE INV. 0500181571 26/05 NTEGUB M6		1,524,828.94	1.84
29-MAY-23	VTA FONDOS DE INV. 0500181571 29/05 NTEGUB M6	2,130,890.27		2,130,892.11
29-MAY-23	TRASPASO A CUENTA PROPIA 0000000001 IVA:00000000.00 , A LA CUENTA 0174254089 fondeo 2Q mayo 2023 AL R.F.C. CED930224MP7		2,130,892.11	0.00

Línea Directa para su empresa:

Ciudad de México: (55) 5140 5640 | Monterrey: (81) 8156 9640 | Guadalajara: (33) 3669 9040 | Resto del país: 800 - DIRECTA (3473282) | Visita nuestra página: www.banorte.com
 Banco Mercantil del Norte S.A. Institución de Banca Múltiple Grupo Financiero Banorte, Av. Revolución No. 3000, Colonia La Primavera C.P.64830, Municipio Monterrey
 Nuevo Leon. RFC BMN930209927

DETALLE DE MOVIMIENTOS (PESOS) (CONTINUACIÓN) ▼
Enlace Global Pm S/Intereses

FECHA	DESCRIPCIÓN / ESTABLECIMIENTO	MONTO DEL DEPOSITO	MONTO DEL RETIRO	SALDO
29-MAY-23	VTA FONDOS DE INV. 0500181571 29/05 NTEGUB M6	288,874.38		288,874.38
29-MAY-23	TRASPASO A CUENTA PROPIA 0000000001 IVA:00000000.00 , A LA CUENTA 0174254089 fondeo 2q mayo despensa AL R.F.C. CED930224MP7		288,874.38	0.00
30-MAY-23	VTA FONDOS DE INV. 0500181571 30/05 NTEGUB M6	76,250.22		76,250.22
30-MAY-23	VTA FONDOS DE INV. 0500181571 30/05 NTEGUB M6	1,758,827.51		1,835,077.73
30-MAY-23	TRASPASO A CUENTA PROPIA 0000000125 IVA:00000000.00 , A LA CUENTA 0174254089 fondeo pago 2Q SEDAR AL R.F.C. CED930224MP7		76,259.45	1,758,818.28
30-MAY-23	TRASPASO A CUENTA PROPIA 0000000126 IVA:00000000.00 , A LA CUENTA 0174254089 Fondeo pago pensiones 2Q mayo AL R.F.C. CED930224MP7		1,758,818.28	0.00
31-MAY-23	VTA FONDOS DE INV. 0500181571 31/05 NTEGUB M6	20,014.55		20,014.55
31-MAY-23	TRASPASO A CUENTA PROPIA 0000000001 IVA:00000000.00 , A LA CUENTA 0186151659 fondeo viaticos AL R.F.C. CED930224MP7		20,014.55	0.00
31-MAY-23	VTA FONDOS DE INV. 0500181571 31/05 NTEGUB M6	253,014.67		253,014.67
31-MAY-23	TRASPASO A CUENTA PROPIA 0000000001 IVA:00000000.00 , A LA CUENTA 0186151659 fondeo para pagos 31-05-2023 AL R.F.C. CED930224MP7		253,014.67	0.00

▼ POSICIÓN DE VALORES DE MESA DE DINERO Y SOCIEDADES DE INVERSIÓN ▼
CONTRATO 0500181571

Emisión	Títulos	Precio de Mercado	Tasa	Plazo	Vence	Valor Mercado	Inversión %	Fondo %
POSICION INICIAL 02/05/23								
51 NTECT M4	671,569	\$3.179816				\$2,135,465.85	14.13	0.00
51 NTEGUB M5	246,079	\$16.338120				\$4,020,468.23	26.60	0.01
51 NTEGUB M6	611,222	\$14.657053				\$8,958,713.25	59.27	0.02
TOTAL VALOR CARTERA INICIAL						\$15,114,647.33	100.00	0.00
POSICION DISPONIBLE 31/05/23								
51 NTEGUB M6	1,206,658	\$14.792719				\$17,849,752.72	100.00	0.03
TOTAL VALOR CARTERA DISPONIBLE						\$17,849,752.72	100.00	0.00

Esta información es a manera de resumen, la información detallada de movimientos derivados de su contrato de valores serán plasmados en el Estado de Cuenta correspondiente, el cual se emite por separado a este documento en los términos pactados en el referido contrato.

OTROS ▼
Informe de Depósitos en efectivo (IDE) mayores a \$15,000 pesos

Mes:	MAYO de 2023
Excedentes de depósitos	\$ 4,620.05
Tipo de Cambio	\$ 17.5605
Resumen por cliente del ejercicio 2023	
Monto de excedente de depósitos	\$ 18,289.79

***Los depósitos en efectivo presentados en el presente informe son aquellos que exceden la cantidad de \$15,000 (Quince mil pesos 00/100) de forma acumulada en todas las cuentas bajo titularidad del cliente dentro de un mes calendario.**

Advertencia: Incumplir sus obligaciones le puede generar comisiones.

El presente estado de cuenta no es un comprobante fiscal.

La fecha de corte coincide con la fecha de terminación del periodo que se señala en el presente estado de cuenta. Las operaciones efectuadas durante los días no laborales o después de la hora de corte de fin de día serán consideradas en nuestra contabilidad como realizadas en el siguiente día hábil bancario. Usted dispone de 90 días después de la fecha de corte para objetar la información contenida en su estado de cuenta, de no hacerlo se asumirá su conformidad al respecto.

Cuando no reciba su estado de cuenta durante los 20 días siguientes de la fecha de corte, y no haya dado instrucciones para que no se le envíe, favor de solicitarlo en su sucursal.

Línea Directa para su empresa:

Ciudad de México: (55) 5140 5640 | Monterrey: (81) 8156 9640 | Guadalajara: (33) 3669 9040 | Resto del país: 800 - DIRECTA (3473282) | Visita nuestra página: www.banorte.com
 Banco Mercantil del Norte S.A. Institución de Banca Múltiple Grupo Financiero Banorte, Av. Revolución No. 3000, Colonia La Primavera C.P.64830, Municipio Monterrey
 Nuevo Leon. RFC BMN930209927

En el caso de avisos de modificaciones al contrato de adhesión, recuerde que, si así lo decide, tiene derecho a solicitar la cancelación de su cuenta dentro de los 30 días naturales posteriores a la notificación recibida, sin responsabilidad alguna a su cargo cubriendo, en su caso, los adeudos que se hayan generado a la fecha.

Aviso de privacidad

Ponemos a su disposición el Aviso de Privacidad en www.banorte.com en el entendido de que su información será tratada con sujeción a los fines establecidos en el referido Aviso de Privacidad.

Consultas, Reclamaciones, y Aclaraciones

Banco Mercantil del Norte S.A. Institución de Banca Múltiple, Grupo Financiero Banorte recibe las consultas, reclamaciones o aclaraciones, a través de su **Unidad Especializada de Atención a Usuarios (UNE)**, ubicada en Av. Paseo de la Reforma 195 Piso 1, Colonia Cuauhtémoc, C.P. 06500, Alcaldía Cuauhtémoc, Ciudad de México, Correo electrónico: une@banorte.com, o al Teléfono: **800 627 2292** así como en cualquiera de sus sucursales. En el caso de no obtener una respuesta satisfactoria o en el caso de requerir consultar y/o comparar información sobre comisiones podrá acudir a la Comisión Nacional para la Protección y Defensa de los Usuarios de Servicios Financieros www.condusef.gob.mx con número telefónico de atención en la Ciudad de México **(55) 5340 0999** y desde el interior de la República el **800 999 8080**.

Referencia de Abreviaturas

ABO	Abono	COM	Comisión	EDO	Estado	O/B	Otro Banco
ATM	Cajero Automático	CONS	Consulta	I.S.R	Impuesto Sobre la Renta	PZO	Plazo
BTE	Banorte	CPA	Compra	I.V.A	Impuesto al Valor Agregado	R.F.C	Registro Federal de Causantes
CAM	Cámara de compensación	CTA	Cuenta	INT	Interés (es)	REV	Reverso
CAP	Capital	DEP	Depósito	INTBC	Interbancaria	S.B.C	Saldo salvo Buen Cobro
CHEQ/CHQ	Cheque	DEV	Devolución	INV	Inversión	VEN	Ventanilla
CLABE	Clave Bancaria Estandarizada	DISP	Disposición/Dispersión	LIQ	Liquidación (Pago)		



Los productos anteriormente descritos se encuentran protegidos por el Instituto para la Protección del Ahorro Bancario (IPAB) hasta por un monto equivalente a 400,000 UDI por cliente, por Institución. Lo anterior de conformidad con las disposiciones legales que regulan a dicho Instituto. Vista la página www.ipab.org.mx

Línea Directa para su empresa:

Ciudad de México: (55) 5140 5640 | Monterrey: (81) 8156 9640 | Guadalajara: (33) 3669 9040 | Resto del país: 800 - DIRECTA (3473282) | Visita nuestra página: www.banorte.com
 Banco Mercantil del Norte S.A. Institución de Banca Múltiple Grupo Financiero Banorte, Av. Revolución No. 3000, Colonia La Primavera C.P.64830, Municipio Monterrey
 Nuevo Leon. RFC BMN930209927

COMISION ESTATAL DE DERECHOS HUMANOS
CALLE PEDRO MORENO 1616 ENT. 0 PISO 0 DEPTO. 0

AMERICANA
GUADALAJARA JAL. C.P. 44160
SUCURSAL: 0643 GUADALAJARA VALLARTA II
TIPO DE ENVÍO: CORREO



NO. DE CLIENTE: 11855303
RFC: CED930224MP7

DATOS DE SUCURSAL:
PLAZA: 9491 PLAZA GUADALAJARA
DIRECCIÓN: VALLARTA ESQ GENERAL SAN MARTIN 1617 AMERICANA
TELÉFONO: 6165600

INFORMACIÓN DEL PERIODO

Periodo Del 01/Mayo/2023 al 31/Mayo/2023

Fecha de corte 31/Mayo/2023

Moneda PESOS

RESUMEN INTEGRAL

Producto	No. de Cuenta	CLABE	Saldo anterior	Saldo al corte
ENLACE GLOBAL PM S/INTERESES	0186151659	072 320 00186151659 2	\$358,816.62	\$72,874.98
CONTRATO SCAT	0500140428		\$1,039,957.44	\$1,049,462.55
TOTAL			\$1,398,774.06	\$1,122,337.53

DETALLE
ENLACE GLOBAL PM S/INT. ▼
Resumen del periodo

Saldo inicial del periodo	\$ 358,816.62
+ Total de depósitos	\$ 2,759,013.30
- Total de retiros	\$ 3,044,780.94
+ Intereses Netos Ganados	\$ 0.00
- Total de comisiones Cobradas / Pagadas	\$ 150.00
- IVA sobre comisiones (16%)	\$ 24.00
- Intereses Cobrados / Pagados	\$ 0.00
Saldo actual	\$ 72,874.98
Saldo disponible al día*	\$ 72,874.98

Saldo Promedio

Saldo promedio mínimo	\$ 0.00
En el Periodo 01 May al 31 May:	\$ 210,952.63
Días que comprende el periodo	31

Intereses devengados

Tasa Bruta Anual	0.00%
Interés Tasa Bruta Anual	\$ 0.00
Retención de ISR	\$ 0.00
INTERESES NETOS GANADOS	\$ 0.00

Saldo no disponible al día

Depósitos de Cheques S.B.C.	\$0.00
Ret. Garantía Líquida	\$
Comisiones pendientes de aplicar	\$0.00
Compras no aplicadas	\$0.00
TOTAL	\$0.00

Resumen de comisiones

Cheques girados	30
Cheques girados sin comisión	30
Cheques girados con comisión	0
Importe de la comisión	\$ 0.00
Por cheques devueltos	\$ 0.00
Otras comisiones	\$ 150.00

ENLACE GLOBAL PM S/INTERESES

(Saldo inicial de \$358,816.62)

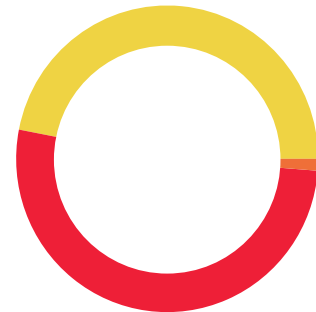

DEPÓSITOS	\$2,759,013.30
RETIROS	\$3,044,780.94
COMISIONES	\$150.00
OTROS CARGOS	\$24.00
SALDO FINAL	\$72,874.98

Línea Directa para su empresa:

Ciudad de México: (55) 5140 5640 | Monterrey: (81) 8156 9640 | Guadalajara: (33) 3669 9040 | Resto del país: 800 - DIRECTA (3473282) | Visita nuestra página: www.banorte.com
Banco Mercantil del Norte S.A. Institución de Banca Múltiple Grupo Financiero Banorte, Av. Revolución No. 3000, Colonia La Primavera C.P.64830, Municipio Monterrey
Nuevo Leon. RFC BMN930209927

DETALLE DE MOVIMIENTOS (PESOS) ▼
Enlace Global Pm S/Intereses

FECHA	DESCRIPCIÓN / ESTABLECIMIENTO	MONTO DEL DEPOSITO	MONTO DEL RETIRO	SALDO
30-ABR-23	SALDO ANTERIOR			358,816.62
02-MAY-23	COMPRA ORDEN DE PAGO SPEI 0000238 =REFERENCIA CTA/CLABE: 030320900028119134, BEM SPEI BCO:030 BENEF:Oswaldo Francisco Macias Herman (DATO NO VERIF POR ESTA INST), Compra de materiales CVE RASTREO: 8846APR2202305022269193596 RFC: MAH0761215AA8 IVA: 000000000000.00 BAJIO HORA LIQ: 11:50:47		3,712.00	355,104.62
02-MAY-23	COMISION ORDEN DE PAGO SPEI REFERENCIA: 0000238		5.00	355,099.62
02-MAY-23	I.V.A. ORDEN DE PAGO SPEI REFERENCIA: 0000238		0.80	355,098.82
02-MAY-23	COMPRA ORDEN DE PAGO SPEI 0000233 =REFERENCIA CTA/CLABE: 012320001035713783, BEM SPEI BCO:012 BENEF:EXTIN MEXICO S A DE C (DATO NO VERIF POR ESTA INST), Adquisicion de extintores CVE RASTREO: 8846APR2202305022269193598 RFC: EME140205H6A IVA: 000000000000.00 BBVA BANCOMER HORA LIQ: 11:50:48		14,616.00	340,482.82
02-MAY-23	COMISION ORDEN DE PAGO SPEI REFERENCIA: 0000233		5.00	340,477.82
02-MAY-23	I.V.A. ORDEN DE PAGO SPEI REFERENCIA: 0000233		0.80	340,477.02
02-MAY-23	COMPRA ORDEN DE PAGO SPEI 0000239 =REFERENCIA CTA/CLABE: 012320001317860163, BEM SPEI BCO:012 BENEF:Surtidor Electrico Garibaldi SA (DATO NO VERIF POR ESTA INST), Material electrico CVE RASTREO: 8846APR1202305022269771277 RFC: SEG870427DT9 IVA: 000000000000.00 BBVA BANCOMER HORA LIQ: 15:33:31		4,736.58	335,740.44
02-MAY-23	COMISION ORDEN DE PAGO SPEI REFERENCIA: 0000239		5.00	335,735.44
02-MAY-23	I.V.A. ORDEN DE PAGO SPEI REFERENCIA: 0000239		0.80	335,734.64
02-MAY-23	COMPRA ORDEN DE PAGO SPEI 0000240 =REFERENCIA CTA/CLABE: 021333040619381897, BEM SPEI BCO:021 BENEF:EUGENIO ALBERTO GONZALEZ VILLAN (DATO NO VERIF POR ESTA INST), ARRENDAMIENTO MARZO 2023 AUTLAN CVE RASTREO: 8846APR1202305022269899579 RFC: GOVES81111ER3 IVA: 000000000000.00 HSBC HORA LIQ: 16:23:50		8,347.50	327,387.14
02-MAY-23	COMISION ORDEN DE PAGO SPEI REFERENCIA: 0000240		5.00	327,382.14
02-MAY-23	I.V.A. ORDEN DE PAGO SPEI REFERENCIA: 0000240		0.80	327,381.34
02-MAY-23	COMPRA ORDEN DE PAGO SPEI 0000209 =REFERENCIA CTA/CLABE: 021333040619381897, BEM SPEI BCO:021 BENEF:EUGENIO ALBERTO GONZALEZ VILLAN (DATO NO VERIF POR ESTA INST), ARRENDAMIENTO DE ENERO 2023 AUTLAN CVE RASTREO: 8846APR1202305022269899583 RFC: GOVES81111ER3 IVA: 000000000000.00 HSBC HORA LIQ: 16:23:50		8,347.50	319,033.84
02-MAY-23	COMISION ORDEN DE PAGO SPEI REFERENCIA: 0000209		5.00	319,028.84
02-MAY-23	I.V.A. ORDEN DE PAGO SPEI REFERENCIA: 0000209		0.80	319,028.04
02-MAY-23	CARGO POR PAGO CONCENTRACION BEM COMISION FEDERA 000000000014391004030232305090000057025 AL RFC CSS160330CP7 RAS 88463122010521088924 FAC 088924		5,702.00	313,326.04
02-MAY-23	CARGO POR PAGO CONCENTRACION BEM COMISION FEDERA 000000000014940704052642305090000022440 AL RFC CSS160330CP7 RAS 88463122052390088924 FAC 088924		2,244.00	311,082.04
02-MAY-23	CARGO POR PAGO CONCENTRACION BEM COMISION FEDERA 000000000014631205019332305080000009970 AL RFC CSS160330CP7 RAS 88463122049419088924 FAC 088924		997.00	310,085.04
02-MAY-23	TRASPASO A CUENTA DE TERCEROS 0000000001 IVA:00000000.00 , A LA CUENTA: 1121358447 viaticos a comprobar AL R.F.C. UOSF701020HS3		252.00	309,833.04
02-MAY-23	TRASPASO A CUENTA DE TERCEROS 0000000001 IVA:00000000.00 , A LA CUENTA: 4915669415852332 viaticos a comprobar AL R.F.C. SILI791123NV2		312.00	309,521.04
03-MAY-23	CHEQUE CAMARA 0026606 LOCD801009AF2		9,502.00	300,019.04
03-MAY-23	DEPOSITO DE CUENTA PROPIA 0000000000 , DE LA CUENTA 0190154938 fondeo para pagos	150,001.46		450,020.50
03-MAY-23	CHEQUE PAGADO 0026611		1,252.00	448,768.50
03-MAY-23	CHEQUE PAGADO 0026609		5,714.60	443,053.90
04-MAY-23	CHEQUE PAGADO 0026613		1,415.00	441,638.90
04-MAY-23	DEP.EFECTIVO	1,721.00		443,359.90
04-MAY-23	DEP.EFECTIVO	2,355.00		445,714.90
04-MAY-23	DEP.EFECTIVO	1,168.00		446,882.90
04-MAY-23	DEP.EFECTIVO	1,917.00		448,799.90
04-MAY-23	CHEQUE PAGADO 0026605 DEPOSITO A CTA. 0176435181 RFC PECC680409IN9		4,668.06	444,131.84
04-MAY-23	CHEQUE PAGADO 0026610		500.00	443,631.84
05-MAY-23	CHEQUE CAMARA 0026614 DEQS730910TS3		29,323.45	414,308.39

Línea Directa para su empresa:

Ciudad de México: (55) 5140 5640 | Monterrey: (81) 8156 9640 | Guadalajara: (33) 3669 9040 | Resto del país: 800 - DIRECTA (3473282) | Visita nuestra página: www.banorte.com
 Banco Mercantil del Norte S.A. Institución de Banca Múltiple Grupo Financiero Banorte, Av. Revolución No. 3000, Colonia La Primavera C.P.64830, Municipio Monterrey
 Nuevo Leon. RFC BMN930209927

DETALLE DE MOVIMIENTOS (PESOS) (CONTINUACIÓN) ▼
Enlace Global Pm S/Intereses

FECHA	DESCRIPCIÓN / ESTABLECIMIENTO	MONTO DEL DEPOSITO	MONTO DEL RETIRO	SALDO
06-MAY-23	CARGO POR PAGO CONCENTRACION BEM COMISION FEDERA 0000000000014380205038112305060000300125 AL RFC CSS160330CP7 RAS 88463128045396088924 FAC 088924		30,012.00	384,296.39
06-MAY-23	CARGO POR PAGO CONCENTRACION BEM COMISION FEDERA 0000000000014380205038292305060000047963 AL RFC CSS160330CP7 RAS 88463128040719088924 FAC 088924		4,796.00	379,500.39
08-MAY-23	CHEQUE PAGADO 0026608		1,740.00	377,760.39
08-MAY-23	CHEQUE PAGADO 0026603 DEPOSITO A CTA. 0257376400 RFC GOCA8503293F2		9,000.00	368,760.39
09-MAY-23	TRASPASO 0000230509 , DE LA CUENTA: 1210478801 Devolucion viatico iris	16.00		368,776.39
10-MAY-23	COMPRA ORDEN DE PAGO SPEI 0000232 =REFERENCIA CTA/CLABE: 044362018006249344, BEM SPEI BCO:044 BENEF:Bertha Angelica Marquez Padill (DATO NO VERIF POR ESTA INST), Mantenimiento bora CVE RASTREO: 8846APR2202305102283118082 RFC: MAPB750514VBA IVA: 000000000000.00 SCOTIABANK HORA LIQ: 10:49:35		4,292.00	364,484.39
10-MAY-23	COMISION ORDEN DE PAGO SPEI REFERENCIA: 0000232		5.00	364,479.39
10-MAY-23	I.V.A. ORDEN DE PAGO SPEI REFERENCIA: 0000232		0.80	364,478.59
10-MAY-23	COMPRA ORDEN DE PAGO SPEI 0000253 =REFERENCIA CTA/CLABE: 137320101594844622, BEM SPEI BCO:137 BENEF:Julio Cesar Hernandez Varga (DATO NO VERIF POR ESTA INST), Pension del mes de abril CVE RASTREO: 8846APR2202305102283452816 RFC: HEVJ740528DJ2 IVA: 000000000000.00 BANCOPPEL HORA LIQ: 13:24:05		5,000.00	359,478.59
10-MAY-23	COMISION ORDEN DE PAGO SPEI REFERENCIA: 0000253		5.00	359,473.59
10-MAY-23	I.V.A. ORDEN DE PAGO SPEI REFERENCIA: 0000253		0.80	359,472.79
10-MAY-23	COMPRA ORDEN DE PAGO SPEI 0000251 =REFERENCIA CTA/CLABE: 012397001186513962, BEM SPEI BCO:012 BENEF:VIAJES BG S A DE C (DATO NO VERIF POR ESTA INST), hospedaje para conferencista CVE RASTREO: 8846APR2202305102283472570 RFC: VBG2202081T0 IVA: 000000000000.00 BBVA BANCOMER HORA LIQ: 13:31:52		1,000.00	358,472.79
10-MAY-23	COMISION ORDEN DE PAGO SPEI REFERENCIA: 0000251		5.00	358,467.79
10-MAY-23	I.V.A. ORDEN DE PAGO SPEI REFERENCIA: 0000251		0.80	358,466.99
10-MAY-23	COMPRA ORDEN DE PAGO SPEI 0000250 =REFERENCIA CTA/CLABE: 012397001186513962, BEM SPEI BCO:012 BENEF:VIAJES BG S A DE C (DATO NO VERIF POR ESTA INST), Boletos aereos conferencia CVE RASTREO: 8846APR1202305102283472575 RFC: VBG2202081T0 IVA: 000000000000.00 BBVA BANCOMER HORA LIQ: 13:31:53		3,200.00	355,266.99
10-MAY-23	COMISION ORDEN DE PAGO SPEI REFERENCIA: 0000250		5.00	355,261.99
10-MAY-23	I.V.A. ORDEN DE PAGO SPEI REFERENCIA: 0000250		0.80	355,261.19
10-MAY-23	TRASPASO A CUENTA DE TERCEROS 0000000259 IVA:00000000.00 , A LA CUENTA: 1059848180 agua vallarta abril AL R.F.C. SAP1912175Y2		511.00	354,750.19
11-MAY-23	TRASPASO A CUENTA DE TERCEROS 0000000079 IVA:00000000.00 , A LA CUENTA: 0805188385 Viaticos a comprobar AL R.F.C. LUBA750728GWA		1,716.00	353,034.19
11-MAY-23	TRASPASO A CUENTA DE TERCEROS 0000000078 IVA:00000000.00 , A LA CUENTA: 1201271840 Viaticos a comprobar AL R.F.C. SANA760624AJ9		2,690.00	350,344.19
11-MAY-23	CHEQUE PAGADO 0026598 DEPOSITO A CTA. 0176435266 RFC HEZM660608IB3		239,030.28	111,313.91
11-MAY-23	CHEQUE PAGADO 0026617		4,497.57	106,816.34
12-MAY-23	TRASPASO A CUENTA DE TERCEROS 0000000255 IVA:00000000.00 , A LA CUENTA: 0262660617 Renta mayo 2023 tequila AL R.F.C. SABH6011196Z4		7,831.69	98,984.65
12-MAY-23	COMPRA ORDEN DE PAGO SPEI 0000248 =REFERENCIA CTA/CLABE: 012320004457054289, BEM SPEI BCO:012 BENEF:Tlaquepaque Escolar SA de C (DATO NO VERIF POR ESTA INST), 320 Pzas de silicion para archivo CVE RASTREO: 8846APR1202305122286839517 RFC: TES900403QXO IVA: 000000000000.00 BBVA BANCOMER HORA LIQ: 09:39:35		14,796.03	84,188.62
12-MAY-23	COMISION ORDEN DE PAGO SPEI REFERENCIA: 0000248		5.00	84,183.62
12-MAY-23	I.V.A. ORDEN DE PAGO SPEI REFERENCIA: 0000248		0.80	84,182.82
12-MAY-23	TRASPASO A CUENTA DE TERCEROS 0000000254 IVA:00000000.00 , A LA CUENTA: 0671633781 RENTA MAYO 2023 TEPATITLAN AL R.F.C. LIG050307KH5		4,640.00	79,542.82
12-MAY-23	COMPRA ORDEN DE PAGO SPEI 0000256 =REFERENCIA CTA/CLABE: 012320004749913465, BEM SPEI BCO:012 BENEF:Adriana Cordero Gome (DATO NO VERIF POR ESTA INST), renta mayo 2023 bodega archivo CVE RASTREO: 8846APR2202305122286869610 RFC: COGA730623RUO IVA: 000000000000.00 BBVA BANCOMER HORA LIQ: 09:51:39		23,261.70	56,281.12
12-MAY-23	COMISION ORDEN DE PAGO SPEI REFERENCIA: 0000256		5.00	56,276.12
12-MAY-23	I.V.A. ORDEN DE PAGO SPEI REFERENCIA: 0000256		0.80	56,275.32

Línea Directa para su empresa:

Ciudad de México: (55) 5140 5640 | Monterrey: (81) 8156 9640 | Guadalajara: (33) 3669 9040 | Resto del país: 800 - DIRECTA (3473282) | Visita nuestra página: www.banorte.com
 Banco Mercantil del Norte S.A. Institución de Banca Múltiple Grupo Financiero Banorte, Av. Revolución No. 3000, Colonia La Primavera C.P.64830, Municipio Monterrey
 Nuevo Leon. RFC BMN930209927

DETALLE DE MOVIMIENTOS (PESOS) (CONTINUACIÓN) ▼
Enlace Global Pm S/Intereses

FECHA	DESCRIPCIÓN / ESTABLECIMIENTO	MONTO DEL DEPOSITO	MONTO DEL RETIRO	SALDO
16-MAY-23	DEV.SPEINUMERO DE LINEA DE TEL REFERENCIA:0000266 MOT DEV:F NUMERO DE LINEA DE TELEFONIA M BCO:40012 BENEFIC:LA CASA DE DONA INES S A DE CV ORDENANTE:COMISION ESTATAL DE DERECHOS HUMANOS CVE.RASTR: 8846APR1202305162295214856 HORA LIQ: 10:16:20 hrs.		11,484.00-	51,527.39
16-MAY-23	TRASPASO A CUENTA DE TERCEROS 0000000026 IVA:00000000.00 , A LA CUENTA: 0176434782 reposicion de caja chica AL R.F.C. GAFG631110H11		800.00	50,727.39
16-MAY-23	DEPOSITO DE CUENTA PROPIA 0000000000 , DE LA CUENTA 0190154938 Fondeo pagos memo 63	158,725.70		209,453.09
17-MAY-23	DEP.EFECTIVO	690.00		210,143.09
17-MAY-23	DEP.EFECTIVO	32.05		210,175.14
18-MAY-23	TRASPASO A CUENTA DE TERCEROS 0000000083 IVA:00000000.00 , A LA CUENTA: 4915669450174915 viaticos a comprobar AL R.F.C. MAAN8303147P3		380.00	209,795.14
18-MAY-23	COMPRA ORDEN DE PAGO SPEI 0000267 =REFERENCIA CTA/CLABE: 021320040452454389, BEM SPEI BCO:021 BENEF:ROBERTO SANCHEZ SANCHE (DATO NO VERIF POR ESTA INST), USUARIO ADICIONAL NOMINAS CVE RASTREO: 8846APR2202305182298815074 RFC: SASR730927418 IVA: 000000000000.00 HSBC HORA LIQ: 09:48:03		1,728.40	208,066.74
18-MAY-23	COMISION ORDEN DE PAGO SPEI REFERENCIA: 0000267		5.00	208,061.74
18-MAY-23	I.V.A. ORDEN DE PAGO SPEI REFERENCIA: 0000267		0.80	208,060.94
18-MAY-23	COMPRA ORDEN DE PAGO SPEI 0000231 =REFERENCIA CTA/CEL : 0143847403 , BEM SPEI BCO:012 BENEF:GENERICOS DE LIMPIEZ (DATO NO VERIF POR ESTA INST), Insumos de limpieza para la CEDHJ CVE RASTREO: 8846APR2202305182298873321 RFC: GLI0403254M1 IVA: 000000000000.00 BBVA BANCOMER HORA LIQ: 10:20:05		156,997.30	51,063.64
18-MAY-23	COMISION ORDEN DE PAGO SPEI REFERENCIA: 0000231		5.00	51,058.64
18-MAY-23	I.V.A. ORDEN DE PAGO SPEI REFERENCIA: 0000231		0.80	51,057.84
18-MAY-23	DEV.SPEINUMERO DE LINEA DE TEL REFERENCIA:0000231 MOT DEV:F NUMERO DE LINEA DE TELEFONIA M BCO:40012 BENEFIC:GENERICOS DE LIMPIEZA ORDENANTE:COMISION ESTATAL DE DERECHOS HUMANOS CVE.RASTR: 8846APR2202305182298873321 HORA LIQ: 10:20:17 hrs.		156,997.30-	208,055.14
18-MAY-23	DEPOSITO DE CUENTA PROPIA 0000000002 , DE LA CUENTA 0190154938 Fondeo pagos 2023	100,000.00		308,055.14
18-MAY-23	COMPRA ORDEN DE PAGO SPEI 0000270 =REFERENCIA CTA/CLABE: 012914002014222862, BEM SPEI BCO:012 BENEF:MUNICIPIO DE ZAPOTLAN EL GRANDE (DATO NO VERIF POR ESTA INST), reintegro luz oficina ciudad guzman CVE RASTREO: 8846APR1202305182299223425 RFC: MZG8501012NA IVA: 000000000000.00 BBVA BANCOMER HORA LIQ: 13:00:35		84.00	307,971.14
18-MAY-23	COMISION ORDEN DE PAGO SPEI REFERENCIA: 0000270		5.00	307,966.14
18-MAY-23	I.V.A. ORDEN DE PAGO SPEI REFERENCIA: 0000270		0.80	307,965.34
18-MAY-23	DEV.SPEIESTRUCTURA INF ADIC IN REFERENCIA:0000270 MOT DEV:G ESTRUCTURA INF ADIC INCORRECTA BCO:40012 BENEFIC:MUNICIPIO DE ZAPOTLAN EL GRANDE JALISCO ORDENANTE:COMISION ESTATAL DE DERECHOS HUMANOS CVE.RASTR: 8846APR1202305182299223425 HORA LIQ: 13:00:47 hrs.		84.00-	308,049.34
18-MAY-23	COMPRA ORDEN DE PAGO SPEI 0000231 =REFERENCIA CTA/CEL : 0143847403 , BEM SPEI BCO:012 BENEF:GENERICOS DE LIMPIEZA S DE R L (DATO NO VERIF POR ESTA INST), Insumos de limpieza para la CEDHJ CVE RASTREO: 8846APR2202305182299265616 RFC: GLI0403254M1 IVA: 000000000000.00 BBVA BANCOMER HORA LIQ: 13:15:45		156,997.30	151,052.04
18-MAY-23	COMISION ORDEN DE PAGO SPEI REFERENCIA: 0000231		5.00	151,047.04
18-MAY-23	I.V.A. ORDEN DE PAGO SPEI REFERENCIA: 0000231		0.80	151,046.24
18-MAY-23	DEV.SPEINUMERO DE LINEA DE TEL REFERENCIA:0000231 MOT DEV:F NUMERO DE LINEA DE TELEFONIA M BCO:40012 BENEFIC:GENERICOS DE LIMPIEZA S DE R L DE CV ORDENANTE:COMISION ESTATAL DE DERECHOS HUMANOS CVE.RASTR: 8846APR2202305182299265616 HORA LIQ: 13:15:55 hrs.		156,997.30-	308,043.54
18-MAY-23	COMPRA ORDEN DE PAGO SPEI 0000231 =REFERENCIA CTA/CLABE: 012320001438474030, BEM SPEI BCO:012 BENEF:GENERICOS DE LIMPIEZA S DE R L (DATO NO VERIF POR ESTA INST), Insumos de limpieza para la CEDHJ CVE RASTREO: 8846APR2202305182299381887 RFC: GLI0403254M1 IVA: 000000000000.00 BBVA BANCOMER HORA LIQ: 14:05:47		156,997.30	151,046.24
18-MAY-23	COMISION ORDEN DE PAGO SPEI REFERENCIA: 0000231		5.00	151,041.24
18-MAY-23	I.V.A. ORDEN DE PAGO SPEI REFERENCIA: 0000231		0.80	151,040.44
18-MAY-23	CHEQUE PAGADO 0026622		6,500.00	144,540.44
18-MAY-23	DEPOSITO DE CUENTA PROPIA 0000000002 , DE LA CUENTA 0190154938 Fondeo	100,000.00		244,540.44

Línea Directa para su empresa:

Ciudad de México: (55) 5140 5640 | Monterrey: (81) 8156 9640 | Guadalajara: (33) 3669 9040 | Resto del país: 800 - DIRECTA (3473282) | Visita nuestra página: www.banorte.com
 Banco Mercantil del Norte S.A. Institución de Banca Múltiple Grupo Financiero Banorte, Av. Revolución No. 3000, Colonia La Primavera C.P.64830, Municipio Monterrey
 Nuevo Leon. RFC BMN930209927

DETALLE DE MOVIMIENTOS (PESOS) (CONTINUACIÓN) ▼
Enlace Global Pm S/Intereses

FECHA	DESCRIPCIÓN / ESTABLECIMIENTO	MONTO DEL DEPOSITO	MONTO DEL RETIRO	SALDO
22-MAY-23	I.V.A. ORDEN DE PAGO SPEI REFERENCIA: 0000428		0.80	23,214.21
23-MAY-23	TRASPASO 0000230523 , DE LA CUENTA: 0496754629 devolucion biaticos cd guzman	210.00		23,424.21
23-MAY-23	CHEQUE PAGADO 0026627 DEPOSITO A CTA. 0176435181 RFC PECC680409IN9		6,500.00	16,924.21
23-MAY-23	CHEQUE PAGADO 0026629		4,425.00	12,499.21
24-MAY-23	COMPRA ORDEN DE PAGO SPEI 0094556 =REFERENCIA CTA/CLABE: 002180087005319970, BEM SPEI BCO:002 BENEF:SEDA (DATO NO VERIF POR ESTA INST), Retroactivo SEDAR 2023 marzo y abril CVE RASTREO: 8846APR2202305242308613363 RFC: IPE540101TSO IVA: 000000000000.00 BANAMEX HORA LIQ: 12:03:06		8,288.76	4,210.45
24-MAY-23	COMISION ORDEN DE PAGO SPEI REFERENCIA: 0094556		5.00	4,205.45
24-MAY-23	I.V.A. ORDEN DE PAGO SPEI REFERENCIA: 0094556		0.80	4,204.65
24-MAY-23	DEPOSITO DE CUENTA PROPIA 0000000001 , DE LA CUENTA 0190154938 Fondo	30,012.94		34,217.59
24-MAY-23	TRASPASO 0000230524 , DE LA CUENTA: 0677794853 devolucion bono	1,441.08		35,658.67
24-MAY-23	TRASPASO A CUENTA DE TERCEROS 0000000087 IVA:00000000.00 , A LA CUENTA: 1201271840 Viaticos a comprobar AL R.F.C. SANA760624AJ9		2,086.00	33,572.67
24-MAY-23	TRASPASO A CUENTA DE TERCEROS 0000000089 IVA:00000000.00 , A LA CUENTA: 0805188385 Viaticos a comprobar AL R.F.C. LUBA750728GWA		300.00	33,272.67
25-MAY-23	COMPRA ORDEN DE PAGO SPEI 0000088 =REFERENCIA CTA/CEL : 2992279576 , BEM SPEI BCO:012 BENEF:CARLOS SERVIN UGART (DATO NO VERIF POR ESTA INST), VIATICOS A COMPROBAR CVE RASTREO: 8846APR1202305252309824175 RFC: SEUC780418NL4 IVA: 000000000000.00 BBVA BANCOMER HORA LIQ: 08:40:03		300.00	32,972.67
25-MAY-23	COMISION ORDEN DE PAGO SPEI REFERENCIA: 0000088		5.00	32,967.67
25-MAY-23	I.V.A. ORDEN DE PAGO SPEI REFERENCIA: 0000088		0.80	32,966.87
25-MAY-23	DEV.SPEICUENTA INEXISTENTE REFERENCIA:0000088 MOT DEV:1 CUENTA INEXISTENTE BCO:40012 BENEFIC:CARLOS SERVIN UGARTE ORDENANTE:COMISION ESTATAL DE DERECHOS HUMANOS CVE.RASTR: 8846APR1202305252309824175 HORA LIQ: 08:40:12 hrs.		300.00-	33,266.87
25-MAY-23	TRASPASO A CUENTA DE TERCEROS 0000000028 IVA:00000000.00 , A LA CUENTA: 0176434700 reposicion de caja chica AL R.F.C. RATM720408733		1,770.00	31,496.87
25-MAY-23	TRASPASO A CUENTA DE TERCEROS 0000000029 IVA:00000000.00 , A LA CUENTA: 0176434782 reposicion de caja chica AL R.F.C. GAFG631110H11		420.00	31,076.87
25-MAY-23	DEPOSITO DE CUENTA PROPIA 0000000000 , DE LA CUENTA 0190154938 fondo	30,008.64		61,085.51
25-MAY-23	CHEQUE PAGADO 0026633		3,000.00	58,085.51
25-MAY-23	002601002305250000887279 SPEI RECIBIDO, BCO:0012 BBVA BANCOMER HR LIQ: 15:19:42 DEL CLIENTE INSTITUTO DE PENSION ES DEL ESTADO DE JA DE LA CLABE 012320004484640226 CON RFC IPE540101GX0 CONCEPTO: SOLICITUD 1523002915 REFERENCIA: 2587279 CVE RAST: 002601002305250000887279	1,207,576.38		1,265,661.89
25-MAY-23	002601002305250000887292 SPEI RECIBIDO, BCO:0012 BBVA BANCOMER HR LIQ: 15:19:42 DEL CLIENTE INSTITUTO DE PENSION ES DEL ESTADO DE JA DE LA CLABE 012320004484640226 CON RFC IPE540101GX0 CONCEPTO: SOLICITUD 1523003034 REFERENCIA: 2587292 CVE RAST: 002601002305250000887292	162,248.75		1,427,910.64
25-MAY-23	002601002305250000887291 SPEI RECIBIDO, BCO:0012 BBVA BANCOMER HR LIQ: 15:19:42 DEL CLIENTE INSTITUTO DE PENSION ES DEL ESTADO DE JA DE LA CLABE 012320004484640226 CON RFC IPE540101GX0 CONCEPTO: SOLICITUD 1523003028 REFERENCIA: 2587291 CVE RAST: 002601002305250000887291	155,005.65		1,582,916.29
25-MAY-23	CHEQUE PAGADO 0026628		1,000.00	1,581,916.29
25-MAY-23	CHEQUE PAGADO 0026630		3,376.00	1,578,540.29
25-MAY-23	TRASPASO A CUENTA DE TERCEROS 0000000287 IVA:00000000.00 , A LA CUENTA: 0439097015 Mantenimiento y refacciones de vehiculos AL R.F.C. MEBF770622PK7		244,542.63	1,333,997.66
25-MAY-23	TRASPASO A CUENTA DE TERCEROS 0000000288 IVA:00000000.00 , A LA CUENTA: 0886481825 pasamanos y mano de obra AL R.F.C. SHM130520PR9		17,121.60	1,316,876.06
26-MAY-23	DEP.EFFECTIVO	23.00		1,316,899.06
26-MAY-23	CHEQUE PAGADO 0026631		6,500.00	1,310,399.06
26-MAY-23	TRASPASO A CUENTA DE TERCEROS 0000000031 IVA:00000000.00 , A LA CUENTA: 4915669415852407 reposicion de caja chica AL R.F.C. LACH740616UV0		2,360.00	1,308,039.06
26-MAY-23	CARGO POR PAGO CONCENTRACION BEM COMISION FEDERA 000000000014472301034662306040000008264 AL RFC CSS160330CP7 RAS 88463146020326088924 FAC 088924		826.00	1,307,213.06

Línea Directa para su empresa:

Ciudad de México: (55) 5140 5640 | Monterrey: (81) 8156 9640 | Guadalajara: (33) 3669 9040 | Resto del país: 800 - DIRECTA (3473282) | Visita nuestra página: www.banorte.com
 Banco Mercantil del Norte S.A. Institución de Banca Múltiple Grupo Financiero Banorte, Av. Revolución No. 3000, Colonia La Primavera C.P.64830, Municipio Monterrey
 Nuevo Leon. RFC BMN930209927

DETALLE DE MOVIMIENTOS (PESOS) (CONTINUACIÓN) ▼
Enlace Global Pm S/Intereses

FECHA	DESCRIPCIÓN / ESTABLECIMIENTO	MONTO DEL DEPOSITO	MONTO DEL RETIRO	SALDO
26-MAY-23	TRASPASO A CUENTA DE TERCEROS 0000000030 IVA:00000000.00 , A LA CUENTA: 4915669417612742 reposicion de caja chica AL R.F.C. NACJ6711231L4		4,666.00	1,302,547.06
26-MAY-23	DEPOSITO DE CUENTA PROPIA 0000000001 , DE LA CUENTA 0190154938 fondeo talleres	261,674.72		1,564,221.78
26-MAY-23	TRASPASO A CUENTA PROPIA 0000000001 IVA:00000000.00 , A LA CUENTA 0190154938 compra fondos inversion AL R.F.C. CED930224MP7		1,524,830.78	39,391.00
26-MAY-23	CHEQUE PAGADO 0026632		3,000.00	36,391.00
26-MAY-23	COMPRA ORDEN DE PAGO SPEI 00000001 =REFERENCIA CTA/CLABE: 012320004502889260, BEM SPEI BCO:012 BENEFCOLEGIO DE CONTADORES PUBLICOS (DATO NO VERIF POR ESTA INST), Curso de contabilidad gubernamental CVE RASTREO: 8846APR1202305262312668822 RFC: CCP760116916 IVA: 000000000000.00 BBVA BANCOMER HORA LIQ: 14:33:39		10,000.00	26,391.00
26-MAY-23	COMISION ORDEN DE PAGO SPEI REFERENCIA: 00000001		5.00	26,386.00
26-MAY-23	I.V.A. ORDEN DE PAGO SPEI REFERENCIA: 00000001		0.80	26,385.20
30-MAY-23	BNET01002305300034622074 SPEI RECIBIDO, BCO:0012 BBVA BANCOMER HR LIQ: 11:58:25 DEL CLIENTE MULTIBASCULAS INTERNACIONALES S DE RL D DE LA CLABE 012320001946035408 CON RFC MBI121214HZ9 CONCEPTO: DEVOLUCION REFERENCIA: 0300523 CVE RAST: BNET01002305300034622074	7,934.40		34,319.60
30-MAY-23	DEP.EFECTIVO	2,047.00		36,366.60
30-MAY-23	DEP.EFECTIVO	442.00		36,808.60
30-MAY-23	DEP.EFECTIVO	7.00		36,815.60
30-MAY-23	CHEQUE PAGADO 0026637		4,612.00	32,203.60
30-MAY-23	CHEQUE PAGADO 0026636		1,000.00	31,203.60
31-MAY-23	DEPOSITO DE CUENTA PROPIA 0000000001 , DE LA CUENTA 0190154938 fondeo viaticos	20,014.55		51,218.15
31-MAY-23	DEPOSITO DE CUENTA PROPIA 0000000001 , DE LA CUENTA 0190154938 fondeo para pagos 31-05-2023	253,014.67		304,232.82
31-MAY-23	DEP.EFECTIVO	8,649.00		312,881.82
31-MAY-23	CARGO POR PAGO CONCENTRACION BEM COMISION FEDERA 0000000000014380205038112306050000351275 AL RFC CSS160330CP7 RAS 88463151001992088924 FAC 088924		35,127.00	277,754.82
31-MAY-23	COMPRA ORDEN DE PAGO SPEI 0000294 =REFERENCIA CTA/CLABE: 012320004457054289, BEM SPEI BCO:012 BENEFTlaquepaque Escolar SA de C (DATO NO VERIF POR ESTA INST), compra de articulos de papeleria CVE RASTREO: 8846APR2202305312322692592 RFC: TES900403QX0 IVA: 000000000000.00 BBVA BANCOMER HORA LIQ: 15:57:03		189,252.04	88,502.78
31-MAY-23	COMISION ORDEN DE PAGO SPEI REFERENCIA: 0000294		5.00	88,497.78
31-MAY-23	I.V.A. ORDEN DE PAGO SPEI REFERENCIA: 0000294		0.80	88,496.98
31-MAY-23	CARGO POR PAGO CONCENTRACION BEM COMISION FEDERA 0000000000014380205038292306050000054489 AL RFC CSS160330CP7 RAS 88463151069507088924 FAC 088924		5,448.00	83,048.98
31-MAY-23	TRASPASO A CUENTA DE TERCEROS 0000000069 IVA:00000000.00 , A LA CUENTA: 1201271840 REEMBOLSO DE VIATICOS AL R.F.C. SANA760624AJ9		390.00	82,658.98
31-MAY-23	TRASPASO A CUENTA DE TERCEROS 0000000091 IVA:00000000.00 , A LA CUENTA: 1121358447 Viaticos a comprobar AL R.F.C. UOSF701020HS3		5,872.00	76,786.98
31-MAY-23	TRASPASO A CUENTA DE TERCEROS 0000000088 IVA:00000000.00 , A LA CUENTA: 1230505509 Viaticos a comprobar AL R.F.C. SEUC780418NL4		300.00	76,486.98
31-MAY-23	TRASPASO A CUENTA DE TERCEROS 0000000092 IVA:00000000.00 , A LA CUENTA: 1209221195 Viaticos a comprobar AL R.F.C. LUCC8602188P2		3,612.00	72,874.98

Línea Directa para su empresa:

▼ POSICIÓN DE VALORES DE MESA DE DINERO Y SOCIEDADES DE INVERSIÓN ▼
CONTRATO 0500140428

Emisión	Títulos	Precio de Mercado	Tasa	Plazo	Vence	Valor Mercado	Inversión %	Fondo %
POSICION INICIAL 02/05/23								
51 NTECT M6	351,976	\$2.954626				\$1,039,957.44	100.00	0.00
TOTAL VALOR CARTERA INICIAL						\$1,039,957.44	100.00	0.00
POSICION DISPONIBLE 31/05/23								
51 NTECT M6	351,976	\$2.981631				\$1,049,462.55	100.00	0.00
TOTAL VALOR CARTERA DISPONIBLE						\$1,049,462.55	100.00	0.00

Esta información es a manera de resumen, la información detallada de movimientos derivados de su contrato de valores serán plasmados en el Estado de Cuenta correspondiente, el cual se emite por separado a este documento en los términos pactados en el referido contrato.

OTROS ▼
Informe de Depósitos en efectivo (IDE) mayores a \$15,000 pesos

Mes:	MAYO de 2023
Excedentes de depósitos	\$ 4,620.05
Tipo de Cambio	\$ 17.5605
Resumen por cliente del ejercicio 2023	
Monto de excedente de depósitos	\$ 18,289.79

***Los depósitos en efectivo presentados en el presente informe son aquellos que exceden la cantidad de \$15,000 (Quince mil pesos 00/100) de forma acumulada en todas las cuentas bajo titularidad del cliente dentro de un mes calendario.**

Advertencia: Incumplir sus obligaciones le puede generar comisiones.

El presente estado de cuenta no es un comprobante fiscal.

La fecha de corte coincide con la fecha de terminación del periodo que se señala en el presente estado de cuenta. Las operaciones efectuadas durante los días no laborales o después de la hora de corte de fin de día serán consideradas en nuestra contabilidad como realizadas en el siguiente día hábil bancario. Usted dispone de 90 días después de la fecha de corte para objetar la información contenida en su estado de cuenta, de no hacerlo se asumirá su conformidad al respecto.

Cuando no reciba su estado de cuenta durante los 20 días siguientes de la fecha de corte, y no haya dado instrucciones para que no se le envíe, favor de solicitarlo en su sucursal.

En el caso de avisos de modificaciones al contrato de adhesión, recuerde que, si así lo decide, tiene derecho a solicitar la cancelación de su cuenta dentro de los 30 días naturales posteriores a la notificación recibida, sin responsabilidad alguna a su cargo cubriendo, en su caso, los adeudos que se hayan generado a la fecha.

Aviso de privacidad

Ponemos a su disposición el Aviso de Privacidad en www.banorte.com en el entendido de que su información será tratada con sujeción a los fines establecidos en el referido Aviso de Privacidad.

Consultas, Reclamaciones, y Aclaraciones

Banco Mercantil del Norte S.A. Institución de Banca Múltiple, Grupo Financiero Banorte recibe las consultas, reclamaciones o aclaraciones, a través de su **Unidad Especializada de Atención a Usuarios (UNE)**, ubicada en Av. Paseo de la Reforma 195 Piso 1, Colonia Cuauhtémoc, C.P. 06500, Alcaldía Cuauhtémoc, Ciudad de México, Correo electrónico: une@banorte.com, o al Teléfono: **800 627 2292** así como en cualquiera de sus sucursales. En el caso de no obtener una respuesta satisfactoria o en el caso de requerir consultar y/o comparar información sobre comisiones podrá acudir a la Comisión Nacional para la Protección y Defensa de los Usuarios de Servicios Financieros www.condusef.gob.mx con número telefónico de atención en la Ciudad de México **(55) 5340 0999** y desde el interior de la República el **800 999 8080**.

Línea Directa para su empresa:

Ciudad de México: (55) 5140 5640 | Monterrey: (81) 8156 9640 | Guadalajara: (33) 3669 9040 | Resto del país: 800 - DIRECTA (3473282) | Visita nuestra página: www.banorte.com
 Banco Mercantil del Norte S.A. Institución de Banca Múltiple Grupo Financiero Banorte, Av. Revolución No. 3000, Colonia La Primavera C.P.64830, Municipio Monterrey
 Nuevo Leon. RFC BMN930209927

Referencia de Abreviaturas

ABO	Abono	COM	Comisión	EDO	Estado	O/B	Otro Banco
ATM	Cajero Automático	CONS	Consulta	I.S.R	Impuesto Sobre la Renta	PZO	Plazo
BTE	Banorte	CPA	Compra	I.V.A	Impuesto al Valor Agregado	R.F.C	Registro Federal de Causantes
CAM	Cámara de compensación	CTA	Cuenta	INT	Interés (es)	REV	Reverso
CAP	Capital	DEP	Depósito	INTBC	Interbancaria	S.B.C	Saldo salvo Buen Cobro
CHEQ/CHQ	Cheque	DEV	Devolución	INV	Inversión	VEN	Ventanilla
CLABE	Clave Bancaria Estandarizada	DISP	Disposición/Dispersión	LIQ	Liquidación (Pago)		



Los productos anteriormente descritos se encuentran protegidos por el Instituto para la Protección del Ahorro Bancario (IPAB) hasta por un monto equivalente a 400,000 UDI por cliente, por Institución. Lo anterior de conformidad con las disposiciones legales que regulan a dicho Instituto. Vista la página www.ipab.org.mx

COMPROBANTE FISCAL DIGITAL ▼
0186151659 - ENLACE GLOBAL PM S/INTERESES
Folio Fiscal: E7B4BF0B-11D5-488B-A835-7CE9FB747057

No de Serie del Certificado del SAT: 00001000000507237013

No de Serie del Certificado del Emisor: 00001000000504876057

Fecha y hora de certificación: 2023-06-02T03:49:24

Lugar y fecha de elaboración: 64830 2023-05-31

Forma de pago: 03-Transferencia electrónica de fondos

Sello Digital del CFDI:

R47+/NmLXXgC1I9lhq2bXXCdbO44DkzMG+8Yi2i7h5hbtYYIYbKyJYeLqJHjsYO/WmBTTEzekHpdjXTxeysbcTZTwJpn5XRc8Nb+Mu+JwYy/iJbcVUfPLritiG1cshwWUNWZbIV5B3xcNTTaKGWRRRHkHon8EBJMM0ySpi/IfLv3WLEHXYU+kAwdXSj8a0q2fb/bU0mBCibCLaaVKrNZ1qz2MQJgU+m1BZNcZjG+WDhkTPgnfGprCgnC9HzulUabu7sxyELkY/xenIEZyNadwB2LdFL8Kgak+pkBm+ZpHnitMHpd/+reyOu1flCrmwNEPAUNzkqyQ1k0HaG1WeH2lg==

Sello del SAT:

AxVKz0NhNjfgGtcS8eHeFicZLCiYTIS7Pk6PKz57JKC5Uhx1w5WASu6SJBp/M9Er5MHizG5s3gijShtgHU/u20wUkvHqsRhiRmRrkLWNMPGsWN a8HMsdl8L3v0lvL32fAWbak8lU5PXRvVBm81UnqkoymDE5s5zxTrKa/RKaSC7MVzOb7YH4dVuZ1zy+yOYBUeJpjmRSFEI17cE75VbZWW/KX M84o6L3LpLayceaLy5SFD/Xp2f6meuKVKsHrtJsyDwkQdpUu0LUXD+erUhl1MeJHjYfmBV189mLdc5Rsi0p4W3FxWnXWOqLN7xTE/3pX1B2N 2ANbqBtK4dLhMx2A==

Cadena original del complemento de certificación:

||1.1|E7B4BF0B-11D5-488B-A835-7CE9FB747057|2023-06-02T03:49:24|DCD090706E42||R47+/NmLXXgC1I9lhq2bXXCdbO44DkzMG+8Yi2i7h5hbtYYIYbKyJYeLqJHjsYO/WmBTTEzekHpdjXTxeysbcTZTwJpn5XRc8Nb+Mu+JwYy/iJbcVUfPLritiG1cshwWUNWZbIV5B3xcNTTaKGWRRRHkHon8EBJMM0ySpi/IfLv3WLEHXYU+kAwdXSj8a0q2fb/bU0mBCibCLaaVKrNZ1qz2MQJgU+m1BZNcZjG+WDhkTPgnfGprCgnC9HzulUabu7sxyELkY/xenIEZyNadwB2LdFL8Kgak+pkBm+ZpHnitMHpd/+reyOu1flCrmwNEPAUNzkqyQ1k0HaG1WeH2lg==|00001000000507237013||

Versión CFDI: 4.0

Importe Total: CIENTO SETENTA Y CUATRO PESOS 00/100 M.N.

Unidad de Medida: E48-Unidad de servicio

Método de Pago: PUE-Pago en una sola exhibición

Lugar de Expedición: 64830

Régimen Fiscal: 601-General de Ley Personas Morales

Código Postal del Receptor: 44160

Régimen Fiscal del Receptor: 601-General de Ley Personas Morales

Uso del CFDI: G03-Gastos en general

Este documento es una representación impresa de un CFDI

Línea Directa para su empresa:

Ciudad de México: (55) 5140 5640 | Monterrey: (81) 8156 9640 | Guadalajara: (33) 3669 9040 | Resto del país: 800 - DIRECTA (3473282) | Visita nuestra página: www.banorte.com
 Banco Mercantil del Norte S.A. Institución de Banca Múltiple Grupo Financiero Banorte, Av. Revolución No. 3000, Colonia La Primavera C.P.64830, Municipio Monterrey
 Nuevo Leon. RFC BMN930209927

COMISION ESTATAL DE DERECHOS HUMANOS
 CALLE PEDRO MORENO 1616 ENT. 0 PISO 0 DEPTO. 0

AMERICANA
 GUADALAJARA JAL. C.P. 44160
 SUCURSAL: 0643 GUADALAJARA VALLARTA II
 TIPO DE ENVÍO: CUSTODIA



NO. DE CLIENTE: 1185303
 RFC: CED930224MP7

DATOS DE SUCURSAL:
 PLAZA: 9491 PLAZA GUADALAJARA
 DIRECCIÓN: VALLARTA ESQ GENERAL SAN MARTIN 1617 AMERICANA
 TELÉFONO: 6165600

INFORMACIÓN DEL PERIODO

Periodo Del 01/Mayo/2023 al 31/Mayo/2023

Fecha de corte 31/Mayo/2023

Moneda PESOS

RESUMEN INTEGRAL

Producto	No. de Cuenta	CLABE	Saldo anterior	Saldo al corte
ENLACE GLOBAL PM S/INTERESES	0174254089	072 320 00174254089 4	\$322,955.39	\$2,836.96
TOTAL			\$322,955.39	\$2,836.96

DETALLE
ENLACE GLOBAL PM S/INT. ▼
Resumen del periodo

Saldo inicial del periodo	\$ 322,955.39
+ Total de depósitos	\$ 10,647,423.90
- Total de retiros	\$ 10,966,120.17
+ Intereses Netos Ganados	\$ 0.00
- Total de comisiones Cobradas / Pagadas	\$ 1,226.00
- IVA sobre comisiones (16%)	\$ 196.16
- Intereses Cobrados / Pagados	\$ 0.00
Saldo actual	\$ 2,836.96
Saldo disponible al día*	\$ 2,836.96

Saldo Promedio

Saldo promedio mínimo	\$ 0.00
En el Periodo 01 May al 31 May:	\$ 90,644.68
Días que comprende el periodo	31

Intereses devengados

Tasa Bruta Anual	0.00%
Interés Tasa Bruta Anual	\$ 0.00
Retención de ISR	\$ 0.00
INTERESES NETOS GANADOS	\$ 0.00

Saldo no disponible al día

Depósitos de Cheques S.B.C.	\$ 0.00
Ret. Garantía Líquida	\$
Comisiones pendientes de aplicar	\$ 0.00
Compras no aplicadas	\$ 0.00
TOTAL	\$ 0.00

Resumen de comisiones

Cheques girados	6
Cheques girados sin comisión	6
Cheques girados con comisión	0
Importe de la comisión	\$ 0.00
Por cheques devueltos	\$ 0.00
Otras comisiones	\$ 1,226.00

ENLACE GLOBAL PM S/INTERESES

(Saldo inicial de \$322,955.39)

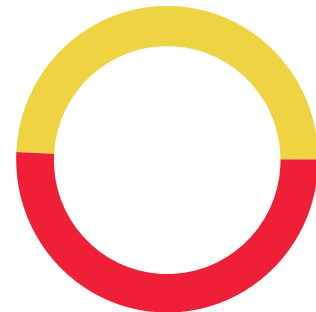

DEPÓSITOS	\$10,647,423.90
RETIROS	\$10,966,120.17
COMISIONES	\$1,226.00
OTROS CARGOS	\$196.16
SALDO FINAL	\$2,836.96

Línea Directa para su empresa:

Ciudad de México: (55) 5140 5640 | Monterrey: (81) 8156 9640 | Guadalajara: (33) 3669 9040 | Resto del país: 800 - DIRECTA (3473282) | Visita nuestra página: www.banorte.com
 Banco Mercantil del Norte S.A. Institución de Banca Múltiple Grupo Financiero Banorte, Av. Revolución No. 3000, Colonia La Primavera C.P.64830, Municipio Monterrey
 Nuevo Leon. RFC BMN930209927

DETALLE DE MOVIMIENTOS (PESOS) ▼
Enlace Global Pm S/Intereses

FECHA	DESCRIPCIÓN / ESTABLECIMIENTO	MONTO DEL DEPOSITO	MONTO DEL RETIRO	SALDO
30-ABR-23	SALDO ANTERIOR			322,955.39
02-MAY-23	Comision x Internet 1 Transferencias Tercero Banorte		3.00	322,952.39
02-MAY-23	IVA Com x Internet 1 Transferencias Tercero Banorte		0.48	322,951.91
02-MAY-23	Comision x Internet 1 Transferencias Tercero Banorte		3.00	322,948.91
02-MAY-23	IVA Com x Internet 1 Transferencias Tercero Banorte		0.48	322,948.43
04-MAY-23	RET OTROS 16995 NL		10,853.14	312,095.29
04-MAY-23	COM NL16995 C01 R 4		8.00	312,087.29
04-MAY-23	IVA. COM. NOMINA LINEA		1.28	312,086.01
04-MAY-23	COM NLINT16995 C02 R 1		2.00	312,084.01
04-MAY-23	IVA. COM. NOMINA LINEA INTERB		0.32	312,083.69
04-MAY-23	COMPRA SPEI NOMINA LINEA INTER 0115328 =REFERENCIA CTA/CLABE: 002320904499197175, 4263SPEI BCO:002 BENEF:GERARDO GARCIA BRISEN (DATO NO VERIF POR ESTA INST) EMISORA:16995 DEP.NOM.:8 OTROS CVE RASTREO: 59135913202305042273055797 RFC: ND IVA: 000000000000.00 BANAMEX HORA LIQ: 11:53:28		2,882.16	309,201.53
05-MAY-23	CHEQUE CAMARA 0005276 DEQS730910TS3		252,676.55	56,524.98
10-MAY-23	Comision x Internet 259 Transferencias Tercero Banorte		3.00	56,521.98
10-MAY-23	IVA Com x Internet 259 Transferencias Tercero Banorte		0.48	56,521.50
11-MAY-23	Comision x Internet 79 Transferencias Tercero Banorte		3.00	56,518.50
11-MAY-23	IVA Com x Internet 79 Transferencias Tercero Banorte		0.48	56,518.02
11-MAY-23	Comision x Internet 78 Transferencias Tercero Banorte		3.00	56,515.02
11-MAY-23	IVA Com x Internet 78 Transferencias Tercero Banorte		0.48	56,514.54
11-MAY-23	DEPOSITO DE CUENTA PROPIA 0000000111 , DE LA CUENTA 0190154938 Fondo Pension alim 1er Q mayo	13,408.30		69,922.84
11-MAY-23	DEPOSITO DE CUENTA PROPIA 0000000113 , DE LA CUENTA 0190154938 Fondo sedar 1er Q mayo	75,616.24		145,539.08
11-MAY-23	DEPOSITO DE CUENTA PROPIA 0000000114 , DE LA CUENTA 0190154938 Fondo pensiones 1ra Q mayo	1,748,918.75		1,894,457.83
11-MAY-23	DEPOSITO DE CUENTA PROPIA 0000000000 , DE LA CUENTA 0190154938 Fondo pago toka	287,416.40		2,181,874.23
11-MAY-23	DEPOSITO DE CUENTA PROPIA 0000000000 , DE LA CUENTA 0190154938 Fondo nomina 1ra mayo	2,120,457.75		4,302,331.98
11-MAY-23	COMPRA ORDEN DE PAGO SPEI 0000001 =REFERENCIA CTA/CLABE: 060320000971994004, BEM SPEI BCO:060 BENEF:COMISION ESTATAL DE DERECHOS HU (DATO NO VERIF POR ESTA INST), fondeo pago 1er Q mayo CVE RASTREO: 8846APR1202305112284954765 RFC: CED930224MP7 IVA: 000000000000.00 BANSI HORA LIQ: 12:47:59		1,748,918.75	2,553,413.23
11-MAY-23	COMISION ORDEN DE PAGO SPEI REFERENCIA: 0000001		5.00	2,553,408.23
11-MAY-23	I.V.A. ORDEN DE PAGO SPEI REFERENCIA: 0000001		0.80	2,553,407.43
11-MAY-23	COMPRA ORDEN DE PAGO SPEI 0094556 =REFERENCIA CTA/CLABE: 002180087005319970, BEM SPEI BCO:002 BENEF:SEDA (DATO NO VERIF POR ESTA INST), pago sedar 1er Q mayo CVE RASTREO: 8846APR1202305112284961088 RFC: IPE540101TSO IVA: 000000000000.00 BANAMEX HORA LIQ: 12:50:55		75,616.24	2,477,791.19
11-MAY-23	COMISION ORDEN DE PAGO SPEI REFERENCIA: 0094556		5.00	2,477,786.19
11-MAY-23	I.V.A. ORDEN DE PAGO SPEI REFERENCIA: 0094556		0.80	2,477,785.39
11-MAY-23	COMPRA ORDEN DE PAGO SPEI 0000115 =REFERENCIA CTA/CLABE: 646180138010050759, BEM SPEI BCO:646 BENEF:TOKA INTERNACIONAL SAPI DE C (DATO NO VERIF POR ESTA INST), Despensa 1ra Q mayo CVE RASTREO: 8846APR1202305112285457660 RFC: TIN090211JC9 IVA: 000000000000.00 STP HORA LIQ: 16:10:17		287,416.40	2,190,368.99
11-MAY-23	COMISION ORDEN DE PAGO SPEI REFERENCIA: 0000115		5.00	2,190,363.99
11-MAY-23	I.V.A. ORDEN DE PAGO SPEI REFERENCIA: 0000115		0.80	2,190,363.19
11-MAY-23	RETIRO DEP ELECTRONICO		11,644.14	2,178,719.05
11-MAY-23	RETIRO DEP ELECTRONICO		5,506.37	2,173,212.68
11-MAY-23	RETIRO DEP ELECTRONICO		12,820.47	2,160,392.21
11-MAY-23	RETIRO DEP ELECTRONICO		4,078.67	2,156,313.54
11-MAY-23	RETIRO DEP ELECTRONICO		3,692.15	2,152,621.39
11-MAY-23	RETIRO DEP ELECTRONICO		14,490.09	2,138,131.30
11-MAY-23	RETIRO DEP ELECTRONICO		2,265.20	2,135,866.10
11-MAY-23	RETIRO DEP ELECTRONICO		5,540.63	2,130,325.47
11-MAY-23	RETIRO DEP ELECTRONICO		6,615.44	2,123,710.03

Línea Directa para su empresa:

Ciudad de México: (55) 5140 5640 | Monterrey: (81) 8156 9640 | Guadalajara: (33) 3669 9040 | Resto del país: 800 - DIRECTA (3473282) | Visita nuestra página: www.banorte.com
 Banco Mercantil del Norte S.A. Institución de Banca Múltiple Grupo Financiero Banorte, Av. Revolución No. 3000, Colonia La Primavera C.P.64830, Municipio Monterrey
 Nuevo Leon. RFC BMN930209927

DETALLE DE MOVIMIENTOS (PESOS) (CONTINUACIÓN) ▼
Enlace Global Pm S/Intereses

FECHA	DESCRIPCIÓN / ESTABLECIMIENTO	MONTO DEL DEPOSITO	MONTO DEL RETIRO	SALDO
11-MAY-23	RETIRO DEP ELECTRONICO		3,348.25	2,120,361.78
11-MAY-23	RETIRO DEP ELECTRONICO		3,151.74	2,117,210.04
11-MAY-23	RETIRO DEP ELECTRONICO		16,674.14	2,100,535.90
11-MAY-23	RETIRO DEP ELECTRONICO		2,157.24	2,098,378.66
11-MAY-23	RETIRO DEP ELECTRONICO		13,828.41	2,084,550.25
11-MAY-23	RETIRO DEP ELECTRONICO		8,342.74	2,076,207.51
11-MAY-23	RETIRO DEP ELECTRONICO		1,556.75	2,074,650.76
11-MAY-23	RETIRO DEP ELECTRONICO		6,356.63	2,068,294.13
11-MAY-23	RETIRO DEP ELECTRONICO		22,636.92	2,045,657.21
11-MAY-23	RETIRO DEP ELECTRONICO		12,757.29	2,032,899.92
11-MAY-23	RETIRO DEP ELECTRONICO		12,253.39	2,020,646.53
11-MAY-23	RETIRO DEP ELECTRONICO		7,733.14	2,012,913.39
11-MAY-23	RETIRO DEP ELECTRONICO		4,420.34	2,008,493.05
11-MAY-23	RETIRO DEP ELECTRONICO DE LA EMISORA : 16995		1,937,977.12	70,515.93
11-MAY-23	COBRO COMISION 16995 052023		5.00	70,510.93
11-MAY-23	I.V.A.		0.80	70,510.13
11-MAY-23	COBRO COMISION 16995 052023		5.00	70,505.13
11-MAY-23	I.V.A.		0.80	70,504.33
11-MAY-23	COBRO COMISION 16995 052023		5.00	70,499.33
11-MAY-23	I.V.A.		0.80	70,498.53
11-MAY-23	COBRO COMISION 16995 052023		5.00	70,493.53
11-MAY-23	I.V.A.		0.80	70,492.73
11-MAY-23	COBRO COMISION 16995 052023		5.00	70,487.73
11-MAY-23	I.V.A.		0.80	70,486.93
11-MAY-23	COBRO COMISION 16995 052023		5.00	70,481.93
11-MAY-23	I.V.A.		0.80	70,481.13
11-MAY-23	COBRO COMISION 16995 052023		5.00	70,476.13
11-MAY-23	I.V.A.		0.80	70,475.33
11-MAY-23	COBRO COMISION 16995 052023		5.00	70,470.33
11-MAY-23	I.V.A.		0.80	70,469.53
11-MAY-23	COBRO COMISION 16995 052023		5.00	70,464.53
11-MAY-23	I.V.A.		0.80	70,463.73
11-MAY-23	COBRO COMISION 16995 052023		5.00	70,458.73
11-MAY-23	I.V.A.		0.80	70,457.93
11-MAY-23	COBRO COMISION 16995 052023		5.00	70,452.93
11-MAY-23	I.V.A.		0.80	70,452.13
11-MAY-23	COBRO COMISION 16995 052023		5.00	70,447.13
11-MAY-23	I.V.A.		0.80	70,446.33
11-MAY-23	COBRO COMISION 16995 052023		5.00	70,441.33
11-MAY-23	I.V.A.		0.80	70,440.53
11-MAY-23	COBRO COMISION 16995 052023		5.00	70,435.53
11-MAY-23	I.V.A.		0.80	70,434.73
11-MAY-23	COBRO COMISION 16995 052023		5.00	70,429.73
11-MAY-23	I.V.A.		0.80	70,428.93
11-MAY-23	COBRO COMISION 16995 052023		5.00	70,423.93
11-MAY-23	I.V.A.		0.80	70,423.13
11-MAY-23	COBRO COMISION 16995 052023		5.00	70,418.13
11-MAY-23	I.V.A.		0.80	70,417.33
11-MAY-23	COBRO COMISION 16995 052023		5.00	70,412.33
11-MAY-23	I.V.A.		0.80	70,411.53
11-MAY-23	COBRO COMISION 16995 052023		5.00	70,406.53
11-MAY-23	I.V.A.		0.80	70,405.73
11-MAY-23	COBRO COMISION 16995 052023		5.00	70,400.73
11-MAY-23	I.V.A.		0.80	70,399.93
11-MAY-23	COBRO COMISION 16995 052023		5.00	70,394.93

Línea Directa para su empresa:

Ciudad de México: (55) 5140 5640 | Monterrey: (81) 8156 9640 | Guadalajara: (33) 3669 9040 | Resto del país: 800 - DIRECTA (3473282) | Visita nuestra página: www.banorte.com
 Banco Mercantil del Norte S.A. Institución de Banca Múltiple Grupo Financiero Banorte, Av. Revolución No. 3000, Colonia La Primavera C.P.64830, Municipio Monterrey
 Nuevo Leon. RFC BMN930209927

DETALLE DE MOVIMIENTOS (PESOS) (CONTINUACIÓN) ▼
Enlace Global Pm S/Intereses

FECHA	DESCRIPCIÓN / ESTABLECIMIENTO	MONTO DEL DEPOSITO	MONTO DEL RETIRO	SALDO
18-MAY-23	COM NLINT16995 C01 R 1		2.00	1,169,476.37
18-MAY-23	IVA. COM. NOMINA LINEA INTERB		0.32	1,169,476.05
18-MAY-23	COMPRA SPEI NOMINA LINEA INTER 0153913 =REFERENCIA CTA/CLABE: 012180015080165664, 4263SPEI BCO:012 BENEF:BRENDA CITLALLI DOMINGUEZ FLORE (DATO NO VERIF POR ESTA INST) EMISORA:16995 DEP.NOM.:2 PAGO HONORARIOS CVE RASTREO: 59135913202305182299590449 RFC: ND IVA: 000000000000.00 BBVA BANCOMER HORA LIQ: 15:39:13		9,546.79	1,159,929.26
18-MAY-23	DEPOSITO DE CUENTA PROPIA 0000000001 , DE LA CUENTA 0190154938 Fondo para pagos isr	250,003.77		1,409,933.03
18-MAY-23	PAGO REFERENCIADO 539257013823 Impuesto Deposito Referenciado		3,687.00	1,406,246.03
18-MAY-23	PAGO REFERENCIADO 539257113823 Impuesto Deposito Referenciado		1,271,967.00	134,279.03
19-MAY-23	Comision x Internet 271 Transferencias Tercero Banorte		3.00	134,276.03
19-MAY-23	IVA Com x Internet 271 Transferencias Tercero Banorte		0.48	134,275.55
19-MAY-23	Comision x Internet 275 Transferencias Tercero Banorte		3.00	134,272.55
19-MAY-23	IVA Com x Internet 275 Transferencias Tercero Banorte		0.48	134,272.07
19-MAY-23	Comision x Internet 86 Transferencias Tercero Banorte		3.00	134,269.07
19-MAY-23	IVA Com x Internet 86 Transferencias Tercero Banorte		0.48	134,268.59
19-MAY-23	Comision x Internet 82 Transferencias Tercero Banorte		3.00	134,265.59
19-MAY-23	IVA Com x Internet 82 Transferencias Tercero Banorte		0.48	134,265.11
19-MAY-23	Comision x Internet 81 Transferencias Tercero Banorte		3.00	134,262.11
19-MAY-23	IVA Com x Internet 81 Transferencias Tercero Banorte		0.48	134,261.63
22-MAY-23	DEPOSITO DE CUENTA PROPIA 0000000001 , DE LA CUENTA 0190154938 fonde para asimilados	275,001.72		409,263.35
22-MAY-23	COM NLINT16995 C01 R 1		2.00	409,261.35
22-MAY-23	IVA. COM. NOMINA LINEA INTERB		0.32	409,261.03
22-MAY-23	COMPRA SPEI NOMINA LINEA INTER 0100315 =REFERENCIA CTA/CLABE: 012320015300151561, 4263SPEI BCO:012 BENEF:KAREN ANALI AVALOS REGALAD (DATO NO VERIF POR ESTA INST) EMISORA:16995 DEP.NOM.:2 PAGO HONORARIOS CVE RASTREO: 59135913202305222305228260 RFC: ND IVA: 000000000000.00 BBVA BANCOMER HORA LIQ: 10:03:15		20,000.00	389,261.03
22-MAY-23	RET PAGO HONORARIOS 16995 NL		20,000.00	369,261.03
22-MAY-23	COM NL16995 C02 R 1		2.00	369,259.03
22-MAY-23	IVA. COM. NOMINA LINEA		0.32	369,258.71
22-MAY-23	COM NLINT16995 C03 R 1		2.00	369,256.71
22-MAY-23	IVA. COM. NOMINA LINEA INTERB		0.32	369,256.39
22-MAY-23	COMPRA SPEI NOMINA LINEA INTER 0100814 =REFERENCIA CTA/CLABE: 012320029106721657, 4263SPEI BCO:012 BENEF:VIANNEY JULIETA ROMERO GONZALE (DATO NO VERIF POR ESTA INST) EMISORA:16995 DEP.NOM.:0 PAGO DE NOMINA CVE RASTREO: 59135913202305222305236536 RFC: ND IVA: 000000000000.00 BBVA BANCOMER HORA LIQ: 10:08:14		20,000.00	349,256.39
22-MAY-23	COM NLINT16995 C04 R 1		2.00	349,254.39
22-MAY-23	IVA. COM. NOMINA LINEA INTERB		0.32	349,254.07
22-MAY-23	COMPRA SPEI NOMINA LINEA INTER 0101309 =REFERENCIA CTA/CLABE: 127362001217619338, 4263SPEI BCO:127 BENEF:MARIA BELEN SAUCEDO LAR (DATO NO VERIF POR ESTA INST) EMISORA:16995 DEP.NOM.:2 PAGO HONORARIOS CVE RASTREO: 59135913202305222305245079 RFC: ND IVA: 000000000000.00 AZTECA HORA LIQ: 10:13:09		1,550.68	347,703.39
22-MAY-23	COM NLINT16995 C05 R 1		2.00	347,701.39
22-MAY-23	IVA. COM. NOMINA LINEA INTERB		0.32	347,701.07
22-MAY-23	COMPRA SPEI NOMINA LINEA INTER 0101812 =REFERENCIA CTA/CLABE: 012180015430407257, 4263SPEI BCO:012 BENEF:MARTHA ELENA SANCHEZ VER (DATO NO VERIF POR ESTA INST) EMISORA:16995 DEP.NOM.:2 PAGO HONORARIOS CVE RASTREO: 59135913202305222305253887 RFC: ND IVA: 000000000000.00 BBVA BANCOMER HORA LIQ: 10:18:12		2,750.64	344,950.43
22-MAY-23	RET PAGO HONORARIOS 16995 NL		15,005.35	329,945.08
22-MAY-23	COM NL16995 C06 R 1		2.00	329,943.08
22-MAY-23	IVA. COM. NOMINA LINEA		0.32	329,942.76
22-MAY-23	COM NLINT16995 C07 R 1		2.00	329,940.76
22-MAY-23	IVA. COM. NOMINA LINEA INTERB		0.32	329,940.44
22-MAY-23	RET PAGO HONORARIOS 16995 NL		8,045.24	321,895.20
22-MAY-23	COM NL16995 C08 R 1		2.00	321,893.20
22-MAY-23	IVA. COM. NOMINA LINEA		0.32	321,892.88

Línea Directa para su empresa:

Ciudad de México: (55) 5140 5640 | Monterrey: (81) 8156 9640 | Guadalajara: (33) 3669 9040 | Resto del país: 800 - DIRECTA (3473282) | Visita nuestra página: www.banorte.com
 Banco Mercantil del Norte S.A. Institución de Banca Múltiple Grupo Financiero Banorte, Av. Revolución No. 3000, Colonia La Primavera C.P.64830, Municipio Monterrey
 Nuevo Leon. RFC BMN930209927

DETALLE DE MOVIMIENTOS (PESOS) (CONTINUACIÓN) ▼
Enlace Global Pm S/Intereses

FECHA	DESCRIPCIÓN / ESTABLECIMIENTO	MONTO DEL DEPOSITO	MONTO DEL RETIRO	SALDO
22-MAY-23	COMPRA SPEI NOMINA LINEA INTER 0102335 =REFERENCIA CTA/CLABE: 012320015792489896, 4263SPEI BCO:012 BENEF:MARCO ANTONIO QUEZADA MEZ (DATO NO VERIF POR ESTA INST) EMISORA:16995 DEP.NOM.:2 PAGO HONORARIOS CVE RASTREO: 59135913202305222305264978 RFC: ND IVA: 000000000000.00 BBVA BANCOMER HORA LIQ: 10:23:35		11,929.49	309,963.39
22-MAY-23	RET PAGO HONORARIOS 16995 NL		31,851.32	278,112.07
22-MAY-23	COM NL16995 C09 R 1		2.00	278,110.07
22-MAY-23	IVA. COM. NOMINA LINEA		0.32	278,109.75
22-MAY-23	COM NLINT16995 C10 R 1		2.00	278,107.75
22-MAY-23	IVA. COM. NOMINA LINEA INTERB		0.32	278,107.43
22-MAY-23	RET PAGO HONORARIOS 16995 NL		20,000.00	258,107.43
22-MAY-23	COM NL16995 C11 R 1		2.00	258,105.43
22-MAY-23	IVA. COM. NOMINA LINEA		0.32	258,105.11
22-MAY-23	COMPRA SPEI NOMINA LINEA INTER 0103331 =REFERENCIA CTA/CLABE: 012180015185548089, 4263SPEI BCO:012 BENEF:JONATHAN FRANCISCO CARRILLO ROD (DATO NO VERIF POR ESTA INST) EMISORA:16995 DEP.NOM.:2 PAGO HONORARIOS CVE RASTREO: 59135913202305222305286369 RFC: ND IVA: 000000000000.00 BBVA BANCOMER HORA LIQ: 10:33:31		20,000.00	238,105.11
22-MAY-23	RET PAGO HONORARIOS 16995 NL		25,818.42	212,286.69
22-MAY-23	COM NL16995 C12 R 1		2.00	212,284.69
22-MAY-23	IVA. COM. NOMINA LINEA		0.32	212,284.37
22-MAY-23	COM NLINT16995 C13 R 1		2.00	212,282.37
22-MAY-23	IVA. COM. NOMINA LINEA INTERB		0.32	212,282.05
22-MAY-23	COMPRA SPEI NOMINA LINEA INTER 0103810 =REFERENCIA CTA/CLABE: 012320015432874279, 4263SPEI BCO:012 BENEF:MARIA DEL SOCORRO HERNANDEZ GAR (DATO NO VERIF POR ESTA INST) EMISORA:16995 DEP.NOM.:2 PAGO HONORARIOS CVE RASTREO: 59135913202305222305296157 RFC: ND IVA: 000000000000.00 BBVA BANCOMER HORA LIQ: 10:38:10		13,237.16	199,044.89
22-MAY-23	COM NLINT16995 C14 R 1		2.00	199,042.89
22-MAY-23	IVA. COM. NOMINA LINEA INTERB		0.32	199,042.57
22-MAY-23	COM NLINT16995 C15 R 1		2.00	199,040.57
22-MAY-23	IVA. COM. NOMINA LINEA INTERB		0.32	199,040.25
22-MAY-23	RET PAGO HONORARIOS 16995 NL		20,000.00	179,040.25
22-MAY-23	COM NL16995 C16 R 1		2.00	179,038.25
22-MAY-23	IVA. COM. NOMINA LINEA		0.32	179,037.93
22-MAY-23	COMPRA SPEI NOMINA LINEA INTER 0104812 =REFERENCIA CTA/CLABE: 012180015876182440, 4263SPEI BCO:012 BENEF:LAURA DANIELA MUNOZ ZEPED (DATO NO VERIF POR ESTA INST) EMISORA:16995 DEP.NOM.:2 PAGO HONORARIOS CVE RASTREO: 59135913202305222305317366 RFC: ND IVA: 000000000000.00 BBVA BANCOMER HORA LIQ: 10:48:12		9,546.79	169,491.14
22-MAY-23	COMPRA SPEI NOMINA LINEA INTER 0104812 =REFERENCIA CTA/CLABE: 002320904956669719, 4263SPEI BCO:002 BENEF:SERGIO VALENTE VAZQUE (DATO NO VERIF POR ESTA INST) EMISORA:16995 DEP.NOM.:2 PAGO HONORARIOS CVE RASTREO: 59135913202305222305317378 RFC: ND IVA: 000000000000.00 BANAMEX HORA LIQ: 10:48:12		11,190.79	158,300.35
22-MAY-23	RET PAGO HONORARIOS 16995 NL		25,000.48	133,299.87
22-MAY-23	COM NL16995 C17 R 1		2.00	133,297.87
22-MAY-23	IVA. COM. NOMINA LINEA		0.32	133,297.55
22-MAY-23	COM NLINT16995 C18 R 1		2.00	133,295.55
22-MAY-23	IVA. COM. NOMINA LINEA INTERB		0.32	133,295.23
22-MAY-23	COMPRA SPEI NOMINA LINEA INTER 0105313 =REFERENCIA CTA/CLABE: 137333104017153774, 4263SPEI BCO:137 BENEF:MARIA DEL PILAR JIMENEZ RODRIGU (DATO NO VERIF POR ESTA INST) EMISORA:16995 DEP.NOM.:2 PAGO HONORARIOS CVE RASTREO: 59135913202305222305326618 RFC: ND IVA: 000000000000.00 BANCOPPEL HORA LIQ: 10:53:13		1,250.23	132,045.00
22-MAY-23	COM NLINT16995 C19 R 1		2.00	132,043.00
22-MAY-23	IVA. COM. NOMINA LINEA INTERB		0.32	132,042.68
22-MAY-23	COM NLINT16995 C20 R 1		2.00	132,040.68
22-MAY-23	IVA. COM. NOMINA LINEA INTERB		0.32	132,040.36
22-MAY-23	COMPRA SPEI NOMINA LINEA INTER 0105811 =REFERENCIA CTA/CLABE: 012320015760946646, 4263SPEI BCO:012 BENEF:MIROSLAVA ESMERALDA YANEZ GAME (DATO NO VERIF POR ESTA INST) EMISORA:16995 DEP.NOM.:2 PAGO HONORARIOS CVE RASTREO: 59135913202305222305335633 RFC: ND IVA: 000000000000.00 BBVA BANCOMER HORA LIQ: 10:58:11		13,001.70	119,038.66

Línea Directa para su empresa:

Ciudad de México: (55) 5140 5640 | Monterrey: (81) 8156 9640 | Guadalajara: (33) 3669 9040 | Resto del país: 800 - DIRECTA (3473282) | Visita nuestra página: www.banorte.com
 Banco Mercantil del Norte S.A. Institución de Banca Múltiple Grupo Financiero Banorte, Av. Revolución No. 3000, Colonia La Primavera C.P.64830, Municipio Monterrey
 Nuevo Leon. RFC BMN930209927

DETALLE DE MOVIMIENTOS (PESOS) (CONTINUACIÓN) ▼
Enlace Global Pm S/Intereses

FECHA	DESCRIPCIÓN / ESTABLECIMIENTO	MONTO DEL DEPOSITO	MONTO DEL RETIRO	SALDO
29-MAY-23	COM NLINT16995 C04 R 1		2.00	2,121,013.30
29-MAY-23	IVA. COM. NOMINA LINEA INTERB		0.32	2,121,012.98
29-MAY-23	COM NLINT16995 C05 R 1		2.00	2,121,010.98
29-MAY-23	IVA. COM. NOMINA LINEA INTERB		0.32	2,121,010.66
29-MAY-23	COMPRA SPEI NOMINA LINEA INTER 0094318 =REFERENCIA CTA/CLABE: 002320701805887188, 4263SPEI BCO:002 BENEF:GUILLERMO DE LEON RIO (DATO NO VERIF POR ESTA INST) EMISORA:16995 DEP.NOM.:0 PAGO DE NOMINA CVE RASTREO: 59135913202305292316618614 RFC: ND IVA: 000000000000.00 BANAMEX HORA LIQ: 09:43:18		4,133.54	2,116,877.12
29-MAY-23	COMPRA SPEI NOMINA LINEA INTER 0094318 =REFERENCIA CTA/CLABE: 127320013002251041, 4263SPEI BCO:127 BENEF:JOSE LUIS ESPARZA RUI (DATO NO VERIF POR ESTA INST) EMISORA:16995 DEP.NOM.:0 PAGO DE NOMINA CVE RASTREO: 59135913202305292316618618 RFC: ND IVA: 000000000000.00 AZTECA HORA LIQ: 09:43:18		3,697.65	2,113,179.47
29-MAY-23	COM NLINT16995 C06 R 1		2.00	2,113,177.47
29-MAY-23	IVA. COM. NOMINA LINEA INTERB		0.32	2,113,177.15
29-MAY-23	COM NLINT16995 C07 R 1		2.00	2,113,175.15
29-MAY-23	IVA. COM. NOMINA LINEA INTERB		0.32	2,113,174.83
29-MAY-23	COM NLINT16995 C08 R 1		2.00	2,113,172.83
29-MAY-23	IVA. COM. NOMINA LINEA INTERB		0.32	2,113,172.51
29-MAY-23	COM NLINT16995 C09 R 1		2.00	2,113,170.51
29-MAY-23	IVA. COM. NOMINA LINEA INTERB		0.32	2,113,170.19
29-MAY-23	COMPRA SPEI NOMINA LINEA INTER 0094810 =REFERENCIA CTA/CLABE: 002320904860605131, 4263SPEI BCO:002 BENEF:KAREN JANNETTE GARCIA GOME (DATO NO VERIF POR ESTA INST) EMISORA:16995 DEP.NOM.:0 PAGO DE NOMINA CVE RASTREO: 59135913202305292316627118 RFC: ND IVA: 000000000000.00 BANAMEX HORA LIQ: 09:48:10		4,024.43	2,109,145.76
29-MAY-23	COMPRA SPEI NOMINA LINEA INTER 0094810 =REFERENCIA CTA/CLABE: 137320103619733438, 4263SPEI BCO:137 BENEF:ISMAEL GALVEZ CASTELLANO (DATO NO VERIF POR ESTA INST) EMISORA:16995 DEP.NOM.:0 PAGO DE NOMINA CVE RASTREO: 59135913202305292316627119 RFC: ND IVA: 000000000000.00 BANCOPPEL HORA LIQ: 09:48:10		2,757.20	2,106,388.56
29-MAY-23	COMPRA SPEI NOMINA LINEA INTER 0094811 =REFERENCIA CTA/CLABE: 002320904499197175, 4263SPEI BCO:002 BENEF:GERARDO GARCIA BRISEN (DATO NO VERIF POR ESTA INST) EMISORA:16995 DEP.NOM.:0 PAGO DE NOMINA CVE RASTREO: 59135913202305292316627176 RFC: ND IVA: 000000000000.00 BANAMEX HORA LIQ: 09:48:11		720.81	2,105,667.75
29-MAY-23	COMPRA SPEI NOMINA LINEA INTER 0094811 =REFERENCIA CTA/CLABE: 012320012958858099, 4263SPEI BCO:012 BENEF:ALMA DELIA ESPINOZA LICO (DATO NO VERIF POR ESTA INST) EMISORA:16995 DEP.NOM.:0 PAGO DE NOMINA CVE RASTREO: 59135913202305292316627177 RFC: ND IVA: 000000000000.00 BBVA BANCOMER HORA LIQ: 09:48:11		14,567.15	2,091,100.60
29-MAY-23	COM NLINT16995 C10 R 1		2.00	2,091,098.60
29-MAY-23	IVA. COM. NOMINA LINEA INTERB		0.32	2,091,098.28
29-MAY-23	COM NLINT16995 C11 R 1		2.00	2,091,096.28
29-MAY-23	IVA. COM. NOMINA LINEA INTERB		0.32	2,091,095.96
29-MAY-23	COMPRA SPEI NOMINA LINEA INTER 0095314 =REFERENCIA CTA/CLABE: 014320606283632394, 4263SPEI BCO:014 BENEF:MARA ANDREA GUZMAN LOPE (DATO NO VERIF POR ESTA INST) EMISORA:16995 DEP.NOM.:0 PAGO DE NOMINA CVE RASTREO: 59135913202305292316635917 RFC: ND IVA: 000000000000.00 SANTANDER HORA LIQ: 09:53:14		4,003.38	2,087,092.58
29-MAY-23	COMPRA SPEI NOMINA LINEA INTER 0095315 =REFERENCIA CTA/CLABE: 012320015204089807, 4263SPEI BCO:012 BENEF:JOSE MANUEL LOPEZ AGUILA (DATO NO VERIF POR ESTA INST) EMISORA:16995 DEP.NOM.:0 PAGO DE NOMINA CVE RASTREO: 59135913202305292316635923 RFC: ND IVA: 000000000000.00 BBVA BANCOMER HORA LIQ: 09:53:15		3,206.61	2,083,885.97
29-MAY-23	COM NLINT16995 C12 R 1		2.00	2,083,883.97
29-MAY-23	IVA. COM. NOMINA LINEA INTERB		0.32	2,083,883.65
29-MAY-23	COM NLINT16995 C13 R 1		2.00	2,083,881.65
29-MAY-23	IVA. COM. NOMINA LINEA INTERB		0.32	2,083,881.33
29-MAY-23	COMPRA SPEI NOMINA LINEA INTER 0095816 =REFERENCIA CTA/CLABE: 012323015242162741, 4263SPEI BCO:012 BENEF:DORIS LEO LOPEZ CUADRO (DATO NO VERIF POR ESTA INST) EMISORA:16995 DEP.NOM.:0 PAGO DE NOMINA CVE RASTREO: 59135913202305292316645061 RFC: ND IVA: 000000000000.00 BBVA BANCOMER HORA LIQ: 09:58:16		16,751.20	2,067,130.13

Línea Directa para su empresa:

Ciudad de México: (55) 5140 5640 | Monterrey: (81) 8156 9640 | Guadalajara: (33) 3669 9040 | Resto del país: 800 - DIRECTA (3473282) | Visita nuestra página: www.banorte.com
 Banco Mercantil del Norte S.A. Institución de Banca Múltiple Grupo Financiero Banorte, Av. Revolución No. 3000, Colonia La Primavera C.P.64830, Municipio Monterrey
 Nuevo Leon. RFC BMN930209927

DETALLE DE MOVIMIENTOS (PESOS) (CONTINUACIÓN) ▼
Enlace Global Pm S/Intereses

FECHA	DESCRIPCIÓN / ESTABLECIMIENTO	MONTO DEL DEPOSITO	MONTO DEL RETIRO	SALDO
29-MAY-23	COMPRA SPEI NOMINA LINEA INTER 0095817 =REFERENCIA CTA/CLABE: 127320013005318732, 4263SPEI BCO:127 BENEF:ALONSO MENDOZA DIA (DATO NO VERIF POR ESTA INST) EMISORA:16995 DEP.NOM.:0 PAGO DE NOMINA CVE RASTREO: 59135913202305292316645075 RFC: ND IVA: 000000000000.00 AZTECA HORA LIQ: 09:58:17		2,183.69	2,064,946.44
29-MAY-23	COM NLINT16995 C14 R 1		2.00	2,064,944.44
29-MAY-23	IVA. COM. NOMINA LINEA INTERB		0.32	2,064,944.12
29-MAY-23	COMPRA SPEI NOMINA LINEA INTER 0100309 =REFERENCIA CTA/CLABE: 014320605659426410, 4263SPEI BCO:014 BENEF:JORGE MESTAS IBARR (DATO NO VERIF POR ESTA INST) EMISORA:16995 DEP.NOM.:0 PAGO DE NOMINA CVE RASTREO: 59135913202305292316653833 RFC: ND IVA: 000000000000.00 SANTANDER HORA LIQ: 10:03:09		13,905.47	2,051,038.65
29-MAY-23	COM NLINT16995 C15 R 1		2.00	2,051,036.65
29-MAY-23	IVA. COM. NOMINA LINEA INTERB		0.32	2,051,036.33
29-MAY-23	COMPRA SPEI NOMINA LINEA INTER 0101316 =REFERENCIA CTA/CLABE: 002320701112376874, 4263SPEI BCO:002 BENEF:CARLOS EDUARDO NAVARRO ROM (DATO NO VERIF POR ESTA INST) EMISORA:16995 DEP.NOM.:0 PAGO DE NOMINA CVE RASTREO: 59135913202305292316675217 RFC: ND IVA: 000000000000.00 BANAMEX HORA LIQ: 10:13:16		8,206.79	2,042,829.54
29-MAY-23	COM NLINT16995 C16 R 1		2.00	2,042,827.54
29-MAY-23	IVA. COM. NOMINA LINEA INTERB		0.32	2,042,827.22
29-MAY-23	COM NLINT16995 C17 R 1		2.00	2,042,825.22
29-MAY-23	IVA. COM. NOMINA LINEA INTERB		0.32	2,042,824.90
29-MAY-23	COM NLINT16995 C18 R 1		2.00	2,042,822.90
29-MAY-23	IVA. COM. NOMINA LINEA INTERB		0.32	2,042,822.58
29-MAY-23	COMPRA SPEI NOMINA LINEA INTER 0102315 =REFERENCIA CTA/CLABE: 012320015046036102, 4263SPEI BCO:012 BENEF:MARIA GEORGINA PENA DELGADILL (DATO NO VERIF POR ESTA INST) EMISORA:16995 DEP.NOM.:0 PAGO DE NOMINA CVE RASTREO: 59135913202305292316695561 RFC: ND IVA: 000000000000.00 BBVA BANCOMER HORA LIQ: 10:23:15		12,330.45	2,030,492.13
29-MAY-23	COMPRA SPEI NOMINA LINEA INTER 0102315 =REFERENCIA CTA/CLABE: 012180015518468891, 4263SPEI BCO:012 BENEF:JAVIER ORTEGA PONC (DATO NO VERIF POR ESTA INST) EMISORA:16995 DEP.NOM.:0 PAGO DE NOMINA CVE RASTREO: 59135913202305292316695562 RFC: ND IVA: 000000000000.00 BBVA BANCOMER HORA LIQ: 10:23:15		1,611.62	2,028,880.51
29-MAY-23	COMPRA SPEI NOMINA LINEA INTER 0102316 =REFERENCIA CTA/CLABE: 014320605847526083, 4263SPEI BCO:014 BENEF:IRAM PENA CORTE (DATO NO VERIF POR ESTA INST) EMISORA:16995 DEP.NOM.:0 PAGO DE NOMINA CVE RASTREO: 59135913202305292316695573 RFC: ND IVA: 000000000000.00 SANTANDER HORA LIQ: 10:23:16		12,939.30	2,015,941.21
29-MAY-23	COM NLINT16995 C19 R 1		2.00	2,015,939.21
29-MAY-23	IVA. COM. NOMINA LINEA INTERB		0.32	2,015,938.89
29-MAY-23	COM NLINT16995 C20 R 1		2.00	2,015,936.89
29-MAY-23	IVA. COM. NOMINA LINEA INTERB		0.32	2,015,936.57
29-MAY-23	COM NLINT16995 C21 R 1		2.00	2,015,934.57
29-MAY-23	IVA. COM. NOMINA LINEA INTERB		0.32	2,015,934.25
29-MAY-23	COMPRA SPEI NOMINA LINEA INTER 0102816 =REFERENCIA CTA/CLABE: 002320701600421231, 4263SPEI BCO:002 BENEF:LUIS ALONSO RAMIREZ RODRIGUE (DATO NO VERIF POR ESTA INST) EMISORA:16995 DEP.NOM.:0 PAGO DE NOMINA CVE RASTREO: 59135913202305292316707217 RFC: ND IVA: 000000000000.00 BANAMEX HORA LIQ: 10:28:16		7,788.01	2,008,146.24
29-MAY-23	COMPRA SPEI NOMINA LINEA INTER 0102816 =REFERENCIA CTA/CLABE: 012320015485767702, 4263SPEI BCO:012 BENEF:GERARDO SANDOVAL ALVARE (DATO NO VERIF POR ESTA INST) EMISORA:16995 DEP.NOM.:0 PAGO DE NOMINA CVE RASTREO: 59135913202305292316707229 RFC: ND IVA: 000000000000.00 BBVA BANCOMER HORA LIQ: 10:28:16		3,916.03	2,004,230.21
29-MAY-23	COMPRA SPEI NOMINA LINEA INTER 0102816 =REFERENCIA CTA/CLABE: 030320071038401017, 4263SPEI BCO:030 BENEF:JAVIER PERLASCA CHAVE (DATO NO VERIF POR ESTA INST) EMISORA:16995 DEP.NOM.:0 PAGO DE NOMINA CVE RASTREO: 59135913202305292316707231 RFC: ND IVA: 000000000000.00 BAJIO HORA LIQ: 10:28:16		22,818.92	1,981,411.29
29-MAY-23	CARGO DEP ELEC N L 16995		1,953,082.70	28,328.59
29-MAY-23	COM NL16995 C22 R 276		552.00	27,776.59
29-MAY-23	IVA. COM. NOMINA LINEA		88.32	27,688.27
29-MAY-23	DEV.NOMINA EN LINEA 16995	20,106.36		47,794.63
29-MAY-23	IVA. COM. NOMINA LINEA		0.32	47,794.31

Línea Directa para su empresa:

Ciudad de México: (55) 5140 5640 | Monterrey: (81) 8156 9640 | Guadalajara: (33) 3669 9040 | Resto del país: 800 - DIRECTA (3473282) | Visita nuestra página: www.banorte.com
 Banco Mercantil del Norte S.A. Institución de Banca Múltiple Grupo Financiero Banorte, Av. Revolución No. 3000, Colonia La Primavera C.P.64830, Municipio Monterrey
 Nuevo Leon. RFC BMN930209927

DETALLE DE MOVIMIENTOS (PESOS) (CONTINUACIÓN) ▼
Enlace Global Pm S/Intereses

FECHA	DESCRIPCIÓN / ESTABLECIMIENTO	MONTO DEL DEPOSITO	MONTO DEL RETIRO	SALDO
29-MAY-23	CARGO DEP ELEC N L 16995		7,208.93	40,585.38
29-MAY-23	COM NL16995 C23 R 1		2.00	40,583.38
29-MAY-23	DEPOSITO DE CUENTA PROPIA 0000000001, DE LA CUENTA 0190154938 fondeo 2q mayo despensa	288,874.38		329,457.76
29-MAY-23	COMPRA ORDEN DE PAGO SPEI 1782787 =REFERENCIA CTA/CLABE: 646180138010050759, BEM SPEI BCO:646 BENEF:TOKA INTERNACIONAL SAPI DE C (DATO NO VERIF POR ESTA INST), Despensa 2Q mayo 2023 CVE RASTREO: 8846APR2202305292317044697 RFC: TIN090211JC9 IVA: 000000000000.00 STP HORA LIQ: 12:52:54		288,871.57	40,586.19
29-MAY-23	COMISION ORDEN DE PAGO SPEI REFERENCIA: 1782787		5.00	40,581.19
29-MAY-23	I.V.A. ORDEN DE PAGO SPEI REFERENCIA: 1782787		0.80	40,580.39
29-MAY-23	CHEQUE PAGADO 0005282		6,411.50	34,168.89
29-MAY-23	COMPRA ORDEN DE PAGO SPEI 0000291 =REFERENCIA CTA/CLABE: 012320004810242489, BEM SPEI BCO:012 BENEF:GERARDO ELIZALDE SANGUIN (DATO NO VERIF POR ESTA INST), Reparacion aire acondicionado CVE RASTREO: 8846APR2202305292317169167 RFC: EISG600508E34 IVA: 000000000000.00 BBVA BANCOMER HORA LIQ: 13:39:32		4,477.81	29,691.08
29-MAY-23	COMISION ORDEN DE PAGO SPEI REFERENCIA: 0000291		5.00	29,686.08
29-MAY-23	I.V.A. ORDEN DE PAGO SPEI REFERENCIA: 0000291		0.80	29,685.28
30-MAY-23	DEPOSITO DE CUENTA PROPIA 0000000125, DE LA CUENTA 0190154938 fondeo pago 2Q SEDAR	76,259.45		105,944.73
30-MAY-23	DEPOSITO DE CUENTA PROPIA 0000000126, DE LA CUENTA 0190154938 Fondeo pago pensiones 2Q mayo	1,758,818.28		1,864,763.01
30-MAY-23	COMPRA ORDEN DE PAGO SPEI 0094556 =REFERENCIA CTA/CLABE: 002180087005319970, BEM SPEI BCO:002 BENEF:SEDA (DATO NO VERIF POR ESTA INST), pago SEDAR 2Q mayo 2023 CVE RASTREO: 8846APR2202305302318536850 RFC: IPES40101TSO IVA: 000000000000.00 BANAMEX HORA LIQ: 09:14:29		76,237.78	1,788,525.23
30-MAY-23	COMISION ORDEN DE PAGO SPEI REFERENCIA: 0094556		5.00	1,788,520.23
30-MAY-23	I.V.A. ORDEN DE PAGO SPEI REFERENCIA: 0094556		0.80	1,788,519.43
30-MAY-23	COMPRA ORDEN DE PAGO SPEI 0000126 =REFERENCIA CTA/CLABE: 060320000971994004, BEM SPEI BCO:060 BENEF:COMISION ESTATAL DE DERECHOS HU (DATO NO VERIF POR ESTA INST), Fondeo pago pensiones 2Q mayo 2023 CVE RASTREO: 8846APR2202305302318536852 RFC: CED930224MP7 IVA: 000000000000.00 BANSI HORA LIQ: 09:14:29		1,758,818.28	29,701.15
30-MAY-23	COMISION ORDEN DE PAGO SPEI REFERENCIA: 0000126		5.00	29,696.15
30-MAY-23	I.V.A. ORDEN DE PAGO SPEI REFERENCIA: 0000126		0.80	29,695.35
30-MAY-23	CARGO DEP ELEC N L 16995		12,897.43	16,797.92
30-MAY-23	COM NL16995 C01 R 1		2.00	16,795.92
30-MAY-23	IVA. COM. NOMINA LINEA		0.32	16,795.60
31-MAY-23	Comision x Internet 69 Transferencias Tercero Banorte		3.00	16,792.60
31-MAY-23	IVA Com x Internet 69 Transferencias Tercero Banorte		0.48	16,792.12
31-MAY-23	Comision x Internet 91 Transferencias Tercero Banorte		3.00	16,789.12
31-MAY-23	IVA Com x Internet 91 Transferencias Tercero Banorte		0.48	16,788.64
31-MAY-23	Comision x Internet 88 Transferencias Tercero Banorte		3.00	16,785.64
31-MAY-23	IVA Com x Internet 88 Transferencias Tercero Banorte		0.48	16,785.16
31-MAY-23	COMPRA ORDEN DE PAGO SPEI 0000129 =REFERENCIA CTA/CLABE: 030320900014050265, BEM SPEI BCO:030 BENEF:Marcela Sandoval Gome (DATO NO VERIF POR ESTA INST), pension alimeticia CVE RASTREO: 8846APR2202305312322814728 RFC: SAGM771110934 IVA: 000000000000.00 BAJIO HORA LIQ: 16:30:22		4,374.76	12,410.40
31-MAY-23	COMISION ORDEN DE PAGO SPEI REFERENCIA: 0000129		5.00	12,405.40
31-MAY-23	I.V.A. ORDEN DE PAGO SPEI REFERENCIA: 0000129		0.80	12,404.60
31-MAY-23	COMPRA ORDEN DE PAGO SPEI 0000129 =REFERENCIA CTA/CLABE: 012320015847744855, BEM SPEI BCO:012 BENEF:Ma de Jesus Luna Pere (DATO NO VERIF POR ESTA INST), pension alimeticia CVE RASTREO: 8846APR2202305312322814736 RFC: LUPJ710829KKO IVA: 000000000000.00 BBVA BANCOMER HORA LIQ: 16:30:22		4,829.80	7,574.80
31-MAY-23	COMISION ORDEN DE PAGO SPEI REFERENCIA: 0000129		5.00	7,569.80
31-MAY-23	I.V.A. ORDEN DE PAGO SPEI REFERENCIA: 0000129		0.80	7,569.00
31-MAY-23	COMPRA ORDEN DE PAGO SPEI 0000129 =REFERENCIA CTA/CLABE: 127320013407053378, BEM SPEI BCO:127 BENEF:Griselda Janette Castillo Torre (DATO NO VERIF POR ESTA INST), pension alimeticia CVE RASTREO: 8846APR2202305312322814779 RFC: CATG7507054U7 IVA: 000000000000.00 AZTECA HORA LIQ: 16:30:22		4,374.76	3,194.24

Línea Directa para su empresa:

Ciudad de México: (55) 5140 5640 | Monterrey: (81) 8156 9640 | Guadalajara: (33) 3669 9040 | Resto del país: 800 - DIRECTA (3473282) | Visita nuestra página: www.banorte.com
 Banco Mercantil del Norte S.A. Institución de Banca Múltiple Grupo Financiero Banorte, Av. Revolución No. 3000, Colonia La Primavera C.P.64830, Municipio Monterrey
 Nuevo Leon. RFC BMN930209927

DETALLE DE MOVIMIENTOS (PESOS) (CONTINUACIÓN) ▼
Enlace Global Pm S/Intereses

FECHA	DESCRIPCIÓN / ESTABLECIMIENTO	MONTO DEL DEPOSITO	MONTO DEL RETIRO	SALDO
31-MAY-23	COMISION ORDEN DE PAGO SPEI REFERENCIA: 0000129		5.00	3,189.24
31-MAY-23	I.V.A. ORDEN DE PAGO SPEI REFERENCIA: 0000129		0.80	3,188.44
31-MAY-23	Comision x Internet 092 Transferencias Tercero Banorte		3.00	3,185.44
31-MAY-23	IVA Com x Internet 092 Transferencias Tercero Banorte		0.48	3,184.96
31-MAY-23	COMISION POR RENTA MENSUAL RENTA BEM INTERNET MES MAYO 0000020657		300.00	2,884.96
31-MAY-23	IVA POR RENTA MENSUAL RENTA BEM INTERNET MES MAYO 0000020657		48.00	2,836.96

OTROS ▼
Informe de Depósitos en efectivo (IDE) mayores a \$15,000 pesos

Mes:	MAYO de 2023
Excedentes de depósitos	\$ 4,620.05
Tipo de Cambio	\$ 17.5605
Resumen por cliente del ejercicio 2023	
Monto de excedente de depósitos	\$ 18,289.79

***Los depósitos en efectivo presentados en el presente informe son aquellos que exceden la cantidad de \$15,000 (Quince mil pesos 00/100) de forma acumulada en todas las cuentas bajo titularidad del cliente dentro de un mes calendario.**

Advertencia: Incumplir sus obligaciones le puede generar comisiones.
El presente estado de cuenta no es un comprobante fiscal.

La fecha de corte coincide con la fecha de terminación del periodo que se señala en el presente estado de cuenta. Las operaciones efectuadas durante los días no laborales o después de la hora de corte de fin de día serán consideradas en nuestra contabilidad como realizadas en el siguiente día hábil bancario. Usted dispone de 90 días después de la fecha de corte para objetar la información contenida en su estado de cuenta, de no hacerlo se asumirá su conformidad al respecto.

Cuando no reciba su estado de cuenta durante los 20 días siguientes de la fecha de corte, y no haya dado instrucciones para que no se le envíe, favor de solicitarlo en su sucursal.

En el caso de avisos de modificaciones al contrato de adhesión, recuerde que, si así lo decide, tiene derecho a solicitar la cancelación de su cuenta dentro de los 30 días naturales posteriores a la notificación recibida, sin responsabilidad alguna a su cargo cubriendo, en su caso, los adeudos que se hayan generado a la fecha.

Aviso de privacidad

Ponemos a su disposición el Aviso de Privacidad en www.banorte.com en el entendido de que su información será tratada con sujeción a los fines establecidos en el referido Aviso de Privacidad.

Consultas, Reclamaciones, y Aclaraciones

Banco Mercantil del Norte S.A. Institución de Banca Múltiple, Grupo Financiero Banorte recibe las consultas, reclamaciones o aclaraciones, a través de su **Unidad Especializada de Atención a Usuarios (UNE)**, ubicada en Av. Paseo de la Reforma 195 Piso 1, Colonia Cuauhtémoc, C.P. 06500, Alcaldía Cuauhtémoc, Ciudad de México, Correo electrónico: une@banorte.com, o al Teléfono: **800 627 2292** así como en cualquiera de sus sucursales. En el caso de no obtener una respuesta satisfactoria o en el caso de requerir consultar y/o comparar información sobre comisiones podrá acudir a la Comisión Nacional para la Protección y Defensa de los Usuarios de Servicios Financieros www.condusef.gob.mx con número telefónico de atención en la Ciudad de México **(55) 5340 0999** y desde el interior de la República el **800 999 8080**.

Referencia de Abreviaturas

ABO	Abono	COM	Comisión	EDO	Estado	O/B	Otro Banco
ATM	Cajero Automático	CONS	Consulta	I.S.R	Impuesto Sobre la Renta	PZO	Plazo
BTE	Banorte	CPA	Compra	I.V.A	Impuesto al Valor Agregado	R.F.C	Registro Federal de Causantes
CAM	Cámara de compensación	CTA	Cuenta	INT	Interés (es)	REV	Reverso
CAP	Capital	DEP	Depósito	INTBC	Interbancaria	S.B.C	Saldo salvo Buen Cobro
CHEQ/CHQ	Cheque	DEV	Devolución	INV	Inversión	VEN	Ventanilla
CLABE	Clave Bancaria Estandarizada	DISP	Disposición/Dispersión	LIQ	Liquidación (Pago)		

Línea Directa para su empresa:

Ciudad de México: (55) 5140 5640 | Monterrey: (81) 8156 9640 | Guadalajara: (33) 3669 9040 | Resto del país: 800 - DIRECTA (3473282) | Visita nuestra página: www.banorte.com
 Banco Mercantil del Norte S.A. Institución de Banca Múltiple Grupo Financiero Banorte, Av. Revolución No. 3000, Colonia La Primavera C.P.64830, Municipio Monterrey
 Nuevo Leon. RFC BMN930209927



Los productos anteriormente descritos se encuentran protegidos por el Instituto para la Protección del Ahorro Bancario (IPAB) hasta por un monto equivalente a 400,000 UDI por cliente, por Institución. Lo anterior de conformidad con las disposiciones legales que regulan a dicho Instituto. Vista la página www.ipab.org.mx

COMPROBANTE FISCAL DIGITAL ▼

0174254089 - ENLACE GLOBAL PM S/INTERESES

Folio Fiscal: 8C9243E8-02CC-4240-895C-320E54F66B79

No de Serie del Certificado del SAT: 00001000000507237013

No de Serie del Certificado del Emisor: 00001000000504876057

Fecha y hora de certificación: 2023-06-02T03:23:56

Lugar y fecha de elaboración: 64830 2023-05-31

Forma de pago: 03-Transferencia electrónica de fondos

Sello Digital del CFDI:

ZZIU61atC1Ld4cvWae6ROXuxDKMII4AOYWcmezYqsKTYuLfrNDEVfeoxeVpyqOjExzlG7ebKQcsXbcRuV0P2VAf6hHGUXC1elVL7G2uBe/r54pHfpgEpmnhAyhuNIDf4PIbMC1S6V6DBRz2Wd6E9NV2rmvaUYbs6mWuv5IMo06JV2CM1QI57zo/WidOzQgFmdCcg60bX0Xc1P2I3E3uQ7Dd0qn9QcBte6Sg21g31jH/MpPiX8/Z6M42vmHPdBw9MXB/Rk5TBrr61NcULrhwnOnVrJBW6sLPI7N3hFVApk45zoA2DKHalsDBrqh1Qe2R/BOJUPVZp67/7/tEWGogBKQ==

Sello del SAT:

Uazmus4b1b2lGhKwWVVPvbKCCNobqNrrC8CC2NRA7IfTfsY/sOGyZWkUk/X3BCW2ChSABIDRfeRapi5SGS2C+w9cRt5PEUlvRM//sZcQB9FcXaudCbTDFYZH+w6yOlvgOumm4CJdP2GfopFP8KHt1tBKOjfnkHtNWDVvwtNPSCCn3vDpHlyaza+eee6k/YVAXdSI0xYuyYPAEIAAsC4BjpuLgV/g7Fxmtn3u8Dn/THgXz0OaChr5F4fimujsQG0Za2Ui2a26YAkdc5iRAti2Xr0zlwW4LayK4JwQdd5+9f6zFzS46OMhcK8n4X/US3Cyn7qmOao5ynov6mfry3Q==

**Cadena original del complemento de certificación:**

||1.1|8C9243E8-02CC-4240-895C-320E54F66B79|2023-06-02T03:23:56|DCD090706E42||ZZIU61atC1Ld4cvWae6ROXuxDKMII4AOYWcmezYqsKTYuLfrNDEVfeoxeVpyqOjExzlG7ebKQcsXbcRuV0P2VAf6hHGUXC1elVL7G2uBe/r54pHfpgEpmnhAyhuNIDf4PIbMC1S6V6DBRz2Wd6E9NV2rmvaUYbs6mWuv5IMo06JV2CM1QI57zo/WidOzQgFmdCcg60bX0Xc1P2I3E3uQ7Dd0qn9QcBte6Sg21g31jH/MpPiX8/Z6M42vmHPdBw9MXB/Rk5TBrr61NcULrhwnOnVrJBW6sLPI7N3hFVApk45zoA2DKHalsDBrqh1Qe2R/BOJUPVZp67/7/tEWGogBKQ==|00001000000507237013||

Versión CFDI: 4.0

Importe Total: UN MIL CUATROCIENTOS VEINTIDOS PESOS 16/100 M.N.

Unidad de Medida: E48-Unidad de servicio

Método de Pago: PUE-Pago en una sola exhibición

Lugar de Expedición: 64830

Régimen Fiscal: 601-General de Ley Personas Morales

Código Postal del Receptor: 44160

Régimen Fiscal del Receptor: 601-General de Ley Personas Morales

Uso del CFDI: G03-Gastos en general

Este documento es una representación impresa de un CFDI

Línea Directa para su empresa:

Ciudad de México: (55) 5140 5640 | Monterrey: (81) 8156 9640 | Guadalajara: (33) 3669 9040 | Resto del país: 800 - DIRECTA (3473282) | Visita nuestra página: www.banorte.com
Banco Mercantil del Norte S.A. Institución de Banca Múltiple Grupo Financiero Banorte, Av. Revolución No. 3000, Colonia La Primavera C.P.64830, Municipio Monterrey
Nuevo Leon. RFC BMN930209927

COMISION ESTATAL DE DERECHOS HUMANOS
 CALLE PEDRO MORENO 1616 ENT. 0 PISO 0 DEPTO. 0

AMERICANA
 GUADALAJARA JAL. C.P. 44160
 SUCURSAL: 0643 GUADALAJARA VALLARTA II
 TIPO DE ENVÍO: CORREO



NO. DE CLIENTE: 11855303
 RFC: CED930224MP7

DATOS DE SUCURSAL:
 PLAZA: 9491 PLAZA GUADALAJARA
 DIRECCIÓN: VALLARTA ESQ GENERAL SAN MARTIN 1617 AMERICANA
 TELÉFONO: 6165600

INFORMACIÓN DEL PERIODO

Periodo Del 01/Mayo/2023 al 31/Mayo/2023

Fecha de corte 31/Mayo/2023

Moneda PESOS

RESUMEN INTEGRAL

Producto	No. de Cuenta	CLABE	Saldo anterior	Saldo al corte
ENLACE GLOBAL PM S/INTERESES	1159110611	072 320 01159110611 0	\$13,611.06	\$11,711.06
TOTAL			\$13,611.06	\$11,711.06

DETALLE ENLACE GLOBAL PM S/INT. ▼
Resumen del periodo

Saldo inicial del periodo	\$ 13,611.06
+ Total de depósitos	\$ 0.00
- Total de retiros	\$ 1,900.00
+ Intereses Netos Ganados	\$ 0.00
- Total de comisiones Cobradas / Pagadas	\$ 0.00
- IVA sobre comisiones (16%)	\$ 0.00
- Intereses Cobrados / Pagados	\$ 0.00
Saldo actual	\$ 11,711.06
Saldo disponible al día*	\$ 11,711.06

Saldo Promedio

Saldo promedio mínimo	\$ 0.00
En el Periodo 01 May al 31 May:	\$ 12,262.67
Días que comprende el periodo	31

Intereses devengados

Tasa Bruta Anual	0.00%
Interés Tasa Bruta Anual	\$ 0.00
Retención de ISR	\$ 0.00
INTERESES NETOS GANADOS	\$ 0.00

Saldo no disponible al día

Depósitos de Cheques S.B.C.	\$ 0.00
Ret. Garantía Líquida	\$
Comisiones pendientes de aplicar	\$ 0.00
Compras no aplicadas	\$ 0.00
TOTAL	\$ 0.00

Resumen de comisiones

Cheques girados	0
Cheques girados sin comisión	0
Cheques girados con comisión	0
Importe de la comisión	\$ 0.00
Por cheques devueltos	\$ 0.00
Otras comisiones	\$ 0.00

ENLACE GLOBAL PM S/INTERESES

(Saldo inicial de \$13,611.06)

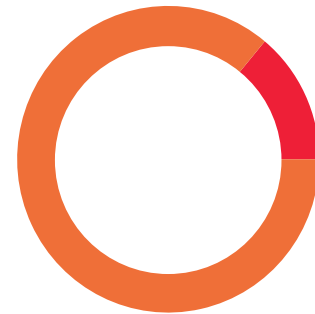

DEPOSITOS	\$ 0.00
RETIROS	\$ 1,900.00
COMISIONES	\$ 0.00
OTROS CARGOS	\$ 0.00
SALDO FINAL	\$ 11,711.06

Línea Directa para su empresa:

Ciudad de México: (55) 5140 5640 | Monterrey: (81) 8156 9640 | Guadalajara: (33) 3669 9040 | Resto del país: 800 - DIRECTA (3473282) | Visita nuestra página: www.banorte.com
 Banco Mercantil del Norte S.A. Institución de Banca Múltiple Grupo Financiero Banorte, Av. Revolución No. 3000, Colonia La Primavera C.P.64830, Municipio Monterrey
 Nuevo Leon. RFC BMN930209927

DETALLE DE MOVIMIENTOS (PESOS) ▼
Enlace Global Pm S/Intereses

FECHA	DESCRIPCIÓN / ESTABLECIMIENTO	MONTO DEL DEPOSITO	MONTO DEL RETIRO	SALDO
30-ABR-23	SALDO ANTERIOR			13,611.06
10-MAY-23	Retiro de efectivo en cajero Banorte. Retiraste \$1,900.00 MXN de tu cuenta **0611 en el cajero de SUC LAGOS DE MORENO, LAGOS DE MORE, JAL a las 07:40 hrs. El identificador de tu operacion es 0FE22FE3A9E24C05 y tu folio es 004750. - NM0395		1,900.00	11,711.06

OTROS ▼
Informe de Depósitos en efectivo (IDE) mayores a \$15,000 pesos

Mes:	MAYO de 2023
Excedentes de depósitos	\$ 4,620.05
Tipo de Cambio	\$ 17.5605
Resumen por cliente del ejercicio 2023	
Monto de excedente de depósitos	\$ 18,289.79

***Los depósitos en efectivo presentados en el presente informe son aquellos que exceden la cantidad de \$15,000 (Quince mil pesos 00/100) de forma acumulada en todas las cuentas bajo titularidad del cliente dentro de un mes calendario.**

Advertencia: Incumplir sus obligaciones le puede generar comisiones.

El presente estado de cuenta no es un comprobante fiscal.

La fecha de corte coincide con la fecha de terminación del periodo que se señala en el presente estado de cuenta. Las operaciones efectuadas durante los días no laborales o después de la hora de corte de fin de día serán consideradas en nuestra contabilidad como realizadas en el siguiente día hábil bancario. Usted dispone de 90 días después de la fecha de corte para objetar la información contenida en su estado de cuenta, de no hacerlo se asumirá su conformidad al respecto.

Cuando no reciba su estado de cuenta durante los 20 días siguientes de la fecha de corte, y no haya dado instrucciones para que no se le envíe, favor de solicitarlo en su sucursal.

En el caso de avisos de modificaciones al contrato de adhesión, recuerde que, si así lo decide, tiene derecho a solicitar la cancelación de su cuenta dentro de los 30 días naturales posteriores a la notificación recibida, sin responsabilidad alguna a su cargo cubriendo, en su caso, los adeudos que se hayan generado a la fecha.

Aviso de privacidad

Ponemos a su disposición el Aviso de Privacidad en www.banorte.com en el entendido de que su información será tratada con sujeción a los fines establecidos en el referido Aviso de Privacidad.

Consultas, Reclamaciones, y Aclaraciones

Banco Mercantil del Norte S.A. Institución de Banca Múltiple, Grupo Financiero Banorte recibe las consultas, reclamaciones o aclaraciones, a través de su **Unidad Especializada de Atención a Usuarios (UNE)**, ubicada en Av. Paseo de la Reforma 195 Piso 1, Colonia Cuauhtémoc, C.P. 06500, Alcaldía Cuauhtémoc, Ciudad de México, Correo electrónico: une@banorte.com, o al Teléfono: **800 627 2292** así como en cualquiera de sus sucursales. En el caso de no obtener una respuesta satisfactoria o en el caso de requerir consultar y/o comparar información sobre comisiones podrá acudir a la Comisión Nacional para la Protección y Defensa de los Usuarios de Servicios Financieros www.condusef.gob.mx con número telefónico de atención en la Ciudad de México **(55) 5340 0999** y desde el interior de la República el **800 999 8080**.

Referencia de Abreviaturas

ABO	Abono	COM	Comisión	EDO	Estado	O/B	Otro Banco
ATM	Cajero Automático	CONS	Consulta	I.S.R	Impuesto Sobre la Renta	PZO	Plazo
BTE	Banorte	CPA	Compra	I.V.A	Impuesto al Valor Agregado	R.F.C	Registro Federal de Causantes
CAM	Cámara de compensación	CTA	Cuenta	INT	Interés (es)	REV	Reverso
CAP	Capital	DEP	Depósito	INTBC	Interbancaria	S.B.C	Saldo salvo Buen Cobro
CHEQ/CHQ	Cheque	DEV	Devolución	INV	Inversión	VEN	Ventanilla
CLABE	Clave Bancaria Estandarizada	DISP	Disposición/Dispersión	LIQ	Liquidación (Pago)		

Línea Directa para su empresa:

Ciudad de México: (55) 5140 5640 | Monterrey: (81) 8156 9640 | Guadalajara: (33) 3669 9040 | Resto del país: 800 - DIRECTA (3473282) | Visita nuestra página: www.banorte.com
 Banco Mercantil del Norte S.A. Institución de Banca Múltiple Grupo Financiero Banorte, Av. Revolución No. 3000, Colonia La Primavera C.P.64830, Municipio Monterrey
 Nuevo Leon. RFC BMN930209927



Los productos anteriormente descritos se encuentran protegidos por el Instituto para la Protección del Ahorro Bancario (IPAB) hasta por un monto equivalente a 400,000 UDI por cliente, por Institución. Lo anterior de conformidad con las disposiciones legales que regulan a dicho Instituto. Vista la página www.ipab.org.mx

Línea Directa para su empresa:

Ciudad de México: (55) 5140 5640 | Monterrey: (81) 8156 9640 | Guadalajara: (33) 3669 9040 | Resto del país: 800 - DIRECTA (3473282) | Visita nuestra página: www.banorte.com

Banco Mercantil del Norte S.A. Institución de Banca Múltiple Grupo Financiero Banorte, Av. Revolución No. 3000, Colonia La Primavera C.P.64830, Municipio Monterrey
Nuevo Leon. RFC BMN930209927

ESTADO DE CUENTA



CUENTE
COMISION ESTATAL DE DERECHOS HUMANOS
 DOMICILIO
 PEDRO MORENO # 1616
 COL AMERICANA
 CIUDAD
 GUADALAJARA

C.P.
 44160

SUCURSAL
 TORRE BANSI

PLAZA
 GUADALAJARA JAL.

R.F.C.
 CED930224MP7

No. DE CLIENTE
 000035216

DÍAS DEL PERIODO
 31

PERIODO
 1 AL 31 DE MAYO DE 2023

FECHA EMISIÓN/CORTE DEL ESTADO DE CUENTA
 31 DE MAYO DE 2023

EJECUTIVO DE CUENTA
 ADRIAN DIAZ RESENDEZ

CUENTA	GAT NOMINAL %	GAT REAL %	INTERÉS PAGADO	COMISIONES
CUENTA CLASICA INSTITUCIONAL 00097199400 MONEDA NACIONAL	N/A	N/A	0.00	0.00



Estimado Cliente:

Activa el portal de Tarjeta de Débito donde tienes acceso a la consulta de saldos y movimientos de tu tarjeta, puedes reducir sus límites de operación, actualizar tus medios de notificación, asociar tu número de teléfono móvil para usar la app de Pago Móvil Bansi y por tu seguridad, cuentas con la opción apagado/encendido de tu tarjeta de acuerdo con tus necesidades.

Ingres a www.bansi.com.mx en la parte inferior en la opción Tarjeta de Débito.

RESUMEN EJECUTIVO DE ADMINISTRACIÓN DE RECURSOS

INSTRUMENTO	SALDO POSICIÓN ANTERIOR	FLUJO DEL MES	SALDO POSICIÓN FINAL	%	SALDO PROMEDIO
MONEDA NACIONAL					
CLASICA INSTITUCIONAL 00097199400	0.00	0.00	0.00	0.00	56,416.73
TOTALES	0.00	0.00	0.00	100.00	56,416.73



Bansi, S.A., Institución de Banca Múltiple, recibe tus consultas, reclamaciones o aclaraciones, a través de la Unidad Especializada de Atención a Usuarios (UNE), ubicada en Av. López Mateos Norte No. 391, piso 12, Circunvalación Guevara, C.P. 44680, Guadalajara, Jalisco, México. Así como en cualquiera de nuestras sucursales u oficinas, o bien, en el correo electrónico une@bansi.com.mx, y en el teléfono (33) 3678 6537.

Si estás inconforme con los datos que aparecen en tu estado de cuenta, te agradecemos que lo informes por escrito a la sucursal de la que eres cuentahabiente, dentro de los 90 días naturales contados a partir de la fecha de corte.

En caso de que no obtengas una respuesta satisfactoria, puedes acudir a la Comisión Nacional para la Protección y Defensa de los Usuarios de Servicios Financieros (www.gob.mx/condusef, teléfono 800 999 8080 / 55 5340 0999)

CLIENTE: COMISION ESTATAL DE DERECHOS HUMANOS | SUCURSAL: TORRE BANSI | No. DE CLIENTE: 000035216 | DIAS DEL PERIODO (31): 1 AL 31 DE MAYO DE 2023

RESUMEN DE LA CUENTA CLASICA INSTITUCIONAL No. 00097199400 - MONEDA NACIONAL

SALDO ANTERIOR	0.00
DEPÓSITOS Y ABONOS(+)	3,627,145.48
RENDIMIENTO BRUTO(+)	0.00
TOTAL DEPÓSITOS Y ABONOS(+)	3,627,145.48
OTROS CARGOS(-)	3,627,145.48
RETIROS EN EFECTIVO(-)	0.00
COMISIONES(-)	0.00
I.V.A.(-)	0.00
I.S.R. RETENIDO(-)	0.00
TOTAL RETIROS Y CARGOS	3,627,145.48
SALDO FINAL	0.00
SALDO PROMEDIO MÍNIMO REQUERIDO	0.00
SALDO PROMEDIO MENSUAL	56,416.73
DÍAS TRANSCURRIDOS	31
TASA BRUTA ANUALIZADA ^{1,2}	
TASA NETA ANUALIZADA ^{1,2}	
RENDIMIENTO NETO	0.00

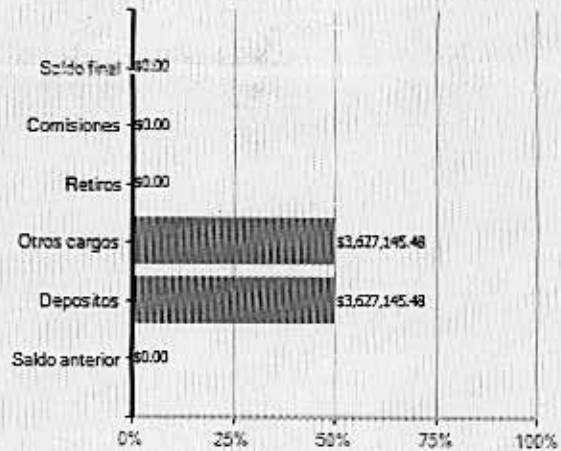

· El 100 % representa la suma de los importes de Abono(+) o Cargo(-)
· El concepto **OTROS CARGOS** en el gráfico incluye el importe de IVA e ISR retenido

"SI DESEA RECIBIR PAGOS A TRAVÉS DE TRANSFERENCIAS ELECTRÓNICAS DE FONDOS INTERBANCARIAS (TEF, SPEI), DEBERÁ PROPORCIONAR A LA PERSONA QUE LE ENVIARÁ EL O LOS PAGOS RESPECTIVOS, EL NÚMERO DE CUENTA QUE A CONTINUACIÓN SE INDICA: 060320000971994004 CLAVE BANCARIA ESTANDARIZADA (CLABE), ASÍ COMO EL NOMBRE DE ESTE BANCO".

ESTADO DE MOVIMIENTOS DE LA CUENTA CLASICA INSTITUCIONAL No. 00097199400 - MONEDA NACIONAL

FECHA	REFERENCIA	CONCEPTO	DEPÓSITOS Y ABONOS	RETIROS Y CARGOS	SALDO
		SALDO ANTERIOR			0.00
11/05/2023	1	ABONO SPEI Banco Emisor: BANORTE Fecha de Liquidación del Pago: 11/05/2023 Cuenta Ordenante: 072320001742540894 Nombre Ordenante: COMISION ESTATAL DE DERECHOS HUMANOS Clave Rastreo: 8846APR1202306112284954765 Numero de Referencia: 1 Concepto del Pago: fondeo pago 1er Q mayo Hora: 12:48:03	1,748,918.75	0.00	1,748,918.75
12/05/2023		CARGO POR TRASPASO A TERCEROS COMISION ESTATAL DE DERECHOS HUMANOS	0.00	417,256.61	1,331,662.14
12/05/2023		CARGO POR TRASPASO A TERCEROS COMISION ESTATAL DE DERECHOS HUMANOS	0.00	387,625.34	944,036.80
12/05/2023		CARGO POR TRASPASO A TERCEROS COMISION ESTATAL DE DERECHOS HUMANOS	0.00	108,849.49	835,187.31
12/05/2023		CARGO POR TRASPASO A TERCEROS COMISION ESTATAL DE DERECHOS HUMANOS	0.00	634,955.55	200,231.76
12/05/2023		CARGO POR TRASPASO A TERCEROS	0.00	5,406.74	194,825.02

La reproducción no autorizada de este comprobante constituye un delito en los términos de las disposiciones fiscales. Pago en una sola exhibición.

Conforme a lo establecido en la ley de Protección al Ahorro Bancario, los productos de depósitos y captación estarán garantizados por el IPAB hasta por un monto total o equivalente a cuatrocientas mil unidades de inversión (UDIS) por cliente; las obligaciones garantizadas documentadas en títulos nominativos quedarán cubiertas siempre y cuando los títulos no hayan sido negociados. www.gob.mx/ipab. En Bansi protegemos tus datos personales, consulta nuestro aviso de privacidad en nuestra página de internet www.bansi.com.mx



ESTADO DE CUENTA

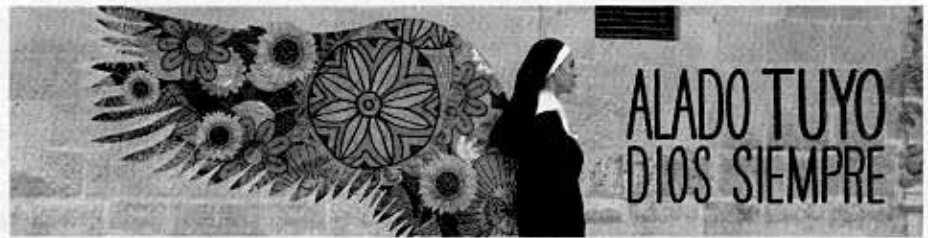

CLIENTE COMISION ESTATAL DE DERECHOS HUMANOS
 SUCURSAL TORRE BANSI
 No. DE CLIENTE 000035216
 DÍAS DEL PERIODO (31) 1 AL 31 DE MAYO DE 2023

ESTADO DE MOVIMIENTOS DE LA CUENTA CLASICA INSTITUCIONAL No. 00097199400 - MONEDA NACIONAL

FECHA	REFERENCIA	CONCEPTO	DEPOSITOS Y ABONOS	RETROS Y CARGOS	SALDO
12/05/2023		COMISION ESTATAL DE DERECHOS HUMANOS CARGO POR TRASPASO A TERCEROS	0.00	132,834.69	61,990.33
12/05/2023		COMISION ESTATAL DE DERECHOS HUMANOS CARGO POR TRASPASO A TERCEROS	0.00	2,253.36	59,736.97
12/05/2023		COMISION ESTATAL DE DERECHOS HUMANOS CARGO POR TRASPASO A TERCEROS	0.00	48,204.18	11,532.79
12/05/2023		COMISION ESTATAL DE DERECHOS HUMANOS CARGO POR TRASPASO A TERCEROS	0.00	11,532.79	0.00
18/05/2023	1	ABONO SPEI Banco Emisor: BANORTE Fecha de Liquidacion del Pago: 18/05/2023 Cuenta Ordenante: 072320001742540894 Nombre Ordenante: COMISION ESTATAL DE DERECHOS HUMANOS Clave Rastreo: 8846APR2202305162299231434 Numero de Referencia: 1 Concepto del Pago: fondeo retroactivo pensiones Hora: 13:04:09	119,289.16	0.00	119,289.16
18/05/2023		CARGO POR TRASPASO A TERCEROS COMISION ESTATAL DE DERECHOS HUMANOS	0.00	119,289.16	0.00
24/05/2023	230524	ABONO SPEI Banco Emisor: BANORTE Fecha de Liquidacion del Pago: 24/05/2023 Cuenta Ordenante: 0723200012048535594 Nombre Ordenante: LETICIA DONAJI LOPEZ GUEVARA Clave Rastreo: 3843CP02202305242306278996 Numero de Referencia: 230524 Concepto del Pago: Hora: 09:11:49	119.29	0.00	119.29
24/05/2023		CARGO POR TRASPASO A TERCEROS COMISION ESTATAL DE DERECHOS HUMANOS	0.00	119.29	0.00
30/05/2023	126	ABONO SPEI Banco Emisor: BANORTE Fecha de Liquidacion del Pago: 30/05/2023 Cuenta Ordenante: 072320001742540894 Nombre Ordenante: COMISION ESTATAL DE DERECHOS HUMANOS Clave Rastreo: 8846APR2202305302318536852 Numero de Referencia: 126 Concepto del Pago: Fondeo pago pensiones 20 mayo 2023 Hora: 09:14:34	1,758,818.28	0.00	1,758,818.28
30/05/2023		CARGO POR TRASPASO A TERCEROS COMISION ESTATAL DE DERECHOS HUMANOS	0.00	109,781.78	1,649,036.50
30/05/2023		CARGO POR TRASPASO A TERCEROS COMISION ESTATAL DE DERECHOS HUMANOS	0.00	640,393.96	1,008,642.54
30/05/2023		CARGO POR TRASPASO A TERCEROS COMISION ESTATAL DE DERECHOS HUMANOS	0.00	5,066.99	1,003,575.55
30/05/2023		CARGO POR TRASPASO A TERCEROS COMISION ESTATAL DE DERECHOS HUMANOS	0.00	126,375.87	877,199.68
30/05/2023		CARGO POR TRASPASO A TERCEROS COMISION ESTATAL DE DERECHOS HUMANOS	0.00	2,253.36	874,946.32
30/05/2023		CARGO POR TRASPASO A TERCEROS COMISION ESTATAL DE DERECHOS HUMANOS	0.00	48,204.18	826,742.14
30/05/2023		CARGO POR TRASPASO A TERCEROS COMISION ESTATAL DE DERECHOS HUMANOS	0.00	11,532.79	815,209.35
30/05/2023		CARGO POR TRASPASO A TERCEROS COMISION ESTATAL DE DERECHOS HUMANOS	0.00	394,378.93	420,830.42
30/05/2023		CARGO POR TRASPASO A TERCEROS COMISION ESTATAL DE DERECHOS HUMANOS	0.00	420,830.42	0.00
TOTALES			3,627,145.48	3,627,145.48	



Bansi, S.A., Institución de Banca Múltiple, recibe tus consultas, reclamaciones o aclaraciones, a través de la Unidad Especializada de Atención a Usuarios (UNE), ubicada en Av. López Mateos Norte No. 391, piso 12, Circunvalación Guevara, C.P. 44680, Guadalajara, Jalisco, México. Así como en cualquiera de nuestras sucursales u oficinas, o bien, en el correo electrónico une@bansi.com.mx, y en el teléfono (33) 3678 6537.

Si estás inconforme con los datos que aparecen en tu estado de cuenta, te agradecemos que lo informes por escrito a la sucursal de la que eres cuentahabiente, dentro de los 90 días naturales contados a partir de la fecha de corte.

En caso de que no obtengas una respuesta satisfactoria, puedes acudir a la Comisión Nacional para la Protección y Defensa de los Usuarios de Servicios Financieros (www.gob.mx/condusef, teléfono 800 999 8080 / 55 5340 0999)

CLIENTE	SUCURSAL	Nº DE CLIENTE	DÍAS DEL PERÍODO (31)
COMISION ESTATAL DE DERECHOS HUMANOS	TORRE BANSI	000035216	1 AL 31 DE MAYO DE 2023

INFORMACIÓN FISCAL

EL CLIENTE NO PRESENTÓ MOVIMIENTOS CON DEDUCCIÓN FISCAL, POR LA CUAL NO SE GENERÓ UN COMPROBANTE FISCAL.

La reproducción no autorizada de este comprobante constituye un delito en los términos de las disposiciones fiscales.
Pago en una sola exhibición.

Conforme a lo establecido en la ley de Protección al Ahorro Bancario, los productos de depósitos y captación estarán garantizados por el IPAB hasta por un monto total o equivalente a cuatrocientas mil unidades de inversión (UDIS) por cliente; las obligaciones garantizadas documentadas en títulos nominativos quedarán cubiertas siempre y cuando los títulos no hayan sido negociados. www.gob.mx/ipab. En Bansi protegemos tus datos personales, consulta nuestro aviso de privacidad en nuestra página de internet www.bansi.com.mx



ESTADO DE CUENTA



CLIENTE	SUCURSAL	No. DE CLIENTE	DÍAS DEL PERIODO (31)
COMISION ESTATAL DE DERECHOS HUMANOS	TORRE BANSI	000035216	1 AL 31 DE MAYO DE 2023

INFORMACIÓN IMPORTANTE

- SI EL DÍA DE PAGO DEL CRÉDITO CORRESPONDE A UN DÍA INHÁBIL BANCARIO, EL PAGO PODRÁ REALIZARSE SIN CARGO ADICIONAL AL SIGUIENTE DÍA HÁBIL BANCARIO.
- SI SU CRÉDITO ES DE TASA DE INTERÉS VARIABLE, LOS INTERESES QUE SE GENEREN A SU CARGO, PUEDEN CAMBIAR Y, EN SU CASO, AUMENTAR ANTE UN AJUSTE EN LAS TASAS DE INTERÉS UTILIZADAS COMO REFERENCIA.
- CONTRATAR CRÉDITOS QUE EXCEDAN TU CAPACIDAD DE PAGO AFECTA TU HISTORIAL CREDITICIO.
- EL AVALISTA, OBLIGADO SOLIDARIO O COACREDITADO RESPONDERÁ COMO OBLIGADO PRINCIPAL POR EL TOTAL DEL PAGO FRENTE A LA INSTITUCIÓN FINANCIERA.
- SI SU CRÉDITO ESTA DENOMINADO EN [MONEDA EXTRANJERA] / [UDIS] LOS MONTOS A PAGAR DE ESTE CRÉDITO VARIAN CONFORME AL COMPORTAMIENTO DE LA MONEDA O INDICE DE REFERENCIA.
- EL PAGO OPORTUNO QUE USTED REALICE DE SUS CRÉDITOS EN LAS FECHAS PACTADAS CON EL BANCO, LE PERMITIRÁ MANTENER UN HISTORIAL CREDITICIO SATISFACTORIO.

* LAS TASAS DE INTERESES SE ENCUENTRAN EXPRESADAS EN TÉRMINOS ANUALES SIMPLES Y EN PORCENTAJE.

* INCUMPLIR TUS OBLIGACIONES TE PUEDE GENERAR COMISIONES E INTERESES MORATORIOS.

² ESTE PRODUCTO NO PAGA INTERÉS

GLOSARIO DE ABREVIATURAS

R.F.C.	REGISTRO FEDERAL DE CONTRIBUYENTES
CLABE	CLAVE BANCARIA ESTANDARIZADA
CAT	COSTO ANUAL TOTAL
ISR	IMPUESTO SOBRE LA RENTA
IVA	IMPUESTO AL VALOR AGREGADO
SPEI	SISTEMA DE PAGOS ELECTRONICOS INTERBANCARIOS
SPID	SISTEMA DE PAGOS INTERBANCARIOS EN DOLARES
TEF	TRANSFERENCIA ELECTRONICA DE FONDOS
GAT	GANANCIA ANUAL TOTAL



Bansí, S.A., Institución de Banca Múltiple, recibe tus consultas, reclamaciones o aclaraciones, a través de la Unidad Especializada de Atención a Usuarios (UNE), ubicada en Av. López Mateos Norte No. 391, piso 12, Circunvalación Guevara, C.P. 44680, Guadalajara, Jalisco, México. Así como en cualquiera de nuestras sucursales u oficinas, o bien, en el correo electrónico une@bansi.com.mx, y en el teléfono (33) 3678 6537.

Si estás inconforme con los datos que aparecen en tu estado de cuenta, te agradecemos que lo informes por escrito a la sucursal de la que eres cuentahabiente, dentro de los 90 días naturales contados a partir de la fecha de corte.

En caso de que no obtengas una respuesta satisfactoria, puedes acudir a la Comisión Nacional para la Protección y Defensa de los Usuarios de Servicios Financieros (www.gob.mx/condusef, teléfono 800 999 8080 / 55 5340 0999)

La reproducción no autorizada de este comprobante constituye un delito en los términos de las disposiciones fiscales.
Pago en una sola exhibición.

Conforme a lo establecido en la ley de Protección al Ahorro Bancario, los productos de depósitos y captación estarán garantizados por el IPAB hasta por un monto total o equivalente a cuatrocientas mil unidades de inversión (UDIS) por cliente; las obligaciones garantizadas documentadas en títulos nominativos quedarán cubiertas siempre y cuando los títulos no hayan sido negociados. www.gob.mx/ipab. En Bansí protegemos tus datos personales, consulta nuestro aviso de privacidad en nuestra página de internet www.bansi.com.mx

