

COMISION ESTATAL DE DERECHOS HUMANOS

PEDRO MORENO 1616

AMERICANA

GUADALAJARA JALISCO

CP: 44160

CR: 0643



ESTADO DE CUENTA DE VALORES	
CONTRATO:	0500140428
CUENTA:	0186151659
PERIODO:	SEPTIEMBRE 2023
SUCURSAL:	0643 GDL VALLARTA II
RFC:	CED930224MP7

ASESOR EJECUTIVO

Asesor: MANUEL RAMIREZ MENDEZ
 Teléfono:
 E-mail: xxx

PERFIL DEL INVERSIONISTA

Tipo de Cliente: No Sofisticado
 Tipo de Servicio: Promoción
 Perfil:

DISTRIBUCIÓN DEL PORTAFOLIO

Mercado	Al 31/Ago/2023	Al 30/Sep/2023	%
Instrumento de Deuda	0.00	0.00	0.00 %
Instrumento de Renta Variable	0.00	0.00	0.00 %
Fondos de Inversión de Deuda	1,076,281.01	1,084,880.49	100.00 %
Fondos de Inversión de Renta Variable	0.00	0.00	0.00 %
Instrumentos Estructurados	0.00	0.00	0.00 %
Efectivo Pendiente por Liquidar	0.00	0.00	0.00 %
Total	1,076,281.01	1,084,880.49	100.00 %

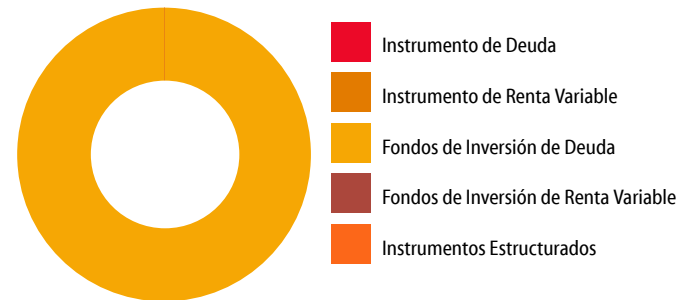

INFORMACIÓN FINANCIERA

Informe de Resultados	Del Mes	Del Año
Valor Cartera Inicial	1,076,281.01	1,007,898.76
Sus Depósitos (+)	0.00	0.00
Sus Retiros (-)	0.00	0.00
Valor Cartera Del Periodo	1,076,281.01	1,007,898.76
Valor Cartera al Cierre	1,084,880.49	1,084,880.49
Resultado Generado de la Inversión	8,599.47	76,981.73
Capital Invertido	1,076,281.01	1,007,898.76
Tiempo de Inversión	30	273
Rendimiento después de Comisiones y Gastos por Intermediación	0.81	7.75
Rendimiento Neto	0.80	7.64
Rendimiento Neto Anual	9.59	10.07

RENDIMIENTO DEL PORTAFOLIO

Acumulado 12 meses

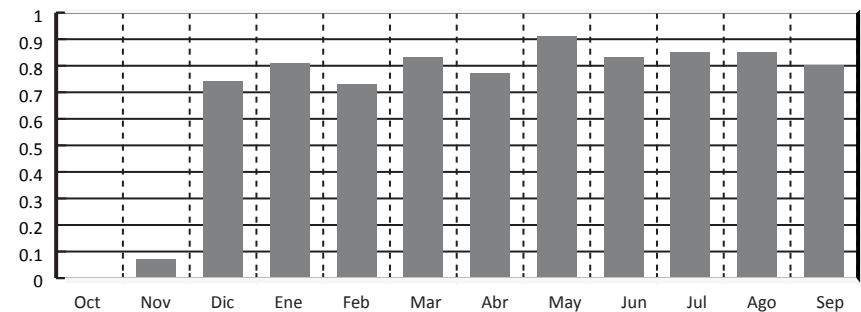

DISTRIBUCIÓN DEL GASTO		
	Monto	%
Comisiones y Gastos Administrativos	0.00	0.00
Comisiones y Gastos de Intermediación	0.00	0.00
Comisiones y Gastos por Servicios	0.00	0.00
Impuesto Sobre la Renta Retenido	135.97	0.01
Valor de Cartera Liquidada	1,084,880.49	

PRINCIPALES INDICADORES		
	Del Mes	Del Año
Cetes 28 Neto Anualizado	10.92	11.42
IP y C de la BMV	-4.05	4.98
S&P 500 (Efectivo en USD)	-4.87	11.68
Inflación (Mes Anterior)	0.55	4.63
Variación Peso Dólar	2.93	-10.57
Tipo de Cambio Fix	17.41	19.47

INFORMACIÓN FISCAL		
	Mensual	Anual
I.S.R. Acreditable por Intereses de Fondos de Inversión	135.97	1,161.68
I.S.R. Retenido por Instrumentos de Deuda	0.00	0.00
IVA	0.00	0.00

Para Operaciones de Mercado de Dinero:

GANANCIA ANUAL TOTAL NETA (GAT) 'Antes de Impuestos'	
GAT	GAT
Nomina	Real*
10.94%	6.68%

"La GAT REAL es el rendimiento que obtendrán después de descontar la inflación estimada". Tasas brutas anualizadas antes de impuestos calculadas al 07 de septiembre del 2023 sólo para fines informativos y de comparación, estas tasas pueden variar de acuerdo a condiciones de mercado en el momento de la contratación y al monto invertido a partir de \$500,000.00 (monto mínimo de inversión).

Producto garantizado por el IPAB hasta por 400 mil UDI www.ipab.org.mx Titular(es) garantizado(s)
Declaro que el origen de los recursos que entrego para la apertura del producto y/o servicio que estoy solicitando con "EL BANCO", proceden de fuentes lícitas y que son de mi propiedad.
El Banco hace del conocimiento del cliente que, en términos de la Ley de Protección al Ahorro Bancario y las reglas aplicables, únicamente están garantizados por el Instituto para la Protección al Ahorro Bancario (IPAB), los depósitos bancarios de dinero a la vista, retirables en días preestablecidos, de ahorro, y a plazo o con previo aviso, así como los préstamos y créditos que acepte la institución, hasta por el equivalente a cuatrocientas mil UDI por persona, cualquiera que sea el número, tipo y clase de dichas obligaciones a su favor y cargo de Banco Mercantil del Norte, S.A. Institución Bancaria Múltiple, Grupo Financiero Banorte*. Para las operaciones en Mesa de Dinero en término aplicará únicamente para lo invertido en pagaré Banorte.
Para efectos del IPAB se consideran titulares garantizando los siguientes: al titular de una cuenta individual, a los titulares o cotitulares de una cuenta solidaria, a los titulares o cotitulares registrados en las cuentas mancomunadas.
"Para el caso de cuentas solidarias, el Instituto para la Protección al Ahorro Bancario (IPAB) cubrirá hasta el monto garantizado a quienes aparezcan en los sistemas de "EL BANCO" como titulares y cotitulares en partes iguales. La cobertura por parte del Instituto para la Protección al Ahorro Bancario (IPAB) de una cuenta solidaria no excederá de cuatrocientas mil UDI por cuenta, cualquiera que sea el número de titulares o cotitulares" o.
En el caso de cuentas mancomunadas: 'se dividirá el monto garantizado de la cuenta entre los titulares o cotitulares, en proporción al porcentaje establecido expresamente y por escrito por los titulares o cotitulares o, en su defecto, conforme a la información relativa que "EL BANCO" mantenga en sus sistemas. En el supuesto que no se haya establecido el porcentaje, se dividirá el saldo en partes iguales. La cobertura por parte del Instituto para la Protección al Ahorro Bancario (IPAB) de una cuenta mancomunada no excederá de cuatrocientas mil UDI por cuenta, cualquiera que sea el número de titulares o cotitulares".

PORTAFOLIO DE INVERSIÓN

G	D/R	Títulos Mes Anterior	Títulos Mes Actual	Emisora/Serie/Cupón	Precio Mes Anterior	Fecha Inicio	Plazo	Tasa o Porcentaje Tenencia	Fecha Vencimiento	Costo Promedio	Precio de Mercado	Valor de Mercado	Porcentaje Inversión	Diferencial Por Valuación del Mes
Fondos de Inversión de Deuda														
	D	351,976	351,976	51 NTECT M6 0	3.057825			0.0000		2.841097	3.082257	1,084,880.49	100.00	8,599.48
Subtotal												1,084,880.49	100.00	
Total												1,084,880.49	100.00	

D=Directo R=Reporto G=Garantía

DETALLE DE MOVIMIENTOS EN EL PERIODO

Día Op.	Día LÍq.	Serv. Oper.	Concepto	Emisora/ Serie/ Cupón	Títulos	Precio	Plazo	Tasa	Costo Promedio	Importe	Comisión	Impuesto I/R	Diferencial por Valuación Operación	Saldo
			Saldo Inicial											0.00
			Saldo Final											0.00
			ISR Retenido NTECT M6											135.97

FONDOS	CATEGORÍA	CALIFICACIÓN DEL RIESGO
NTEMXN	RVDIS	N/A
NTEPZO1	IDCP	AAAf/S1(mex)
NTE4	RVDIS	N/A
NTEPZO3	IDCP	AAAf/S1(mex)
NTECLS+	RVDIS	N/A
NTEAI	RVDIS	N/A
NTEESG	RVESACCINT	N/A
NTEEURO	IDCPME	AAAf/S5(mex)
NTERT	RVDIS	N/A
NTESEL	RVESPAAC	N/A
NTEUSA	RVESACCINT	N/A
NTE1	RVDIS	N/A
NTE2	RVDIS	N/A
NTE3	RVDIS	N/A
NTECT	IDCP	AAAf/S1(mex)
NTEd	IDMP	AAAf/S4(mex)
NTECLS	IDCPME	AAAf/S5(mex)
NTEdP	IDMP	AAAf/S4(mex)
NTEGUB	IDCPGUB	AAAf/S1(mex)
NTEGUB+	IDCPGUB	AAAf/S2(mex)
NTEIPC+	RVESACC	N/A
NTELP	IDLP	AAAf/S5(mex)
NTEMP+	IDMP	AAAf/S4(mex)
NTEMPG	IDMPGUB	AAAf/S4(mex)
NTERTD	IDDIS	AAAf/S4(mex)
NTETr	IDLPGUB	AAAf/S5(mex)
NTEUSA+	RVESACCINT	N/A
TEMGBIA	IDLP	AAf/S6(mex)
NTEINT+	RVDIS	N/A
NTEPZO2	IDCP	AAAf/S1(mex)
NTEdIG	IDCP	AAAf/S1(MEX)

CATEGORÍA DE LOS FONDOS DE INVERSIÓN

FONDO DE INVERSIÓN EN INSTRUMENTOS DE DEUDA	
IDDISGUB	DISCRECIONAL DEUDA GUBERNAMENTAL
IDLP	LARGO PLAZO
IDLPGUB	LARGO PLAZO GUBERNAMENTAL
IDMP*	MEDIANO PLAZO ESPECIALIZADA EN CEDEVIS
IDMPGUB	MEDIANO PLAZO GUBERNAMENTAL
IDCP	CORTO PLAZO
IDCPME	CORTO PLAZO MONEDA EXTRANJERA
IDCPGUB	CORTO PLAZO GUBERNAMENTAL
IDMP	MEDIANO PLAZO
IDDIS	DISCRECIONAL

FONDO DE INVERSIÓN EN RENTA VARIABLE	
RVDIS	DISCRECIONAL RV
RVESACC	ESPECIALIZADO EN ACCIONES
RVESACCINT	ESPECIALIZADO EN ACCIONES INTERNACIONALES
RVESPRVINT	ESPECIALIZADO EN RENTA VARIABLE INTERNACIONAL

SIGLAS	
Serv Oper	SERVICIO POR OPERACIÓN
AE	ASESORÍA/EJECUCIÓN
PE	PROMOCIÓN/EJECUCIÓN
C/P	COMERCIALIZACIÓN/PROMOCIÓN
E	EJECUCIÓN
N/A	NO APLICA
A	ASESORÍA

INDICADORES

*CETES (NETO) - Rendimiento neto anualizado de Cetes con vencimiento de 28 días. Fuente: VALMER.

Inflación índice que representa la inflación acumulada del año en curso: Fuente: INEGI.

IPyC - índice que representa la evolución del mercado accionario. Variación bursátil de la Bolsa Mexicana de Valores. Fuente: Bloomberg=BMV.

S&P500 - índice que representa la capitalización bursátil de 500 grandes empresas cotizadas en EUA, Bolsas NYSE o NASDAQ. Fuente: Bloomberg=Banco de México.

Tipo de Cambio Fix - Cierre del mes. Fuente: Bloomberg=Banco de México.
Variación tipo de cambio Peso/Dólar - Cierre del mes. Fuente: Bloomberg=Banco de México.

ESCALA DE CALIFICACIONES

RIESGO CREDITICIO		RIESGO DE MERCADO
Calidad y diversificación de los activos del portafolio, fuerzas y debilidades de la administración y capacidad operativa		Sensibilidad ante las condiciones cambiantes en los factores del mercado
AAA	Sobresaliente	1 Extremadamente Baja
AA	Alto	2 Baja
A	Bueno	3 Baja Moderada
BBB	Aceptable	4 Moderada
BB	Bajo	5 Moderada Alta
B	Mínimo	6 Alta
		7 Muy Alta

Las inversiones en acciones de nuestros fondos no garantizan rendimientos futuros, ni sus sociedades operadoras son responsables de las pérdidas que el inversionista pueda sufrir como consecuencia de dichas inversiones o asumen el riesgo de las variaciones en el diferencial del precio a favor de los clientes. La publicación de carteras en internet se realiza al 5to día hábil.

*** Se le recuerda al Público Inversionista que puede consultar rendimientos y toda la información de nuestros Fondos en nuestra página de internet www.banorte.com/fondosdeinversion

La privacidad de sus datos es primordial para nosotros, Usted consiente el tratamiento de datos mientras no manifieste oposición. Ponemos a su disposición nuestro aviso de privacidad en www.banorte.com

Estimados, se informa para fondo NTEPZO3 periodo de inversión es de 05-10-23 a 04-01-24, periodo de captación es de 08-09 a 04-10. solicitudes de venta del 08 a 14-09. Se notifica la eliminación de clases accionarias de NTECLS y NTEEURO, y cambios al Prospecto de Información al público inversionista de NTERT, NTECLS, NTEEURO, NTEPZO1, NTEPZO2, NTEPZO3 y NTERTD. Avisos, Prospectos, DICIs y días inhábiles puede consultarlos en www.banorte.com/fondosdeinversion.

Categoría establecida bajo los términos y condiciones de la CNBV.

Los Prospectos de Información, Documentos con Información Clave para la Inversión, carteras, gastos, un resumen de todos los cambios realizados en los Prospectos y esas noticias a detalle se encuentran a su disposición, para su consulta y análisis en nuestro portal: www.banorte.com/fondosdeinversion

Se informa que tras cambios en las disposiciones en materia financiera, las Denominaciones Sociales de algunos Fondos cambiaron.

Para cualquier comentario adicional o duda contacte a su Ejecutivo quien con mucho gusto lo atenderá.

- En caso de que no esté de acuerdo con alguno de los movimientos que aparezcan en el estado de cuenta le agradeceremos que presente por escrito una solicitud de aclaración dentro del plazo de noventa días naturales contados a partir de la fecha de corte o, en su caso, de la realización de la operación o del servicio, ante nuestra Unidad Especializada de Atención a Usuarios (UNE).
- Unidad Especializada de Atención a Usuarios (UNE): Lunes a Viernes 9:00 a 13:00 Hrs. Av. Paseo de la Reforma 195, Piso 1 Col. Cuauhtémoc, C.P. 06500 Ciudad de México Teléfono 01-800 627 2292 Correo electrónico une@banorte.com así como en cualquiera de sus sucursales u oficinas. En el caso de no obtener una respuesta satisfactoria, podrá acudir a la Comisión Nacional para la Protección y Defensa de los Usuarios de Servicios Financieros www.gob.mx/condusef o al número telefónico (55) 5340 0999 y (01 800) 999 8080.
- Este documento tiene datos expresados en Moneda Nacional.

INFORMACIÓN FINANCIERA

El Valor Cartera Inicial se refiere a la suma total de su Posición de Valores liquidada. En el caso del mes es igual al cierre del mes anterior y en el acumulado anual es igual al cierre del último año.

Sus depósitos y retiros son las cantidades totales que haya entregado o retirado en el transcurso del mes y acumulado en el año, así como las entradas y salidas a través de traspasos de valores con el precio del día del traspaso.

Valor Cartera del Periodo, es la cantidad real que haya invertido en el periodo. Se compone del Valor Cartera Inicial más sus depósitos menos sus retiros.

El Valor Cartera al Cierre es igual al valor total del Portafolio de Inversión que haya sido liquidado al cierre del periodo reportado. Siendo el mismo para el mes y para el acumulado anual.

Resultado Generado de la Inversión, se determina por la diferencia entre el Valor de Cartera al Cierre y el Valor Cartera del Periodo.

El Capital Invertido se calcula obteniendo la ponderación del flujo de efectivo del periodo más el Valor de la Cartera Inicial.

La ponderación del valor neto de cada flujo de efectivo en el mes es equivalente al resultado de los días calendario del mes menos los días transcurridos desde el inicio del mes hasta el día en que se aplica cada uno de los flujos de efectivo, esto dividido entre el número de días calendario del mes por el valor de Retiros o Depósitos.

Por ejemplo:

Por ejemplo:	Retiros	Depósitos	Días Transcurridos	Días Calendario	Factor	Ponderación
3° día	10,000.00		3	31	0.903225806	9,032.26
6° día		100,000.00	6	31	0.806451613	80,645.16
10° día	35,000.00		10	31	0.677419355	23,709.68
17° día		50,000.00	17	31	0.451612903	22,580.65
26° día		200,000.000	26	31	0.161290323	32,258.06
Ponderación de flujos						102,741.94

La forma de determinar los rendimientos es:

Rendimiento después de Comisiones y Gastos por Intermediación se calcula dividiendo el Valor de Cartera al Cierre más comisiones más Gastos más Impuestos menos el Valor Cartera del Periodo entre el Capital Invertido.

Rendimiento Neto se calcula dividiendo el Resultado Generado de la Inversión entre el Capital Invertido.

Rendimiento Neto Anual se calcula dividiendo el Rendimiento Neto entre el Tiempo de Inversión y el resultado multiplicado por 360 (salvo el mes de diciembre, éste periodo será multiplicado por los días naturales del año en curso)

DETALLE DE MOVIMIENTOS

Diferencial de Valuación por Operación; se refiere a la diferencia del precio de venta del título contra el costo promedio en el caso de operaciones de venta, mientras que para las operaciones de compra se refiere a la diferencia entre el precio de cierre del título del mes reportado contra el costo de adquisición. En ambos casos, dicho diferencial multiplicado por el número de títulos operados.

DISTRIBUCIÓN DEL GASTO

Las Comisiones y Gastos que integran Distribución del Gasto son:

De Intermediación: Importes Cobrados relacionados a las operaciones realizadas durante el periodo que se reporta.

Administrativos: Importes Cobrados por Concepto de manejo de cartera, comisiones por desempeño, entre otros.

Por Servicios: Importes cobrados por conceptos adicionales a los de intermediación o de servicios.

Impuesto Sobre la Renta: Monto total del Impuesto Sobre la Renta retenido en términos de la legislación fiscal, en el periodo reportado.

El cálculo se realiza de la siguiente manera:

La fórmula para calcular el Impuesto Sobre la Renta Retenido en proporción sobre el valor de la cartera es: monto total de ISR retenido del periodo entre la cartera de inversión fecha liquidación y el resultado multiplicado por 100.

La fórmula para calcular las Comisiones y gastos de Intermediación en proporción sobre el valor de la cartera es: monto total de Comisiones y gastos de Intermediación incluyendo su IVA cobradas en el periodo entre la cartera de inversión fecha liquidación y el resultado multiplicado por 100.

La fórmula para calcular las Comisiones y Gastos Administrativos en proporción sobre el valor de la cartera es: monto total de Comisiones y Gastos Administrativos incluyendo su IVA cobrados en el periodo entre la cartera de inversión fecha liquidación y el resultado multiplicado por 100.

La fórmula para calcular las Comisiones y Gastos por Servicios en proporción sobre el valor de la cartera es: monto total de Comisiones y Gastos por Servicios incluyendo su IVA cobrados en el periodo entre la cartera de inversión fecha liquidación y el resultado multiplicado por 100.

PORTAFOLIO DE INVERSIÓN

Se integran al portafolio las operaciones de Mercado de Dinero, Mercado de Capitales, Fondos de Inversión de Deuda, Fondos de Inversión de Renta Variable e Instrumentos Estructurados, que hayan sido ejecutados y liquidados así como las concertadas pendientes por liquidar.

Efectivo por liquidar es el monto total de las órdenes de Mercado de Dinero, Mercado de Capitales, Fondos de Inversión de Deuda, Fondos de Inversión de Renta Variable e Instrumentos Estructurados, pactadas pendientes por liquidar.

Derivado de las políticas de compra/venta de los Fondos de Inversión con liquidaciones diferentes a mismo día, la plusvalía/minusvalía presentada puede llegar a varias debido a que las operaciones pendientes por liquidar se valúan con el último precio oficial conocido.

Diferencial de Valuación del Mes se determina comparando el número de títulos del mes anterior y el mes actual, el que resulte menor se multiplica por la resta del Precio de Mercado menos Precio Mes Anterior.

COMISION ESTATAL DE DERECHOS HUMANOS

PEDRO MORENO 1616

AMERICANA

GUADALAJARA JALISCO

CP: 44160

CR: 0643



ESTADO DE CUENTA DE VALORES	
CONTRATO:	0500181571
CUENTA:	0190154938
PERIODO:	SEPTIEMBRE 2023
SUCURSAL:	0643 GDL VALLARTA II
RFC:	CED930224MP7

ASESOR EJECUTIVO

Asesor: MANUEL RAMIREZ MENDEZ
Teléfono:
E-mail: xxx

PERFIL DEL INVERSIONISTA

Tipo de Cliente: No Sofisticado
Tipo de Servicio: Promoción-Ejecución
Perfil:

DISTRIBUCIÓN DEL PORTAFOLIO

Mercado	Al 31/Ago/2023	Al 30/Sep/2023	%
Instrumento de Deuda	0.00	0.00	0.00 %
Instrumento de Renta Variable	0.00	0.00	0.00 %
Fondos de Inversión de Deuda	20,735,541.46	19,625,871.63	100.00 %
Fondos de Inversión de Renta Variable	0.00	0.00	0.00 %
Instrumentos Estructurados	0.00	0.00	0.00 %
Efectivo Pendiente por Liquidar	0.00	0.00	0.00 %
Total	20,735,541.46	19,625,871.63	100.00 %

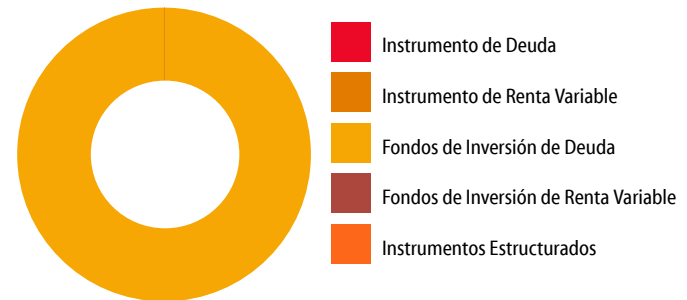

INFORMACIÓN FINANCIERA

Informe de Resultados	Del Mes	Del Año
Valor Cartera Inicial	20,735,541.46	9,680,225.16
Sus Depósitos (+)	14,322,930.75	129,105,826.61
Sus Retiros (-)	15,639,169.41	120,689,813.15
Valor Cartera Del Periodo	19,419,302.80	18,096,238.62
Valor Cartera al Cierre	19,625,871.63	19,625,871.63
Resultado Generado de la Inversión	206,568.82	1,529,633.00
Capital Invertido	25,023,493.71	19,599,861.63
Tiempo de Inversión	30	273
Rendimiento después de Comisiones y Gastos por Intermediación	0.84	7.93
Rendimiento Neto	0.83	7.80
Rendimiento Neto Anual	9.91	10.29

RENDIMIENTO DEL PORTAFOLIO

Acumulado 12 meses

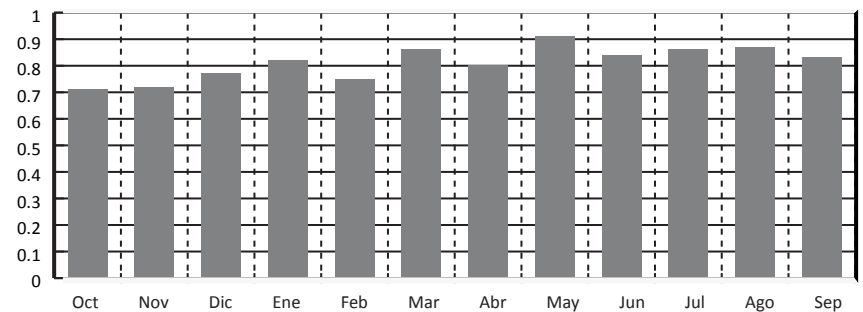

DISTRIBUCIÓN DEL GASTO		
	Monto	%
Comisiones y Gastos Administrativos	0.00	0.00
Comisiones y Gastos de Intermediación	0.00	0.00
Comisiones y Gastos por Servicios	0.00	0.00
Impuesto Sobre la Renta Retenido	3,384.02	0.02
Valor de Cartera Liquidada	19,625,871.63	

PRINCIPALES INDICADORES		
	Del Mes	Del Año
Cetes 28 Neto Anualizado	10.92	11.42
IP y C de la BMV	-4.05	4.98
S&P 500 (Efectivo en USD)	-4.87	11.68
Inflación (Mes Anterior)	0.55	4.63
Variación Peso Dólar	2.93	-10.57
Tipo de Cambio Fix	17.41	19.47

INFORMACIÓN FISCAL		
	Mensual	Anual
I.S.R. Acreditable por Intereses de Fondos de Inversión	3,384.02	24,510.00
I.S.R. Retenido por Instrumentos de Deuda	0.00	0.00
IVA	0.00	0.00

Para Operaciones de Mercado de Dinero:

GANANCIA ANUAL TOTAL NETA (GAT) 'Antes de Impuestos'	
GAT	GAT
Nomina	Real*
10.94%	6.68%
"La GAT REAL es el rendimiento que obtendrán después de descontar la inflación estimada". Tasas brutas anualizadas antes de impuestos calculadas al 07 de septiembre del 2023 sólo para fines informativos y de comparación, estas tasas pueden variar de acuerdo a condiciones de mercado en el momento de la contratación y al monto invertido a partir de \$500,000.00 (monto mínimo de inversión).	

Producto garantizado por el IPAB hasta por 400 mil UDI www.ipab.org.mx Titular(es) garantizado(s)
Declaro que el origen de los recursos que entrego para la apertura del producto y/o servicio que estoy solicitando con "EL BANCO", proceden de fuentes lícitas y que son de mi propiedad.
El Banco hace del conocimiento del cliente que, en términos de la Ley de Protección al Ahorro Bancario y las reglas aplicables, únicamente están garantizados por el Instituto para la Protección al Ahorro Bancario (IPAB), los depósitos bancarios de dinero a la vista, retirables en días preestablecidos, de ahorro, y a plazo o con previo aviso, así como los préstamos y créditos que acepte la institución, hasta por el equivalente a cuatrocientas mil UDI por persona, cualquiera que sea el número, tipo y clase de dichas obligaciones a su favor y cargo de Banco Mercantil del Norte, S.A. Institución Bancaria Múltiple, Grupo Financiero Banorte*. Para las operaciones en Mesa de Dinero en término aplicará únicamente para lo invertido en pagaré Banorte.
Para efectos del IPAB se consideran titulares garantizando los siguientes: al titular de una cuenta individual, a los titulares o cotitulares de una cuenta solidaria, a los titulares o cotitulares registrados en las cuentas mancomunadas.
"Para el caso de cuentas solidarias, el Instituto para la Protección al Ahorro Bancario (IPAB) cubrirá hasta el monto garantizado a quienes aparezcan en los sistemas de "EL BANCO" como titulares y cotitulares en partes iguales. La cobertura por parte del Instituto para la Protección al Ahorro Bancario (IPAB) de una cuenta solidaria no excederá de cuatrocientas mil UDI por cuenta, cualquiera que sea el número de titulares o cotitulares" o.
En el caso de cuentas mancomunadas: 'se dividirá el monto garantizado de la cuenta entre los titulares o cotitulares, en proporción al porcentaje establecido expresamente y por escrito por los titulares o cotitulares o, en su defecto, conforme a la información relativa que "EL BANCO" mantenga en sus sistemas. En el supuesto que no se haya establecido el porcentaje, se dividirá el saldo en partes iguales. La cobertura por parte del Instituto para la Protección al Ahorro Bancario (IPAB) de una cuenta mancomunada no excederá de cuatrocientas mil UDI por cuenta, cualquiera que sea el número de titulares o cotitulares".

PORTAFOLIO DE INVERSIÓN

G	D/R	Títulos Mes Anterior	Títulos Mes Actual	Emisora/Serie/Cupón	Precio Mes Anterior	Fecha Inicio	Plazo	Tasa o Porcentaje Tenencia	Fecha Vencimiento	Costo Promedio	Precio de Mercado	Valor de Mercado	Porcentaje Inversión	Diferencial Por Valuación del Mes
Fondos de Inversión de Deuda														
	D	451,626	358,479	51 NTEGUB M5 0	16.933361			0.0100		16.922728	17.074317	6,120,784.08	31.19	50,529.77
	D	862,467	882,821	51 NTEGUB M6 0	15.175068			0.0300		14.811809	15.297651	13,505,087.55	68.81	105,723.79
Subtotal												19,625,871.63	100.00	
Total												19,625,871.63	100.00	

D=Directo R=Reporto G=Garantía

DETALLE DE MOVIMIENTOS EN EL PERIODO

Día Op.	Día Lq.	Serv. Oper.	Concepto	Emisora/Serie/Cupón	Títulos	Precio	Plazo	Tasa	Costo Promedio	Importe	Comisión	Impuesto I/R	Diferencial por Valuación Operación	Saldo
Saldo Inicial														0.00
Movimientos Liquidados														
01-09	01-09	PE	VENTA FONDOS DE INV	51 NTEGUB M5 0	2,952	16.938244			16.832300	50,001.70			312.75	50,001.70
01-09	01-09		SALIDA DE SU INVERSION							50,001.70				0.00
04-09	04-09	PE	VENTA FONDOS DE INV	51 NTEGUB M5 0	3,540	16.952859			16.832300	60,013.12			426.78	60,013.12
04-09	04-09		SALIDA DE SU INVERSION							60,013.12				0.00
05-09	05-09	PE	VENTA FONDOS DE INV	51 NTEGUB M5 0	5,013	16.957720			16.832300	85,009.05			628.73	85,009.05
05-09	05-09		SALIDA DE SU INVERSION							85,009.05				0.00
08-09	08-09		ENTRADA A SU INVERSION							13,601,758.21				13,601,758.21
08-09	08-09	PE	COMPRA FONDOS DE INV	51 NTEGUB M5 0	801,405	16.972390			16.922728	13,601,758.21			81,684.81	0.00
11-09	11-09	PE	VENTA FONDOS DE INV	51 NTEGUB M5 0	50,039	16.986936			16.922728	850,009.29			3,212.90	850,009.29
11-09	11-09		SALIDA DE SU INVERSION							850,009.29				0.00
12-09	12-09	PE	VENTA FONDOS DE INV	51 NTEGUB M5 0	2,649	16.991734			16.922728	45,011.10			182.80	45,011.10
12-09	12-09		SALIDA DE SU INVERSION							45,011.10				0.00
13-09	13-09	PE	VENTA FONDOS DE INV	51 NTEGUB M5 0	2,354	16.996553			16.922728	40,009.89			173.78	40,009.89
13-09	13-09		VENTA FONDOS DE INV	51 NTEGUB M5 0	260,436	16.996553			16.922728	4,426,514.28			19,226.66	4,466,524.17
13-09	13-09		SALIDA DE SU INVERSION							4,426,514.28				40,009.89
13-09	13-09		SALIDA DE SU INVERSION							40,009.89				0.00
14-09	14-09	PE	VENTA FONDOS DE INV	51 NTEGUB M5 0	4,118	17.001509			16.922728	70,012.21			324.42	70,012.21
14-09	14-09	PE	VENTA FONDOS DE INV	51 NTEGUB M5 0	4,353	17.001509			16.922728	74,007.57			342.93	144,019.78
14-09	14-09	PE	VENTA FONDOS DE INV	51 NTEGUB M5 0	101,883	17.001509			16.922728	1,732,164.74			8,026.44	1,876,184.52
14-09	14-09		SALIDA DE SU INVERSION							1,732,164.74				144,019.78
14-09	14-09		SALIDA DE SU INVERSION							74,007.57				70,012.21
14-09	14-09		SALIDA DE SU INVERSION							70,012.21				0.00
15-09	15-09	PE	VENTA FONDOS DE INV	51 NTEGUB M5 0	32,341	17.006379			16.922728	550,003.30			2,705.35	550,003.30
15-09	15-09		SALIDA DE SU INVERSION							550,003.30				0.00
18-09	18-09	PE	VENTA FONDOS DE INV	51 NTEGUB M5 0	117,503	17.020981			16.922728	2,000,016.33			11,545.01	2,000,016.33
18-09	18-09		SALIDA DE SU INVERSION							2,000,016.33				0.00
19-09	19-09		ENTRADA A SU INVERSION							721,172.54				721,172.54
19-09	19-09	PE	COMPRA FONDOS DE INV	51 NTEGUB M6 0	47,273	15.255485			14.811809	721,172.54			1,993.31	0.00
22-09	22-09	PE	VENTA FONDOS DE INV	51 NTEGUB M5 0	2,641	17.040399			16.922728	45,003.69			310.77	45,003.69
22-09	22-09		SALIDA DE SU INVERSION							45,003.69				0.00
25-09	25-09	PE	VENTA FONDOS DE INV	51 NTEGUB M5 0	3,225	17.055002			16.922728	55,002.38			426.58	55,002.38
25-09	25-09		VENTA FONDOS DE INV	51 NTEGUB M5 0	3,225	17.055002			16.922728	55,002.38			426.58	110,004.76
25-09	25-09	PE	VENTA FONDOS DE INV	51 NTEGUB M6 0	26,919	15.280860			14.811809	411,345.47			12,626.39	521,350.23
25-09	25-09		SALIDA DE SU INVERSION							411,345.47				110,004.76
25-09	25-09		SALIDA DE SU INVERSION							55,002.38				55,002.38
25-09	25-09		SALIDA DE SU INVERSION							55,002.38				0.00
27-09	27-09	PE	VENTA FONDOS DE INV	51 NTEGUB M5 0	2,345	17.064647			16.922728	40,016.60			332.80	40,016.60
27-09	27-09	PE	VENTA FONDOS DE INV	51 NTEGUB M5 0	2,931	17.064647			16.922728	50,016.48			415.96	90,033.08
27-09	27-09	PE	VENTA FONDOS DE INV	51 NTEGUB M5 0	293,004	17.064647			16.922728	5,000,009.83			41,582.81	5,090,042.91
27-09	27-09		SALIDA DE SU INVERSION							5,000,009.83				90,033.08
27-09	27-09		SALIDA DE SU INVERSION							50,016.48				40,016.60
27-09	27-09		SALIDA DE SU INVERSION							40,016.60				0.00
			Subtotal											
			Saldo Final											0.00
			ISR Retenido NTEGUB M5											1,477.79
			ISR Retenido NTEGUB M6											1,906.23

FONDOS	CATEGORÍA	CALIFICACIÓN DEL RIESGO
NTEMXN	RVDIS	N/A
NTEPZO1	IDCP	AAAf/S1(mex)
NTE4	RVDIS	N/A
NTEPZO3	IDCP	AAAf/S1(mex)
NTEDL5+	RVDIS	N/A
NTEAI	RVDIS	N/A
NTEESG	RVESACCINT	N/A
NTEEURO	IDCPME	AAAf/S5(mex)
NTERT	RVDIS	N/A
NTESEL	RVESPACC	N/A
NTEUSA	RVESACCINT	N/A
NTE1	RVDIS	N/A
NTE2	RVDIS	N/A
NTE3	RVDIS	N/A
NTECT	IDCP	AAAf/S1(mex)
NTEd	IDMP	AAAf/S4(mex)
NTEDL5	IDCPME	AAAf/S5(mex)
NTEdP	IDMP	AAAf/S4(mex)
NTEGUB	IDCPGUB	AAAf/S1(mex)
NTEGUB+	IDCPGUB	AAAf/S2(mex)
NTEIPC+	RVESACC	N/A
NTELP	IDLP	AAAf/S5(mex)
NTEMP+	IDMP	AAAf/S4(mex)
NTEMPG	IDMPGUB	AAAf/S4(mex)
NTERTD	IDDIS	AAAf/S4(mex)
NTETr	IDLPGUB	AAAf/S5(mex)
NTEUSA+	RVESACCINT	N/A
TEMGBIA	IDLP	AAf/S6(mex)
NTEINT+	RVDIS	N/A
NTEPZO2	IDCP	AAAf/S1(mex)
NTEdIG	IDCP	AAAf/S1(MEX)

CATEGORÍA DE LOS FONDOS DE INVERSIÓN

FONDO DE INVERSIÓN EN INSTRUMENTOS DE DEUDA	
IDDISGUB	DISCRECIONAL DEUDA GUBERNAMENTAL
IDLP	LARGO PLAZO
IDLPGUB	LARGO PLAZO GUBERNAMENTAL
IDMP*	MEDIANO PLAZO ESPECIALIZADA EN CEDEVIS
IDMPGUB	MEDIANO PLAZO GUBERNAMENTAL
IDCP	CORTO PLAZO
IDCPME	CORTO PLAZO MONEDA EXTRANJERA
IDCPGUB	CORTO PLAZO GUBERNAMENTAL
IDMP	MEDIANO PLAZO
IDDIS	DISCRECIONAL

FONDO DE INVERSIÓN EN RENTA VARIABLE	
RVDIS	DISCRECIONAL RV
RVESACC	ESPECIALIZADO EN ACCIONES
RVESACCINT	ESPECIALIZADO EN ACCIONES INTERNACIONALES
RVESPRVINT	ESPECIALIZADO EN RENTA VARIABLE INTERNACIONAL

SIGLAS	
Serv Oper	SERVICIO POR OPERACIÓN
AE	ASESORÍA/EJECUCIÓN
PE	PROMOCIÓN/EJECUCIÓN
C/P	COMERCIALIZACIÓN/PROMOCIÓN
E	EJECUCIÓN
N/A	NO APLICA
A	ASESORÍA

INDICADORES

*CETES (NETO) - Rendimiento neto anualizado de Cetes con vencimiento de 28 días. Fuente: VALMER.

Inflación índice que representa la inflación acumulada del año en curso: Fuente: INEGI.

IPyC - índice que representa la evolución del mercado accionario. Variación bursátil de la Bolsa Mexicana de Valores. Fuente: Bloomberg=BMV.

S&P500 - índice que representa la capitalización bursátil de 500 grandes empresas cotizadas en EUA, Bolsas NYSE o NASDAQ. Fuente: Bloomberg=Banco de México.

Tipo de Cambio Fix - Cierre del mes. Fuente: Bloomberg=Banco de México.
Variación tipo de cambio Peso/Dólar - Cierre del mes. Fuente: Bloomberg=Banco de México.

ESCALA DE CALIFICACIONES

RIESGO CREDITICIO		RIESGO DE MERCADO
Calidad y diversificación de los activos del portafolio, fuerzas y debilidades de la administración y capacidad operativa		Sensibilidad ante las condiciones cambiantes en los factores del mercado
AAA	Sobresaliente	1 Extremadamente Baja
AA	Alto	2 Baja
A	Bueno	3 Baja Moderada
BBB	Aceptable	4 Moderada
BB	Bajo	5 Moderada Alta
B	Mínimo	6 Alta
		7 Muy Alta

Las inversiones en acciones de nuestros fondos no garantizan rendimientos futuros, ni sus sociedades operadoras son responsables de las pérdidas que el inversionista pueda sufrir como consecuencia de dichas inversiones o asumen el riesgo de las variaciones en el diferencial del precio a favor de los clientes. La publicación de carteras en internet se realiza al 5to día hábil.

*** Se le recuerda al Público Inversionista que puede consultar rendimientos y toda la información de nuestros Fondos en nuestra página de internet www.banorte.com/fondosdeinversion

La privacidad de sus datos es primordial para nosotros, Usted consiente el tratamiento de datos mientras no manifieste oposición. Ponemos a su disposición nuestro aviso de privacidad en www.banorte.com

Estimados, se informa para fondo NTEPZO3 periodo de inversión es de 05-10-23 a 04-01-24, periodo de captación es de 08-09 a 04-10. solicitudes de venta del 08 a 14-09. Se notifica la eliminación de clases accionarias de NTEdL5 y NTEEURO, y cambios al Prospecto de Información al público inversionista de NTERT, NTEdL5, NTEEURO, NTEPZO1, NTEPZO2, NTEPZO3 y NTERTD. Avisos, Prospectos, DICIs y días inhábiles puede consultarlos en www.banorte.com/fondosdeinversion.

Categoría establecida bajo los términos y condiciones de la CNBV.

Los Prospectos de Información, Documentos con Información Clave para la Inversión, carteras, gastos, un resumen de todos los cambios realizados en los Prospectos y esas noticias a detalle se encuentran a su disposición, para su consulta y análisis en nuestro portal: www.banorte.com/fondosdeinversion

Se informa que tras cambios en las disposiciones en materia financiera, las Denominaciones Sociales de algunos Fondos cambiaron.

Para cualquier comentario adicional o duda contacte a su Ejecutivo quien con mucho gusto lo atenderá.

- En caso de que no esté de acuerdo con alguno de los movimientos que aparezcan en el estado de cuenta le agradeceremos que presente por escrito una solicitud de aclaración dentro del plazo de noventa días naturales contados a partir de la fecha de corte o, en su caso, de la realización de la operación o del servicio, ante nuestra Unidad Especializada de Atención a Usuarios (UNE).
- Unidad Especializada de Atención a Usuarios (UNE): Lunes a Viernes 9:00 a 13:00 Hrs. Av. Paseo de la Reforma 195, Piso 1 Col. Cuauhtémoc, C.P. 06500 Ciudad de México Teléfono 01-800 627 2292 Correo electrónico une@banorte.com así como en cualquiera de sus sucursales u oficinas. En el caso de no obtener una respuesta satisfactoria, podrá acudir a la Comisión Nacional para la Protección y Defensa de los Usuarios de Servicios Financieros www.gob.mx/condusef o al número telefónico (55) 5340 0999 y (01 800) 999 8080.
- Este documento tiene datos expresados en Moneda Nacional.

INFORMACIÓN FINANCIERA

El Valor Cartera Inicial se refiere a la suma total de su Posición de Valores liquidada. En el caso del mes es igual al cierre del mes anterior y en el acumulado anual es igual al cierre del último año.

Sus depósitos y retiros son las cantidades totales que haya entregado o retirado en el transcurso del mes y acumulado en el año, así como las entradas y salidas a través de traspasos de valores con el precio del día del traspaso.

Valor Cartera del Periodo, es la cantidad real que haya invertido en el periodo. Se compone del Valor Cartera Inicial más sus depósitos menos sus retiros.

El Valor Cartera al Cierre es igual al valor total del Portafolio de Inversión que haya sido liquidado al cierre del periodo reportado. Siendo el mismo para el mes y para el acumulado anual.

Resultado Generado de la Inversión, se determina por la diferencia entre el Valor de Cartera al Cierre y el Valor Cartera del Periodo.

El Capital Invertido se calcula obteniendo la ponderación del flujo de efectivo del periodo más el Valor de la Cartera Inicial.

La ponderación del valor neto de cada flujo de efectivo en el mes es equivalente al resultado de los días calendario del mes menos los días transcurridos desde el inicio del mes hasta el día en que se aplica cada uno de los flujos de efectivo, esto dividido entre el número de días calendario del mes por el valor de Retiros o Depósitos.

Por ejemplo:

Por ejemplo:	Retiros	Depósitos	Días Transcurridos	Días Calendario	Factor	Ponderación
3° día	10,000.00		3	31	0.903225806	9,032.26
6° día		100,000.00	6	31	0.806451613	80,645.16
10° día	35,000.00		10	31	0.677419355	23,709.68
17° día		50,000.00	17	31	0.451612903	22,580.65
26° día		200,000.000	26	31	0.161290323	32,258.06
Ponderación de flujos						102,741.94

La forma de determinar los rendimientos es:

Rendimiento después de Comisiones y Gastos por Intermediación se calcula dividiendo el Valor de Cartera al Cierre más comisiones más Gastos más Impuestos menos el Valor Cartera del Periodo entre el Capital Invertido.

Rendimiento Neto se calcula dividiendo el Resultado Generado de la Inversión entre el Capital Invertido.

Rendimiento Neto Anual se calcula dividiendo el Rendimiento Neto entre el Tiempo de Inversión y el resultado multiplicado por 360 (salvo el mes de diciembre, éste periodo será multiplicado por los días naturales del año en curso)

DETALLE DE MOVIMIENTOS

Diferencial de Valuación por Operación; se refiere a la diferencia del precio de venta del título contra el costo promedio en el caso de operaciones de venta, mientras que para las operaciones de compra se refiere a la diferencia entre el precio de cierre del título del mes reportado contra el costo de adquisición. En ambos casos, dicho diferencial multiplicado por el número de títulos operados.

DISTRIBUCIÓN DEL GASTO

Las Comisiones y Gastos que integran Distribución del Gasto son:

De Intermediación: Importes Cobrados relacionados a las operaciones realizadas durante el periodo que se reporta.

Administrativos: Importes Cobrados por Concepto de manejo de cartera, comisiones por desempeño, entre otros.

Por Servicios: Importes cobrados por conceptos adicionales a los de intermediación o de servicios.

Impuesto Sobre la Renta: Monto total del Impuesto Sobre la Renta retenido en términos de la legislación fiscal, en el periodo reportado.

El cálculo se realiza de la siguiente manera:

La fórmula para calcular el Impuesto Sobre la Renta Retenido en proporción sobre el valor de la cartera es: monto total de ISR retenido del periodo entre la cartera de inversión fecha liquidación y el resultado multiplicado por 100.

La fórmula para calcular las Comisiones y gastos de Intermediación en proporción sobre el valor de la cartera es: monto total de Comisiones y gastos de Intermediación incluyendo su IVA cobradas en el periodo entre la cartera de inversión fecha liquidación y el resultado multiplicado por 100.

La fórmula para calcular las Comisiones y Gastos Administrativos en proporción sobre el valor de la cartera es: monto total de Comisiones y Gastos Administrativos incluyendo su IVA cobrados en el periodo entre la cartera de inversión fecha liquidación y el resultado multiplicado por 100.

La fórmula para calcular las Comisiones y Gastos por Servicios en proporción sobre el valor de la cartera es: monto total de Comisiones y Gastos por Servicios incluyendo su IVA cobrados en el periodo entre la cartera de inversión fecha liquidación y el resultado multiplicado por 100.

PORTAFOLIO DE INVERSIÓN

Se integran al portafolio las operaciones de Mercado de Dinero, Mercado de Capitales, Fondos de Inversión de Deuda, Fondos de Inversión de Renta Variable e Instrumentos Estructurados, que hayan sido ejecutados y liquidados así como las concertadas pendientes por liquidar.

Efectivo por liquidar es el monto total de las órdenes de Mercado de Dinero, Mercado de Capitales, Fondos de Inversión de Deuda, Fondos de Inversión de Renta Variable e Instrumentos Estructurados, pactadas pendientes por liquidar.

Derivado de las políticas de compra/venta de los Fondos de Inversión con liquidaciones diferentes a mismo día, la plusvalía/minusvalía presentada puede llegar a varias debido a que las operaciones pendientes por liquidar se valúan con el último precio oficial conocido.

Diferencial de Valuación del Mes se determina comparando el número de títulos del mes anterior y el mes actual, el que resulte menor se multiplica por la resta del Precio de Mercado menos Precio Mes Anterior.

COMISION ESTATAL DE DERECHOS HUMANOS
CALLE PEDRO MORENO 1616

AMERICANA
GUADALAJARA JAL. C.P. 44160
SUCURSAL: 0643 GUADALAJARA VALLARTA II
TIPO DE ENVÍO: CORREO



NO. DE CLIENTE: 11855303
RFC: CED930224MP7

¡TU SEGURIDAD ES NUESTRA PRIORIDAD!

Sabemos que la prevención es la clave para mantener tu **información y dinero seguros**, por esto te damos a conocer cómo operan los defraudadores.



Fraude telefónico

Mediante engaños, los defraudadores llaman a tu teléfono fijo o móvil, envían mensajes de texto, WhatsApp y/o correo electrónico para **robar tu información bancaria a través de 2 técnicas:**



Simulan ser un ejecutivo del banco para informarte sobre situaciones falsas y así te van guiando hasta que compartas datos confidenciales.



Usan distintas tecnologías que hacen que aparezca el número de Banorte en tu identificador de llamadas para engañarte, obtener tu información bancaria y tomar el control de tu banca electrónica.

¡No caigas!

Recomendaciones ante una llamada sospechosa:



No proporciones información confidencial



Reflexiona y no actúes precipitadamente



No realices transacciones



Banorte nunca te llamará para pedirte información confidencial como: Número de cuenta, CVV de tu tarjeta, contraseña y/o usuario de tu banca digital, NIP, entre otros.

Fraude por internet

Sucede cuando a través de un virus infectan tu equipo y al ingresar a tu banca electrónica, te muestran una ventana emergente o pop up con la imagen de Banorte anunciando una “actualización de seguridad”, una vez que aceptas este mensaje obtienen de manera remota el control de tu banca electrónica para usar tu información confidencial y hacer transacciones con tus recursos.

¡No caigas!



Recomendaciones:



Mantén actualizado el antivirus de tu computadora



Nunca compartas tu token o claves de acceso a tu banca digital



No utilices sitios públicos para operar tu banca electrónica



Banorte nunca te solicitará claves de acceso, el control de tu equipo de forma remota, instalar programas, antivirus o parches de seguridad.

Visita: www.banorte.com/seguridad

COMISION ESTATAL DE DERECHOS HUMANOS
CALLE PEDRO MORENO 1616

AMERICANA
GUADALAJARA JAL. C.P. 44160
SUCURSAL: 0643 GUADALAJARA VALLARTA II
TIPO DE ENVÍO: CORREO



NO. DE CLIENTE: 11855303
RFC: CED930224MP7

DATOS DE SUCURSAL:
PLAZA: 9491 PLAZA GUADALAJARA
DIRECCIÓN: VALLARTA ESQ GENERAL SAN MARTIN 1617 AMERICANA
TELÉFONO: 6165600

INFORMACIÓN DEL PERIODO

Periodo Del 01/Septiembre/2023 al 30/Septiembre/2023
Fecha de corte 30/Septiembre/2023
Moneda PESOS

RESUMEN INTEGRAL

Producto	No. de Cuenta	CLABE	Saldo anterior	Saldo al corte
ENLACE GLOBAL PM S/INTERESES	0190154938	072 320 00190154938 0	\$0.00	\$0.00
CONTRATO SCAT	0500181571		\$20,735,541.46	\$19,625,871.63
TOTAL			\$20,735,541.46	\$19,625,871.63

DETALLE ENLACE GLOBAL PM S/INT. ▼
Resumen del periodo

Saldo inicial del periodo	\$ 0.00
+ Total de depósitos	\$ 29,330,936.70
- Total de retiros	\$ 29,330,936.70
+ Intereses Netos Ganados	\$ 0.00
- Total de comisiones Cobradas / Pagadas	\$ 0.00
- IVA sobre comisiones (16%)	\$ 0.00
- Intereses Cobrados / Pagados	\$ 0.00
Saldo actual	\$ 0.00
Saldo disponible al día*	\$ 0.00

Saldo Promedio

Saldo promedio mínimo	\$ 10,000.00
En el Periodo 01 Sep al 30 Sep:	\$ 522,266.31
Días que comprende el periodo	30

Intereses devengados

Tasa Bruta Anual	0.00%
Interés Tasa Bruta Anual	\$ 0.00
Retención de ISR	\$ 0.00
INTERESES NETOS GANADOS	\$ 0.00

Saldo no disponible al día

Depósitos de Cheques S.B.C.	\$0.00
Ret. Garantía Líquida	\$
Comisiones pendientes de aplicar	\$0.00
Compras no aplicadas	\$0.00
TOTAL	\$0.00

Resumen de comisiones

Cheques girados	0
Cheques girados sin comisión	0
Cheques girados con comisión	0
Importe de la comisión	\$ 0.00
Por cheques devueltos	\$ 0.00
Otras comisiones	\$ 0.00

ENLACE GLOBAL PM S/INTERESES
(Saldo inicial de \$0.00)

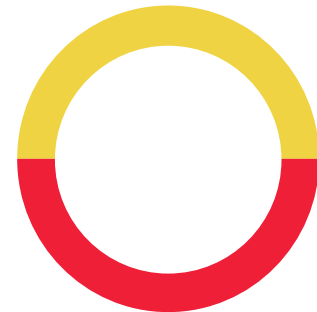

DEPÓSITOS	\$29,330,936.70
RETIROS	\$29,330,936.70
COMISIONES	\$0.00
OTROS CARGOS	\$0.00
SALDO FINAL	\$0.00

DETALLE DE MOVIMIENTOS (PESOS) ▼
Enlace Global Pm S/Intereses

FECHA	DESCRIPCIÓN / ESTABLECIMIENTO	MONTO DEL DEPOSITO	MONTO DEL RETIRO	SALDO
31-AGO-23	SALDO ANTERIOR			0.00

Línea Directa para su empresa:

Ciudad de México: (55) 5140 5640 | Monterrey: (81) 8156 9640 | Guadalajara: (33) 3669 9040 | Resto del país: 800 - DIRECTA (3473282) | Visita nuestra página: www.banorte.com
Banco Mercantil del Norte S.A. Institución de Banca Múltiple Grupo Financiero Banorte, Av. Revolución No. 3000, Colonia La Primavera C.P.64830, Municipio Monterrey
Nuevo Leon. RFC BMN930209927

DETALLE DE MOVIMIENTOS (PESOS) (CONTINUACIÓN) ▼
Enlace Global Pm S/Intereses

FECHA	DESCRIPCIÓN / ESTABLECIMIENTO	MONTO DEL DEPOSITO	MONTO DEL RETIRO	SALDO
01-SEP-23	VTA FONDOS DE INV. 0500181571 01/09 NTEGUB M5	50,001.70		50,001.70
01-SEP-23	TRASPASO A CUENTA PROPIA 0000000001 IVA:00000000.00 , A LA CUENTA 0186151659 fondeo para pagos AL R.F.C. CED930224MP7		35,001.70	15,000.00
01-SEP-23	TRASPASO A CUENTA PROPIA 0000000001 IVA:00000000.00 , A LA CUENTA 1159110611 fondeo para cuentas maestras AL R.F.C. CED930224MP7		15,000.00	0.00
04-SEP-23	VTA FONDOS DE INV. 0500181571 04/09 NTEGUB M5	60,013.12		60,013.12
04-SEP-23	TRASPASO A CUENTA PROPIA 0000000001 IVA:00000000.00 , A LA CUENTA 0186151659 fondeo para pagos AL R.F.C. CED930224MP7		60,013.12	0.00
05-SEP-23	VTA FONDOS DE INV. 0500181571 05/09 NTEGUB M5	85,009.05		85,009.05
06-SEP-23	TRASPASO A CUENTA PROPIA 0000000001 IVA:00000000.00 , A LA CUENTA 1159110611 fondeo para cuentas maestras AL R.F.C. CED930224MP7		15,009.05	70,000.00
06-SEP-23	TRASPASO A CUENTA PROPIA 0000000001 IVA:00000000.00 , A LA CUENTA 0186151659 fondeo para pagos AL R.F.C. CED930224MP7		70,000.00	0.00
07-SEP-23	002601002309070000554942 SPEI RECIBIDO, BCO:0012 BBVA BANCOMER HR LIQ: 13:38:05 DEL CLIENTE SECRETARIA DE LA HACIENDA PUBLICA DE LA CLABE 012320001112497540 CON RFC SPC130227L99 CONCEPTO: SP 2230194 6719165 REFERENCIA: 2230194 CVE RAST: 002601002309070000554942	13,691,767.29		13,691,767.29
08-SEP-23	CPA FONDOS DE INV. 0500181571 08/09 NTEGUB M5		13,601,758.21	90,009.08
08-SEP-23	TRASPASO A CUENTA PROPIA 0000000001 IVA:00000000.00 , A LA CUENTA 0186151659 fondeo para pagos AL R.F.C. CED930224MP7		40,009.08	50,000.00
11-SEP-23	VTA FONDOS DE INV. 0500181571 11/09 NTEGUB M5	850,009.29		900,009.29
12-SEP-23	TRASPASO A CUENTA PROPIA 0000000001 IVA:00000000.00 , A LA CUENTA 0186151659 fondeo para pagos AL R.F.C. CED930224MP7		900,009.29	0.00
12-SEP-23	VTA FONDOS DE INV. 0500181571 12/09 NTEGUB M5	45,011.10		45,011.10
12-SEP-23	TRASPASO A CUENTA PROPIA 0000000001 IVA:00000000.00 , A LA CUENTA 0186151659 fondeo para pagos AL R.F.C. CED930224MP7		45,011.10	0.00
13-SEP-23	VTA FONDOS DE INV. CTO 0500181571 13/09 NTEGUB SERIE M5	4,426,514.28		4,426,514.28
13-SEP-23	TRASPASO A CUENTA PROPIA 0000000001 IVA:00000000.00 , A LA CUENTA 0174254089 FONDEO NOMINA Y VALES 1RA SEPT AL R.F.C. CED930224MP7		4,426,514.28	0.00
13-SEP-23	VTA FONDOS DE INV. 0500181571 13/09 NTEGUB M5	40,009.89		40,009.89
13-SEP-23	TRASPASO A CUENTA PROPIA 0000000001 IVA:00000000.00 , A LA CUENTA 0186151659 fondeo para pagos AL R.F.C. CED930224MP7		10,000.00	30,009.89
13-SEP-23	TRASPASO A CUENTA PROPIA 0000000001 IVA:00000000.00 , A LA CUENTA 1159110611 fondeo cuenta caja chica AL R.F.C. CED930224MP7		30,009.89	0.00
14-SEP-23	VTA FONDOS DE INV. 0500181571 14/09 NTEGUB M5	70,012.21		70,012.21
14-SEP-23	VTA FONDOS DE INV. 0500181571 14/09 NTEGUB M5	1,732,164.74		1,802,176.95
14-SEP-23	TRASPASO A CUENTA PROPIA 0000000001 IVA:00000000.00 , A LA CUENTA 0186151659 fondeo de cheques AL R.F.C. CED930224MP7		70,013.55	1,732,163.40
14-SEP-23	TRASPASO A CUENTA PROPIA 0000000219 IVA:00000000.00 , A LA CUENTA 0174254089 fondeo para pago pensiones AL R.F.C. CED930224MP7		1,732,163.40	0.00
14-SEP-23	VTA FONDOS DE INV. 0500181571 14/09 NTEGUB M5	74,007.57		74,007.57
14-SEP-23	TRASPASO A CUENTA PROPIA 0000000220 IVA:00000000.00 , A LA CUENTA 0174254089 fondeo para pago de sedar AL R.F.C. CED930224MP7		74,007.57	0.00
15-SEP-23	VTA FONDOS DE INV. 0500181571 15/09 NTEGUB M5	550,003.30		550,003.30
15-SEP-23	TRASPASO A CUENTA PROPIA 0000000001 IVA:00000000.00 , A LA CUENTA 0186151659 fondeo para viaticos AL R.F.C. CED930224MP7		52,000.00	498,003.30
15-SEP-23	TRASPASO A CUENTA PROPIA 0000000001 IVA:00000000.00 , A LA CUENTA 0174254089 fondeo para pension alimentici AL R.F.C. CED930224MP7		4,756.11	493,247.19
15-SEP-23	TRASPASO A CUENTA PROPIA 0000000001 IVA:00000000.00 , A LA CUENTA 0174254089 fondeo pago imss AL R.F.C. CED930224MP7		357,296.90	135,950.29
15-SEP-23	TRASPASO A CUENTA PROPIA 0000000001 IVA:00000000.00 , A LA CUENTA 0186151659 fondeo gastos AL R.F.C. CED930224MP7		135,929.41	20.88
15-SEP-23	TRASPASO A CUENTA PROPIA 0000000001 IVA:00000000.00 , A LA CUENTA 0174254089 fondeo para comisiones banca AL R.F.C. CED930224MP7		20.88	0.00
18-SEP-23	VTA FONDOS DE INV. 0500181571 18/09 NTEGUB M5	2,000,016.33		2,000,016.33
18-SEP-23	TRASPASO A CUENTA PROPIA 0000000001 IVA:00000000.00 , A LA CUENTA 0174254089 Fondo para pagos isr AL R.F.C. CED930224MP7		1,258,841.80	741,174.53

Línea Directa para su empresa:

Ciudad de México: (55) 5140 5640 | Monterrey: (81) 8156 9640 | Guadalajara: (33) 3669 9040 | Resto del país: 800 - DIRECTA (3473282) | Visita nuestra página: www.banorte.com
 Banco Mercantil del Norte S.A. Institución de Banca Múltiple Grupo Financiero Banorte, Av. Revolución No. 3000, Colonia La Primavera C.P.64830, Municipio Monterrey
 Nuevo Leon. RFC BMN930209927

DETALLE DE MOVIMIENTOS (PESOS) (CONTINUACIÓN) ▼
Enlace Global Pm S/Intereses

FECHA	DESCRIPCIÓN / ESTABLECIMIENTO	MONTO DEL DEPOSITO	MONTO DEL RETIRO	SALDO
19-SEP-23	CPA FONDOS DE INV. 0500181571 19/09 NTEGUB M6		721,172.54	20,001.99
22-SEP-23	VTA FONDOS DE INV. 0500181571 22/09 NTEGUB M5	45,003.69		65,005.68
22-SEP-23	TRASPASO A CUENTA PROPIA 0000000001 IVA:00000000.00 , A LA CUENTA 0186151659 fondeo para pagos AL R.F.C. CED930224MP7		65,005.68	0.00
25-SEP-23	VTA FONDOS DE INV. CTO 0500181571 25/09 NTEGUB SERIE M5	55,002.38		55,002.38
25-SEP-23	VTA FONDOS DE INV. 0500181571 25/09 NTEGUB M5	55,002.38		110,004.76
25-SEP-23	TRASPASO A CUENTA PROPIA 0000000001 IVA:00000000.00 , A LA CUENTA 0186151659 fondeo para pagos AL R.F.C. CED930224MP7		110,004.76	0.00
25-SEP-23	VTA FONDOS DE INV. 0500181571 25/09 NTEGUB M6	411,345.47		411,345.47
25-SEP-23	TRASPASO A CUENTA PROPIA 00000000236 IVA:00000000.00 , A LA CUENTA 0174254089 mes de septiembre AL R.F.C. CED930224MP7		411,342.24	3.23
27-SEP-23	VTA FONDOS DE INV. 0500181571 27/09 NTEGUB M5	50,016.48		50,019.71
27-SEP-23	TRASPASO A CUENTA PROPIA 0000000001 IVA:00000000.00 , A LA CUENTA 0186151659 fondeo para pagos AL R.F.C. CED930224MP7		50,019.71	0.00
27-SEP-23	VTA FONDOS DE INV. 0500181571 27/09 NTEGUB M5	5,000,009.83		5,000,009.83
27-SEP-23	TRASPASO A CUENTA PROPIA 0000000001 IVA:00000000.00 , A LA CUENTA 0174254089 fondeo para nomina y pensiones AL R.F.C. CED930224MP7		5,000,009.83	0.00
27-SEP-23	VTA FONDOS DE INV. 0500181571 27/09 NTEGUB M5	40,016.60		40,016.60
28-SEP-23	TRASPASO A CUENTA PROPIA 0000000001 IVA:00000000.00 , A LA CUENTA 0186151659 fondeo para pagos AL R.F.C. CED930224MP7		40,016.60	0.00

▼ POSICIÓN DE VALORES DE MESA DE DINERO Y SOCIEDADES DE INVERSIÓN ▼
CONTRATO 0500181571

Emisión	Títulos	Precio de Mercado	Tasa	Plazo	Vence	Valor Mercado	Inversión %	Fondo %
POSICION INICIAL 01/09/23								
51 NTEGUB M5	451,626	\$16.933361				\$7,647,546.09	36.88	0.01
51 NTEGUB M6	862,467	\$15.175068				\$13,087,995.37	63.12	0.03
TOTAL VALOR CARTERA INICIAL						\$20,735,541.46	100.00	0.00
POSICION DISPONIBLE 29/09/23								
51 NTEGUB M5	358,479	\$17.074317				\$6,120,784.08	31.19	0.01
51 NTEGUB M6	882,821	\$15.297651				\$13,505,087.55	68.81	0.03
TOTAL VALOR CARTERA DISPONIBLE						\$19,625,871.63	100.00	0.00

Esta información es a manera de resumen, la información detallada de movimientos derivados de su contrato de valores serán plasmados en el Estado de Cuenta correspondiente, el cual se emite por separado a este documento en los términos pactados en el referido contrato.

OTROS ▼
Informe de Depósitos en efectivo (IDE) mayores a \$15,000 pesos

Mes:	SEPTIEMBRE de 2023
Excedentes de depósitos	\$ 314.71
Tipo de Cambio	\$ 17.7287
Resumen por cliente del ejercicio 2023	
Monto de excedente de depósitos	\$ 103,878.17

***Los depósitos en efectivo presentados en el presente informe son aquellos que exceden la cantidad de \$15,000 (Quince mil pesos 00/100) de forma acumulada en todas las cuentas bajo titularidad del cliente dentro de un mes calendario.**

**Advertencia: Incumplir sus obligaciones le puede generar comisiones.
El presente estado de cuenta no es un comprobante fiscal.**

La fecha de corte coincide con la fecha de terminación del periodo que se señala en el presente estado de cuenta. Las operaciones efectuadas durante los días no laborales o después de la hora de corte de fin de día serán consideradas en nuestra contabilidad como realizadas en el siguiente día hábil bancario. Usted dispone de 90 días después de la fecha de corte para objetar la información contenida en su estado de cuenta, de no hacerlo se asumirá su conformidad al respecto.

Línea Directa para su empresa:

Ciudad de México: (55) 5140 5640 | Monterrey: (81) 8156 9640 | Guadalajara: (33) 3669 9040 | Resto del país: 800 - DIRECTA (3473282) | Visita nuestra página: www.banorte.com
 Banco Mercantil del Norte S.A. Institución de Banca Múltiple Grupo Financiero Banorte, Av. Revolución No. 3000, Colonia La Primavera C.P.64830, Municipio Monterrey
 Nuevo Leon. RFC BMN930209927

Cuando no reciba su estado de cuenta durante los 20 días siguientes de la fecha de corte, y no haya dado instrucciones para que no se le envíe, favor de solicitarlo en su sucursal.

En el caso de avisos de modificaciones al contrato de adhesión, recuerde que, si así lo decide, tiene derecho a solicitar la cancelación de su cuenta dentro de los 30 días naturales posteriores a la notificación recibida, sin responsabilidad alguna a su cargo cubriendo, en su caso, los adeudos que se hayan generado a la fecha.

Aviso de privacidad

Ponemos a su disposición el Aviso de Privacidad en www.banorte.com en el entendido de que su información será tratada con sujeción a los fines establecidos en el referido Aviso de Privacidad.

Consultas, Reclamaciones, y Aclaraciones

Banco Mercantil del Norte S.A. Institución de Banca Múltiple, Grupo Financiero Banorte recibe las consultas, reclamaciones o aclaraciones, a través de su **Unidad Especializada de Atención a Usuarios (UNE)**, ubicada en Av. Paseo de la Reforma 195 Piso 1, Colonia Cuauhtémoc, C.P. 06500, Alcaldía Cuauhtémoc, Ciudad de México, Correo electrónico: une@banorte.com, o al Teléfono: **800 627 2292** así como en cualquiera de sus sucursales. En el caso de no obtener una respuesta satisfactoria o en el caso de requerir consultar y/o comparar información sobre comisiones podrá acudir a la Comisión Nacional para la Protección y Defensa de los Usuarios de Servicios Financieros www.condusef.gob.mx con número telefónico de atención en la Ciudad de México **(55) 5340 0999** y desde el interior de la República el **800 999 8080**.

Referencia de Abreviaturas

ABO	Abono	COM	Comisión	EDO	Estado	O/B	Otro Banco
ATM	Cajero Automático	CONS	Consulta	I.S.R	Impuesto Sobre la Renta	PZO	Plazo
BTE	Banorte	CPA	Compra	I.V.A	Impuesto al Valor Agregado	R.F.C	Registro Federal de Causantes
CAM	Cámara de compensación	CTA	Cuenta	INT	Interés (es)	REV	Reverso
CAP	Capital	DEP	Depósito	INTBC	Interbancaria	S.B.C	Saldo salvo Buen Cobro
CHEQ/CHQ	Cheque	DEV	Devolución	INV	Inversión	VEN	Ventanilla
CLABE	Clave Bancaria Estandarizada	DISP	Disposición/Dispersión	LIQ	Liquidación (Pago)		



Los productos anteriormente descritos se encuentran protegidos por el Instituto para la Protección del Ahorro Bancario (IPAB) hasta por un monto equivalente a 400,000 UDI por cliente, por Institución. Lo anterior de conformidad con las disposiciones legales que regulan a dicho Instituto. Vista la página www.ipab.org.mx

Línea Directa para su empresa:

Ciudad de México: (55) 5140 5640 | Monterrey: (81) 8156 9640 | Guadalajara: (33) 3669 9040 | Resto del país: 800 - DIRECTA (3473282) | Visita nuestra página: www.banorte.com
 Banco Mercantil del Norte S.A. Institución de Banca Múltiple Grupo Financiero Banorte, Av. Revolución No. 3000, Colonia La Primavera C.P.64830, Municipio Monterrey
 Nuevo Leon. RFC BMN930209927



Monterrey, Nuevo León, a 30 de Septiembre del 2023

Apreciable cliente:

Es nuestro compromiso mantenerlo informado de los cambios y renovaciones que existen en los servicios y contratos que actualmente tiene con Banorte.

Le informamos que a los 30 días naturales posteriores a la fecha de este aviso, se añadirá una declaración para cumplir con la regulación que le es aplicable al Banco en materia de requerimientos de liquidez y sin impacto para Usted.

Para las Dependencias o Entidades de la Administración Pública Federal autorizadas por la Tesorería de la Federación (“**TESOFE**”), para la apertura de cuentas bancarias, en el contrato se incluye una declaración que cumple con la regulación vigente.

Conozca los cambios antes señalados, incluyendo los contenidos en cláusulas de los Capítulos Sexto, Décimo y Décimo Primero de su contrato, el cual estará actualizado y disponible para su consulta en cualquiera de las sucursales de **Banco Mercantil del Norte, S.A., Institución de Banca Múltiple, Grupo Financiero Banorte (Banorte)** y a través de la página de la CONDUSEF (www.condusef.gob.mx) con el número de Registro de Contratos de Adhesión (RECA): **0351-999-037794/02-02153-0823**.

En caso de no estar de acuerdo con esta modificación, puede terminar el contrato hasta 30 días posteriores a este aviso, sin responsabilidad alguna a su cargo y bajo las condiciones pactadas originalmente, cubriendo previamente en su caso cualquier adeudo existente, en alguna de nuestras sucursales.

Para más información, puede contactarnos en:

Banorte Domicilio: Av. Revolución 3000, Colonia La Primavera C.P. 64830, Monterrey, N.L. Teléfono: (81) 8156-9600 Página de Internet: www.banorte.com	UNE: Unidad Especializada de Atención a Usuarios Domicilio: Av. Paseo de la Reforma 195 Piso 1, Colonia Cuauhtémoc, C.P 06500 Alcaldía Cuauhtémoc, CDMX. Contacto: une@banorte.com Teléfono: 800 627 22 92
---	--

Atentamente

**Banco Mercantil del Norte S.A., Institución Banca Múltiple,
Grupo Financiero Banorte**

Producto operado por Banco Mercantil del Norte, S.A., Institución de Banca Múltiple, Grupo Financiero Banorte. Consulta términos, condiciones, comisiones y requisitos de contratación en www.banorte.com

COMISION ESTATAL DE DERECHOS HUMANOS
CALLE PEDRO MORENO 1616

AMERICANA
GUADALAJARA JAL. C.P. 44160
SUCURSAL: 0643 GUADALAJARA VALLARTA II
TIPO DE ENVÍO: CORREO



NO. DE CLIENTE: 11855303
RFC: CED930224MP7

¡TU SEGURIDAD ES NUESTRA PRIORIDAD!

Sabemos que la prevención es la clave para mantener tu **información y dinero seguros**, por esto te damos a conocer cómo operan los defraudadores.



Fraude telefónico

Mediante engaños, los defraudadores llaman a tu teléfono fijo o móvil, envían mensajes de texto, WhatsApp y/o correo electrónico para **robar tu información bancaria a través de 2 técnicas:**



Simulan ser un ejecutivo del banco para informarte sobre situaciones falsas y así te van guiando hasta que compartas datos confidenciales.



Usan distintas tecnologías que hacen que aparezca el número de Banorte en tu identificador de llamadas para engañarte, obtener tu información bancaria y tomar el control de tu banca electrónica.

¡No caigas!

Recomendaciones ante una llamada sospechosa:



No proporciones información confidencial



Reflexiona y no actúes precipitadamente



No realices transacciones



Banorte nunca te llamará para pedirte información confidencial como: Número de cuenta, CVV de tu tarjeta, contraseña y/o usuario de tu banca digital, NIP, entre otros.

Fraude por internet

Sucede cuando a través de un virus infectan tu equipo y al ingresar a tu banca electrónica, te muestran una ventana emergente o pop up con la imagen de Banorte anunciando una “actualización de seguridad”, una vez que aceptas este mensaje obtienen de manera remota el control de tu banca electrónica para usar tu información confidencial y hacer transacciones con tus recursos.



¡No caigas!

Recomendaciones:



Mantén actualizado el antivirus de tu computadora



Nunca compartas tu token o claves de acceso a tu banca digital



No utilices sitios públicos para operar tu banca electrónica



Banorte nunca te solicitará claves de acceso, el control de tu equipo de forma remota, instalar programas, antivirus o parches de seguridad.

Visita: www.banorte.com/seguridad

COMISION ESTATAL DE DERECHOS HUMANOS
CALLE PEDRO MORENO 1616

AMERICANA
GUADALAJARA JAL. C.P. 44160
SUCURSAL: 0643 GUADALAJARA VALLARTA II
TIPO DE ENVÍO: CORREO



NO. DE CLIENTE: 11855303
RFC: CED930224MP7

DATOS DE SUCURSAL:
PLAZA: 9491 PLAZA GUADALAJARA
DIRECCIÓN: VALLARTA ESQ GENERAL SAN MARTIN 1617 AMERICANA
TELÉFONO: 6165600

INFORMACIÓN DEL PERIODO

Periodo Del 01/Septiembre/2023 al 30/Septiembre/2023

Fecha de corte 30/Septiembre/2023

Moneda PESOS

RESUMEN INTEGRAL

Producto	No. de Cuenta	CLABE	Saldo anterior	Saldo al corte
ENLACE GLOBAL PM S/INTERESES	0186151659	072 320 00186151659 2	\$146,299.99	\$83,523.33
CONTRATO SCAT	0500140428		\$1,076,281.01	\$1,084,880.49
TOTAL			\$1,222,581.00	\$1,168,403.82

DETALLE ENLACE GLOBAL PM S/INT. ▼
Resumen del periodo

Saldo inicial del periodo	\$ 146,299.99
+ Total de depósitos	\$ 1,938,503.88
- Total de retiros	\$ 2,001,005.62
+ Intereses Netos Ganados	\$ 0.00
- Total de comisiones Cobradas / Pagadas	\$ 237.00
- IVA sobre comisiones (16%)	\$ 37.92
- Intereses Cobrados / Pagados	\$ 0.00
Saldo actual	\$ 83,523.33
Saldo disponible al día*	\$ 83,523.33

Saldo Promedio

Saldo promedio mínimo	\$ 0.00
En el Periodo 01 Sep al 30 Sep:	\$ 91,812.70
Días que comprende el periodo	30

Intereses devengados

Tasa Bruta Anual	0.00%
Interés Tasa Bruta Anual	\$ 0.00
Retención de ISR	\$ 0.00
INTERESES NETOS GANADOS	\$ 0.00

Saldo no disponible al día

Depósitos de Cheques S.B.C.	\$0.00
Ret. Garantía Líquida	\$
Comisiones pendientes de aplicar	\$0.00
Compras no aplicadas	\$0.00
TOTAL	\$0.00

Resumen de comisiones

Cheques girados	27
Cheques girados sin comisión	27
Cheques girados con comisión	0
Importe de la comisión	\$ 0.00
Por cheques devueltos	\$ 0.00
Otras comisiones	\$ 237.00

ENLACE GLOBAL PM S/INTERESES
(Saldo inicial de \$146,299.99)

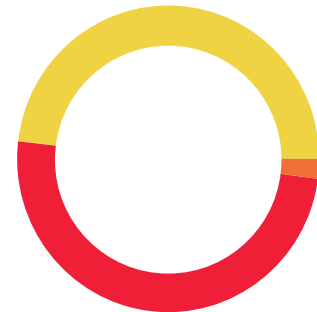

DEPÓSITOS	\$1,938,503.88
RETIROS	\$2,001,005.62
COMISIONES	\$237.00
OTROS CARGOS	\$37.92
SALDO FINAL	\$83,523.33

DETALLE DE MOVIMIENTOS (PESOS) ▼
Enlace Global Pm S/Intereses

FECHA	DESCRIPCIÓN / ESTABLECIMIENTO	MONTO DEL DEPOSITO	MONTO DEL RETIRO	SALDO
31-AGO-23	SALDO ANTERIOR			146,299.99

Línea Directa para su empresa:

Ciudad de México: (55) 5140 5640 | Monterrey: (81) 8156 9640 | Guadalajara: (33) 3669 9040 | Resto del país: 800 - DIRECTA (3473282) | Visita nuestra página: www.banorte.com
Banco Mercantil del Norte S.A. Institución de Banca Múltiple Grupo Financiero Banorte, Av. Revolución No. 3000, Colonia La Primavera C.P.64830, Municipio Monterrey
Nuevo Leon. RFC BMN930209927

DETALLE DE MOVIMIENTOS (PESOS) (CONTINUACIÓN) ▼
Enlace Global Pm S/Intereses

FECHA	DESCRIPCIÓN / ESTABLECIMIENTO	MONTO DEL DEPOSITO	MONTO DEL RETIRO	SALDO
01-SEP-23	CHEQUE CAMARA 0026741 OIRE9001259M0		38,100.00	108,199.99
01-SEP-23	CHEQUE CAMARA 0026743 LOCD801009AF2		14,690.00	93,509.99
01-SEP-23	COMPRA ORDEN DE PAGO SPEI 0000446 =REFERENCIA CTA/CLABE: 127180800149668814, BEM SPEI BCO:127 BENEF:TOTAL PLAY TELECOMUNICACIONES S (DATO NO VERIF POR ESTA INST), total play del 22 jul al 21 de agosto CVE RASTREO: 8846APR2202309012499569317 RFC: TPT890516JP5 IVA: 000000000000.00 AZTECA HORA LIQ: 09:15:35		1,872.00	91,637.99
01-SEP-23	COMISION ORDEN DE PAGO SPEI REFERENCIA: 0000446		5.00	91,632.99
01-SEP-23	I.V.A. ORDEN DE PAGO SPEI REFERENCIA: 0000446		0.80	91,632.19
01-SEP-23	CARGO POR PAGO CONCENTRACION BEM COMISION FEDERA 000000000014631205019332309060000016804 AL RFC CSS160330CP7 RAS 88463244073775088924 FAC 088924		1,680.00	89,952.19
01-SEP-23	CARGO POR PAGO CONCENTRACION BEM COMISION FEDERA 000000000014940704052642309090000096866 AL RFC CSS160330CP7 RAS 88463244082063088924 FAC 088924		9,686.00	80,266.19
01-SEP-23	CARGO POR PAGO CONCENTRACION BEM SEAPAL VALLARTA 0000000000000000000000000030003944939753223 AL RFC SAP1912175Y2 RAS 88463244303583080974 FAC 080974		511.00	79,755.19
01-SEP-23	CARGO POR COMISION CEP		3.00	79,752.19
01-SEP-23	CARGO POR IVA CEP		0.48	79,751.71
01-SEP-23	DEPOSITO DE CUENTA PROPIA 0000000001, DE LA CUENTA 0190154938 fondeo para pagos	35,001.70		114,753.41
01-SEP-23	COMPRA ORDEN DE PAGO SPEI 0000456 =REFERENCIA CTA/CLABE: 014320606231413206, BEM SPEI BCO:014 BENEF:Uzziel Alejandro Rodriguez Puli (DATO NO VERIF POR ESTA INST), duplicado de llaves de 7 vehiculos CVE RASTREO: 8846APR1202309012499946352 RFC: ROPU900822UE1 IVA: 000000000000.00 SANTANDER HORA LIQ: 11:07:12		5,400.00	109,353.41
01-SEP-23	COMISION ORDEN DE PAGO SPEI REFERENCIA: 0000456		5.00	109,348.41
01-SEP-23	I.V.A. ORDEN DE PAGO SPEI REFERENCIA: 0000456		0.80	109,347.61
01-SEP-23	COMPRA ORDEN DE PAGO SPEI 0000460 =REFERENCIA CTA/CLABE: 021320040583591836, BEM SPEI BCO:021 BENEF:MAURILIO PEREZ CARRILL (DATO NO VERIF POR ESTA INST), cambio de porton electrico CVE RASTREO: 8846APR2202309012499946358 RFC: PECM671121P80 IVA: 000000000000.00 HSBC HORA LIQ: 11:07:12		33,640.00	75,707.61
01-SEP-23	COMISION ORDEN DE PAGO SPEI REFERENCIA: 0000460		5.00	75,702.61
01-SEP-23	I.V.A. ORDEN DE PAGO SPEI REFERENCIA: 0000460		0.80	75,701.81
01-SEP-23	COMPRA ORDEN DE PAGO SPEI 0000457 =REFERENCIA CTA/CLABE: 014320606045100226, BEM SPEI BCO:014 BENEF:ADRIANA ELIZABETH GUTIERREZ SOL (DATO NO VERIF POR ESTA INST), reemplazo de 2 cristales rotos CVE RASTREO: 8846APR2202309012499946362 RFC: GUSA950306A90 IVA: 000000000000.00 SANTANDER HORA LIQ: 11:07:12		3,700.40	72,001.41
01-SEP-23	COMISION ORDEN DE PAGO SPEI REFERENCIA: 0000457		5.00	71,996.41
01-SEP-23	I.V.A. ORDEN DE PAGO SPEI REFERENCIA: 0000457		0.80	71,995.61
01-SEP-23	COMPRA ORDEN DE PAGO SPEI 0000470 =REFERENCIA CTA/CLABE: 002320701474784780, BEM SPEI BCO:002 BENEF:ELEVADORES NT S A DE C (DATO NO VERIF POR ESTA INST), mantenimiento elvador edificio julio 23 CVE RASTREO: 8846APR1202309012500846515 RFC: ENT2202087G9 IVA: 000000000000.00 BANAMEX HORA LIQ: 15:10:18		4,060.00	67,935.61
01-SEP-23	COMISION ORDEN DE PAGO SPEI REFERENCIA: 0000470		5.00	67,930.61
01-SEP-23	I.V.A. ORDEN DE PAGO SPEI REFERENCIA: 0000470		0.80	67,929.81
01-SEP-23	COMPRA ORDEN DE PAGO SPEI 0000469 =REFERENCIA CTA/CLABE: 012320001550123845, BEM SPEI BCO:012 BENEF:Sarre Ecologia SA de C (DATO NO VERIF POR ESTA INST), pago agosto recoleccion de basura CVE RASTREO: 8846APR2202309012500846521 RFC: SEC0202275Y5 IVA: 000000000000.00 BBVA BANCOMER HORA LIQ: 15:10:18		7,516.80	60,413.01
01-SEP-23	COMISION ORDEN DE PAGO SPEI REFERENCIA: 0000469		5.00	60,408.01
01-SEP-23	I.V.A. ORDEN DE PAGO SPEI REFERENCIA: 0000469		0.80	60,407.21
01-SEP-23	TRASPASO A CUENTA DE TERCEROS 0000000471 IVA:00000000.00, A LA CUENTA: 0411270542 capacitacion de electricidad AL R.F.C. IFT9805209A3		6,000.00	54,407.21
04-SEP-23	DEPOSITO DE CUENTA PROPIA 0000000001, DE LA CUENTA 1159110611 Regreso dinero caja chicanania	10,000.00		64,407.21
04-SEP-23	TRASPASO A CUENTA DE TERCEROS 0000000459 IVA:00000000.00, A LA CUENTA: 0230655818 caja chica AL R.F.C. LACT930715PE8		10,000.00	54,407.21

Línea Directa para su empresa:

Ciudad de México: (55) 5140 5640 | Monterrey: (81) 8156 9640 | Guadalajara: (33) 3669 9040 | Resto del país: 800 - DIRECTA (3473282) | Visita nuestra página: www.banorte.com
 Banco Mercantil del Norte S.A. Institución de Banca Múltiple Grupo Financiero Banorte, Av. Revolución No. 3000, Colonia La Primavera C.P.64830, Municipio Monterrey
 Nuevo Leon. RFC BMN930209927

DETALLE DE MOVIMIENTOS (PESOS) (CONTINUACIÓN) ▼
Enlace Global Pm S/Intereses

FECHA	DESCRIPCIÓN / ESTABLECIMIENTO	MONTO DEL DEPOSITO	MONTO DEL RETIRO	SALDO
04-SEP-23	TRASPASO A CUENTA DE TERCEROS 000000166 IVA:00000000.00 , A LA CUENTA: 4915663473452861 VIATICOS A COMPROBAR AL R.F.C. CAME720229LD7		123.00	54,284.21
04-SEP-23	TRASPASO A CUENTA DE TERCEROS 000000165 IVA:00000000.00 , A LA CUENTA: 0883716469 VIATICOS A COMPROBAR AL R.F.C. GUPS821020LM7		985.00	53,299.21
04-SEP-23	DEPOSITO DE CUENTA PROPIA 000000001 , DE LA CUENTA 0190154938 fondeo para pagos	60,013.12		113,312.33
04-SEP-23	CHEQUE PAGADO 0026752		1,861.00	111,451.33
04-SEP-23	TRASPASO A CUENTA DE TERCEROS 000000171 IVA:00000000.00 , A LA CUENTA: 0176435770 VIATICOS A COMPROBAR AL R.F.C. OETN690701HMO		3,431.00	108,020.33
04-SEP-23	TRASPASO A CUENTA DE TERCEROS 000000168 IVA:00000000.00 , A LA CUENTA: 0444266244 VIATICOS A COMPROBAR AL R.F.C. LUCC8602188P2		464.00	107,556.33
04-SEP-23	TRASPASO A CUENTA DE TERCEROS 000000174 IVA:00000000.00 , A LA CUENTA: 1204653540 VIATICOS A COMPROBAR AL R.F.C. LOOE660330J15		2,034.00	105,522.33
04-SEP-23	TRASPASO A CUENTA DE TERCEROS 000000172 IVA:00000000.00 , A LA CUENTA: 0273914192 VIATICOS A COMPROBAR AL R.F.C. EAZA720816JG2		2,034.00	103,488.33
04-SEP-23	TRASPASO A CUENTA DE TERCEROS 000000176 IVA:00000000.00 , A LA CUENTA: 0815606561 VIATICOS A COMPROBAR AL R.F.C. AECI890407B24		200.00	103,288.33
04-SEP-23	TRASPASO A CUENTA DE TERCEROS 000000177 IVA:00000000.00 , A LA CUENTA: 1106115553 VIATICOS A COMPROBAR AL R.F.C. MIOG790304633		200.00	103,088.33
04-SEP-23	TRASPASO A CUENTA DE TERCEROS 000000175 IVA:00000000.00 , A LA CUENTA: 0535363881 VIATICOS A COMPROBAR AL R.F.C. RAZA810826BP5		200.00	102,888.33
04-SEP-23	COMPRA ORDEN DE PAGO SPEI 0000173 =REFERENCIA CTA/CLABE: 127320013002251041, BEM SPEI BCO:127 BENEF:JOSE LUIS ESPARZA RUI (DATO NO VERIF POR ESTA INST), VIATICOS A COMPROBAR CVE RASTREO: 8846APR2202309042506410606 RFC: EARL810627H56 IVA: 000000000000.00 AZTECA HORA LIQ: 16:22:35		2,034.00	100,854.33
04-SEP-23	COMISION ORDEN DE PAGO SPEI REFERENCIA: 0000173		5.00	100,849.33
04-SEP-23	I.V.A. ORDEN DE PAGO SPEI REFERENCIA: 0000173		0.80	100,848.53
04-SEP-23	COMPRA ORDEN DE PAGO SPEI 0000178 =REFERENCIA CTA/CLABE: 012375004717970508, BEM SPEI BCO:012 BENEF:EDUARDO ALVAREZ PA (DATO NO VERIF POR ESTA INST), VIATICOS A COMPROBAR CVE RASTREO: 8846APR2202309042506410610 RFC: AAPE930728829 IVA: 000000000000.00 BBVA BANCOMER HORA LIQ: 16:22:36		2,974.00	97,874.53
04-SEP-23	COMISION ORDEN DE PAGO SPEI REFERENCIA: 0000178		5.00	97,869.53
04-SEP-23	I.V.A. ORDEN DE PAGO SPEI REFERENCIA: 0000178		0.80	97,868.73
05-SEP-23	DEP.EFECTIVO	17.00		97,885.73
05-SEP-23	CHEQUE PAGADO 0026750		464.00	97,421.73
05-SEP-23	CHEQUE PAGADO 0026746 DEPOSITO A CTA. 0186151659 RFC CED930224MP7		1,250.09	96,171.64
05-SEP-23	DEPOSITO CHQ.BANORTE 0026746 DEPOSITO DE LA CUENTA : 0186151659	1,250.09		97,421.73
05-SEP-23	CHEQUE PAGADO 0026747 DEPOSITO A CTA. 0186151659 RFC CED930224MP7		1,360.38	96,061.35
05-SEP-23	DEPOSITO CHQ.BANORTE 0026747 DEPOSITO DE LA CUENTA : 0186151659	1,360.38		97,421.73
05-SEP-23	CHEQUE PAGADO 0026748 DEPOSITO A CTA. 0186151659 RFC CED930224MP7		1,580.20	95,841.53
05-SEP-23	DEPOSITO CHQ.BANORTE 0026748 DEPOSITO DE LA CUENTA : 0186151659	1,580.20		97,421.73
06-SEP-23	CHEQUE CAMARA 0026745 LOCD801009AF2		5,935.00	91,486.73
06-SEP-23	CHEQUE CAMARA 0026749 LOCD801009AF2		464.00	91,022.73
06-SEP-23	DEPOSITO DE CUENTA PROPIA 000000001 , DE LA CUENTA 0190154938 fondeo para pagos	70,000.00		161,022.73
06-SEP-23	CARGO POR PAGO CONCENTRACION BEM COMISION FEDERA 000000000014391004030232309090000091994 AL RFC CSS160330CP7 RAS 88463249050372088924 FAC 088924		9,199.00	151,823.73
06-SEP-23	COMPRA ORDEN DE PAGO SPEI 0000476 =REFERENCIA CTA/CLABE: 002320701043095402, BEM SPEI BCO:002 BENEF:JOSE ALBERTO GUERRA JOTA (DATO NO VERIF POR ESTA INST), arrendamiento septiembre san juan de los CVE RASTREO: 8846APR1202309062509025407 RFC: GUJA4607143U4 IVA: 000000000000.00 BANAMEX HORA LIQ: 08:41:33		46,837.48	104,986.25
06-SEP-23	COMISION ORDEN DE PAGO SPEI REFERENCIA: 0000476		5.00	104,981.25
06-SEP-23	I.V.A. ORDEN DE PAGO SPEI REFERENCIA: 0000476		0.80	104,980.45
06-SEP-23	COMPRA ORDEN DE PAGO SPEI 0000475 =REFERENCIA CTA/CLABE: 012320004749913465, BEM SPEI BCO:012 BENEF:Adriana Cordero Gome (DATO NO VERIF POR ESTA INST), arrendamiento archivo septiembre CVE RASTREO: 8846APR1202309062509025408 RFC: COGA730623RUO IVA: 000000000000.00 BBVA BANCOMER HORA LIQ: 08:41:33		23,261.70	81,718.75
06-SEP-23	COMISION ORDEN DE PAGO SPEI REFERENCIA: 0000475		5.00	81,713.75

Línea Directa para su empresa:

Ciudad de México: (55) 5140 5640 | Monterrey: (81) 8156 9640 | Guadalajara: (33) 3669 9040 | Resto del país: 800 - DIRECTA (3473282) | Visita nuestra página: www.banorte.com
 Banco Mercantil del Norte S.A. Institución de Banca Múltiple Grupo Financiero Banorte, Av. Revolución No. 3000, Colonia La Primavera C.P.64830, Municipio Monterrey
 Nuevo Leon. RFC BMN930209927

DETALLE DE MOVIMIENTOS (PESOS) (CONTINUACIÓN) ▼
Enlace Global Pm S/Intereses

FECHA	DESCRIPCIÓN / ESTABLECIMIENTO	MONTO DEL DEPOSITO	MONTO DEL RETIRO	SALDO
06-SEP-23	I.V.A. ORDEN DE PAGO SPEI REFERENCIA: 0000475		0.80	81,712.95
06-SEP-23	COMPRA ORDEN DE PAGO SPEI 0000449 =REFERENCIA CTA/CLABE: 127180800149668814, BEM SPEI BCO:127 BENEF:TOTAL PLAY TELECOMUNICACIONES S (DATO NO VERIF POR ESTA INST), 08000000149668819 CVE RASTREO: 8846APR1202309062509113688 RFC: TPT890516JP5 IVA: 000000000000.00 AZTECA HORA LIQ: 09:37:15		79.29	81,633.66
06-SEP-23	COMISION ORDEN DE PAGO SPEI REFERENCIA: 0000449		5.00	81,628.66
06-SEP-23	I.V.A. ORDEN DE PAGO SPEI REFERENCIA: 0000449		0.80	81,627.86
06-SEP-23	COMPRA ORDEN DE PAGO SPEI 0000467 =REFERENCIA CTA/CLABE: 127180802001141192, BEM SPEI BCO:127 BENEF:TOTAL PLAY TELECOMUNICACIONES S (DATO NO VERIF POR ESTA INST), 08000002001141190 CVE RASTREO: 8846APR1202309062509113689 RFC: TPT890516JP5 IVA: 000000000000.00 AZTECA HORA LIQ: 09:37:15		120.00	81,507.86
06-SEP-23	COMISION ORDEN DE PAGO SPEI REFERENCIA: 0000467		5.00	81,502.86
06-SEP-23	I.V.A. ORDEN DE PAGO SPEI REFERENCIA: 0000467		0.80	81,502.06
06-SEP-23	COMPRA ORDEN DE PAGO SPEI 0000472 =REFERENCIA CTA/CLABE: 127180802001141192, BEM SPEI BCO:127 BENEF:TOTAL PLAY TELECOMUNICACIONES S (DATO NO VERIF POR ESTA INST), 08000002001141190 CVE RASTREO: 8846APR1202309062509113694 RFC: TPT890516JP5 IVA: 000000000000.00 AZTECA HORA LIQ: 09:37:15		1,199.00	80,303.06
06-SEP-23	COMISION ORDEN DE PAGO SPEI REFERENCIA: 0000472		5.00	80,298.06
06-SEP-23	I.V.A. ORDEN DE PAGO SPEI REFERENCIA: 0000472		0.80	80,297.26
06-SEP-23	CHEQUE PAGADO 0026739		1,000.00	79,297.26
07-SEP-23	TRASPASO A CUENTA DE TERCEROS 0000000179 IVA:00000000.00 , A LA CUENTA: 4915663472091033 VIATICOS A COMPROBAR AL R.F.C. GAOG720908IE2		402.00	78,895.26
07-SEP-23	COMPRA ORDEN DE PAGO SPEI 0000483 =REFERENCIA CTA/CLABE: 002320701112376874, BEM SPEI BCO:002 BENEF:CARLOS EDUARDO NAVARRO ROM (DATO NO VERIF POR ESTA INST), reembolso CVE RASTREO: 8846APR1202309072511771281 RFC: NORC730428QK8 IVA: 000000000000.00 BANAMEX HORA LIQ: 16:36:53		871.00	78,024.26
07-SEP-23	COMISION ORDEN DE PAGO SPEI REFERENCIA: 0000483		5.00	78,019.26
07-SEP-23	I.V.A. ORDEN DE PAGO SPEI REFERENCIA: 0000483		0.80	78,018.46
07-SEP-23	COMPRA ORDEN DE PAGO SPEI 0000482 =REFERENCIA CTA/CLABE: 012404001117310920, BEM SPEI BCO:012 BENEF:Extravision Comunicacion SAPI d (DATO NO VERIF POR ESTA INST), internet tupan del sur septiembre 2023 CVE RASTREO: 8846APR1202309072511771283 RFC: ECO130611V3A IVA: 000000000000.00 BBVA BANCOMER HORA LIQ: 16:36:54		892.68	77,125.78
07-SEP-23	COMISION ORDEN DE PAGO SPEI REFERENCIA: 0000482		5.00	77,120.78
07-SEP-23	I.V.A. ORDEN DE PAGO SPEI REFERENCIA: 0000482		0.80	77,119.98
07-SEP-23	COMPRA ORDEN DE PAGO SPEI 0000480 =REFERENCIA CTA/CLABE: 012320001035713783, BEM SPEI BCO:012 BENEF:EXTIN MEXICO S A DE C (DATO NO VERIF POR ESTA INST), mantenimiento de extintores CVE RASTREO: 8846APR2202309072511771285 RFC: EME140205H6A IVA: 000000000000.00 BBVA BANCOMER HORA LIQ: 16:36:54		3,213.20	73,906.78
07-SEP-23	COMISION ORDEN DE PAGO SPEI REFERENCIA: 0000480		5.00	73,901.78
07-SEP-23	I.V.A. ORDEN DE PAGO SPEI REFERENCIA: 0000480		0.80	73,900.98
07-SEP-23	COMPRA ORDEN DE PAGO SPEI 0000182 =REFERENCIA CTA/CLABE: 002320701112376874, BEM SPEI BCO:002 BENEF:CARLOS EDUARDO NAVARRO ROM (DATO NO VERIF POR ESTA INST), VIATICOS A COMPROBAR CVE RASTREO: 8846APR2202309072511771288 RFC: NORC730428QK8 IVA: 000000000000.00 BANAMEX HORA LIQ: 16:36:54		2,301.00	71,599.98
07-SEP-23	COMISION ORDEN DE PAGO SPEI REFERENCIA: 0000182		5.00	71,594.98
07-SEP-23	I.V.A. ORDEN DE PAGO SPEI REFERENCIA: 0000182		0.80	71,594.18
07-SEP-23	TRASPASO A CUENTA DE TERCEROS 0000000183 IVA:00000000.00 , A LA CUENTA: 0528242586 VIATICOS A COMPROBAR AL R.F.C. SEAB7201035E8		277.00	71,317.18
07-SEP-23	TRASPASO A CUENTA DE TERCEROS 0000000030 IVA:00000000.00 , A LA CUENTA: 4915669450174915 reembolso AL R.F.C. MAAN8303147P3		239.00	71,078.18
07-SEP-23	TRASPASO A CUENTA DE TERCEROS 0000000181 IVA:00000000.00 , A LA CUENTA: 1105264593 VIATICOS A COMPROBAR AL R.F.C. RACC910601489		216.00	70,862.18
07-SEP-23	TRASPASO A CUENTA DE TERCEROS 0000000180 IVA:00000000.00 , A LA CUENTA: 1230505509 VIATICOS A COMPROBAR AL R.F.C. SEUC780418NL4		2,071.00	68,791.18
07-SEP-23	TRASPASO A CUENTA DE TERCEROS 0000000184 IVA:00000000.00 , A LA CUENTA: 4189143110440834 VIATICOS A COMPROBAR AL R.F.C. ROGM0009217UA		277.00	68,514.18

Línea Directa para su empresa:

Ciudad de México: (55) 5140 5640 | Monterrey: (81) 8156 9640 | Guadalajara: (33) 3669 9040 | Resto del país: 800 - DIRECTA (3473282) | Visita nuestra página: www.banorte.com
 Banco Mercantil del Norte S.A. Institución de Banca Múltiple Grupo Financiero Banorte, Av. Revolución No. 3000, Colonia La Primavera C.P.64830, Municipio Monterrey
 Nuevo Leon. RFC BMN930209927

DETALLE DE MOVIMIENTOS (PESOS) (CONTINUACIÓN) ▼
Enlace Global Pm S/Intereses

FECHA	DESCRIPCIÓN / ESTABLECIMIENTO	MONTO DEL DEPOSITO	MONTO DEL RETIRO	SALDO
07-SEP-23	CARGO POR PAGO CONCENTRACION BEM COMISION FEDERA 000000000014392006017362309120000014315 AL RFC CSS160330CP7 RAS 88463250074079088924 FAC 088924		1,431.00	67,083.18
08-SEP-23	TRASPASO A CUENTA DE TERCEROS 0000000001 IVA:00000000.00 , A LA CUENTA: 0411270542 capacitacion AL R.F.C. IFT9805209A3		1,500.00	65,583.18
08-SEP-23	TRASPASO A CUENTA DE TERCEROS 0000000053 IVA:00000000.00 , A LA CUENTA: 4915664417804258 reposicion de caja chica AL R.F.C. MOMM780526NE6		1,322.00	64,261.18
08-SEP-23	DEPOSITO DE CUENTA PROPIA 0000000001 , DE LA CUENTA 0190154938 fondeo para pagos	40,009.08		104,270.26
08-SEP-23	COMPRA ORDEN DE PAGO SPEI 0000423 =REFERENCIA CTA/CLABE: 012396001626442154, BEM SPEI BCO:012 BENEF:TRANSPORTADORA TRALISO (DATO NO VERIF POR ESTA INST), inmuebles en estado inservible CVE RASTREO: 8846APR2202309082513471405 RFC: TTR0608256T6 IVA: 000000000000.00 BBVA BANCOMER HORA LIQ: 13:25:30		10,324.00	93,946.26
08-SEP-23	COMISION ORDEN DE PAGO SPEI REFERENCIA: 0000423		5.00	93,941.26
08-SEP-23	I.V.A. ORDEN DE PAGO SPEI REFERENCIA: 0000423		0.80	93,940.46
08-SEP-23	TRASPASO A CUENTA DE TERCEROS 0000000484 IVA:00000000.00 , A LA CUENTA: 0584656648 REEMBOLSO AL R.F.C. RIEK8406011B8		2,184.99	91,755.47
08-SEP-23	TRASPASO A CUENTA DE TERCEROS 0000000031 IVA:00000000.00 , A LA CUENTA: 0566221734 REEMBOLSO AL R.F.C. FEMC850121CP1		239.00	91,516.47
08-SEP-23	TRASPASO A CUENTA DE TERCEROS 0000000020 IVA:00000000.00 , A LA CUENTA: 0328131675 REEMBOLSO DE VIATICOS AL R.F.C. JJD7203247I8		584.00	90,932.47
11-SEP-23	TRASPASO A CUENTA DE TERCEROS 0000000001 IVA:00000000.00 , A LA CUENTA: 1111974978 finiquito martha patricia AL R.F.C. BAOM700410MP0		1.00	90,931.47
11-SEP-23	TRASPASO A CUENTA DE TERCEROS 0000000486 IVA:00000000.00 , A LA CUENTA: 0217876052 reposicion de caja chica AL R.F.C. GOF820712M50		5,256.00	85,675.47
11-SEP-23	TRASPASO A CUENTA DE TERCEROS 0000000487 IVA:00000000.00 , A LA CUENTA: 1201268297 reposicion de caja chica AL R.F.C. GULU6705038P4		6,624.53	79,050.94
11-SEP-23	CARGO POR PAGO CONCENTRACION BEM COMISION FEDERA 000000000015042006053042309200000141841 AL RFC CSS160330CP7 RAS 88463254037878088924 FAC 088924		14,184.00	64,866.94
12-SEP-23	CHEQUE CAMARA 0026753 TCA0407219T6		900.00	63,966.94
12-SEP-23	CHEQUE CAMARA 0026754 TCA0407219T6		550.00	63,416.94
12-SEP-23	CHEQUE CAMARA 0026755 TCA0407219T6		869.00	62,547.94
12-SEP-23	TRASPASO A CUENTA DE TERCEROS 0000000185 IVA:00000000.00 , A LA CUENTA: 1230505509 VIATICOS A COMPROBAR AL R.F.C. SEUC780418NL4		1,019.00	61,528.94
12-SEP-23	DEPOSITO DE CUENTA PROPIA 0000000001 , DE LA CUENTA 0190154938 fondeo para pagos	900,009.29		961,538.23
12-SEP-23	COMPRA ORDEN DE PAGO SPEI 0000489 =REFERENCIA CTA/CLABE: 014320655090528707, BEM SPEI BCO:014 BENEF:BUSINESS BY DESING S A DE C (DATO NO VERIF POR ESTA INST), adquisicion de 2 vehiculos 2023 CVE RASTREO: 8846APR1202309122519722937 RFC: RICD8602071M7 IVA: 000000000000.00 SANTANDER HORA LIQ: 10:34:24		699,480.00	262,058.23
12-SEP-23	COMISION ORDEN DE PAGO SPEI REFERENCIA: 0000489		5.00	262,053.23
12-SEP-23	I.V.A. ORDEN DE PAGO SPEI REFERENCIA: 0000489		0.80	262,052.43
12-SEP-23	TRASPASO A CUENTA DE TERCEROS 0000000492 IVA:00000000.00 , A LA CUENTA: 1001496496 servicio vigilancia julio y agosto morelos #1774 AL R.F.C. SES0006236D0		18,560.00	243,492.43
12-SEP-23	TRASPASO A CUENTA DE TERCEROS 0000000491 IVA:00000000.00 , A LA CUENTA: 1001496496 servicio vigilancia junio julio y agosto AL R.F.C. SES0006236D0		92,880.00	150,612.43
12-SEP-23	DEPOSITO DE CUENTA PROPIA 0000000001 , DE LA CUENTA 0190154938 fondeo para pagos	45,011.10		195,623.53
13-SEP-23	COMPRA ORDEN DE PAGO SPEI 0000495 =REFERENCIA CTA/CLABE: 012180001447873749, BEM SPEI BCO:012 BENEF:SI VALE DE MEXIC (DATO NO VERIF POR ESTA INST), gasolina del mes 2023 CVE RASTREO: 8846APR1202309132521483833 RFC: PUN9810229R0 IVA: 000000000000.00 BBVA BANCOMER HORA LIQ: 09:37:08		78,581.96	117,041.57
13-SEP-23	COMISION ORDEN DE PAGO SPEI REFERENCIA: 0000495		5.00	117,036.57
13-SEP-23	I.V.A. ORDEN DE PAGO SPEI REFERENCIA: 0000495		0.80	117,035.77
13-SEP-23	TRASPASO A CUENTA DE TERCEROS 0000000465 IVA:00000000.00 , A LA CUENTA: 0444266244 reposicion de caja chica AL R.F.C. LUCC8602188P2		1,699.25	115,336.52
13-SEP-23	DEPOSITO DE CUENTA PROPIA 0000000001 , DE LA CUENTA 0190154938 fondeo para pagos	10,000.00		125,336.52
13-SEP-23	TRASPASO 0000230913 , DE LA CUENTA: 0640571405 pago viaticos 11 julio 2023	210.00		125,546.52

Línea Directa para su empresa:

Ciudad de México: (55) 5140 5640 | Monterrey: (81) 8156 9640 | Guadalajara: (33) 3669 9040 | Resto del país: 800 - DIRECTA (3473282) | Visita nuestra página: www.banorte.com
 Banco Mercantil del Norte S.A. Institución de Banca Múltiple Grupo Financiero Banorte, Av. Revolución No. 3000, Colonia La Primavera C.P.64830, Municipio Monterrey
 Nuevo Leon. RFC BMN930209927

DETALLE DE MOVIMIENTOS (PESOS) (CONTINUACIÓN) ▼
Enlace Global Pm S/Intereses

FECHA	DESCRIPCIÓN / ESTABLECIMIENTO	MONTO DEL DEPOSITO	MONTO DEL RETIRO	SALDO
13-SEP-23	COMPRA ORDEN DE PAGO SPEI 0000490 =REFERENCIA CTA/CLABE: 036320500589527012, BEM SPEI BCO:036 BENEF:HECTOR ARMANDO NAVARRO GOME (DATO NO VERIF POR ESTA INST), adquisición de persianas CVE RASTREO: 8846APR2202309132522267276 RFC: NAGH6909124Y5 IVA: 000000000000.00 INBURSA HORA LIQ: 15:35:20		32,516.00	93,030.52
13-SEP-23	COMISION ORDEN DE PAGO SPEI REFERENCIA: 0000490		5.00	93,025.52
13-SEP-23	I.V.A. ORDEN DE PAGO SPEI REFERENCIA: 0000490		0.80	93,024.72
14-SEP-23	TRASPASO 0000230914 , DE LA CUENTA: 1204653625 comision Retorno	1,655.00		94,679.72
14-SEP-23	CHEQUE PAGADO 0026757		37,826.00	56,853.72
14-SEP-23	CHEQUE PAGADO 0026758		37,826.00	19,027.72
14-SEP-23	DEPOSITO DE CUENTA PROPIA 0000000001 , DE LA CUENTA 0190154938 fondeo de cheques	70,013.55		89,041.27
14-SEP-23	DEP.EFECTIVO	112.00		89,153.27
14-SEP-23	DEP.EFECTIVO	2.00		89,155.27
14-SEP-23	TRASPASO 0000230914 , DE LA CUENTA: 1204653559 adeudo Donaji Lopez	13,371.19		102,526.46
14-SEP-23	COMPRA ORDEN DE PAGO SPEI 0000496 =REFERENCIA CTA/CEL : 7537867814 , BEM SPEI BCO:002 BENEF:DANIEL ALBERTO GARCIA SOTRE (DATO NO VERIF POR ESTA INST), curso desarrollo humano CVE RASTREO: 8846APR2202309142524301035 RFC: GASD6004307W0 IVA: 000000000000.00 BANAMEX HORA LIQ: 13:54:13		3,480.00	99,046.46
14-SEP-23	COMISION ORDEN DE PAGO SPEI REFERENCIA: 0000496		5.00	99,041.46
14-SEP-23	I.V.A. ORDEN DE PAGO SPEI REFERENCIA: 0000496		0.80	99,040.66
14-SEP-23	DEV.SPEINUMERO DE LINEA DE TEL REFERENCIA:0000496 MOT DEV:F NUMERO DE LINEA DE TELEFONIA M BCO:40002 BENEFIC:DANIEL ALBERTO GARCIA SOTRES ORDENANTE:COMISION ESTATAL DE DERECHOS HUMANOS CVE.RASTR: 8846APR2202309142524301035 HORA LIQ: 13:54:28 hrs.		3,480.00-	102,520.66
14-SEP-23	DEPOSITO DE CUENTA DE TERCEROS DEPOSITO EFECTIVO OFICINA TELECOMM 18028 REFERENCIA CLIENTE 0000000000	1,136.00		103,656.66
14-SEP-23	TRASPASO 0000230914 , DE LA CUENTA: 1204653625 Reembolso San Andres	2,424.63		106,081.29
14-SEP-23	CARGO POR PAGO CONCENTRACION BEM TELCEL (RADIO M 0000000000000000000000000505353713710 AL RFC RDI841003QJ4 RAS 88463257306393037478 FAC 037478		1,047.00	105,034.29
14-SEP-23	COMPRA ORDEN DE PAGO SPEI 0000221 =REFERENCIA CTA/CLABE: 012320015266738345, BEM SPEI BCO:012 BENEF:BRENDA LIZETTE OCEGUERA ORTI (DATO NO VERIF POR ESTA INST), pension alimenticia CVE RASTREO: 8846APR1202309142524701208 RFC: OE0B970718DVA IVA: 000000000000.00 BBVA BANCOMER HORA LIQ: 15:51:21		11,867.10	93,167.19
14-SEP-23	COMISION ORDEN DE PAGO SPEI REFERENCIA: 0000221		5.00	93,162.19
14-SEP-23	I.V.A. ORDEN DE PAGO SPEI REFERENCIA: 0000221		0.80	93,161.39
14-SEP-23	COMPRA ORDEN DE PAGO SPEI 0000221 =REFERENCIA CTA/CLABE: 030320900014050265, BEM SPEI BCO:030 BENEF:Marcela Sandoval Gome (DATO NO VERIF POR ESTA INST), pension alimenticia CVE RASTREO: 8846APR1202309142524701213 RFC: SAGM771110934 IVA: 000000000000.00 BAJIO HORA LIQ: 15:51:21		8,821.09	84,340.30
14-SEP-23	COMISION ORDEN DE PAGO SPEI REFERENCIA: 0000221		5.00	84,335.30
14-SEP-23	I.V.A. ORDEN DE PAGO SPEI REFERENCIA: 0000221		0.80	84,334.50
14-SEP-23	COMPRA ORDEN DE PAGO SPEI 0000221 =REFERENCIA CTA/CLABE: 012320015847744855, BEM SPEI BCO:012 BENEF:Ma de Jesus Luna Pere (DATO NO VERIF POR ESTA INST), pension alimenticia CVE RASTREO: 8846APR2202309142524701220 RFC: LUPJ710829KKO IVA: 000000000000.00 BBVA BANCOMER HORA LIQ: 15:51:21		8,637.68	75,696.82
14-SEP-23	COMISION ORDEN DE PAGO SPEI REFERENCIA: 0000221		5.00	75,691.82
14-SEP-23	I.V.A. ORDEN DE PAGO SPEI REFERENCIA: 0000221		0.80	75,691.02
14-SEP-23	COMPRA ORDEN DE PAGO SPEI 0000221 =REFERENCIA CTA/CLABE: 127320013407053378, BEM SPEI BCO:127 BENEF:Griselda Janette Castillo Torre (DATO NO VERIF POR ESTA INST), pension alimenticia CVE RASTREO: 8846APR2202309142524701228 RFC: CATG7507054U7 IVA: 000000000000.00 AZTECA HORA LIQ: 15:51:21		8,821.09	66,869.93
14-SEP-23	COMISION ORDEN DE PAGO SPEI REFERENCIA: 0000221		5.00	66,864.93
14-SEP-23	I.V.A. ORDEN DE PAGO SPEI REFERENCIA: 0000221		0.80	66,864.13
14-SEP-23	TRASPASO A CUENTA DE TERCEROS 0000000221 IVA:00000000.00 , A LA CUENTA: 1014255899 pension alimenticia AL R.F.C. VAJB930503NQ8		18,925.60	47,938.53
14-SEP-23	TRASPASO 0000230914 , DE LA CUENTA: 0828172141 reposicion	500.00		48,438.53

Línea Directa para su empresa:

Ciudad de México: (55) 5140 5640 | Monterrey: (81) 8156 9640 | Guadalajara: (33) 3669 9040 | Resto del país: 800 - DIRECTA (3473282) | Visita nuestra página: www.banorte.com
 Banco Mercantil del Norte S.A. Institución de Banca Múltiple Grupo Financiero Banorte, Av. Revolución No. 3000, Colonia La Primavera C.P.64830, Municipio Monterrey
 Nuevo Leon. RFC BMN930209927

DETALLE DE MOVIMIENTOS (PESOS) (CONTINUACIÓN) ▼
Enlace Global Pm S/Intereses

FECHA	DESCRIPCIÓN / ESTABLECIMIENTO	MONTO DEL DEPOSITO	MONTO DEL RETIRO	SALDO
15-SEP-23	COMPRA ORDEN DE PAGO SPEI 0000496 =REFERENCIA CTA/CLABE: 002320003800973546, BEM SPEI BCO:002 BENEF:DANIEL ALBERTO GARCIA SOTRE (DATO NO VERIF POR ESTA INST), curso desarrollo humano CVE RASTREO: 8846APR1202309152526147652 RFC: GASD6004307W0 IVA: 00000000000.00 BANAMEX HORA LIQ: 08:50:44		3,480.00	44,958.53
15-SEP-23	COMISION ORDEN DE PAGO SPEI REFERENCIA: 0000496		5.00	44,953.53
15-SEP-23	I.V.A. ORDEN DE PAGO SPEI REFERENCIA: 0000496		0.80	44,952.73
15-SEP-23	TRASPASO 0000230915 , DE LA CUENTA: 1193363046 pendientes	833.00		45,785.73
15-SEP-23	CHEQUE PAGADO 0026735		2,960.52	42,825.21
15-SEP-23	DEPOSITO DE CUENTA PROPIA 0000000001 , DE LA CUENTA 0190154938 fondeo para viaticos	52,000.00		94,825.21
15-SEP-23	DEP.EFECTIVO	60.00		94,885.21
15-SEP-23	CHEQUE PAGADO 0026760 DEPOSITO A CTA. 0186151659 RFC CED930224MP7		1,589.17	93,296.04
15-SEP-23	DEPOSITO CHQ.BANORTE 0026760 DEPOSITO DE LA CUENTA : 0186151659	1,589.17		94,885.21
15-SEP-23	DEP.EFECTIVO	345.00		95,230.21
15-SEP-23	COMPRA ORDEN DE PAGO SPEI 0000500 =REFERENCIA CTA/CLABE: 002320701112376874, BEM SPEI BCO:002 BENEF:CARLOS EDUARDO NAVARRO ROM (DATO NO VERIF POR ESTA INST), reembolso CVE RASTREO: 8846APR1202309152527408958 RFC: NORC730428QK8 IVA: 00000000000.00 BANAMEX HORA LIQ: 13:41:38		7,008.00	88,222.21
15-SEP-23	COMISION ORDEN DE PAGO SPEI REFERENCIA: 0000500		5.00	88,217.21
15-SEP-23	I.V.A. ORDEN DE PAGO SPEI REFERENCIA: 0000500		0.80	88,216.41
15-SEP-23	TRASPASO A CUENTA DE TERCEROS 0000000195 IVA:00000000.00 , A LA CUENTA: 4915664476353106 VIATICOS A COMPROBAR AL R.F.C. GOLF910101FV3		3,614.00	84,602.41
15-SEP-23	TRASPASO A CUENTA DE TERCEROS 0000000193 IVA:00000000.00 , A LA CUENTA: 4915664417804258 VIATICOS A COMPROBAR AL R.F.C. MOMM780526NE6		3,614.00	80,988.41
15-SEP-23	TRASPASO A CUENTA DE TERCEROS 0000000194 IVA:00000000.00 , A LA CUENTA: 4915669450174857 VIATICOS A COMPROBAR AL R.F.C. VARH870517CJ8		3,614.00	77,374.41
15-SEP-23	TRASPASO A CUENTA DE TERCEROS 0000000189 IVA:00000000.00 , A LA CUENTA: 1204653625 VIATICOS A COMPROBAR AL R.F.C. NORC730428QK8		11,283.00	66,091.41
15-SEP-23	TRASPASO A CUENTA DE TERCEROS 0000000191 IVA:00000000.00 , A LA CUENTA: 1230505509 VIATICOS A COMPROBAR AL R.F.C. SEUC780418NL4		11,283.00	54,808.41
15-SEP-23	TRASPASO A CUENTA DE TERCEROS 0000000190 IVA:00000000.00 , A LA CUENTA: 0331011786 VIATICOS A COMPROBAR AL R.F.C. CAVM8811032T3		8,576.00	46,232.41
15-SEP-23	COMPRA ORDEN DE PAGO SPEI 0000196 =REFERENCIA CTA/CLABE: 002404701512642024, BEM SPEI BCO:002 BENEF:Yesenia Lizbeth Jimenez Hernand (DATO NO VERIF POR ESTA INST), VIATICOS A COMPROBAR CVE RASTREO: 8846APR2202309152527468052 RFC: JIHY941001963 IVA: 00000000000.00 BANAMEX HORA LIQ: 13:52:33		4,856.00	41,376.41
15-SEP-23	COMISION ORDEN DE PAGO SPEI REFERENCIA: 0000196		5.00	41,371.41
15-SEP-23	I.V.A. ORDEN DE PAGO SPEI REFERENCIA: 0000196		0.80	41,370.61
15-SEP-23	DEPOSITO DE CUENTA PROPIA 0000000001 , DE LA CUENTA 0190154938 fondeo gastos	135,929.41		177,300.02
15-SEP-23	CHEQUE PAGADO 0026761		10,352.00	166,948.02
18-SEP-23	CHEQUE PAGADO 0026751 DEPOSITO A CTA. 1123217418 RFC LEMD921216GL8		11,804.89	155,143.13
18-SEP-23	DEP.EFECTIVO	1,648.00		156,791.13
19-SEP-23	TRASPASO A CUENTA DE TERCEROS 0000000196 IVA:00000000.00 , A LA CUENTA: 0805188385 VIATICOS A COMPROBAR AL R.F.C. LUBA750728GWA		278.00	156,513.13
19-SEP-23	TRASPASO A CUENTA DE TERCEROS 0000000195 IVA:00000000.00 , A LA CUENTA: 1201271840 VIATICOS A COMPROBAR AL R.F.C. SANA760624AJ9		1,330.00	155,183.13
19-SEP-23	TRASPASO A CUENTA DE TERCEROS 0000000501 IVA:00000000.00 , A LA CUENTA: 1121358447 reposicion de caja chica AL R.F.C. UOSF701020HS3		1,593.00	153,590.13
19-SEP-23	COMPRA ORDEN DE PAGO SPEI 0000034 =REFERENCIA CTA/CLABE: 014320567347402758, BEM SPEI BCO:014 BENEF:SANDRA RUTH UGARTE LOZAN (DATO NO VERIF POR ESTA INST), reembolso de viaticos CVE RASTREO: 8846APR2202309192534269800 RFC: UALS830916C13 IVA: 00000000000.00 SANTANDER HORA LIQ: 09:55:07		134.50	153,455.63
19-SEP-23	COMISION ORDEN DE PAGO SPEI REFERENCIA: 0000034		5.00	153,450.63
19-SEP-23	I.V.A. ORDEN DE PAGO SPEI REFERENCIA: 0000034		0.80	153,449.83
19-SEP-23	TRASPASO A CUENTA DE TERCEROS 0000000033 IVA:00000000.00 , A LA CUENTA: 1069267481 REEMBOLSO DE VIATICOS AL R.F.C. BACP951107L86		1,396.50	152,053.33
19-SEP-23	TRASPASO A CUENTA DE TERCEROS 0000000186 IVA:00000000.00 , A LA CUENTA: 1209072146 VIATICOS A COMPROBAR AL R.F.C. LACH740616UV0		247.00	151,806.33

Línea Directa para su empresa:

Ciudad de México: (55) 5140 5640 | Monterrey: (81) 8156 9640 | Guadalajara: (33) 3669 9040 | Resto del país: 800 - DIRECTA (3473282) | Visita nuestra página: www.banorte.com
 Banco Mercantil del Norte S.A. Institución de Banca Múltiple Grupo Financiero Banorte, Av. Revolución No. 3000, Colonia La Primavera C.P.64830, Municipio Monterrey
 Nuevo Leon. RFC BMN930209927

DETALLE DE MOVIMIENTOS (PESOS) (CONTINUACIÓN) ▼
Enlace Global Pm S/Intereses

FECHA	DESCRIPCIÓN / ESTABLECIMIENTO	MONTO DEL DEPOSITO	MONTO DEL RETIRO	SALDO
25-SEP-23	TRASPASO A CUENTA DE TERCEROS 0000000512 IVA:00000000.00 , A LA CUENTA: 0217876052 reposicion de caja chica AL R.F.C. GOF820712M50		5,971.18	128,935.43
25-SEP-23	TRASPASO A CUENTA DE TERCEROS 0000000035 IVA:00000000.00 , A LA CUENTA: 01764335350 REEMBOLSO DE VIATICOS AL R.F.C. HIRE780309P78		421.00	128,514.43
25-SEP-23	TRASPASO A CUENTA DE TERCEROS 0000000201 IVA:00000000.00 , A LA CUENTA: 1195480134 VIATICOS A COMPROBAR AL R.F.C. JIHY941001963		4,364.00	124,150.43
26-SEP-23	CHEQUE PAGADO 0026766		5,087.00	119,063.43
26-SEP-23	CHEQUE PAGADO 0026767		5,087.00	113,976.43
26-SEP-23	TRASPASO A CUENTA DE TERCEROS 0000000038 IVA:00000000.00 , A LA CUENTA: 1207269876 REEMBOLSO DE VIATICOS AL R.F.C. NOCR991025688		121.00	113,855.43
26-SEP-23	COMPRA ORDEN DE PAGO SPEI 0000036 =REFERENCIA CTA/CLABE: 002320701600421231, BEM SPEI BCO:002 BENEF:LUIS ALONSO RAMIREZ RODRIGUE (DATO NO VERIF POR ESTA INST), reembolso de viaticos CVE RASTREO: 8846APR1202309262547071642 RFC: RARL7204196W2 IVA: 000000000000.00 BANAMEX HORA LIQ: 14:22:19		121.00	113,734.43
26-SEP-23	COMISION ORDEN DE PAGO SPEI REFERENCIA: 0000036		5.00	113,729.43
26-SEP-23	I.V.A. ORDEN DE PAGO SPEI REFERENCIA: 0000036		0.80	113,728.63
26-SEP-23	CHEQUE PAGADO 0026734 DEPOSITO A CTA. 0176434782 RFC GAFG631110H11		3,485.66	110,242.97
26-SEP-23	COMPRA ORDEN DE PAGO SPEI 0000515 =REFERENCIA CTA/CLABE: 021320040452454389, BEM SPEI BCO:021 BENEF:ROBERTO SANCHEZ SANCHE (DATO NO VERIF POR ESTA INST), asesoria y soporte tecnico contra CVE RASTREO: 8846APR2202309262547340248 RFC: SASR7309274I8 IVA: 000000000000.00 HSBC HORA LIQ: 16:36:25		6,766.67	103,476.30
26-SEP-23	COMISION ORDEN DE PAGO SPEI REFERENCIA: 0000515		5.00	103,471.30
26-SEP-23	I.V.A. ORDEN DE PAGO SPEI REFERENCIA: 0000515		0.80	103,470.50
26-SEP-23	COMPRA ORDEN DE PAGO SPEI 0000513 =REFERENCIA CTA/CLABE: 002320056756144418, BEM SPEI BCO:002 BENEF:Grupo Ferreteria Calzada S A d (DATO NO VERIF POR ESTA INST), escalera multiposiciones CVE RASTREO: 8846APR1202309262547340261 RFC: GFC080612KG3 IVA: 000000000000.00 BANAMEX HORA LIQ: 16:36:25		2,998.99	100,471.51
26-SEP-23	COMISION ORDEN DE PAGO SPEI REFERENCIA: 0000513		5.00	100,466.51
26-SEP-23	I.V.A. ORDEN DE PAGO SPEI REFERENCIA: 0000513		0.80	100,465.71
26-SEP-23	COMPRA ORDEN DE PAGO SPEI 0000503 =REFERENCIA CTA/CLABE: 014320655076745782, BEM SPEI BCO:014 BENEF:GS AMBIENTAL S A DE C (DATO NO VERIF POR ESTA INST), limpieza especializada de archivo CVE RASTREO: 8846APR1202309262547340270 RFC: GAM180927I34 IVA: 000000000000.00 SANTANDER HORA LIQ: 16:36:25		75,744.90	24,720.81
26-SEP-23	COMISION ORDEN DE PAGO SPEI REFERENCIA: 0000503		5.00	24,715.81
26-SEP-23	I.V.A. ORDEN DE PAGO SPEI REFERENCIA: 0000503		0.80	24,715.01
26-SEP-23	TRASPASO A CUENTA DE TERCEROS 0000000516 IVA:00000000.00 , A LA CUENTA: 0018175759 adquisicion para la unidad de archivo AL R.F.C. LME070521N11		3,128.52	21,586.49
26-SEP-23	TRASPASO A CUENTA DE TERCEROS 0000000204 IVA:00000000.00 , A LA CUENTA: 0444266244 VIATICOS A COMPROBAR AL R.F.C. LUCC8602188P2		5,087.00	16,499.49
26-SEP-23	TRASPASO A CUENTA DE TERCEROS 0000000205 IVA:00000000.00 , A LA CUENTA: 0584656648 VIATICOS A COMPROBAR AL R.F.C. RIEK8406011B8		4,109.00	12,390.49
27-SEP-23	CHEQUE PAGADO 0026765		8,534.75	3,855.74
27-SEP-23	DEPOSITO DE CUENTA PROPIA 0000000001 , DE LA CUENTA 0190154938 fondeo para pagos	50,019.71		53,875.45
27-SEP-23	COMPRA ORDEN DE PAGO SPEI 0000514 =REFERENCIA CTA/CLABE: 012320001159494247, BEM SPEI BCO:012 BENEF:MO FERRETERIAS S DE R L DE C (DATO NO VERIF POR ESTA INST), adquisicion de diablito para archivo CVE RASTREO: 8846APR1202309272548371526 RFC: MFE200814JW5 IVA: 000000000000.00 BBVA BANCOMER HORA LIQ: 10:22:34		1,949.99	51,925.46
27-SEP-23	COMISION ORDEN DE PAGO SPEI REFERENCIA: 0000514		5.00	51,920.46
27-SEP-23	I.V.A. ORDEN DE PAGO SPEI REFERENCIA: 0000514		0.80	51,919.66
27-SEP-23	MBAN01002309270066343702 SPEI RECIBIDO, BCO:0012 BBVA BANCOMER HR LIQ: 13:57:04 DEL CLIENTE ALICIA ESTRADA ZAVALA DE LA CLABE 012320015081576371 CON RFC EAZA720816JG2 CONCEPTO: Devolucion viaticos Esperanza Loera Ocho REFERENCIA: 2709230 CVE RAST: MBAN01002309270066343702	1,768.51		53,688.17
27-SEP-23	COMPRA ORDEN DE PAGO SPEI 9668819 =REFERENCIA CTA/CLABE: 127180800149668814, BEM SPEI BCO:127 BENEF:TOTAL PLAY TELECOMUNICACIONES S (DATO NO VERIF POR ESTA INST), servicio de internet CVE RASTREO: 8846APR1202309272549215163 RFC: TPT890516JP5 IVA: 000000000000.00 AZTECA HORA LIQ: 16:42:09		1,872.00	51,816.17

Línea Directa para su empresa:

Ciudad de México: (55) 5140 5640 | Monterrey: (81) 8156 9640 | Guadalajara: (33) 3669 9040 | Resto del país: 800 - DIRECTA (3473282) | Visita nuestra página: www.banorte.com
 Banco Mercantil del Norte S.A. Institución de Banca Múltiple Grupo Financiero Banorte, Av. Revolución No. 3000, Colonia La Primavera C.P.64830, Municipio Monterrey
 Nuevo Leon. RFC BMN930209927

DETALLE DE MOVIMIENTOS (PESOS) (CONTINUACIÓN) ▼
Enlace Global Pm S/Intereses

FECHA	DESCRIPCIÓN / ESTABLECIMIENTO	MONTO DEL DEPOSITO	MONTO DEL RETIRO	SALDO
28-SEP-23	COMISION ORDEN DE PAGO SPEI REFERENCIA: 0000524		5.00	120,579.93
28-SEP-23	I.V.A. ORDEN DE PAGO SPEI REFERENCIA: 0000524		0.80	120,579.13
28-SEP-23	TRASPASO A CUENTA DE TERCEROS 0000000526 IVA:00000000.00 , A LA CUENTA: 0645099584 chalecos beige con logotipo AL R.F.C. CUFG810904153		33,060.00	87,519.13
28-SEP-23	COMPRA ORDEN DE PAGO SPEI 0000527 =REFERENCIA CTA/CLABE: 012320001533540911, BEM SPEI BCO:012 BENEF:Importadora y Exportadora el Ti (DATO NO VERIF POR ESTA INST), adquisicion de frigobar CVE RASTREO: 8846APR1202309282551340806 RFC: IET891006C61 IVA: 000000000000.00 BBVA BANCOMER HORA LIQ: 15:43:54		3,990.00	83,529.13
28-SEP-23	COMISION ORDEN DE PAGO SPEI REFERENCIA: 0000527		5.00	83,524.13
28-SEP-23	I.V.A. ORDEN DE PAGO SPEI REFERENCIA: 0000527		0.80	83,523.33

▼ POSICIÓN DE VALORES DE MESA DE DINERO Y SOCIEDADES DE INVERSIÓN ▼
CONTRATO 0500140428

Emisión	Títulos	Precio de Mercado	Tasa	Plazo	Vence	Valor Mercado	Inversión %	Fondo %
POSICION INICIAL 01/09/23								
51 NTECT M6	351,976	\$3.057825				\$1,076,281.01	100.00	0.00
TOTAL VALOR CARTERA INICIAL						\$1,076,281.01	100.00	0.00
POSICION DISPONIBLE 29/09/23								
51 NTECT M6	351,976	\$3.082257				\$1,084,880.49	100.00	0.00
TOTAL VALOR CARTERA DISPONIBLE						\$1,084,880.49	100.00	0.00

Esta información es a manera de resumen, la información detallada de movimientos derivados de su contrato de valores serán plasmados en el Estado de Cuenta correspondiente, el cual se emite por separado a este documento en los términos pactados en el referido contrato.

OTROS ▼
Informe de Depósitos en efectivo (IDE) mayores a \$15,000 pesos

Mes:	SEPTIEMBRE de 2023
Excedentes de depósitos	\$ 314.71
Tipo de Cambio	\$ 17.7287
Resumen por cliente del ejercicio 2023	
Monto de excedente de depósitos	\$ 103,878.17

***Los depósitos en efectivo presentados en el presente informe son aquellos que exceden la cantidad de \$15,000 (Quince mil pesos 00/100) de forma acumulada en todas las cuentas bajo titularidad del cliente dentro de un mes calendario.**

Advertencia: Incumplir sus obligaciones le puede generar comisiones.

El presente estado de cuenta no es un comprobante fiscal.

La fecha de corte coincide con la fecha de terminación del periodo que se señala en el presente estado de cuenta. Las operaciones efectuadas durante los días no laborales o después de la hora de corte de fin de día serán consideradas en nuestra contabilidad como realizadas en el siguiente día hábil bancario. Usted dispone de 90 días después de la fecha de corte para objetar la información contenida en su estado de cuenta, de no hacerlo se asumirá su conformidad al respecto.

Cuando no reciba su estado de cuenta durante los 20 días siguientes de la fecha de corte, y no haya dado instrucciones para que no se le envíe, favor de solicitarlo en su sucursal.

En el caso de avisos de modificaciones al contrato de adhesión, recuerde que, si así lo decide, tiene derecho a solicitar la cancelación de su cuenta dentro de los 30 días naturales posteriores a la notificación recibida, sin responsabilidad alguna a su cargo cubriendo, en su caso, los adeudos que se hayan generado a la fecha.

Aviso de privacidad

Ponemos a su disposición el Aviso de Privacidad en www.banorte.com en el entendido de que su información será tratada con sujeción a los fines establecidos en el referido Aviso de Privacidad.

Línea Directa para su empresa:

Ciudad de México: (55) 5140 5640 | Monterrey: (81) 8156 9640 | Guadalajara: (33) 3669 9040 | Resto del país: 800 - DIRECTA (3473282) | Visita nuestra página: www.banorte.com
 Banco Mercantil del Norte S.A. Institución de Banca Múltiple Grupo Financiero Banorte, Av. Revolución No. 3000, Colonia La Primavera C.P.64830, Municipio Monterrey
 Nuevo Leon. RFC BMN930209927

Consultas, Reclamaciones, y Aclaraciones

Banco Mercantil del Norte S.A. Institución de Banca Múltiple, Grupo Financiero Banorte recibe las consultas, reclamaciones o aclaraciones, a través de su **Unidad Especializada de Atención a Usuarios (UNE)**, ubicada en Av. Paseo de la Reforma 195 Piso 1, Colonia Cuauhtémoc, C.P. 06500, Alcaldía Cuauhtémoc, Ciudad de México, Correo electrónico: une@banorte.com, o al Teléfono: **800 627 2292** así como en cualquiera de sus sucursales. En el caso de no obtener una respuesta satisfactoria o en el caso de requerir consultar y/o comparar información sobre comisiones podrá acudir a la Comisión Nacional para la Protección y Defensa de los Usuarios de Servicios Financieros www.condusef.gob.mx con número telefónico de atención en la Ciudad de México **(55) 5340 0999** y desde el interior de la República el **800 999 8080**.

Referencia de Abreviaturas

ABO	Abono	COM	Comisión	EDO	Estado	O/B	Otro Banco
ATM	Cajero Automático	CONS	Consulta	I.S.R	Impuesto Sobre la Renta	PZO	Plazo
BTE	Banorte	CPA	Compra	I.V.A	Impuesto al Valor Agregado	R.F.C	Registro Federal de Causantes
CAM	Cámara de compensación	CTA	Cuenta	INT	Interés (es)	REV	Reverso
CAP	Capital	DEP	Depósito	INTBC	Interbancaria	S.B.C	Saldo salvo Buen Cobro
CHEQ/CHQ	Cheque	DEV	Devolución	INV	Inversión	VEN	Ventanilla
CLABE	Clave Bancaria Estandarizada	DISP	Disposición/Dispersión	LIQ	Liquidación (Pago)		



Los productos anteriormente descritos se encuentran protegidos por el Instituto para la Protección del Ahorro Bancario (IPAB) hasta por un monto equivalente a 400,000 UDI por cliente, por Institución. Lo anterior de conformidad con las disposiciones legales que regulan a dicho Instituto. Vista la página www.ipab.org.mx

Línea Directa para su empresa:

Ciudad de México: (55) 5140 5640 | Monterrey: (81) 8156 9640 | Guadalajara: (33) 3669 9040 | Resto del país: 800 - DIRECTA (3473282) | Visita nuestra página: www.banorte.com
 Banco Mercantil del Norte S.A. Institución de Banca Múltiple Grupo Financiero Banorte, Av. Revolución No. 3000, Colonia La Primavera C.P.64830, Municipio Monterrey
 Nuevo Leon. RFC BMN930209927

COMPROBANTE FISCAL DIGITAL ▼

0186151659 - ENLACE GLOBAL PM S/INTERESES

Folio Fiscal: 7B1D74CE-CB7A-4EA6-891F-B4EE0074F5E5**No de Serie del Certificado del SAT:** 00001000000507237013**No de Serie del Certificado del Emisor:** 00001000000504876057**Fecha y hora de certificación:** 2023-10-01T10:29:39**Lugar y fecha de elaboración:** 64830 2023-09-30**Forma de pago:** 03-Transferencia electrónica de fondos**Sello Digital del CFDI:**

BIMlfH6B4bs7TK4JGX/b9aQMgd2UHv4Mm4sjKTsqMwlmj8sDf1kfxJ+rhtfCWxwbECncu0/tuuW5kKWqmT+eXZfBXGd4x/NZwKtp0bxl5SefA
CQ1Qw0DPsJwnEsr3Q2JocwYndtXJnnUUPuQ8RsbMoe3JYC8WfEg8ERkP24FdneVk+whZnKGtDqK0miwsh+IsR767zo2Jucu91HfCX2VMF4a
6ZZRRVt70o6aL+1BtJ4C7vVAEtZ/i/2XNZUCEsaWVJfW082tP318zbCRZhuySQ3oW2dgFRKRA9NEqDw4SKa0VjDGKMZfclHEjldEjyTcnBgC71fd
UdtvctYmlUyJbg==

Sello del SAT:

IU/vIALDlztDwjJNK4i1JOJCrvo9PAZQaSxR7gC+vHVTiMcBAqQZ2w9sqE5+5wMBzY07aBupTAC2H2qGVG2VD0B3BOoWIAci5+E2N9DJYtNBB
nSil2lw/gKcBdkd6gXiK2xpdjGJoiWQqvQtwrk0ln/6h+vH+nTtEHntYZGq6Wlbnv9i3PTbG7Avtmub8Sj/5miMQY4RXkC+mj2MA2nLtQlljAUI
MVaZ81eYLYAWiBTuEwHTWp3jPtQPZmk9+EzBrXBGLkugVghP8Wp02sw8BTZ5fdjPcDSv8bCK8aVW689HD6cB+fb8zKIMfQmdvH5mN3bf+F
K8w2rpS8gPCLg==

**Cadena original del complemento de certificación:**

||1.1|7B1D74CE-CB7A-4EA6-891F-B4EE0074F5E5|2023-10-
01T10:29:39|DCD090706E42||BIMlfH6B4bs7TK4JGX/b9aQMgd2UHv4Mm4sjKTsqMwlmj8sDf1kfxJ+rhtfCWxwbEC
ncu0/tuuW5kKWqmT+eXZfBXGd4x/NZwKtp0bxl5SefACQ1Qw0DPsJwnEsr3Q2JocwYndtXJnnUUPuQ8RsbMoe3J
YC8WfEg8ERkP24FdneVk+whZnKGtDqK0miwsh+IsR767zo2Jucu91HfCX2VMF4a6ZZRRVt70o6aL+1BtJ4C7vVAEt
Z/i/2XNZUCEsaWVJfW082tP318zbCRZhuySQ3oW2dgFRKRA9NEqDw4SKa0VjDGKMZfclHEjldEjyTcnBgC71fdUdtv
ctYmlUyJbg==|00001000000507237013||

Versión CFDI: 4.0**Importe Total:** DOSCIENTOS SETENTA Y CUATRO PESOS 92/100 M.N.**Unidad de Medida:** E48-Unidad de servicio**Método de Pago:** PUE-Pago en una sola exhibición**Lugar de Expedición:** 64830**Régimen Fiscal:** 601-General de Ley Personas Morales**Código Postal del Receptor:** 44160**Régimen Fiscal del Receptor:** 601-General de Ley Personas Morales**Uso del CFDI:** G03-Gastos en general

Este documento es una representación impresa de un CFDI

Línea Directa para su empresa:

Ciudad de México: (55) 5140 5640 | Monterrey: (81) 8156 9640 | Guadalajara: (33) 3669 9040 | Resto del país: 800 - DIRECTA (3473282) | Visita nuestra página: www.banorte.com
Banco Mercantil del Norte S.A. Institución de Banca Múltiple Grupo Financiero Banorte, Av. Revolución No. 3000, Colonia La Primavera C.P.64830, Municipio Monterrey
Nuevo Leon. RFC BMN930209927



Monterrey, Nuevo León, a 30 de Septiembre del 2023

Apreciable cliente:

Es nuestro compromiso mantenerlo informado de los cambios y renovaciones que existen en los servicios y contratos que actualmente tiene con Banorte.

Le informamos que a los 30 días naturales posteriores a la fecha de este aviso, se añadirá una declaración para cumplir con la regulación que le es aplicable al Banco en materia de requerimientos de liquidez y sin impacto para Usted.

Para las Dependencias o Entidades de la Administración Pública Federal autorizadas por la Tesorería de la Federación (“**TESOFE**”), para la apertura de cuentas bancarias, en el contrato se incluye una declaración que cumple con la regulación vigente.

Conozca los cambios antes señalados, incluyendo los contenidos en cláusulas de los Capítulos Sexto, Décimo y Décimo Primero de su contrato, el cual estará actualizado y disponible para su consulta en cualquiera de las sucursales de **Banco Mercantil del Norte, S.A., Institución de Banca Múltiple, Grupo Financiero Banorte (Banorte)** y a través de la página de la CONDUSEF (www.condusef.gob.mx) con el número de Registro de Contratos de Adhesión (RECA): **0351-999-037794/02-02153-0823**.

En caso de no estar de acuerdo con esta modificación, puede terminar el contrato hasta 30 días posteriores a este aviso, sin responsabilidad alguna a su cargo y bajo las condiciones pactadas originalmente, cubriendo previamente en su caso cualquier adeudo existente, en alguna de nuestras sucursales.

Para más información, puede contactarnos en:

Banorte Domicilio: Av. Revolución 3000, Colonia La Primavera C.P. 64830, Monterrey, N.L. Teléfono: (81) 8156-9600 Página de Internet: www.banorte.com	UNE: Unidad Especializada de Atención a Usuarios Domicilio: Av. Paseo de la Reforma 195 Piso 1, Colonia Cuauhtémoc, C.P 06500 Alcaldía Cuauhtémoc, CDMX. Contacto: une@banorte.com Teléfono: 800 627 22 92
---	--

Atentamente

**Banco Mercantil del Norte S.A., Institución Banca Múltiple,
Grupo Financiero Banorte**

Producto operado por Banco Mercantil del Norte, S.A., Institución de Banca Múltiple, Grupo Financiero Banorte. Consulta términos, condiciones, comisiones y requisitos de contratación en www.banorte.com

COMISION ESTATAL DE DERECHOS HUMANOS
CALLE PEDRO MORENO 1616

AMERICANA
GUADALAJARA JAL. C.P. 44160
SUCURSAL: 0643 GUADALAJARA VALLARTA II
TIPO DE ENVÍO: CUSTODIA



NO. DE CLIENTE: 11855303
RFC: CED930224MP7

¡TU SEGURIDAD ES NUESTRA PRIORIDAD!

Sabemos que la prevención es la clave para mantener tu **información y dinero seguros**, por esto te damos a conocer cómo operan los defraudadores.



Fraude telefónico

Mediante engaños, los defraudadores llaman a tu teléfono fijo o móvil, envían mensajes de texto, WhatsApp y/o correo electrónico para **robar tu información bancaria a través de 2 técnicas:**



Simulan ser un ejecutivo del banco para informarte sobre situaciones falsas y así te van guiando hasta que compartas datos confidenciales.



Usan distintas tecnologías que hacen que aparezca el número de Banorte en tu identificador de llamadas para engañarte, obtener tu información bancaria y tomar el control de tu banca electrónica.

¡No caigas!

Recomendaciones ante una llamada sospechosa:



No proporciones información confidencial



Reflexiona y no actúes precipitadamente



No realices transacciones



Banorte nunca te llamará para pedirte información confidencial como: Número de cuenta, CVV de tu tarjeta, contraseña y/o usuario de tu banca digital, NIP, entre otros.

Fraude por internet

Sucede cuando a través de un virus infectan tu equipo y al ingresar a tu banca electrónica, te muestran una ventana emergente o pop up con la imagen de Banorte anunciando una “actualización de seguridad”, una vez que aceptas este mensaje obtienen de manera remota el control de tu banca electrónica para usar tu información confidencial y hacer transacciones con tus recursos.



¡No caigas!

Recomendaciones:



Mantén actualizado el antivirus de tu computadora



Nunca compartas tu token o claves de acceso a tu banca digital



No utilices sitios públicos para operar tu banca electrónica



Banorte nunca te solicitará claves de acceso, el control de tu equipo de forma remota, instalar programas, antivirus o parches de seguridad.

Visita: www.banorte.com/seguridad

COMISION ESTATAL DE DERECHOS HUMANOS
CALLE PEDRO MORENO 1616

AMERICANA
GUADALAJARA JAL. C.P. 44160
SUCURSAL: 0643 GUADALAJARA VALLARTA II
TIPO DE ENVÍO: CUSTODIA



NO. DE CLIENTE: 11855303
RFC: CED930224MP7

DATOS DE SUCURSAL:
PLAZA: 9491 PLAZA GUADALAJARA
DIRECCIÓN: VALLARTA ESQ GENERAL SAN MARTIN 1617 AMERICANA
TELÉFONO: 6165600

INFORMACIÓN DEL PERIODO

Periodo	Del 01/Septiembre/2023 al 30/Septiembre/2023
Fecha de corte	30/Septiembre/2023
Moneda	PESOS

RESUMEN INTEGRAL

Producto	No. de Cuenta	CLABE	Saldo anterior	Saldo al corte
ENLACE GLOBAL PM S/INTERESES	0174254089	072 320 00174254089 4	\$0.00	\$601,459.01
TOTAL			\$0.00	\$601,459.01

DETALLE ENLACE GLOBAL PM S/INT. ▼
Resumen del periodo

Saldo inicial del periodo	\$ 0.00
+ Total de depósitos	\$ 13,294,331.80
- Total de retiros	\$ 12,690,979.67
+ Intereses Netos Ganados	\$ 0.00
- Total de comisiones Cobradas / Pagadas	\$ 1,632.00
- IVA sobre comisiones (16%)	\$ 261.12
- Intereses Cobrados / Pagados	\$ 0.00
Saldo actual	\$ 601,459.01
Saldo disponible al día*	\$ 601,459.01

Saldo Promedio

Saldo promedio mínimo	\$ 0.00
En el Periodo 01 Sep al 30 Sep:	\$ 189,015.20
Días que comprende el periodo	30

Intereses devengados

Tasa Bruta Anual	0.00%
Interés Tasa Bruta Anual	\$ 0.00
Retención de ISR	\$ 0.00

INTERESES NETOS GANADOS \$ 0.00

Saldo no disponible al día

Depósitos de Cheques S.B.C.	\$0.00
Ret. Garantía Líquida	\$
Comisiones pendientes de aplicar	\$0.00
Compras no aplicadas	\$0.00

TOTAL \$0.00

Resumen de comisiones

Cheques girados	6
Cheques girados sin comisión	6
Cheques girados con comisión	0
Importe de la comisión	\$ 0.00
Por cheques devueltos	\$ 0.00
Otras comisiones	\$ 1,632.00

ENLACE GLOBAL PM S/INTERESES
(Saldo inicial de \$0.00)

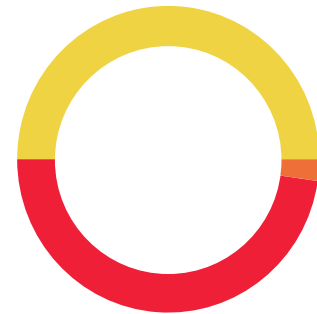

DEPÓSITOS	\$13,294,331.80
RETIROS	\$12,690,979.67
COMISIONES	\$1,632.00
OTROS CARGOS	\$261.12
SALDO FINAL	\$601,459.01

DETALLE DE MOVIMIENTOS (PESOS) ▼

Enlace Global Pm S/Intereses

FECHA	DESCRIPCIÓN / ESTABLECIMIENTO	MONTO DEL DEPOSITO	MONTO DEL RETIRO	SALDO
31-AGO-23	SALDO ANTERIOR			0.00

Línea Directa para su empresa:

Ciudad de México: (55) 5140 5640 | Monterrey: (81) 8156 9640 | Guadalajara: (33) 3669 9040 | Resto del país: 800 - DIRECTA (3473282) | Visita nuestra página: www.banorte.com
Banco Mercantil del Norte S.A. Institución de Banca Múltiple Grupo Financiero Banorte, Av. Revolución No. 3000, Colonia La Primavera C.P.64830, Municipio Monterrey
Nuevo Leon. RFC BMN930209927

DETALLE DE MOVIMIENTOS (PESOS) (CONTINUACIÓN) ▼
Enlace Global Pm S/Intereses

FECHA	DESCRIPCIÓN / ESTABLECIMIENTO	MONTO DEL DEPOSITO	MONTO DEL RETIRO	SALDO
13-SEP-23	DEPOSITO DE CUENTA PROPIA 0000000001 , DE LA CUENTA 0190154938 FONDEO NOMINA Y VALES 1RA SEPT	4,426,514.28		4,426,514.28
13-SEP-23	Comision x Internet 465 Transferencias Tercero Banorte 0186151659 20657		3.00	4,426,511.28
13-SEP-23	IVA Com x Internet 465 Transferencias Tercero Banorte 0186151659 20657		0.48	4,426,510.80
13-SEP-23	CARGO DEP ELEC N L 16995		3,832,408.94	594,101.86
13-SEP-23	COM NL16995 C01 R 271		542.00	593,559.86
13-SEP-23	IVA. COM. NOMINA LINEA		86.72	593,473.14
13-SEP-23	COM NLINT16995 C02 R 1		2.00	593,471.14
13-SEP-23	IVA. COM. NOMINA LINEA INTERB		0.32	593,470.82
13-SEP-23	COMPRA SPEI NOMINA LINEA INTER 0101316 =REFERENCIA CTA/CLABE: 012320011285534168, 4263SPEI BCO:012 BENEF:LUIS JOAQUIN CAMPOS LAR (DATO NO VERIF POR ESTA INST) EMISORA:16995 DEP.NOM.:0 PAGO DE NOMINA CVE RASTREO: 59135913202309132521551598 RFC: ND IVA: 000000000000.00 BBVA BANCOMER HORA LIQ: 10:13:16		10,485.54	582,985.28
13-SEP-23	COM NLINT16995 C03 R 1		2.00	582,983.28
13-SEP-23	IVA. COM. NOMINA LINEA INTERB		0.32	582,982.96
13-SEP-23	COM NLINT16995 C04 R 1		2.00	582,980.96
13-SEP-23	IVA. COM. NOMINA LINEA INTERB		0.32	582,980.64
13-SEP-23	COMPRA SPEI NOMINA LINEA INTER 0101814 =REFERENCIA CTA/CLABE: 01232001258088453, 4263SPEI BCO:012 BENEF:LUIS ANTONIO CORONA NAKAMUR (DATO NO VERIF POR ESTA INST) EMISORA:16995 DEP.NOM.:0 PAGO DE NOMINA CVE RASTREO: 59135913202309132521562812 RFC: ND IVA: 000000000000.00 BBVA BANCOMER HORA LIQ: 10:18:14		26,563.97	556,416.67
13-SEP-23	COMPRA SPEI NOMINA LINEA INTER 0101814 =REFERENCIA CTA/CLABE: 014320566631283134, 4263SPEI BCO:014 BENEF:JOSEFINA CERVANTES GONZALE (DATO NO VERIF POR ESTA INST) EMISORA:16995 DEP.NOM.:0 PAGO DE NOMINA CVE RASTREO: 59135913202309132521562834 RFC: ND IVA: 000000000000.00 SANTANDER HORA LIQ: 10:18:14		11,798.37	544,618.30
13-SEP-23	COM NLINT16995 C05 R 1		2.00	544,616.30
13-SEP-23	IVA. COM. NOMINA LINEA INTERB		0.32	544,615.98
13-SEP-23	COM NLINT16995 C06 R 1		2.00	544,613.98
13-SEP-23	IVA. COM. NOMINA LINEA INTERB		0.32	544,613.66
13-SEP-23	COMPRA SPEI NOMINA LINEA INTER 0103315 =REFERENCIA CTA/CLABE: 127320013002251041, 4263SPEI BCO:127 BENEF:JOSE LUIS ESPARZA RUI (DATO NO VERIF POR ESTA INST) EMISORA:16995 DEP.NOM.:0 PAGO DE NOMINA CVE RASTREO: 59135913202309132521595240 RFC: ND IVA: 000000000000.00 AZTECA HORA LIQ: 10:33:15		14,604.19	530,009.47
13-SEP-23	COMPRA SPEI NOMINA LINEA INTER 0103316 =REFERENCIA CTA/CLABE: 012320012958858099, 4263SPEI BCO:012 BENEF:ALMA DELIA ESPINOZA LICO (DATO NO VERIF POR ESTA INST) EMISORA:16995 DEP.NOM.:0 PAGO DE NOMINA CVE RASTREO: 59135913202309132521595297 RFC: ND IVA: 000000000000.00 BBVA BANCOMER HORA LIQ: 10:33:16		14,490.09	515,519.38
13-SEP-23	COM NLINT16995 C07 R 1		2.00	515,517.38
13-SEP-23	IVA. COM. NOMINA LINEA INTERB		0.32	515,517.06
13-SEP-23	COMPRA SPEI NOMINA LINEA INTER 0103814 =REFERENCIA CTA/CLABE: 137320103619733438, 4263SPEI BCO:137 BENEF:ISMAEL GALVEZ CASTELLANO (DATO NO VERIF POR ESTA INST) EMISORA:16995 DEP.NOM.:0 PAGO DE NOMINA CVE RASTREO: 59135913202309132521605954 RFC: ND IVA: 000000000000.00 BANCOPPEL HORA LIQ: 10:38:14		9,303.24	506,213.82
13-SEP-23	COM NLINT16995 C08 R 1		2.00	506,211.82
13-SEP-23	IVA. COM. NOMINA LINEA INTERB		0.32	506,211.50
13-SEP-23	COM NLINT16995 C09 R 1		2.00	506,209.50
13-SEP-23	IVA. COM. NOMINA LINEA INTERB		0.32	506,209.18
13-SEP-23	COMPRA SPEI NOMINA LINEA INTER 0104312 =REFERENCIA CTA/CLABE: 002320904499197175, 4263SPEI BCO:002 BENEF:GERARDO GARCIA BRISEN (DATO NO VERIF POR ESTA INST) EMISORA:16995 DEP.NOM.:0 PAGO DE NOMINA CVE RASTREO: 59135913202309132521615650 RFC: ND IVA: 000000000000.00 BANAMEX HORA LIQ: 10:43:12		9,917.55	496,291.63
13-SEP-23	COMPRA SPEI NOMINA LINEA INTER 0104312 =REFERENCIA CTA/CLABE: 002320904860605131, 4263SPEI BCO:002 BENEF:KAREN JANNETTE GARCIA GOME (DATO NO VERIF POR ESTA INST) EMISORA:16995 DEP.NOM.:0 PAGO DE NOMINA CVE RASTREO: 59135913202309132521615656 RFC: ND IVA: 000000000000.00 BANAMEX HORA LIQ: 10:43:12		9,729.17	486,562.46
13-SEP-23	COM NLINT16995 C10 R 1		2.00	486,560.46
13-SEP-23	IVA. COM. NOMINA LINEA INTERB		0.32	486,560.14

Línea Directa para su empresa:

Ciudad de México: (55) 5140 5640 | Monterrey: (81) 8156 9640 | Guadalajara: (33) 3669 9040 | Resto del país: 800 - DIRECTA (3473282) | Visita nuestra página: www.banorte.com
 Banco Mercantil del Norte S.A. Institución de Banca Múltiple Grupo Financiero Banorte, Av. Revolución No. 3000, Colonia La Primavera C.P.64830, Municipio Monterrey
 Nuevo Leon. RFC BMN930209927

DETALLE DE MOVIMIENTOS (PESOS) (CONTINUACIÓN) ▼
Enlace Global Pm S/Intereses

FECHA	DESCRIPCIÓN / ESTABLECIMIENTO	MONTO DEL DEPOSITO	MONTO DEL RETIRO	SALDO
13-SEP-23	COMPRA SPEI NOMINA LINEA INTER 0104812 =REFERENCIA CTA/CLABE: 012320015204089807, 4263SPEI BCO:012 BENEF:JOSE MANUEL LOPEZ AGUILA (DATO NO VERIF POR ESTA INST) EMISORA:16995 DEP.NOM.:0 PAGO DE NOMINA CVE RASTREO: 59135913202309132521625868 RFC: ND IVA: 000000000000.00 BBVA BANCOMER HORA LIQ: 10:48:12		14,163.13	472,397.01
13-SEP-23	COM NLINT16995 C11 R 1		2.00	472,395.01
13-SEP-23	IVA. COM. NOMINA LINEA INTERB		0.32	472,394.69
13-SEP-23	COMPRA SPEI NOMINA LINEA INTER 0105311 =REFERENCIA CTA/CLABE: 012323015242162741, 4263SPEI BCO:012 BENEF:DORIS LEO LOPEZ CUADRO (DATO NO VERIF POR ESTA INST) EMISORA:16995 DEP.NOM.:0 PAGO DE NOMINA CVE RASTREO: 59135913202309132521636074 RFC: ND IVA: 000000000000.00 BBVA BANCOMER HORA LIQ: 10:53:11		16,674.14	455,720.55
13-SEP-23	COM NLINT16995 C12 R 1		2.00	455,718.55
13-SEP-23	IVA. COM. NOMINA LINEA INTERB		0.32	455,718.23
13-SEP-23	COM NLINT16995 C13 R 1		2.00	455,716.23
13-SEP-23	IVA. COM. NOMINA LINEA INTERB		0.32	455,715.91
13-SEP-23	COMPRA SPEI NOMINA LINEA INTER 0105816 =REFERENCIA CTA/CLABE: 127320013005318732, 4263SPEI BCO:127 BENEF:ALONSO MENDOZA DIA (DATO NO VERIF POR ESTA INST) EMISORA:16995 DEP.NOM.:0 PAGO DE NOMINA CVE RASTREO: 59135913202309132521646190 RFC: ND IVA: 000000000000.00 AZTECA HORA LIQ: 10:58:16		7,420.50	448,295.41
13-SEP-23	COMPRA SPEI NOMINA LINEA INTER 0105817 =REFERENCIA CTA/CLABE: 014320605659426410, 4263SPEI BCO:014 BENEF:JORGE MESTAS IBARR (DATO NO VERIF POR ESTA INST) EMISORA:16995 DEP.NOM.:0 PAGO DE NOMINA CVE RASTREO: 59135913202309132521646198 RFC: ND IVA: 000000000000.00 SANTANDER HORA LIQ: 10:58:17		24,952.63	423,342.78
13-SEP-23	COM NLINT16995 C14 R 1		2.00	423,340.78
13-SEP-23	IVA. COM. NOMINA LINEA INTERB		0.32	423,340.46
13-SEP-23	COM NLINT16995 C15 R 1		2.00	423,338.46
13-SEP-23	IVA. COM. NOMINA LINEA INTERB		0.32	423,338.14
13-SEP-23	COM NLINT16995 C16 R 1		2.00	423,336.14
13-SEP-23	IVA. COM. NOMINA LINEA INTERB		0.32	423,335.82
13-SEP-23	COMPRA SPEI NOMINA LINEA INTER 0110316 =REFERENCIA CTA/CLABE: 030320071038401017, 4263SPEI BCO:030 BENEF:JAVIER PERLASCA CHAVE (DATO NO VERIF POR ESTA INST) EMISORA:16995 DEP.NOM.:0 PAGO DE NOMINA CVE RASTREO: 59135913202309132521657741 RFC: ND IVA: 000000000000.00 BAJIO HORA LIQ: 11:03:16		22,636.92	400,698.90
13-SEP-23	COMPRA SPEI NOMINA LINEA INTER 0110316 =REFERENCIA CTA/CLABE: 002320701112376874, 4263SPEI BCO:002 BENEF:CARLOS EDUARDO NAVARRO ROM (DATO NO VERIF POR ESTA INST) EMISORA:16995 DEP.NOM.:0 PAGO DE NOMINA CVE RASTREO: 59135913202309132521657742 RFC: ND IVA: 000000000000.00 BANAMEX HORA LIQ: 11:03:16		20,766.31	379,932.59
13-SEP-23	COMPRA SPEI NOMINA LINEA INTER 0110317 =REFERENCIA CTA/CLABE: 012180015518468891, 4263SPEI BCO:012 BENEF:JAVIER ORTEGA PONC (DATO NO VERIF POR ESTA INST) EMISORA:16995 DEP.NOM.:0 PAGO DE NOMINA CVE RASTREO: 59135913202309132521657788 RFC: ND IVA: 000000000000.00 BBVA BANCOMER HORA LIQ: 11:03:17		8,852.99	371,079.60
13-SEP-23	COM NLINT16995 C17 R 1		2.00	371,077.60
13-SEP-23	IVA. COM. NOMINA LINEA INTERB		0.32	371,077.28
13-SEP-23	COMPRA SPEI NOMINA LINEA INTER 0110815 =REFERENCIA CTA/CLABE: 014320605847526083, 4263SPEI BCO:014 BENEF:IRAM PENA CORTE (DATO NO VERIF POR ESTA INST) EMISORA:16995 DEP.NOM.:0 PAGO DE NOMINA CVE RASTREO: 59135913202309132521667765 RFC: ND IVA: 000000000000.00 SANTANDER HORA LIQ: 11:08:15		12,757.29	358,319.99
13-SEP-23	COM NLINT16995 C18 R 1		2.00	358,317.99
13-SEP-23	IVA. COM. NOMINA LINEA INTERB		0.32	358,317.67
13-SEP-23	COM NLINT16995 C19 R 1		2.00	358,315.67
13-SEP-23	IVA. COM. NOMINA LINEA INTERB		0.32	358,315.35
13-SEP-23	COMPRA SPEI NOMINA LINEA INTER 0111319 =REFERENCIA CTA/CLABE: 002320701600421231, 4263SPEI BCO:002 BENEF:LUIS ALONSO RAMIREZ RODRIGUE (DATO NO VERIF POR ESTA INST) EMISORA:16995 DEP.NOM.:0 PAGO DE NOMINA CVE RASTREO: 59135913202309132521678793 RFC: ND IVA: 000000000000.00 BANAMEX HORA LIQ: 11:13:19		17,153.21	341,162.14

Línea Directa para su empresa:

Ciudad de México: (55) 5140 5640 | Monterrey: (81) 8156 9640 | Guadalajara: (33) 3669 9040 | Resto del país: 800 - DIRECTA (3473282) | Visita nuestra página: www.banorte.com
 Banco Mercantil del Norte S.A. Institución de Banca Múltiple Grupo Financiero Banorte, Av. Revolución No. 3000, Colonia La Primavera C.P.64830, Municipio Monterrey
 Nuevo Leon. RFC BMN930209927

DETALLE DE MOVIMIENTOS (PESOS) (CONTINUACIÓN) ▼
Enlace Global Pm S/Intereses

FECHA	DESCRIPCIÓN / ESTABLECIMIENTO	MONTO DEL DEPOSITO	MONTO DEL RETIRO	SALDO
13-SEP-23	COMPRA SPEI NOMINA LINEA INTER 0111319 =REFERENCIA CTA/CLABE: 014320565985088235, 4263SPEI BCO:014 BENEF:MARTHA STEPHANIA ROBLES CERVANT (DATO NO VERIF POR ESTA INST) EMISORA:16995 DEP.NOM.:0 PAGO DE NOMINA CVE RASTREO: 59135913202309132521678805 RFC: ND IVA: 000000000000.00 SANTANDER HORA LIQ: 11:13:19		11,607.46	329,554.68
13-SEP-23	COM NLINT16995 C20 R 1		2.00	329,552.68
13-SEP-23	IVA. COM. NOMINA LINEA INTERB		0.32	329,552.36
13-SEP-23	COMPRA SPEI NOMINA LINEA INTER 0111813 =REFERENCIA CTA/CLABE: 012320015485767702, 4263SPEI BCO:012 BENEF:GERARDO SANDOVAL ALVARE (DATO NO VERIF POR ESTA INST) EMISORA:16995 DEP.NOM.:0 PAGO DE NOMINA CVE RASTREO: 59135913202309132521689576 RFC: ND IVA: 000000000000.00 BBVA BANCOMER HORA LIQ: 11:18:13		9,524.46	320,027.90
13-SEP-23	COMPRA ORDEN DE PAGO SPEI 1876146 =REFERENCIA CTA/CLABE: 646180138010050759, BEM SPEI BCO:646 BENEF:TOKA INTERNACIONAL SAPI DE C (DATO NO VERIF POR ESTA INST), vales de despensa 1Q septiembre 2023 CVE RASTREO: 8846APR2202309132521861884 RFC: TIN090211JC9 IVA: 000000000000.00 STP HORA LIQ: 12:35:33		284,661.38	35,366.52
13-SEP-23	COMISION ORDEN DE PAGO SPEI REFERENCIA: 1876146		5.00	35,361.52
13-SEP-23	I.V.A. ORDEN DE PAGO SPEI REFERENCIA: 1876146		0.80	35,360.72
13-SEP-23	CHEQUE PAGADO 0005305		17,807.91	17,552.81
14-SEP-23	CHEQUE PAGADO 0005304		3,348.25	14,204.56
14-SEP-23	DEPOSITO DE CUENTA PROPIA 0000000219 , DE LA CUENTA 0190154938 fondeo para pago pensiones	1,732,163.40		1,746,367.96
14-SEP-23	DEPOSITO DE CUENTA PROPIA 0000000220 , DE LA CUENTA 0190154938 fondeo para pago de sedar	74,007.57		1,820,375.53
14-SEP-23	COMPRA ORDEN DE PAGO SPEI 0094556 =REFERENCIA CTA/CLABE: 002180087005319970, BEM SPEI BCO:002 BENEF:SEDA (DATO NO VERIF POR ESTA INST), Sedar 2Q sep 2023 CVE RASTREO: 8846APR1202309142524340612 RFC: IPE540101TSO IVA: 000000000000.00 BANAMEX HORA LIQ: 14:04:28		74,905.47	1,745,470.06
14-SEP-23	COMISION ORDEN DE PAGO SPEI REFERENCIA: 0094556		5.00	1,745,465.06
14-SEP-23	I.V.A. ORDEN DE PAGO SPEI REFERENCIA: 0094556		0.80	1,745,464.26
14-SEP-23	Comision x Internet 221 Transferencias Tercero Banorte 0186151659 20657		3.00	1,745,461.26
14-SEP-23	IVA Com x Internet 221 Transferencias Tercero Banorte 0186151659 20657		0.48	1,745,460.78
14-SEP-23	COMPRA ORDEN DE PAGO SPEI 0000001 =REFERENCIA CTA/CLABE: 060320000971994004, BEM SPEI BCO:060 BENEF:COMISION ESTATAL DE DERECHOS HU (DATO NO VERIF POR ESTA INST), fondeo ipejal CVE RASTREO: 8846APR1202309142524730292 RFC: CED930224MP7 IVA: 000000000000.00 BANSI HORA LIQ: 16:00:30		1,732,163.40	13,297.38
14-SEP-23	COMISION ORDEN DE PAGO SPEI REFERENCIA: 0000001		5.00	13,292.38
14-SEP-23	I.V.A. ORDEN DE PAGO SPEI REFERENCIA: 0000001		0.80	13,291.58
15-SEP-23	CHEQUE PAGADO 0005303		10,567.93	2,723.65
15-SEP-23	DEPOSITO DE CUENTA PROPIA 0000000001 , DE LA CUENTA 0190154938 fondeo para pension alimentici	4,756.11		7,479.76
15-SEP-23	TRASPASO A CUENTA DE TERCEROS 0000000223 IVA:00000000.00 , A LA CUENTA: 1014255899 pension alimenticia AL R.F.C. VAJB930503NQ8		4,753.31	2,726.45
15-SEP-23	Comision x Internet 223 Transferencias Tercero Banorte 0174254089 20657		3.00	2,723.45
15-SEP-23	IVA Com x Internet 223 Transferencias Tercero Banorte 0174254089 20657		0.48	2,722.97
15-SEP-23	DEPOSITO DE CUENTA PROPIA 0000000001 , DE LA CUENTA 0190154938 fondeo pago imss	357,296.90		360,019.87
15-SEP-23	Comision x Internet 195 Transferencias Tercero Banorte 0186151659 20657		3.00	360,016.87
15-SEP-23	IVA Com x Internet 195 Transferencias Tercero Banorte 0186151659 20657		0.48	360,016.39
15-SEP-23	Comision x Internet 193 Transferencias Tercero Banorte 0186151659 20657		3.00	360,013.39
15-SEP-23	IVA Com x Internet 193 Transferencias Tercero Banorte 0186151659 20657		0.48	360,012.91
15-SEP-23	Comision x Internet 194 Transferencias Tercero Banorte 0186151659 20657		3.00	360,009.91
15-SEP-23	IVA Com x Internet 194 Transferencias Tercero Banorte 0186151659 20657		0.48	360,009.43
15-SEP-23	Comision x Internet 189 Transferencias Tercero Banorte 0186151659 20657		3.00	360,006.43
15-SEP-23	IVA Com x Internet 189 Transferencias Tercero Banorte 0186151659 20657		0.48	360,005.95
15-SEP-23	Comision x Internet 191 Transferencias Tercero Banorte 0186151659 20657		3.00	360,002.95
15-SEP-23	IVA Com x Internet 191 Transferencias Tercero Banorte 0186151659 20657		0.48	360,002.47
15-SEP-23	Comision x Internet 190 Transferencias Tercero Banorte 0186151659 20657		3.00	359,999.47
15-SEP-23	IVA Com x Internet 190 Transferencias Tercero Banorte 0186151659 20657		0.48	359,998.99

Línea Directa para su empresa:

Ciudad de México: (55) 5140 5640 | Monterrey: (81) 8156 9640 | Guadalajara: (33) 3669 9040 | Resto del país: 800 - DIRECTA (3473282) | Visita nuestra página: www.banorte.com
 Banco Mercantil del Norte S.A. Institución de Banca Múltiple Grupo Financiero Banorte, Av. Revolución No. 3000, Colonia La Primavera C.P.64830, Municipio Monterrey
 Nuevo Leon. RFC BMN930209927

DETALLE DE MOVIMIENTOS (PESOS) (CONTINUACIÓN) ▼
Enlace Global Pm S/Intereses

FECHA	DESCRIPCIÓN / ESTABLECIMIENTO	MONTO DEL DEPOSITO	MONTO DEL RETIRO	SALDO
15-SEP-23	DEPOSITO DE CUENTA PROPIA 0000000001 , DE LA CUENTA 0190154938 fondeo para comisiones banca	20.88		360,019.87
18-SEP-23	PAGO DE LDC-IMSS ALTA: ROM237YF4C3024NPM547300LFMV30000000000000000000PBSY ID PAGO: R1333765383202308217354 TOTAL: 0000000036001407 RASTREO: 000026156		360,014.07	5.80
18-SEP-23	DEPOSITO DE CUENTA PROPIA 0000000001 , DE LA CUENTA 0190154938 Fondo para pagos isr	1,258,841.80		1,258,847.60
18-SEP-23	PAGO REFERENCIADO 517903426123 Impuesto Deposito Referenciado		3,690.00	1,255,157.60
18-SEP-23	PAGO REFERENCIADO 517903526123 Impuesto Deposito Referenciado		1,255,146.00	11.60
19-SEP-23	Comision x Internet 196 Transferencias Tercero Banorte 0186151659 20657		3.00	8.60
19-SEP-23	IVA Com x Internet 196 Transferencias Tercero Banorte 0186151659 20657		0.48	8.12
19-SEP-23	Comision x Internet 195 Transferencias Tercero Banorte 0186151659 20657		3.00	5.12
19-SEP-23	IVA Com x Internet 195 Transferencias Tercero Banorte 0186151659 20657		0.48	4.64
19-SEP-23	Comision x Internet 501 Transferencias Tercero Banorte 0186151659 20657		3.00	1.64
19-SEP-23	IVA Com x Internet 501 Transferencias Tercero Banorte 0186151659 20657		0.48	1.16
25-SEP-23	DEPOSITO DE CUENTA PROPIA 0000000236 , DE LA CUENTA 0190154938 mes de septiembre	411,342.24		411,343.40
25-SEP-23	COM NLINT16995 C01 R 1		2.00	411,341.40
25-SEP-23	IVA. COM. NOMINA LINEA INTERB		0.32	411,341.08
25-SEP-23	COMPRA SPEI NOMINA LINEA INTER 0145817 =REFERENCIA CTA/CLABE: 137333104017153774, 4263SPEI BCO:137 BENEF:MARIA DEL PILAR JIMENEZ RODRIGU (DATO NO VERIF POR ESTA INST) EMISORA:16995 DEP.NOM.:2 PAGO HONORARIOS CVE RASTREO: 59135913202309252545386212 RFC: ND IVA: 000000000000.00 BANCOPPEL HORA LIQ: 14:58:17		1,000.03	410,341.05
25-SEP-23	COM NLINT16995 C02 R 1		2.00	410,339.05
25-SEP-23	IVA. COM. NOMINA LINEA INTERB		0.32	410,338.73
25-SEP-23	COM NLINT16995 C03 R 1		2.00	410,336.73
25-SEP-23	IVA. COM. NOMINA LINEA INTERB		0.32	410,336.41
25-SEP-23	COM NLINT16995 C04 R 1		2.00	410,334.41
25-SEP-23	IVA. COM. NOMINA LINEA INTERB		0.32	410,334.09
25-SEP-23	COMPRA SPEI NOMINA LINEA INTER 0150320 =REFERENCIA CTA/CLABE: 012180015433250278, 4263SPEI BCO:012 BENEF:JULIETA RAVELERO CARDON (DATO NO VERIF POR ESTA INST) EMISORA:16995 DEP.NOM.:2 PAGO HONORARIOS CVE RASTREO: 59135913202309252545396634 RFC: ND IVA: 000000000000.00 BBVA BANCOMER HORA LIQ: 15:03:20		1,314.54	409,019.55
25-SEP-23	COMPRA SPEI NOMINA LINEA INTER 0150320 =REFERENCIA CTA/CLABE: 012396015779771027, 4263SPEI BCO:012 BENEF:SUE DIANA OCAMPO LOPE (DATO NO VERIF POR ESTA INST) EMISORA:16995 DEP.NOM.:2 PAGO HONORARIOS CVE RASTREO: 59135913202309252545396636 RFC: ND IVA: 000000000000.00 BBVA BANCOMER HORA LIQ: 15:03:20		1,200.46	407,819.09
25-SEP-23	COMPRA SPEI NOMINA LINEA INTER 0150320 =REFERENCIA CTA/CLABE: 127362001217619338, 4263SPEI BCO:127 BENEF:MARIA BELEN SAUCEDO LAR (DATO NO VERIF POR ESTA INST) EMISORA:16995 DEP.NOM.:2 PAGO HONORARIOS CVE RASTREO: 59135913202309252545396648 RFC: ND IVA: 000000000000.00 AZTECA HORA LIQ: 15:03:20		1,300.77	406,518.32
25-SEP-23	COM NLINT16995 C05 R 1		2.00	406,516.32
25-SEP-23	IVA. COM. NOMINA LINEA INTERB		0.32	406,516.00
25-SEP-23	COMPRA SPEI NOMINA LINEA INTER 0150811 =REFERENCIA CTA/CLABE: 012180015430407257, 4263SPEI BCO:012 BENEF:MARTHA ELENA SANCHEZ VER (DATO NO VERIF POR ESTA INST) EMISORA:16995 DEP.NOM.:2 PAGO HONORARIOS CVE RASTREO: 59135913202309252545407201 RFC: ND IVA: 000000000000.00 BBVA BANCOMER HORA LIQ: 15:08:11		2,404.55	404,111.45
25-SEP-23	RET PAGO HONORARIOS 16995 NL		8,045.00	396,066.45
25-SEP-23	COM NL16995 C06 R 1		2.00	396,064.45
25-SEP-23	IVA. COM. NOMINA LINEA		0.32	396,064.13
25-SEP-23	COM NLINT16995 C07 R 1		2.00	396,062.13
25-SEP-23	IVA. COM. NOMINA LINEA INTERB		0.32	396,061.81
25-SEP-23	COMPRA SPEI NOMINA LINEA INTER 0151813 =REFERENCIA CTA/CLABE: 014320567828095710, 4263SPEI BCO:014 BENEF:LUIS ALONSO BORBOA CONTRERA (DATO NO VERIF POR ESTA INST) EMISORA:16995 DEP.NOM.:2 PAGO HONORARIOS CVE RASTREO: 59135913202309252545428097 RFC: ND IVA: 000000000000.00 SANTANDER HORA LIQ: 15:18:13		9,199.40	386,862.41
25-SEP-23	RET PAGO HONORARIOS 16995 NL		9,199.40	377,663.01
25-SEP-23	COM NL16995 C08 R 1		2.00	377,661.01
25-SEP-23	IVA. COM. NOMINA LINEA		0.32	377,660.69
25-SEP-23	COM NLINT16995 C09 R 1		2.00	377,658.69

Línea Directa para su empresa:

Ciudad de México: (55) 5140 5640 | Monterrey: (81) 8156 9640 | Guadalajara: (33) 3669 9040 | Resto del país: 800 - DIRECTA (3473282) | Visita nuestra página: www.banorte.com
 Banco Mercantil del Norte S.A. Institución de Banca Múltiple Grupo Financiero Banorte, Av. Revolución No. 3000, Colonia La Primavera C.P.64830, Municipio Monterrey
 Nuevo Leon. RFC BMN930209927

DETALLE DE MOVIMIENTOS (PESOS) (CONTINUACIÓN) ▼
Enlace Global Pm S/Intereses

FECHA	DESCRIPCIÓN / ESTABLECIMIENTO	MONTO DEL DEPOSITO	MONTO DEL RETIRO	SALDO
25-SEP-23	IVA. COM. NOMINA LINEA INTERB		0.32	377,658.37
25-SEP-23	COMPRA SPEI NOMINA LINEA INTER 0152812 =REFERENCIA CTA/CLABE: 012180015876182440, 4263SPEI BCO:012 BENEF:LAURA DANIELA MUNOZ ZEPED (DATO NO VERIF POR ESTA INST) EMISORA:16995 DEP.NOM.:2 PAGO HONORARIOS CVE RASTREO: 59135913202309252545449179 RFC: ND IVA: 000000000000.00 BBVA BANCOMER HORA LIQ: 15:28:12		9,546.80	368,111.57
25-SEP-23	COM NLINT16995 C10 R 1		2.00	368,109.57
25-SEP-23	IVA. COM. NOMINA LINEA INTERB		0.32	368,109.25
25-SEP-23	COM NLINT16995 C11 R 1		2.00	368,107.25
25-SEP-23	IVA. COM. NOMINA LINEA INTERB		0.32	368,106.93
25-SEP-23	COMPRA SPEI NOMINA LINEA INTER 0153318 =REFERENCIA CTA/CLABE: 012180015542517307, 4263SPEI BCO:012 BENEF:PABLO ISAIAS SOTO ACEVE (DATO NO VERIF POR ESTA INST) EMISORA:16995 DEP.NOM.:2 PAGO HONORARIOS CVE RASTREO: 59135913202309252545459914 RFC: ND IVA: 000000000000.00 BBVA BANCOMER HORA LIQ: 15:33:18		11,937.13	356,169.80
25-SEP-23	COMPRA SPEI NOMINA LINEA INTER 0153318 =REFERENCIA CTA/CLABE: 137320104586462239, 4263SPEI BCO:137 BENEF:DIANA VICTORIA HERNANDEZ ROMER (DATO NO VERIF POR ESTA INST) EMISORA:16995 DEP.NOM.:0 PAGO DE NOMINA CVE RASTREO: 59135913202309252545459977 RFC: ND IVA: 000000000000.00 BANCOPPEL HORA LIQ: 15:33:18		9,546.80	346,623.00
25-SEP-23	COM NLINT16995 C12 R 1		2.00	346,621.00
25-SEP-23	IVA. COM. NOMINA LINEA INTERB		0.32	346,620.68
25-SEP-23	COMPRA SPEI NOMINA LINEA INTER 0155811 =REFERENCIA CTA/CLABE: 002320904956669719, 4263SPEI BCO:002 BENEF:SERGIO VALENTE VAZQUE (DATO NO VERIF POR ESTA INST) EMISORA:16995 DEP.NOM.:2 PAGO HONORARIOS CVE RASTREO: 59135913202309252545515409 RFC: ND IVA: 000000000000.00 BANAMEX HORA LIQ: 15:58:11		11,937.13	334,683.55
25-SEP-23	COM NLINT16995 C13 R 1		2.00	334,681.55
25-SEP-23	IVA. COM. NOMINA LINEA INTERB		0.32	334,681.23
25-SEP-23	COM NLINT16995 C14 R 1		2.00	334,679.23
25-SEP-23	IVA. COM. NOMINA LINEA INTERB		0.32	334,678.91
25-SEP-23	COMPRA SPEI NOMINA LINEA INTER 0160308 =REFERENCIA CTA/CLABE: 021320064548215586, 4263SPEI BCO:021 BENEF:FERNANDO BARAJAS ALVARE (DATO NO VERIF POR ESTA INST) EMISORA:16995 DEP.NOM.:2 PAGO HONORARIOS CVE RASTREO: 59135913202309252545527026 RFC: ND IVA: 000000000000.00 HSBC HORA LIQ: 16:03:08		11,937.13	322,741.78
25-SEP-23	COMPRA SPEI NOMINA LINEA INTER 0160309 =REFERENCIA CTA/CLABE: 012320015792489896, 4263SPEI BCO:012 BENEF:MARCO ANTONIO QUEZADA MEZ (DATO NO VERIF POR ESTA INST) EMISORA:16995 DEP.NOM.:2 PAGO HONORARIOS CVE RASTREO: 59135913202309252545527087 RFC: ND IVA: 000000000000.00 BBVA BANCOMER HORA LIQ: 16:03:09		11,937.13	310,804.65
25-SEP-23	COM NLINT16995 C15 R 1		2.00	310,802.65
25-SEP-23	IVA. COM. NOMINA LINEA INTERB		0.32	310,802.33
25-SEP-23	COMPRA SPEI NOMINA LINEA INTER 0160811 =REFERENCIA CTA/CLABE: 012320015760946646, 4263SPEI BCO:012 BENEF:MIROSLAVA ESMERALDA YANEZ GAME (DATO NO VERIF POR ESTA INST) EMISORA:16995 DEP.NOM.:0 PAGO DE NOMINA CVE RASTREO: 59135913202309252545538220 RFC: ND IVA: 000000000000.00 BBVA BANCOMER HORA LIQ: 16:08:11		13,001.71	297,800.62
25-SEP-23	COM NLINT16995 C16 R 1		2.00	297,798.62
25-SEP-23	IVA. COM. NOMINA LINEA INTERB		0.32	297,798.30
25-SEP-23	RET PAGO HONORARIOS 16995 NL		15,005.40	282,792.90
25-SEP-23	COM NL16995 C17 R 1		2.00	282,790.90
25-SEP-23	IVA. COM. NOMINA LINEA		0.32	282,790.58
25-SEP-23	COMPRA SPEI NOMINA LINEA INTER 0161317 =REFERENCIA CTA/CLABE: 012320015432874279, 4263SPEI BCO:012 BENEF:MARIA DEL SOCORRO HERNANDEZ GAR (DATO NO VERIF POR ESTA INST) EMISORA:16995 DEP.NOM.:2 PAGO HONORARIOS CVE RASTREO: 59135913202309252545549946 RFC: ND IVA: 000000000000.00 BBVA BANCOMER HORA LIQ: 16:13:17		13,237.20	269,553.38
25-SEP-23	COM NLINT16995 C18 R 1		2.00	269,551.38
25-SEP-23	IVA. COM. NOMINA LINEA INTERB		0.32	269,551.06
25-SEP-23	COMPRA SPEI NOMINA LINEA INTER 0161816 =REFERENCIA CTA/CLABE: 012320029098237275, 4263SPEI BCO:012 BENEF:MAURICIO SAMIER LEMOINE ALVARE (DATO NO VERIF POR ESTA INST) EMISORA:16995 DEP.NOM.:2 PAGO HONORARIOS CVE RASTREO: 59135913202309252545560892 RFC: ND IVA: 000000000000.00 BBVA BANCOMER HORA LIQ: 16:18:16		20,000.00	249,551.06
25-SEP-23	RET PAGO HONORARIOS 16995 NL		20,000.00	229,551.06

Línea Directa para su empresa:

Ciudad de México: (55) 5140 5640 | Monterrey: (81) 8156 9640 | Guadalajara: (33) 3669 9040 | Resto del país: 800 - DIRECTA (3473282) | Visita nuestra página: www.banorte.com
 Banco Mercantil del Norte S.A. Institución de Banca Múltiple Grupo Financiero Banorte, Av. Revolución No. 3000, Colonia La Primavera C.P.64830, Municipio Monterrey
 Nuevo Leon. RFC BMN930209927

DETALLE DE MOVIMIENTOS (PESOS) (CONTINUACIÓN) ▼
Enlace Global Pm S/Intereses

FECHA	DESCRIPCIÓN / ESTABLECIMIENTO	MONTO DEL DEPOSITO	MONTO DEL RETIRO	SALDO
25-SEP-23	COM NL16995 C19 R 1		2.00	229,549.06
25-SEP-23	IVA. COM. NOMINA LINEA		0.32	229,548.74
25-SEP-23	COM NLINT16995 C20 R 1		2.00	229,546.74
25-SEP-23	IVA. COM. NOMINA LINEA INTERB		0.32	229,546.42
25-SEP-23	COMPRA SPEI NOMINA LINEA INTER 0162813 =REFERENCIA CTA/CLABE: 012180015185548089, 4263SPEI BCO:012 BENEF:JONATHAN FRANCISCO CARRILLO ROD (DATO NO VERIF POR ESTA INST) EMISORA:16995 DEP.NOM.:2 PAGO HONORARIOS CVE RASTREO: 59135913202309252545582433 RFC: ND IVA: 000000000000.00 BBVA BANCOMER HORA LIQ: 16:28:13		20,000.00	209,546.42
25-SEP-23	RET PAGO HONORARIOS 16995 NL		20,000.00	189,546.42
25-SEP-23	COM NL16995 C21 R 1		2.00	189,544.42
25-SEP-23	IVA. COM. NOMINA LINEA		0.32	189,544.10
25-SEP-23	RET PAGO HONORARIOS 16995 NL		20,000.00	169,544.10
25-SEP-23	COM NL16995 C22 R 1		2.00	169,542.10
25-SEP-23	IVA. COM. NOMINA LINEA		0.32	169,541.78
25-SEP-23	COM NLINT16995 C23 R 1		2.00	169,539.78
25-SEP-23	IVA. COM. NOMINA LINEA INTERB		0.32	169,539.46
25-SEP-23	COM NLINT16995 C24 R 1		2.00	169,537.46
25-SEP-23	IVA. COM. NOMINA LINEA INTERB		0.32	169,537.14
25-SEP-23	COMPRA SPEI NOMINA LINEA INTER 0164813 =REFERENCIA CTA/CLABE: 014320565062053374, 4263SPEI BCO:014 BENEF:CESAR ALONSO VIRGEN MADRIGA (DATO NO VERIF POR ESTA INST) EMISORA:16995 DEP.NOM.:2 PAGO HONORARIOS CVE RASTREO: 59135913202309252545627097 RFC: ND IVA: 000000000000.00 SANTANDER HORA LIQ: 16:48:13		20,000.00	149,537.14
25-SEP-23	COMPRA SPEI NOMINA LINEA INTER 0164814 =REFERENCIA CTA/CLABE: 002320700712950264, 4263SPEI BCO:002 BENEF:LAURA LETICIA DE LOS RINCON SAL (DATO NO VERIF POR ESTA INST) EMISORA:16995 DEP.NOM.:2 PAGO HONORARIOS CVE RASTREO: 59135913202309252545627103 RFC: ND IVA: 000000000000.00 BANAMEX HORA LIQ: 16:48:14		24,473.60	125,063.54
25-SEP-23	RET PAGO HONORARIOS 16995 NL		25,818.80	99,244.74
25-SEP-23	COM NL16995 C25 R 1		2.00	99,242.74
25-SEP-23	IVA. COM. NOMINA LINEA		0.32	99,242.42
25-SEP-23	RET PAGO HONORARIOS 16995 NL		31,851.00	67,391.42
25-SEP-23	COM NL16995 C26 R 1		2.00	67,389.42
25-SEP-23	IVA. COM. NOMINA LINEA		0.32	67,389.10
25-SEP-23	COM NLINT16995 C27 R 1		2.00	67,387.10
25-SEP-23	IVA. COM. NOMINA LINEA INTERB		0.32	67,386.78
25-SEP-23	COMPRA SPEI NOMINA LINEA INTER 0172314 =REFERENCIA CTA/CLABE: 012320015187564258, 4263SPEI BCO:012 BENEF:NORA DENNISE NUNO CASILLA (DATO NO VERIF POR ESTA INST) EMISORA:16995 DEP.NOM.:2 PAGO HONORARIOS CVE RASTREO: 59135913202309252545703942 RFC: ND IVA: 000000000000.00 BBVA BANCOMER HORA LIQ: 17:23:14		20,000.00	47,386.78
25-SEP-23	COM NLINT16995 C28 R 1		2.00	47,384.78
25-SEP-23	IVA. COM. NOMINA LINEA INTERB		0.32	47,384.46
25-SEP-23	COMPRA SPEI NOMINA LINEA INTER 0172814 =REFERENCIA CTA/CLABE: 012180015392699569, 4263SPEI BCO:012 BENEF:ELBA TATIANA LOPEZ ACEVE (DATO NO VERIF POR ESTA INST) EMISORA:16995 DEP.NOM.:2 PAGO HONORARIOS CVE RASTREO: 59135913202309252545714474 RFC: ND IVA: 000000000000.00 BBVA BANCOMER HORA LIQ: 17:28:14		20,000.00	27,384.46
25-SEP-23	DEV.SPEINOMINA LIN INT 16995 REFERENCIA:0172814 MOT DEV:W EXCEDE EL LNMITE DE SALDO AUTO BCO:40012 BENEFIC:ELBA TATIANA LOPEZ ACEVES ORDENANTE:COMISION ESTATAL DE DERECHOS HUMANOS CVE.RASTR: 59135913202309252545714474 HORA LIQ: 17:28:30 hrs.		20,000.00-	47,384.46
26-SEP-23	COM NLINT16995 C01 R 1		2.00	47,382.46
26-SEP-23	IVA. COM. NOMINA LINEA INTERB		0.32	47,382.14
26-SEP-23	COMPRA SPEI NOMINA LINEA INTER 0141313 =REFERENCIA CTA/CLABE: 012180015392699569, 4263SPEI BCO:012 BENEF:ELBA TATIANA LOPEZ ACEVE (DATO NO VERIF POR ESTA INST) EMISORA:16995 DEP.NOM.:2 PAGO HONORARIOS CVE RASTREO: 59135913202309262547053172 RFC: ND IVA: 000000000000.00 BBVA BANCOMER HORA LIQ: 14:13:13		20,000.00	27,382.14
26-SEP-23	Comision x Internet 038 Transferencias Tercero Banorte 0186151659 20657		3.00	27,379.14
26-SEP-23	IVA Com x Internet 038 Transferencias Tercero Banorte 0186151659 20657		0.48	27,378.66
26-SEP-23	Comision x Internet 516 Transferencias Tercero Banorte 0186151659 20657		3.00	27,375.66
26-SEP-23	IVA Com x Internet 516 Transferencias Tercero Banorte 0186151659 20657		0.48	27,375.18

Línea Directa para su empresa:

Ciudad de México: (55) 5140 5640 | Monterrey: (81) 8156 9640 | Guadalajara: (33) 3669 9040 | Resto del país: 800 - DIRECTA (3473282) | Visita nuestra página: www.banorte.com
 Banco Mercantil del Norte S.A. Institución de Banca Múltiple Grupo Financiero Banorte, Av. Revolución No. 3000, Colonia La Primavera C.P.64830, Municipio Monterrey
 Nuevo Leon. RFC BMN930209927

DETALLE DE MOVIMIENTOS (PESOS) (CONTINUACIÓN) ▼
Enlace Global Pm S/Intereses

FECHA	DESCRIPCIÓN / ESTABLECIMIENTO	MONTO DEL DEPOSITO	MONTO DEL RETIRO	SALDO
26-SEP-23	Comision x Internet 204 Transferencias Tercero Banorte 0186151659 20657		3.00	27,372.18
26-SEP-23	IVA Com x Internet 204 Transferencias Tercero Banorte 0186151659 20657		0.48	27,371.70
26-SEP-23	Comision x Internet 205 Transferencias Tercero Banorte 0186151659 20657		3.00	27,368.70
26-SEP-23	IVA Com x Internet 205 Transferencias Tercero Banorte 0186151659 20657		0.48	27,368.22
27-SEP-23	DEPOSITO DE CUENTA PROPIA 0000000001 , DE LA CUENTA 0190154938 fondeo para nomina y pensiones	5,000,009.83		5,027,378.05
27-SEP-23	CARGO DEP ELEC N L 16995		1,915,449.86	3,111,928.19
27-SEP-23	COM NL16995 C01 R 270		540.00	3,111,388.19
27-SEP-23	IVA. COM. NOMINA LINEA		86.40	3,111,301.79
27-SEP-23	COM NLINT16995 C02 R 1		2.00	3,111,299.79
27-SEP-23	IVA. COM. NOMINA LINEA INTERB		0.32	3,111,299.47
27-SEP-23	DEV.NOMINA EN LINEA 16995	29,378.79		3,140,678.26
27-SEP-23	COMPRA SPEI NOMINA LINEA INTER 0124821 =REFERENCIA CTA/CLABE: 012320011285534168, 4263SPEI BCO:012 BENEF:LUIS JOAQUIN CAMPOS LAR (DATO NO VERIF POR ESTA INST) EMISORA:16995 DEP.NOM.:0 PAGO DE NOMINA CVE RASTREO: 59135913202309272548696158 RFC: ND IVA: 000000000000.00 BBVA BANCOMER HORA LIQ: 12:48:21		10,485.54	3,130,192.72
27-SEP-23	IVA. COM. NOMINA LINEA INTERB		0.32	3,130,192.40
27-SEP-23	COM NLINT16995 C04 R 1		2.00	3,130,190.40
27-SEP-23	IVA. COM. NOMINA LINEA INTERB		0.32	3,130,190.08
27-SEP-23	COM NLINT16995 C03 R 1		2.00	3,130,188.08
27-SEP-23	COMPRA SPEI NOMINA LINEA INTER 0125452 =REFERENCIA CTA/CLABE: 014320566631283134, 4263SPEI BCO:014 BENEF:JOSEFINA CERVANTES GONZALE (DATO NO VERIF POR ESTA INST) EMISORA:16995 DEP.NOM.:0 PAGO DE NOMINA CVE RASTREO: 59135913202309272548712212 RFC: ND IVA: 000000000000.00 SANTANDER HORA LIQ: 12:54:52		7,154.06	3,123,034.02
27-SEP-23	COMPRA SPEI NOMINA LINEA INTER 0125452 =REFERENCIA CTA/CLABE: 012320012580888453, 4263SPEI BCO:012 BENEF:LUIS ANTONIO CORONA NAKAMUR (DATO NO VERIF POR ESTA INST) EMISORA:16995 DEP.NOM.:0 PAGO DE NOMINA CVE RASTREO: 59135913202309272548712239 RFC: ND IVA: 000000000000.00 BBVA BANCOMER HORA LIQ: 12:54:52		12,820.47	3,110,213.55
27-SEP-23	COM NLINT16995 C05 R 1		2.00	3,110,211.55
27-SEP-23	IVA. COM. NOMINA LINEA INTERB		0.32	3,110,211.23
27-SEP-23	COM NLINT16995 C06 R 1		2.00	3,110,209.23
27-SEP-23	IVA. COM. NOMINA LINEA INTERB		0.32	3,110,208.91
27-SEP-23	COMPRA SPEI NOMINA LINEA INTER 0125814 =REFERENCIA CTA/CLABE: 127320013002251041, 4263SPEI BCO:127 BENEF:JOSE LUIS ESPARZA RUI (DATO NO VERIF POR ESTA INST) EMISORA:16995 DEP.NOM.:0 PAGO DE NOMINA CVE RASTREO: 59135913202309272548720135 RFC: ND IVA: 000000000000.00 AZTECA HORA LIQ: 12:58:14		3,239.78	3,106,969.13
27-SEP-23	COMPRA SPEI NOMINA LINEA INTER 0125814 =REFERENCIA CTA/CLABE: 012320012958858099, 4263SPEI BCO:012 BENEF:ALMA DELIA ESPINOZA LICO (DATO NO VERIF POR ESTA INST) EMISORA:16995 DEP.NOM.:0 PAGO DE NOMINA CVE RASTREO: 59135913202309272548720152 RFC: ND IVA: 000000000000.00 BBVA BANCOMER HORA LIQ: 12:58:14		14,490.09	3,092,479.04
27-SEP-23	COM NLINT16995 C07 R 1		2.00	3,092,477.04
27-SEP-23	IVA. COM. NOMINA LINEA INTERB		0.32	3,092,476.72
27-SEP-23	COMPRA SPEI NOMINA LINEA INTER 0130320 =REFERENCIA CTA/CLABE: 137320103619733438, 4263SPEI BCO:137 BENEF:ISMAEL GALVEZ CASTELLANO (DATO NO VERIF POR ESTA INST) EMISORA:16995 DEP.NOM.:0 PAGO DE NOMINA CVE RASTREO: 59135913202309272548731393 RFC: ND IVA: 000000000000.00 BANCOPPEL HORA LIQ: 13:03:20		3,096.92	3,089,379.80
27-SEP-23	COM NLINT16995 C08 R 1		2.00	3,089,377.80
27-SEP-23	IVA. COM. NOMINA LINEA INTERB		0.32	3,089,377.48
27-SEP-23	COM NLINT16995 C09 R 1		2.00	3,089,375.48
27-SEP-23	IVA. COM. NOMINA LINEA INTERB		0.32	3,089,375.16
27-SEP-23	COMPRA SPEI NOMINA LINEA INTER 0130814 =REFERENCIA CTA/CLABE: 002320904499197175, 4263SPEI BCO:002 BENEF:GERARDO GARCIA BRISEN (DATO NO VERIF POR ESTA INST) EMISORA:16995 DEP.NOM.:0 PAGO DE NOMINA CVE RASTREO: 59135913202309272548743748 RFC: ND IVA: 000000000000.00 BANAMEX HORA LIQ: 13:08:14		3,548.10	3,085,827.06

Línea Directa para su empresa:

Ciudad de México: (55) 5140 5640 | Monterrey: (81) 8156 9640 | Guadalajara: (33) 3669 9040 | Resto del país: 800 - DIRECTA (3473282) | Visita nuestra página: www.banorte.com
 Banco Mercantil del Norte S.A. Institución de Banca Múltiple Grupo Financiero Banorte, Av. Revolución No. 3000, Colonia La Primavera C.P.64830, Municipio Monterrey
 Nuevo Leon. RFC BMN930209927

DETALLE DE MOVIMIENTOS (PESOS) (CONTINUACIÓN) ▼
Enlace Global Pm S/Intereses

FECHA	DESCRIPCIÓN / ESTABLECIMIENTO	MONTO DEL DEPOSITO	MONTO DEL RETIRO	SALDO
27-SEP-23	COMPRA SPEI NOMINA LINEA INTER 0130814 =REFERENCIA CTA/CLABE: 002320904860605131, 4263SPEI BCO:002 BENEF:KAREN JANNETTE GARCIA GOME (DATO NO VERIF POR ESTA INST) EMISORA:16995 DEP.NOM.:0 PAGO DE NOMINA CVE RASTREO: 59135913202309272548743907 RFC: ND IVA: 000000000000.00 BANAMEX HORA LIQ: 13:08:14		3,969.57	3,081,857.49
27-SEP-23	COM NLINT16995 C10 R 1		2.00	3,081,855.49
27-SEP-23	IVA. COM. NOMINA LINEA INTERB		0.32	3,081,855.17
27-SEP-23	COM NLINT16995 C11 R 1		2.00	3,081,853.17
27-SEP-23	IVA. COM. NOMINA LINEA INTERB		0.32	3,081,852.85
27-SEP-23	COMPRA SPEI NOMINA LINEA INTER 0131310 =REFERENCIA CTA/CLABE: 012320015204089807, 4263SPEI BCO:012 BENEF:JOSE MANUEL LOPEZ AGUILA (DATO NO VERIF POR ESTA INST) EMISORA:16995 DEP.NOM.:0 PAGO DE NOMINA CVE RASTREO: 59135913202309272548755063 RFC: ND IVA: 000000000000.00 BBVA BANCOMER HORA LIQ: 13:13:10		3,151.74	3,078,701.11
27-SEP-23	COMPRA SPEI NOMINA LINEA INTER 0131311 =REFERENCIA CTA/CLABE: 012323015242162741, 4263SPEI BCO:012 BENEF:DORIS LEO LOPEZ CUADRO (DATO NO VERIF POR ESTA INST) EMISORA:16995 DEP.NOM.:0 PAGO DE NOMINA CVE RASTREO: 59135913202309272548755080 RFC: ND IVA: 000000000000.00 BBVA BANCOMER HORA LIQ: 13:13:11		16,674.14	3,062,026.97
27-SEP-23	COM NLINT16995 C12 R 1		2.00	3,062,024.97
27-SEP-23	IVA. COM. NOMINA LINEA INTERB		0.32	3,062,024.65
27-SEP-23	COMPRA SPEI NOMINA LINEA INTER 0131819 =REFERENCIA CTA/CLABE: 127320013005318732, 4263SPEI BCO:127 BENEF:ALONSO MENDOZA DIA (DATO NO VERIF POR ESTA INST) EMISORA:16995 DEP.NOM.:0 PAGO DE NOMINA CVE RASTREO: 59135913202309272548767411 RFC: ND IVA: 000000000000.00 AZTECA HORA LIQ: 13:18:19		2,157.24	3,059,867.41
27-SEP-23	COM NLINT16995 C13 R 1		2.00	3,059,865.41
27-SEP-23	IVA. COM. NOMINA LINEA INTERB		0.32	3,059,865.09
27-SEP-23	COM NLINT16995 C14 R 1		2.00	3,059,863.09
27-SEP-23	IVA. COM. NOMINA LINEA INTERB		0.32	3,059,862.77
27-SEP-23	COMPRA SPEI NOMINA LINEA INTER 0132312 =REFERENCIA CTA/CLABE: 014320605659426410, 4263SPEI BCO:014 BENEF:JORGE MESTAS IBARR (DATO NO VERIF POR ESTA INST) EMISORA:16995 DEP.NOM.:0 PAGO DE NOMINA CVE RASTREO: 59135913202309272548778360 RFC: ND IVA: 000000000000.00 SANTANDER HORA LIQ: 13:23:12		13,828.41	3,046,034.36
27-SEP-23	COMPRA SPEI NOMINA LINEA INTER 0132313 =REFERENCIA CTA/CLABE: 002320701112376874, 4263SPEI BCO:002 BENEF:CARLOS EDUARDO NAVARRO ROM (DATO NO VERIF POR ESTA INST) EMISORA:16995 DEP.NOM.:0 PAGO DE NOMINA CVE RASTREO: 59135913202309272548778373 RFC: ND IVA: 000000000000.00 BANAMEX HORA LIQ: 13:23:13		9,754.92	3,036,279.44
27-SEP-23	COM NLINT16995 C15 R 1		2.00	3,036,277.44
27-SEP-23	IVA. COM. NOMINA LINEA INTERB		0.32	3,036,277.12
27-SEP-23	COMPRA SPEI NOMINA LINEA INTER 0132811 =REFERENCIA CTA/CLABE: 012180015518468891, 4263SPEI BCO:012 BENEF:JAVIER ORTEGA PONC (DATO NO VERIF POR ESTA INST) EMISORA:16995 DEP.NOM.:0 PAGO DE NOMINA CVE RASTREO: 59135913202309272548789208 RFC: ND IVA: 000000000000.00 BBVA BANCOMER HORA LIQ: 13:28:11		1,556.75	3,034,720.37
27-SEP-23	COM NLINT16995 C16 R 1		2.00	3,034,718.37
27-SEP-23	IVA. COM. NOMINA LINEA INTERB		0.32	3,034,718.05
27-SEP-23	COMPRA SPEI NOMINA LINEA INTER 0133308 =REFERENCIA CTA/CLABE: 030320071038401017, 4263SPEI BCO:030 BENEF:JAVIER PERLASCA CHAVE (DATO NO VERIF POR ESTA INST) EMISORA:16995 DEP.NOM.:0 PAGO DE NOMINA CVE RASTREO: 59135913202309272548800198 RFC: ND IVA: 000000000000.00 BAJIO HORA LIQ: 13:33:08		22,636.92	3,012,081.13
27-SEP-23	COM NLINT16995 C17 R 1		2.00	3,012,079.13
27-SEP-23	IVA. COM. NOMINA LINEA INTERB		0.32	3,012,078.81
27-SEP-23	COMPRA SPEI NOMINA LINEA INTER 0133812 =REFERENCIA CTA/CLABE: 014320605847526083, 4263SPEI BCO:014 BENEF:IRAM PENA CORTE (DATO NO VERIF POR ESTA INST) EMISORA:16995 DEP.NOM.:0 PAGO DE NOMINA CVE RASTREO: 59135913202309272548813230 RFC: ND IVA: 000000000000.00 SANTANDER HORA LIQ: 13:38:12		12,757.29	2,999,321.52
27-SEP-23	COM NLINT16995 C18 R 1		2.00	2,999,319.52
27-SEP-23	IVA. COM. NOMINA LINEA INTERB		0.32	2,999,319.20
27-SEP-23	COM NLINT16995 C19 R 1		2.00	2,999,317.20
27-SEP-23	IVA. COM. NOMINA LINEA INTERB		0.32	2,999,316.88

Línea Directa para su empresa:

Ciudad de México: (55) 5140 5640 | Monterrey: (81) 8156 9640 | Guadalajara: (33) 3669 9040 | Resto del país: 800 - DIRECTA (3473282) | Visita nuestra página: www.banorte.com
 Banco Mercantil del Norte S.A. Institución de Banca Múltiple Grupo Financiero Banorte, Av. Revolución No. 3000, Colonia La Primavera C.P.64830, Municipio Monterrey
 Nuevo Leon. RFC BMN930209927

DETALLE DE MOVIMIENTOS (PESOS) (CONTINUACIÓN) ▼
Enlace Global Pm S/Intereses

FECHA	DESCRIPCIÓN / ESTABLECIMIENTO	MONTO DEL DEPOSITO	MONTO DEL RETIRO	SALDO
27-SEP-23	COMPRA SPEI NOMINA LINEA INTER 0134312 =REFERENCIA CTA/CLABE: 014320565985088235, 4263SPEI BCO:014 BENEF:MARTHA STEPHANIA ROBLES CERVANT (DATO NO VERIF POR ESTA INST) EMISORA:16995 DEP.NOM.:0 PAGO DE NOMINA CVE RASTREO: 59135913202309272548825944 RFC: ND IVA: 000000000000.00 SANTANDER HORA LIQ: 13:43:12		11,607.46	2,987,709.42
27-SEP-23	COMPRA SPEI NOMINA LINEA INTER 0134313 =REFERENCIA CTA/CLABE: 002320701600421231, 4263SPEI BCO:002 BENEF:LUIS ALONSO RAMIREZ RODRIGUE (DATO NO VERIF POR ESTA INST) EMISORA:16995 DEP.NOM.:0 PAGO DE NOMINA CVE RASTREO: 59135913202309272548825959 RFC: ND IVA: 000000000000.00 BANAMEX HORA LIQ: 13:43:13		8,317.26	2,979,392.16
27-SEP-23	IVA. COM. NOMINA LINEA INTERB		0.32	2,979,391.84
27-SEP-23	COM NLINT16995 C20 R 1		2.00	2,979,389.84
27-SEP-23	IVA. COM. NOMINA LINEA INTERB		0.32	2,979,389.52
27-SEP-23	COM NLINT16995 C21 R 1		2.00	2,979,387.52
27-SEP-23	COMPRA SPEI NOMINA LINEA INTER 0135315 =REFERENCIA CTA/CLABE: 012320015566119538, 4263SPEI BCO:012 BENEF:MARA ANDREA GUZMAN LOPE (DATO NO VERIF POR ESTA INST) EMISORA:16995 DEP.NOM.:0 PAGO DE NOMINA CVE RASTREO: 59135913202309272548848479 RFC: ND IVA: 000000000000.00 BBVA BANCOMER HORA LIQ: 13:53:15		4,111.64	2,975,275.88
27-SEP-23	COMPRA SPEI NOMINA LINEA INTER 0135315 =REFERENCIA CTA/CLABE: 012320015485767702, 4263SPEI BCO:012 BENEF:GERARDO SANDOVAL ALVARE (DATO NO VERIF POR ESTA INST) EMISORA:16995 DEP.NOM.:0 PAGO DE NOMINA CVE RASTREO: 59135913202309272548848502 RFC: ND IVA: 000000000000.00 BBVA BANCOMER HORA LIQ: 13:53:15		3,878.68	2,971,397.20
27-SEP-23	CHEQUE PAGADO 0005308		7,896.40	2,963,500.80
27-SEP-23	COMPRA ORDEN DE PAGO SPEI 1888383 =REFERENCIA CTA/CLABE: 646180138010050759, BEM SPEI BCO:646 BENEF:TOKA INTERNACIONAL SAPI DE C (DATO NO VERIF POR ESTA INST), despensa 2Q sep CVE RASTREO: 8846APR1202309272549162878 RFC: TIN090211J9 IVA: 000000000000.00 STP HORA LIQ: 16:18:02		283,439.38	2,680,061.42
27-SEP-23	COMISION ORDEN DE PAGO SPEI REFERENCIA: 1888383		5.00	2,680,056.42
27-SEP-23	I.V.A. ORDEN DE PAGO SPEI REFERENCIA: 1888383		0.80	2,680,055.62
28-SEP-23	CHEQUE PAGADO 0005306		20,000.00	2,660,055.62
28-SEP-23	COMPRA ORDEN DE PAGO SPEI 0000239 =REFERENCIA CTA/CLABE: 060320000971994004, BEM SPEI BCO:060 BENEF:COMISION ESTATAL DE DERECHOS HU (DATO NO VERIF POR ESTA INST), fondeo ipejal CVE RASTREO: 8846APR2202309282550321472 RFC: CED930224MP7 IVA: 000000000000.00 BANSI HORA LIQ: 09:56:29		1,736,466.01	923,589.61
28-SEP-23	COMISION ORDEN DE PAGO SPEI REFERENCIA: 0000239		5.00	923,584.61
28-SEP-23	I.V.A. ORDEN DE PAGO SPEI REFERENCIA: 0000239		0.80	923,583.81
28-SEP-23	CARGO DEP ELEC N L 16995		9,945.74	913,638.07
28-SEP-23	COM NL16995 C01 R 1		2.00	913,636.07
28-SEP-23	IVA. COM. NOMINA LINEA		0.32	913,635.75
28-SEP-23	COMPRA ORDEN DE PAGO SPEI 0000240 =REFERENCIA CTA/CLABE: 012320015266738345, BEM SPEI BCO:012 BENEF:BRENDA LIZETTE OCEGUERA ORTI (DATO NO VERIF POR ESTA INST), pension alim 2Q septiembre 23 CVE RASTREO: 8846APR1202309282550574995 RFC: OE0B970718DVA IVA: 000000000000.00 BBVA BANCOMER HORA LIQ: 11:31:12		5,740.74	907,895.01
28-SEP-23	COMISION ORDEN DE PAGO SPEI REFERENCIA: 0000240		5.00	907,890.01
28-SEP-23	I.V.A. ORDEN DE PAGO SPEI REFERENCIA: 0000240		0.80	907,889.21
28-SEP-23	COMPRA ORDEN DE PAGO SPEI 0000240 =REFERENCIA CTA/CLABE: 030320900014050265, BEM SPEI BCO:030 BENEF:Marcela Sandoval Gome (DATO NO VERIF POR ESTA INST), pension alim 2Q septiembre 23 CVE RASTREO: 8846APR2202309282550575000 RFC: SAGM771110934 IVA: 000000000000.00 BAJIO HORA LIQ: 11:31:12		4,374.76	903,514.45
28-SEP-23	COMISION ORDEN DE PAGO SPEI REFERENCIA: 0000240		5.00	903,509.45
28-SEP-23	I.V.A. ORDEN DE PAGO SPEI REFERENCIA: 0000240		0.80	903,508.65
28-SEP-23	COMPRA ORDEN DE PAGO SPEI 0000240 =REFERENCIA CTA/CLABE: 012320015847744855, BEM SPEI BCO:012 BENEF:Ma de Jesus Luna Pere (DATO NO VERIF POR ESTA INST), pension alim 2Q septiembre 23 CVE RASTREO: 8846APR1202309282550575006 RFC: LUPJ710829KKO IVA: 000000000000.00 BBVA BANCOMER HORA LIQ: 11:31:12		4,829.80	898,678.85
28-SEP-23	COMISION ORDEN DE PAGO SPEI REFERENCIA: 0000240		5.00	898,673.85
28-SEP-23	I.V.A. ORDEN DE PAGO SPEI REFERENCIA: 0000240		0.80	898,673.05

Línea Directa para su empresa:

Ciudad de México: (55) 5140 5640 | Monterrey: (81) 8156 9640 | Guadalajara: (33) 3669 9040 | Resto del país: 800 - DIRECTA (3473282) | Visita nuestra página: www.banorte.com
 Banco Mercantil del Norte S.A. Institución de Banca Múltiple Grupo Financiero Banorte, Av. Revolución No. 3000, Colonia La Primavera C.P.64830, Municipio Monterrey
 Nuevo Leon. RFC BMN930209927

DETALLE DE MOVIMIENTOS (PESOS) (CONTINUACIÓN) ▼
Enlace Global Pm S/Intereses

FECHA	DESCRIPCIÓN / ESTABLECIMIENTO	MONTO DEL DEPOSITO	MONTO DEL RETIRO	SALDO
28-SEP-23	COMPRA ORDEN DE PAGO SPEI 0000240 =REFERENCIA CTA/CLABE: 127320013407053378, BEM SPEI BCO:127 BENEF:Griselda Janette Castillo Torre (DATO NO VERIF POR ESTA INST), pension alim 2Q septiembre 23 CVE RASTREO: 8846APR2202309282550575008 RFC: CATG7507054U7 IVA: 000000000000.00 AZTECA HORA LIQ: 11:31:12		4,374.76	894,298.29
28-SEP-23	COMISION ORDEN DE PAGO SPEI REFERENCIA: 0000240		5.00	894,293.29
28-SEP-23	I.V.A. ORDEN DE PAGO SPEI REFERENCIA: 0000240		0.80	894,292.49
28-SEP-23	TRASPASO A CUENTA DE TERCEROS 0000000240 IVA:00000000.00 , A LA CUENTA: 1014255899 pension alim 2Q septiembre 2023 AL R.F.C. VAJB930503NQ8		4,753.31	889,539.18
28-SEP-23	Comision x Internet 240 Transferencias Tercero Banorte 0174254089 20657		3.00	889,536.18
28-SEP-23	IVA Com x Internet 240 Transferencias Tercero Banorte 0174254089 20657		0.48	889,535.70
28-SEP-23	CARGO DEP ELEC N L 16995		10,531.67	879,004.03
28-SEP-23	COM NL16995 C02 R 1		2.00	879,002.03
28-SEP-23	IVA. COM. NOMINA LINEA		0.32	879,001.71
28-SEP-23	COMPRA ORDEN DE PAGO SPEI 0094556 =REFERENCIA CTA/CLABE: 002180087005319970, BEM SPEI BCO:002 BENEF:SEDA (DATO NO VERIF POR ESTA INST), pago sedar 2Q sep 23 CVE RASTREO: 8846APR1202309282551029189 RFC: IPE540101TSO IVA: 000000000000.00 BANAMEX HORA LIQ: 14:00:14		74,789.40	804,212.31
28-SEP-23	COMISION ORDEN DE PAGO SPEI REFERENCIA: 0094556		5.00	804,207.31
28-SEP-23	I.V.A. ORDEN DE PAGO SPEI REFERENCIA: 0094556		0.80	804,206.51
28-SEP-23	TRASPASO A CUENTA PROPIA 0000000001 IVA:00000000.00 , A LA CUENTA 0186151659 traspaso para fondeo de pagos AL R.F.C. CED930224MP7		200,000.00	604,206.51
28-SEP-23	Comision x Internet 520 Transferencias Tercero Banorte 0186151659 20657		3.00	604,203.51
28-SEP-23	IVA Com x Internet 520 Transferencias Tercero Banorte 0186151659 20657		0.48	604,203.03
28-SEP-23	Comision x Internet 523 Transferencias Tercero Banorte 0186151659 20657		3.00	604,200.03
28-SEP-23	IVA Com x Internet 523 Transferencias Tercero Banorte 0186151659 20657		0.48	604,199.55
28-SEP-23	Comision x Internet 526 Transferencias Tercero Banorte 0186151659 20657		3.00	604,196.55
28-SEP-23	IVA Com x Internet 526 Transferencias Tercero Banorte 0186151659 20657		0.48	604,196.07
28-SEP-23	CHEQUE PAGADO 0005307		2,389.06	601,807.01
29-SEP-23	COMISION POR RENTA MENSUAL RENTA BEM INTERNET MES SEPTIEMBRE 0000020657		300.00	601,507.01
29-SEP-23	IVA POR RENTA MENSUAL RENTA BEM INTERNET MES SEPTIEMBRE 0000020657		48.00	601,459.01

OTROS ▼
Informe de Depósitos en efectivo (IDE) mayores a \$15,000 pesos

Mes:	SEPTIEMBRE de 2023
Excedentes de depósitos	\$ 314.71
Tipo de Cambio	\$ 17.7287
Resumen por cliente del ejercicio 2023	
Monto de excedente de depósitos	\$ 103,878.17

***Los depósitos en efectivo presentados en el presente informe son aquellos que exceden la cantidad de \$15,000 (Quince mil pesos 00/100) de forma acumulada en todas las cuentas bajo titularidad del cliente dentro de un mes calendario.**

**Advertencia: Incumplir sus obligaciones le puede generar comisiones.
El presente estado de cuenta no es un comprobante fiscal.**

La fecha de corte coincide con la fecha de terminación del periodo que se señala en el presente estado de cuenta. Las operaciones efectuadas durante los días no laborales o después de la hora de corte de fin de día serán consideradas en nuestra contabilidad como realizadas en el siguiente día hábil bancario. Usted dispone de 90 días después de la fecha de corte para objetar la información contenida en su estado de cuenta, de no hacerlo se asumirá su conformidad al respecto.

Cuando no reciba su estado de cuenta durante los 20 días siguientes de la fecha de corte, y no haya dado instrucciones para que no se le envíe, favor de solicitarlo en su sucursal.

Línea Directa para su empresa:

Ciudad de México: (55) 5140 5640 | Monterrey: (81) 8156 9640 | Guadalajara: (33) 3669 9040 | Resto del país: 800 - DIRECTA (3473282) | Visita nuestra página: www.banorte.com
 Banco Mercantil del Norte S.A. Institución de Banca Múltiple Grupo Financiero Banorte, Av. Revolución No. 3000, Colonia La Primavera C.P.64830, Municipio Monterrey
 Nuevo Leon. RFC BMN930209927

En el caso de avisos de modificaciones al contrato de adhesión, recuerde que, si así lo decide, tiene derecho a solicitar la cancelación de su cuenta dentro de los 30 días naturales posteriores a la notificación recibida, sin responsabilidad alguna a su cargo cubriendo, en su caso, los adeudos que se hayan generado a la fecha.

Aviso de privacidad

Ponemos a su disposición el Aviso de Privacidad en www.banorte.com en el entendido de que su información será tratada con sujeción a los fines establecidos en el referido Aviso de Privacidad.

Consultas, Reclamaciones, y Aclaraciones

Banco Mercantil del Norte S.A. Institución de Banca Múltiple, Grupo Financiero Banorte recibe las consultas, reclamaciones o aclaraciones, a través de su **Unidad Especializada de Atención a Usuarios (UNE)**, ubicada en Av. Paseo de la Reforma 195 Piso 1, Colonia Cuauhtémoc, C.P. 06500, Alcaldía Cuauhtémoc, Ciudad de México, Correo electrónico: une@banorte.com, o al Teléfono: **800 627 2292** así como en cualquiera de sus sucursales. En el caso de no obtener una respuesta satisfactoria o en el caso de requerir consultar y/o comparar información sobre comisiones podrá acudir a la Comisión Nacional para la Protección y Defensa de los Usuarios de Servicios Financieros www.condusef.gob.mx con número telefónico de atención en la Ciudad de México **(55) 5340 0999** y desde el interior de la República el **800 999 8080**.

Referencia de Abreviaturas

ABO	Abono	COM	Comisión	EDO	Estado	O/B	Otro Banco
ATM	Cajero Automático	CONS	Consulta	I.S.R	Impuesto Sobre la Renta	PZO	Plazo
BTE	Banorte	CPA	Compra	I.V.A	Impuesto al Valor Agregado	R.F.C	Registro Federal de Causantes
CAM	Cámara de compensación	CTA	Cuenta	INT	Interés (es)	REV	Reverso
CAP	Capital	DEP	Depósito	INTBC	Interbancaria	S.B.C	Saldo salvo Buen Cobro
CHEQ/CHQ	Cheque	DEV	Devolución	INV	Inversión	VEN	Ventanilla
CLABE	Clave Bancaria Estandarizada	DISP	Disposición/Dispersión	LIQ	Liquidación (Pago)		



Los productos anteriormente descritos se encuentran protegidos por el Instituto para la Protección del Ahorro Bancario (IPAB) hasta por un monto equivalente a 400,000 UDI por cliente, por Institución. Lo anterior de conformidad con las disposiciones legales que regulan a dicho Instituto. Vista la página www.ipab.org.mx

Línea Directa para su empresa:

Ciudad de México: (55) 5140 5640 | Monterrey: (81) 8156 9640 | Guadalajara: (33) 3669 9040 | Resto del país: 800 - DIRECTA (3473282) | Visita nuestra página: www.banorte.com
 Banco Mercantil del Norte S.A. Institución de Banca Múltiple Grupo Financiero Banorte, Av. Revolución No. 3000, Colonia La Primavera C.P.64830, Municipio Monterrey
 Nuevo Leon. RFC BMN930209927

COMPROBANTE FISCAL DIGITAL ▼

0174254089 - ENLACE GLOBAL PM S/INTERESES

Folio Fiscal: 36A26066-D3E5-4987-A2D5-D8E75DCD2661
No de Serie del Certificado del SAT: 00001000000507237013
No de Serie del Certificado del Emisor: 00001000000504876057
Fecha y hora de certificación: 2023-10-01T11:23:20
Lugar y fecha de elaboración: 64830 2023-09-30
Forma de pago: 03-Transferencia electrónica de fondos

Sello Digital del CFDI:

ni6/mD9e+KttAyfHCN78dyuclrhPgcLVFVcz6iLvUCCe6tVKmrb4hQEXKYu4JD/gYOqTrqrSPe3Y9bTEStF3VlvyYW39j4SeBdgejcNoTdfhWB6SMwi7Kf0AZL0erkfhCiOmSzQQvb2YPI4hLAKBjlyTnqWdd/FKC/y4JbJwuNOFyLYRNK7LhOfXsV+WlsSD8iOtvibfAnyM+6ipUGM+cwZtuMezlGPYRRPYyQTBytCqz901dAMGDObrdyyFMypjXMz+1xBZdHAXUhDfXd185LuknCA/wDeN5u8mNAqFTYX2cPlvxFgkmFbn8PM1r1p43X6HkouXMUzbqBDLnGzg==

Sello del SAT:

IKcDohXzDi2zVaNBriWYzDFtERPNSefnd+R1wzEtbmEn7+VIJJKpgvI7DzP2sPWQvtdCfxyfU0K1nQFed1x608Ke4m8tHFbfnhaJX98X5Og2DhtLHRLAbjXmb3PN7K/fmVP8H3qCWYuDI/7479P/wDT9kzrJ3aKq6DeR/y90DAJAzXxiXiK+Gj6RAcZQ/NfGwxHVzUJyq3NomyYi7at5bt6GFQB8U0FLDXRd92m8KpNEXmaWSRzCBsqm2aq4Xzw8ZT7xcjT13Hbh62V+ht2LqByhuZMjCyxdAGRltVdQYNxPYmoMnZpiFeg4TE6GWH2V+IhxwrWtwcf4kNytodx0Q==

**Cadena original del complemento de certificación:**

||1.1|36A26066-D3E5-4987-A2D5-D8E75DCD2661|2023-10-01T11:23:20|DCD090706E42||ni6/mD9e+KttAyfHCN78dyuclrhPgcLVFVcz6iLvUCCe6tVKmrb4hQEXKYu4JD/gYOqTrqrSPe3Y9bTEStF3VlvyYW39j4SeBdgejcNoTdfhWB6SMwi7Kf0AZL0erkfhCiOmSzQQvb2YPI4hLAKBjlyTnqWdd/FKC/y4JbJwuNOFyLYRNK7LhOfXsV+WlsSD8iOtvibfAnyM+6ipUGM+cwZtuMezlGPYRRPYyQTBytCqz901dAMGDObrdyyFMypjXMz+1xBZdHAXUhDfXd185LuknCA/wDeN5u8mNAqFTYX2cPlvxFgkmFbn8PM1r1p43X6HkouXMUzbqBDLnGzg==|00001000000507237013||

Versión CFDI: 4.0**Importe Total:** UN MIL OCHOCIENTOS NOVENTA Y TRES PESOS 12/100 M.N.**Unidad de Medida:** E48-Unidad de servicio**Método de Pago:** PUE-Pago en una sola exhibición**Lugar de Expedición:** 64830**Régimen Fiscal:** 601-General de Ley Personas Morales**Código Postal del Receptor:** 44160**Régimen Fiscal del Receptor:** 601-General de Ley Personas Morales**Uso del CFDI:** G03-Gastos en general

Este documento es una representación impresa de un CFDI

Línea Directa para su empresa:

Ciudad de México: (55) 5140 5640 | Monterrey: (81) 8156 9640 | Guadalajara: (33) 3669 9040 | Resto del país: 800 - DIRECTA (3473282) | Visita nuestra página: www.banorte.com
Banco Mercantil del Norte S.A. Institución de Banca Múltiple Grupo Financiero Banorte, Av. Revolución No. 3000, Colonia La Primavera C.P.64830, Municipio Monterrey
Nuevo Leon. RFC BMN930209927



Monterrey, Nuevo León, a 30 de Septiembre del 2023

Apreciable cliente:

Es nuestro compromiso mantenerlo informado de los cambios y renovaciones que existen en los servicios y contratos que actualmente tiene con Banorte.

Le informamos que a los 30 días naturales posteriores a la fecha de este aviso, se añadirá una declaración para cumplir con la regulación que le es aplicable al Banco en materia de requerimientos de liquidez y sin impacto para Usted.

Para las Dependencias o Entidades de la Administración Pública Federal autorizadas por la Tesorería de la Federación (“TESOFE”), para la apertura de cuentas bancarias, en el contrato se incluye una declaración que cumple con la regulación vigente.

Conozca los cambios antes señalados, incluyendo los contenidos en cláusulas de los Capítulos Sexto, Décimo y Décimo Primero de su contrato, el cual estará actualizado y disponible para su consulta en cualquiera de las sucursales de **Banco Mercantil del Norte, S.A., Institución de Banca Múltiple, Grupo Financiero Banorte (Banorte)** y a través de la página de la CONDUSEF (www.condusef.gob.mx) con el número de Registro de Contratos de Adhesión (RECA): **0351-999-037794/02-02153-0823**.

En caso de no estar de acuerdo con esta modificación, puede terminar el contrato hasta 30 días posteriores a este aviso, sin responsabilidad alguna a su cargo y bajo las condiciones pactadas originalmente, cubriendo previamente en su caso cualquier adeudo existente, en alguna de nuestras sucursales.

Para más información, puede contactarnos en:

Banorte Domicilio: Av. Revolución 3000, Colonia La Primavera C.P. 64830, Monterrey, N.L. Teléfono: (81) 8156-9600 Página de Internet: www.banorte.com	UNE: Unidad Especializada de Atención a Usuarios Domicilio: Av. Paseo de la Reforma 195 Piso 1, Colonia Cuauhtémoc, C.P 06500 Alcaldía Cuauhtémoc, CDMX. Contacto: une@banorte.com Teléfono: 800 627 22 92
---	--

Atentamente

**Banco Mercantil del Norte S.A., Institución Banca Múltiple,
Grupo Financiero Banorte**

Producto operado por Banco Mercantil del Norte, S.A., Institución de Banca Múltiple, Grupo Financiero Banorte. Consulta términos, condiciones, comisiones y requisitos de contratación en www.banorte.com

COMISION ESTATAL DE DERECHOS HUMANOS
CALLE PEDRO MORENO 1616

AMERICANA
GUADALAJARA JAL. C.P. 44160
SUCURSAL: 0643 GUADALAJARA VALLARTA II
TIPO DE ENVÍO: CORREO



NO. DE CLIENTE: 11855303
RFC: CED930224MP7

¡TU SEGURIDAD ES NUESTRA PRIORIDAD!

Sabemos que la prevención es la clave para mantener tu **información y dinero seguros**, por esto te damos a conocer cómo operan los defraudadores.



Fraude telefónico

Mediante engaños, los defraudadores llaman a tu teléfono fijo o móvil, envían mensajes de texto, WhatsApp y/o correo electrónico para **robar tu información bancaria a través de 2 técnicas:**



Simulan ser un ejecutivo del banco para informarte sobre situaciones falsas y así te van guiando hasta que compartas datos confidenciales.



Usan distintas tecnologías que hacen que aparezca el número de Banorte en tu identificador de llamadas para engañarte, obtener tu información bancaria y tomar el control de tu banca electrónica.

¡No caigas!

Recomendaciones ante una llamada sospechosa:



No proporciones información confidencial



Reflexiona y no actúes precipitadamente



No realices transacciones



Banorte nunca te llamará para pedirte información confidencial como: Número de cuenta, CVV de tu tarjeta, contraseña y/o usuario de tu banca digital, NIP, entre otros.

Fraude por internet

Sucede cuando a través de un virus infectan tu equipo y al ingresar a tu banca electrónica, te muestran una ventana emergente o pop up con la imagen de Banorte anunciando una “actualización de seguridad”, una vez que aceptas este mensaje obtienen de manera remota el control de tu banca electrónica para usar tu información confidencial y hacer transacciones con tus recursos.



¡No caigas!

Recomendaciones:



Mantén actualizado el antivirus de tu computadora



Nunca compartas tu token o claves de acceso a tu banca digital



No utilices sitios públicos para operar tu banca electrónica



Banorte nunca te solicitará claves de acceso, el control de tu equipo de forma remota, instalar programas, antivirus o parches de seguridad.

Visita: www.banorte.com/seguridad

COMISION ESTATAL DE DERECHOS HUMANOS
CALLE PEDRO MORENO 1616

AMERICANA
GUADALAJARA JAL. C.P. 44160
SUCURSAL: 0643 GUADALAJARA VALLARTA II
TIPO DE ENVÍO: CORREO



NO. DE CLIENTE: 11855303
RFC: CED930224MP7

DATOS DE SUCURSAL:
PLAZA: 9491 PLAZA GUADALAJARA
DIRECCIÓN: VALLARTA ESQ GENERAL SAN MARTIN 1617 AMERICANA
TELÉFONO: 6165600

INFORMACIÓN DEL PERIODO

Periodo Del 01/Septiembre/2023 al 30/Septiembre/2023
Fecha de corte 30/Septiembre/2023
Moneda PESOS

RESUMEN INTEGRAL

Producto	No. de Cuenta	CLABE	Saldo anterior	Saldo al corte
ENLACE GLOBAL PM S/INTERESES	1159110611	072 320 01159110611 0	\$8,579.98	\$56,517.12
TOTAL			\$8,579.98	\$56,517.12

DETALLE ENLACE GLOBAL PM S/INT. ▼
Resumen del periodo

Saldo inicial del periodo	\$ 8,579.98
+ Total de depósitos	\$ 60,018.94
- Total de retiros	\$ 12,081.80
+ Intereses Netos Ganados	\$ 0.00
- Total de comisiones Cobradas / Pagadas	\$ 0.00
- IVA sobre comisiones (16%)	\$ 0.00
- Intereses Cobrados / Pagados	\$ 0.00
Saldo actual	\$ 56,517.12
Saldo disponible al día*	\$ 56,517.12

Saldo Promedio

Saldo promedio mínimo	\$ 0.00
En el Periodo 01 Sep al 30 Sep:	\$ 43,224.90
Días que comprende el periodo	30

Intereses devengados

Tasa Bruta Anual	0.00%
Interés Tasa Bruta Anual	\$ 0.00
Retención de ISR	\$ 0.00

INTERESES NETOS GANADOS \$ 0.00

Saldo no disponible al día

Depósitos de Cheques S.B.C.	\$0.00
Ret. Garantía Líquida	\$
Comisiones pendientes de aplicar	\$0.00
Compras no aplicadas	\$0.00

TOTAL \$0.00

Resumen de comisiones

Cheques girados	0
Cheques girados sin comisión	0
Cheques girados con comisión	0
Importe de la comisión	\$ 0.00
Por cheques devueltos	\$ 0.00
Otras comisiones	\$ 0.00

ENLACE GLOBAL PM S/INTERESES
(Saldo inicial de \$8,579.98)

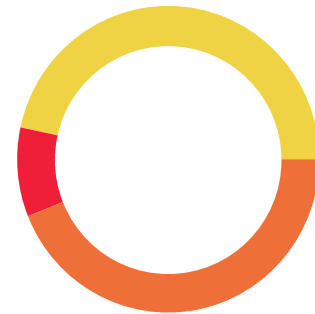

DEPÓSITOS	\$60,018.94
RETIROS	\$12,081.80
COMISIONES	\$0.00
OTROS CARGOS	\$0.00
SALDO FINAL	\$56,517.12

DETALLE DE MOVIMIENTOS (PESOS) ▼
Enlace Global Pm S/Intereses

FECHA	DESCRIPCIÓN / ESTABLECIMIENTO	MONTO DEL DEPOSITO	MONTO DEL RETIRO	SALDO
31-AGO-23	SALDO ANTERIOR			8,579.98

Línea Directa para su empresa:

Ciudad de México: (55) 5140 5640 | Monterrey: (81) 8156 9640 | Guadalajara: (33) 3669 9040 | Resto del país: 800 - DIRECTA (3473282) | Visita nuestra página: www.banorte.com
Banco Mercantil del Norte S.A. Institución de Banca Múltiple Grupo Financiero Banorte, Av. Revolución No. 3000, Colonia La Primavera C.P.64830, Municipio Monterrey
Nuevo Leon. RFC BMN930209927

DETALLE DE MOVIMIENTOS (PESOS) (CONTINUACIÓN) ▼
Enlace Global Pm S/Intereses

FECHA	DESCRIPCIÓN / ESTABLECIMIENTO	MONTO DEL DEPOSITO	MONTO DEL RETIRO	SALDO
01-SEP-23	DEPOSITO DE CUENTA PROPIA 0000000001 , DE LA CUENTA 0190154938 fondeo para cuentas maestras	15,000.00		23,579.98
02-SEP-23	DISPOSICION CAJERO AUT. OTRO B		5.80	23,574.18
04-SEP-23	TRASPASO A CUENTA PROPIA 0000000001 IVA:00000000.00 , A LA CUENTA 0186151659 Regreso dinero caja chicanatlan AL R.F.C. CED930224MP7		10,000.00	13,574.18
04-SEP-23	Retiro de efectivo en cajero Banorte. Retiraste \$2,000.00 MXN de tu cuenta **0611 en el cajero de S SALUD HR AUTLAN, AUTLAN, JAL a las 17:34 hrs. El identificador de tu operacion es 302773C42A2C3814 y tu folio es 008005. - N30276		2,000.00	11,574.18
06-SEP-23	TAQUILLA ORIENTE RFC:AEB 611030SN7		76.00	11,498.18
06-SEP-23	DEPOSITO DE CUENTA PROPIA 0000000001 , DE LA CUENTA 0190154938 fondeo para cuentas maestras	15,009.05		26,507.23
13-SEP-23	DEPOSITO DE CUENTA PROPIA 0000000001 , DE LA CUENTA 0190154938 fondeo cuenta caja chica	30,009.89		56,517.12

OTROS ▼
Informe de Depósitos en efectivo (IDE) mayores a \$15,000 pesos

Mes:	SEPTIEMBRE de 2023
Excedentes de depósitos	\$ 314.71
Tipo de Cambio	\$ 17.7287
Resumen por cliente del ejercicio 2023	
Monto de excedente de depósitos	\$ 103,878.17

***Los depósitos en efectivo presentados en el presente informe son aquellos que exceden la cantidad de \$15,000 (Quince mil pesos 00/100) de forma acumulada en todas las cuentas bajo titularidad del cliente dentro de un mes calendario.**

Advertencia: Incumplir sus obligaciones le puede generar comisiones.
El presente estado de cuenta no es un comprobante fiscal.

La fecha de corte coincide con la fecha de terminación del periodo que se señala en el presente estado de cuenta. Las operaciones efectuadas durante los días no laborales o después de la hora de corte de fin de día serán consideradas en nuestra contabilidad como realizadas en el siguiente día hábil bancario. Usted dispone de 90 días después de la fecha de corte para objetar la información contenida en su estado de cuenta, de no hacerlo se asumirá su conformidad al respecto.

Cuando no reciba su estado de cuenta durante los 20 días siguientes de la fecha de corte, y no haya dado instrucciones para que no se le envíe, favor de solicitarlo en su sucursal.

En el caso de avisos de modificaciones al contrato de adhesión, recuerde que, si así lo decide, tiene derecho a solicitar la cancelación de su cuenta dentro de los 30 días naturales posteriores a la notificación recibida, sin responsabilidad alguna a su cargo cubriendo, en su caso, los adeudos que se hayan generado a la fecha.

Aviso de privacidad

Ponemos a su disposición el Aviso de Privacidad en www.banorte.com en el entendido de que su información será tratada con sujeción a los fines establecidos en el referido Aviso de Privacidad.

Consultas, Reclamaciones, y Aclaraciones

Banco Mercantil del Norte S.A. Institución de Banca Múltiple, Grupo Financiero Banorte recibe las consultas, reclamaciones o aclaraciones, a través de su **Unidad Especializada de Atención a Usuarios (UNE)**, ubicada en Av. Paseo de la Reforma 195 Piso 1, Colonia Cuauhtémoc, C.P. 06500, Alcaldía Cuauhtémoc, Ciudad de México, Correo electrónico: une@banorte.com, o al Teléfono: **800 627 2292** así como en cualquiera de sus sucursales. En el caso de no obtener una respuesta satisfactoria o en el caso de requerir consultar y/o comparar información sobre comisiones podrá acudir a la Comisión Nacional para la Protección y Defensa de los Usuarios de Servicios Financieros www.condusef.gob.mx con número telefónico de atención en la Ciudad de México **(55) 5340 0999** y desde el interior de la República el **800 999 8080**.

Línea Directa para su empresa:

Ciudad de México: (55) 5140 5640 | Monterrey: (81) 8156 9640 | Guadalajara: (33) 3669 9040 | Resto del país: 800 - DIRECTA (3473282) | Visita nuestra página: www.banorte.com
 Banco Mercantil del Norte S.A. Institución de Banca Múltiple Grupo Financiero Banorte, Av. Revolución No. 3000, Colonia La Primavera C.P.64830, Municipio Monterrey
 Nuevo Leon. RFC BMN930209927

Referencia de Abreviaturas

ABO	Abono	COM	Comisión	EDO	Estado	O/B	Otro Banco
ATM	Cajero Automático	CONS	Consulta	I.S.R	Impuesto Sobre la Renta	PZO	Plazo
BTE	Banorte	CPA	Compra	I.V.A	Impuesto al Valor Agregado	R.F.C	Registro Federal de Causantes
CAM	Cámara de compensación	CTA	Cuenta	INT	Interés (es)	REV	Reverso
CAP	Capital	DEP	Depósito	INTBC	Interbancaria	S.B.C	Saldo salvo Buen Cobro
CHEQ/CHQ	Cheque	DEV	Devolución	INV	Inversión	VEN	Ventanilla
CLABE	Clave Bancaria Estandarizada	DISP	Disposición/Dispersión	LIQ	Liquidación (Pago)		



Los productos anteriormente descritos se encuentran protegidos por el Instituto para la Protección del Ahorro Bancario (IPAB) hasta por un monto equivalente a 400,000 UDI por cliente, por Institución. Lo anterior de conformidad con las disposiciones legales que regulan a dicho Instituto. Vista la página www.ipab.org.mx

Línea Directa para su empresa:

Ciudad de México: (55) 5140 5640 | Monterrey: (81) 8156 9640 | Guadalajara: (33) 3669 9040 | Resto del país: 800 - DIRECTA (3473282) | Visita nuestra página: www.banorte.com
 Banco Mercantil del Norte S.A. Institución de Banca Múltiple Grupo Financiero Banorte, Av. Revolución No. 3000, Colonia La Primavera C.P.64830, Municipio Monterrey
 Nuevo Leon. RFC BMN930209927



Monterrey, Nuevo León, a 30 de Septiembre del 2023

Apreciable cliente:

Es nuestro compromiso mantenerlo informado de los cambios y renovaciones que existen en los servicios y contratos que actualmente tiene con Banorte.

Le informamos que a los 30 días naturales posteriores a la fecha de este aviso, se añadirá una declaración para cumplir con la regulación que le es aplicable al Banco en materia de requerimientos de liquidez y sin impacto para Usted.

Para las Dependencias o Entidades de la Administración Pública Federal autorizadas por la Tesorería de la Federación (“TESOFE”), para la apertura de cuentas bancarias, en el contrato se incluye una declaración que cumple con la regulación vigente.

Conozca los cambios antes señalados, incluyendo los contenidos en cláusulas de los Capítulos Sexto, Décimo y Décimo Primero de su contrato, el cual estará actualizado y disponible para su consulta en cualquiera de las sucursales de **Banco Mercantil del Norte, S.A., Institución de Banca Múltiple, Grupo Financiero Banorte (Banorte)** y a través de la página de la CONDUSEF (www.condusef.gob.mx) con el número de Registro de Contratos de Adhesión (RECA): **0351-999-037794/02-02153-0823**.

En caso de no estar de acuerdo con esta modificación, puede terminar el contrato hasta 30 días posteriores a este aviso, sin responsabilidad alguna a su cargo y bajo las condiciones pactadas originalmente, cubriendo previamente en su caso cualquier adeudo existente, en alguna de nuestras sucursales.

Para más información, puede contactarnos en:

<p>Banorte Domicilio: Av. Revolución 3000, Colonia La Primavera C.P. 64830, Monterrey, N.L. Teléfono: (81) 8156-9600 Página de Internet: www.banorte.com</p>	<p>UNE: Unidad Especializada de Atención a Usuarios Domicilio: Av. Paseo de la Reforma 195 Piso 1, Colonia Cuauhtémoc, C.P 06500 Alcaldía Cuauhtémoc, CDMX. Contacto: une@banorte.com Teléfono: 800 627 22 92</p>
--	---

Atentamente

**Banco Mercantil del Norte S.A., Institución Banca Múltiple,
Grupo Financiero Banorte**

Producto operado por Banco Mercantil del Norte, S.A., Institución de Banca Múltiple, Grupo Financiero Banorte. Consulta términos, condiciones, comisiones y requisitos de contratación en www.banorte.com

ESTADO DE CUENTA



CLIENTE
COMISION ESTATAL DE DERECHOS HUMANOS
 DOMICILIO
 PEDRO MORENO # 1616
 COL. AMERICANA
 CIUDAD C.P.
 GUADALAJARA 44160

SUCURSAL
 TORRE BANSI

PLAZA
 GUADALAJARA JAL.

R.F.C.
 CED930224MP7

No. DE CLIENTE
 000035216

DÍAS DEL PERIODO
 30

PERIODO
 1 AL 30 DE SEPTIEMBRE DE 2023

FECHA EMISIÓN/CORTE DEL ESTADO DE CUENTA
 30 DE SEPTIEMBRE DE 2023

EJECUTIVO DE CUENTA
 ADRIAN DIAZ RESENDEZ

CUENTA	GAT NOMINAL %	GAT REAL %	INTERÉS PAGADO	COMISIONES + IVA
CLASICA INSTITUCIONAL 00097199400 MONEDA NACIONAL 060320000971994004	N/A	N/A	0.00	0.00



Estimado Cliente:

Para Bansi es un gusto compartirle que ¡hemos llegado a Hermosillo!

Visítenos en Torre Hermosillo, Boulevard Francisco Eusebio Kino 309; planta baja A, Country club.

Estamos seguros de que seguiremos creciendo juntos.

RESUMEN EJECUTIVO DE ADMINISTRACIÓN DE RECURSOS

INSTRUMENTO	SALDO POSICIÓN ANTERIOR	FLUJO DEL MES	SALDO POSICIÓN FINAL	%	SALDO PROMEDIO
MONEDA NACIONAL					
CLASICA INSTITUCIONAL 00097199400	0.00	0.00	0.00	0.00	57,738.78
TOTALES	0.00	0.00	0.00	100.00	57,738.78

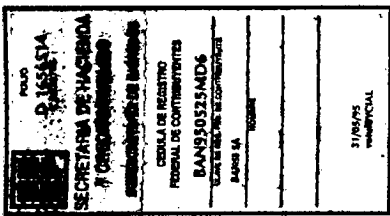

Bansi, S.A., Institución de Banca Múltiple, recibe tus consultas, reclamaciones o aclaraciones, a través de la Unidad Especializada de Atención a Usuarios (UNE), ubicada en Av. López Mateos Norte No. 391, piso 12, Circunvalación Guevara, C.P. 44680, Guadalajara, Jalisco, México. Así como en cualquiera de nuestras sucursales u oficinas, o bien, en el correo electrónico une@bansi.com.mx, y en el teléfono (33) 3678 6537.

Si estás inconforme con los datos que aparecen en tu estado de cuenta, te agradecemos que lo informes por escrito a la sucursal de la que eres cuentahabiente, dentro de los 90 días naturales contados a partir de la fecha de corte.

En caso de que no obtengas una respuesta satisfactoria, puedes acudir a la Comisión Nacional para la Protección y Defensa de los Usuarios de Servicios Financieros (www.gob.mx/condusef, teléfono 55 5340 0999)

CLIENTE: COMISION ESTATAL DE DERECHOS HUMANOS | SUCURSAL: TORRE BANSI | No. DE CLIENTE: 000035216 | DÍAS DEL PERIODO (30): 1 AL 30 DE SEPTIEMBRE DE 2023

RESUMEN DE LA CUENTA CLASICA INSTITUCIONAL No. 00097199400 - MONEDA NACIONAL

SALDO ANTERIOR	0.00
DEPÓSITOS Y ABONOS (+)	3,468,629.41
RENDIMIENTO BRUTO (+)	0.00
TOTAL DEPÓSITOS Y ABONOS (+)	3,468,629.41
OTROS CARGOS (-)	3,468,629.41
RETIROS EN EFECTIVO (-)	0.00
COMISIONES (-)	0.00
I.V.A. (-)	0.00
I.S.R. RETENIDO (-)	0.00
TOTAL RETIROS Y CARGOS	3,468,629.41
SALDO FINAL	0.00
SALDO PROMEDIO MÍNIMO REQUERIDO	0.00
SALDO PROMEDIO MENSUAL	57,738.78
DÍAS TRANSCURRIDOS	30
TASA BRUTA ANUALIZADA ^{1,2}	
TASA NETA ANUALIZADA ^{1,2}	
RENDIMIENTO NETO	0.00

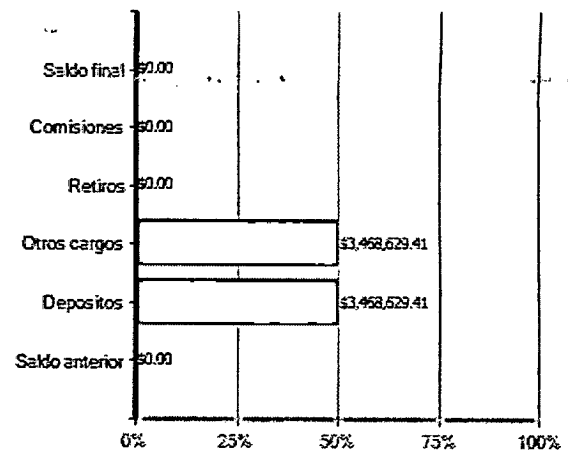

· El 100 % representa la suma de los importes de Abono(+) o Cargo(-)
 · El concepto OTROS CARGOS en el gráfico incluye el importe de IVA e ISR retenido

"SI DESEA RECIBIR PAGOS A TRAVÉS DE TRANSFERENCIAS ELECTRÓNICAS DE FONDOS INTERBANCARIAS (TEF, SPEI), DEBERÁ PROPORCIONAR A LA PERSONA QUE LE ENVIARÁ EL O LOS PAGOS RESPECTIVOS, EL NÚMERO DE CUENTA QUE A CONTINUACIÓN SE INDICA: 060320000971994004 CLAVE BANCARIA ESTANDARIZADA (CLABE), ASÍ COMO EL NOMBRE DE ESTE BANCO".

ESTADO DE MOVIMIENTOS DE LA CUENTA CLASICA INSTITUCIONAL No. 00097199400 - MONEDA NACIONAL

FECHA	REFERENCIA	CONCEPTO	DEPÓSITOS Y ABONOS	RETIROS Y CARGOS	SALDO
		SALDO ANTERIOR			0.00
14/09/2023	1	ABONO SPEI Banco Emisor: BANORTE Fecha de Liquidación del Pago: 14/09/2023 Cuenta Ordenante: 072320001742540894 Nombre Ordenante: COMISION ESTATAL DE DERECHOS HUMANOS Clave Rastreo: 8846APR1202309142524730292 Numero de Referencia: 1 Concepto del Pago: fondeo ipejal Hora: 16:00:35	1,732,163.40	0.00	1,732,163.40
15/09/2023		CARGO POR TRASPASO A TERCEROS COMISION ESTATAL DE DERECHOS HUMANOS	0.00	414,319.68	1,317,843.72
15/09/2023		CARGO POR TRASPASO A TERCEROS COMISION ESTATAL DE DERECHOS HUMANOS	0.00	406,216.04	911,627.68
15/09/2023		CARGO POR TRASPASO A TERCEROS COMISION ESTATAL DE DERECHOS HUMANOS	0.00	108,083.37	803,544.31
15/09/2023		CARGO POR TRASPASO A TERCEROS COMISION ESTATAL DE DERECHOS HUMANOS	0.00	630,486.39	173,057.92
15/09/2023		CARGO POR TRASPASO A TERCEROS	0.00	4,423.04	168,634.88

La reproducción no autorizada de este comprobante constituye un delito en los términos de las disposiciones fiscales. Pago en una sola exhibición.

Conforme a lo establecido en la ley de Protección al Ahorro Bancario, los productos de depósitos y captación estarán garantizados por el IPAB hasta por un monto total o equivalente a cuatrocientas mil unidades de inversión (UDIS) por cliente; las obligaciones garantizadas documentadas en títulos nominativos quedarán cubiertas siempre y cuando los títulos no hayan sido negociados. www.gob.mx/ipab. En Bansi protegemos tus datos personales, consulta nuestro aviso de privacidad en nuestra página de internet www.bansi.com



ESTADO DE CUENTA



CLIENTE: COMISION ESTATAL DE DERECHOS HUMANOS
 SUCURSAL: TORRE BANSI
 No. DE CLIENTE: 000035216
 DÍAS DEL PERIODO (30): 1 AL 30 DE SEPTIEMBRE DE 2023

ESTADO DE MOVIMIENTOS DE LA CUENTA CLASICA INSTITUCIONAL No. 00097199400 - MONEDA NACIONAL

FECHA	REFERENCIA	CONCEPTO	DEPOSITOS Y ABONOS	RETROS Y CARGOS	SALDO
15/09/2023		COMISION ESTATAL DE DERECHOS HUMANOS			
		CARGO POR TRASPASO A TERCEROS	0.00	112,144.83	56,490.05
15/09/2023		COMISION ESTATAL DE DERECHOS HUMANOS			
		CARGO POR TRASPASO A TERCEROS	0.00	1,565.41	54,924.64
15/09/2023		COMISION ESTATAL DE DERECHOS HUMANOS			
		CARGO POR TRASPASO A TERCEROS	0.00	41,728.83	13,195.81
15/09/2023		COMISION ESTATAL DE DERECHOS HUMANOS			
		CARGO POR TRASPASO A TERCEROS	0.00	13,195.81	0.00
28/09/2023	239	ABONO SPEI	1,736,466.01	0.00	1,736,466.01
		Banco Emisor: BANORTE Fecha de Liquidacion del Pago: 28/09/2023 Cuenta Ordenante: 072320001742540894 Nombre Ordenante: COMISION ESTATAL DE DERECHOS HUMANOS Clave Rastreo: 8846APR2202309282550321472 Numero de Referencia: 239 Concepto del Pago: fondeo ipejal Hora: 09:56:35			
28/09/2023		CARGO POR TRASPASO A TERCEROS	0.00	413,652.26	1,322,813.75
28/09/2023		COMISION ESTATAL DE DERECHOS HUMANOS			
		CARGO POR TRASPASO A TERCEROS	0.00	412,375.81	910,437.94
28/09/2023		COMISION ESTATAL DE DERECHOS HUMANOS			
		CARGO POR TRASPASO A TERCEROS	0.00	107,909.26	802,528.68
28/09/2023		COMISION ESTATAL DE DERECHOS HUMANOS			
		CARGO POR TRASPASO A TERCEROS	0.00	629,470.76	173,057.92
28/09/2023		COMISION ESTATAL DE DERECHOS HUMANOS			
		CARGO POR TRASPASO A TERCEROS	0.00	4,423.04	168,634.88
28/09/2023		COMISION ESTATAL DE DERECHOS HUMANOS			
		CARGO POR TRASPASO A TERCEROS	0.00	112,144.83	56,490.05
28/09/2023		COMISION ESTATAL DE DERECHOS HUMANOS			
		CARGO POR TRASPASO A TERCEROS	0.00	1,565.41	54,924.64
28/09/2023		COMISION ESTATAL DE DERECHOS HUMANOS			
		CARGO POR TRASPASO A TERCEROS	0.00	41,728.83	13,195.81
28/09/2023		COMISION ESTATAL DE DERECHOS HUMANOS			
		CARGO POR TRASPASO A TERCEROS	0.00	13,195.81	0.00
		COMISION ESTATAL DE DERECHOS HUMANOS			
		TOTALES	3,468,629.41	3,468,629.41	

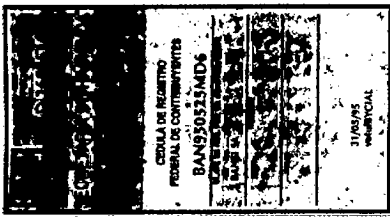

Bansí, S.A., Institución de Banca Múltiple, recibe tus consultas, reclamaciones o aclaraciones, a través de la Unidad Especializada de Atención a Usuarios (UNE), ubicada en Av. López Mateos Norte No. 391, piso 12, Circunvalación Guevara, C.P. 44680, Guadalajara, Jalisco, México. Así como en cualquiera de nuestras sucursales u oficinas, o bien, en el correo electrónico une@bansi.com.mx, y en el teléfono (33) 3678 6537.

Si estás inconforme con los datos que aparecen en tu estado de cuenta, te agradecemos que lo informes por escrito a la sucursal de la que eres cuentahabiente, dentro de los 90 días naturales contados a partir de la fecha de corte.

En caso de que no obtengas una respuesta satisfactoria, puedes acudir a la Comisión Nacional para la Protección y Defensa de los Usuarios de Servicios Financieros (www.gob.mx/condusef, teléfono 55 5340 0999)

CLIENTE	SUCURSAL	No. DE CLIENTE	DÍAS DEL PERIODO (30)
COMISION ESTATAL DE DERECHOS HUMANOS	TORRE BANSI	000035216	1 AL 30 DE SEPTIEMBRE DE 2023

INFORMACIÓN FISCAL

EL CLIENTE NO PRESENTÓ MOVIMIENTOS CON DEDUCCIÓN FISCAL, POR LA CUAL NO SE GENERÓ UN COMPROBANTE FISCAL.

La reproducción no autorizada de este comprobante constituye un delito en los términos de las disposiciones fiscales.
Pago en una sola exhibición.

Conforme a lo establecido en la ley de Protección al Ahorro Bancario, los productos de depósitos y captación estarán garantizados por el IPAB hasta por un monto total o equivalente a cuatrocientas mil unidades de inversión (UDIS) por cliente; las obligaciones garantizadas documentadas en títulos nominativos quedarán cubiertas siempre y cuando los títulos no hayan sido negociados. www.gob.mx/ipab. En Bansí protegemos tus datos personales, consulta nuestro aviso de privacidad en nuestra página de internet www.bansi.com



ESTADO DE CUENTA



CLIENTE: COMISION ESTATAL DE DERECHOS HUMANOS SUCURSAL: TORRE BANSI No. DE CLIENTE: 000035216 DÍAS DEL PERIODO (30): 1 AL 30 DE SEPTIEMBRE DE 2023

INFORMACIÓN IMPORTANTE

- SI EL DÍA DE PAGO DEL CRÉDITO CORRESPONDE A UN DÍA INHÁBIL BANCARIO, EL PAGO PODRÁ REALIZARSE SIN CARGO ADICIONAL AL SIGUIENTE DÍA HÁBIL BANCARIO.
- SI SU CRÉDITO ES DE TASA DE INTERÉS VARIABLE, LOS INTERESES QUE SE GENEREN A SU CARGO, PUEDEN CAMBIAR Y, EN SU CASO, AUMENTAR ANTE UN AJUSTE EN LAS TASAS DE INTERÉS UTILIZADAS COMO REFERENCIA.
- CONTRATAR CRÉDITOS QUE EXCEDAN TU CAPACIDAD DE PAGO AFECTA TU HISTORIAL CREDITICIO.
- EL AVALISTA, OBLIGADO SOLIDARIO O COACREDITADO RESPONDERÁ COMO OBLIGADO PRINCIPAL POR EL TOTAL DEL PAGO FRENTE A LA INSTITUCION FINANCIERA.
- SI SU CRÉDITO ESTA DENOMINADO EN [MONEDA EXTRANJERA] / [UDIS] LOS MONTOS A PAGAR DE ESTE CRÉDITO VARIAN CONFORME AL COMPORTAMIENTO DE LA MONEDA O INDICE DE REFERENCIA.
- EL PAGO OPORTUNO QUE USTED REALICE DE SUS CRÉDITOS EN LAS FECHAS PACTADAS CON EL BANCO, LE PERMITIRÁ MANTENER UN HISTORIAL CREDITICIO SATISFACTORIO.

¹ LAS TASAS DE INTERESES SE ENCUENTRAN EXPRESADAS EN TÉRMINOS ANUALES SIMPLES Y EN PORCENTAJE.

* INCUMPLIR TUS OBLIGACIONES TE PUEDE GENERAR COMISIONES E INTERESES MORATORIOS.

² ESTE PRODUCTO NO PAGA INTERÉS

GLOSARIO DE ABREVIATURAS

R.F.C.	REGISTRO FEDERAL DE CONTRIBUYENTES
CLABE	CLAVE BANCARIA ESTANDARIZADA
CAT	COSTO ANUAL TOTAL
ISR	IMPUESTO SOBRE LA RENTA
IVA	IMPUESTO AL VALOR AGREGADO
SPEI	SISTEMA DE PAGOS ELECTRONICOS INTERBANCARIOS
SPID	SISTEMA DE PAGOS INTERBANCARIOS EN DOLARES
TEF	TRANSFERENCIA ELECTRONICA DE FONDOS
GAT	GANANCIA ANUAL TOTAL

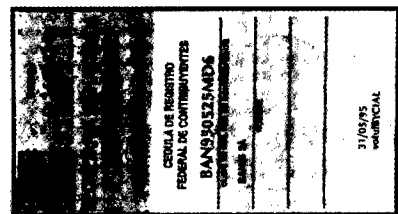

Bansi, S.A., Institución de Banca Múltiple, recibe tus consultas, reclamaciones o aclaraciones, a través de la Unidad Especializada de Atención a Usuarios (UNE), ubicada en Av. López Mateos Norte No. 391, piso 12, Circunvalación Guevara, C.P. 44680, Guadalajara, Jalisco, México. Así como en cualquiera de nuestras sucursales u oficinas, o bien, en el correo electrónico une@bansi.com.mx, y en el teléfono (33) 3678 6537.

Si estás inconforme con los datos que aparecen en tu estado de cuenta, te agradecemos que lo informes por escrito a la sucursal de la que eres cuentahabiente, dentro de los 90 días naturales contados a partir de la fecha de corte.

En caso de que no obtengas una respuesta satisfactoria, puedes acudir a la Comisión Nacional para la Protección y Defensa de los Usuarios de Servicios Financieros (www.gob.mx/condusef, teléfono 55 5340 0999)

La reproducción no autorizada de este comprobante constituye un delito en los términos de las disposiciones fiscales.
Pago en una sola exhibición.

Conforme a lo establecido en la ley de Protección al Ahorro Bancario, los productos de depósitos y captación estarán garantizados por el IPAB hasta por un monto total o equivalente a cuatrocientas mil unidades de inversión (UDIS) por cliente; las obligaciones garantizadas documentadas en títulos nominativos quedarán cubiertas siempre y cuando los títulos no hayan sido negociados. www.gob.mx/ipab. En Bansi protegemos tus datos personales, consulta nuestro aviso de privacidad en nuestra página de internet www.bansi.com



COMISION ESTATAL DE DERECHOS HUMANOS
CALLE PEDRO MORENO 1616

AMERICANA
GUADALAJARA JAL. C.P. 44160
SUCURSAL: 0643 GUADALAJARA VALLARTA II
TIPO DE ENVÍO: CORREO



NO. DE CLIENTE: 11855303
RFC: CED930224MP7

¡TU SEGURIDAD ES NUESTRA PRIORIDAD!

Sabemos que la prevención es la clave para mantener tu **información y dinero seguros**, por esto te damos a conocer cómo operan los defraudadores.



Fraude telefónico

Mediante engaños, los defraudadores llaman a tu teléfono fijo o móvil, envían mensajes de texto, WhatsApp y/o correo electrónico para **robar tu información bancaria a través de 2 técnicas:**



Simulan ser un ejecutivo del banco para informarte sobre situaciones falsas y así te van guiando hasta que compartas datos confidenciales.



Usan distintas tecnologías que hacen que aparezca el número de Banorte en tu identificador de llamadas para engañarte, obtener tu información bancaria y tomar el control de tu banca electrónica.

¡No caigas!

Recomendaciones ante una llamada sospechosa:



No proporciones información confidencial



Reflexiona y no actúes precipitadamente

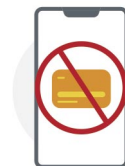

No realices transacciones



Banorte nunca te llamará para pedirte información confidencial como: Número de cuenta, CVV de tu tarjeta, contraseña y/o usuario de tu banca digital, NIP, entre otros.

Fraude por internet

Sucede cuando a través de un virus infectan tu equipo y al ingresar a tu banca electrónica, te muestran una ventana emergente o pop up con la imagen de Banorte anunciando una “actualización de seguridad”, una vez que aceptas este mensaje obtienen de manera remota el control de tu banca electrónica para usar tu información confidencial y hacer transacciones con tus recursos.



¡No caigas!

Recomendaciones:



Mantén actualizado el antivirus de tu computadora



Nunca compartas tu token o claves de acceso a tu banca digital



No utilices sitios públicos para operar tu banca electrónica



Banorte nunca te solicitará claves de acceso, el control de tu equipo de forma remota, instalar programas, antivirus o parches de seguridad.

Visita: www.banorte.com/seguridad

COMISION ESTATAL DE DERECHOS HUMANOS
CALLE PEDRO MORENO 1616

AMERICANA
GUADALAJARA JAL. C.P. 44160
SUCURSAL: 0643 GUADALAJARA VALLARTA II
TIPO DE ENVÍO: CORREO



NO. DE CLIENTE: 11855303
RFC: CED930224MP7

DATOS DE SUCURSAL:
PLAZA: 9491 PLAZA GUADALAJARA
DIRECCIÓN: VALLARTA ESQ GENERAL SAN MARTIN 1617 AMERICANA
TELÉFONO: 6165600

INFORMACIÓN DEL PERIODO

Periodo **Del 01/Septiembre/2023 al 30/Septiembre/2023**
Fecha de corte **30/Septiembre/2023**
Moneda **PESOS**

RESUMEN INTEGRAL

Producto	No. de Cuenta	CLABE	Saldo anterior	Saldo al corte
ENLACE GLOBAL PM C/INTERESES	1220167195	072 320 01220167195 0	\$218,444.01	\$232,684.98
TOTAL			\$218,444.01	\$232,684.98

DETALLE ENLACE GLOBAL PM C/INT. ▼
Resumen del periodo

Saldo inicial del periodo	\$ 218,444.01
+ Total de depósitos	\$ 14,200.00
- Total de retiros	\$ 0.00
+ Intereses Netos Ganados	\$ 40.97
- Total de comisiones Cobradas / Pagadas	\$ 0.00
- IVA sobre comisiones (16%)	\$ 0.00
- Intereses Cobrados / Pagados	\$ 0.00
Saldo actual	\$ 232,684.98
Saldo disponible al día*	\$ 232,684.98

Saldo Promedio

Saldo promedio mínimo	\$ 10,000.00
En el Periodo 01 Sep al 30 Sep:	\$ 223,457.34
Días que comprende el periodo	30

Intereses devengados

Tasa Bruta Anual	0.22%
Interés Tasa Bruta Anual	\$ 40.97
Retención de ISR	\$ 0.00

INTERESES NETOS GANADOS \$ 40.97

Saldo no disponible al día

Depósitos de Cheques S.B.C.	\$0.00
Ret. Garantía Líquida	\$
Comisiones pendientes de aplicar	\$0.00
Compras no aplicadas	\$0.00

TOTAL \$0.00

Resumen de comisiones

Cheques girados	0
Cheques girados sin comisión	0
Cheques girados con comisión	0
Importe de la comisión	\$ 0.00
Por cheques devueltos	\$ 0.00
Otras comisiones	\$ 0.00

ENLACE GLOBAL PM C/INTERESES
(Saldo inicial de \$218,444.01)

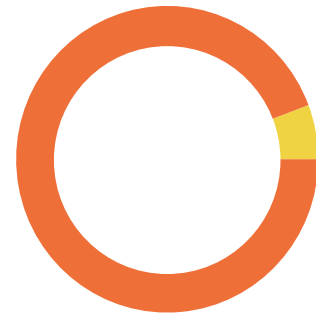

DEPÓSITOS	\$14,200.00
RETIROS	\$0.00
COMISIONES	\$0.00
OTROS CARGOS	\$0.00
SALDO FINAL	\$232,684.98

DETALLE DE MOVIMIENTOS (PESOS) ▼
Enlace Global Pm C/Intereses

FECHA	DESCRIPCIÓN / ESTABLECIMIENTO	MONTO DEL DEPOSITO	MONTO DEL RETIRO	SALDO
31-AGO-23	SALDO ANTERIOR			218,444.01
19-SEP-23	TRASPASO 0000230919 , DE LA CUENTA: 1204653483 Pago maestria Gloria Arely Castaneda	10,200.00		228,644.01

Línea Directa para su empresa:

Ciudad de México: (55) 5140 5640 | Monterrey: (81) 8156 9640 | Guadalajara: (33) 3669 9040 | Resto del país: 800 - DIRECTA (3473282) | Visita nuestra página: www.banorte.com
Banco Mercantil del Norte S.A. Institución de Banca Múltiple Grupo Financiero Banorte, Av. Revolución No. 3000, Colonia La Primavera C.P.64830, Municipio Monterrey
Nuevo Leon. RFC BMN930209927

DETALLE DE MOVIMIENTOS (PESOS) (CONTINUACIÓN) ▼
Enlace Global Pm C/Intereses

FECHA	DESCRIPCIÓN / ESTABLECIMIENTO	MONTO DEL DEPOSITO	MONTO DEL RETIRO	SALDO
20-SEP-23	TRASPASO 0000230920 , DE LA CUENTA: 1106386456 Pago especialidad DDHH Ulises Arias	2,000.00		230,644.01
28-SEP-23	DEP.EFECTIVO	2,000.00		232,644.01
29-SEP-23	LIQ.INT.S/TASA LIQ 2023-09-30	40.97		232,684.98

OTROS ▼
Informe de Depósitos en efectivo (IDE) mayores a \$15,000 pesos

Mes:	SEPTIEMBRE de 2023
Excedentes de depósitos	\$ 314.71
Tipo de Cambio	\$ 17.7287
Resumen por cliente del ejercicio 2023	
Monto de excedente de depósitos	\$ 103,878.17

***Los depósitos en efectivo presentados en el presente informe son aquellos que exceden la cantidad de \$15,000 (Quince mil pesos 00/100) de forma acumulada en todas las cuentas bajo titularidad del cliente dentro de un mes calendario.**

Advertencia: Incumplir sus obligaciones le puede generar comisiones.

El presente estado de cuenta no es un comprobante fiscal.

La fecha de corte coincide con la fecha de terminación del periodo que se señala en el presente estado de cuenta. Las operaciones efectuadas durante los días no laborales o después de la hora de corte de fin de día serán consideradas en nuestra contabilidad como realizadas en el siguiente día hábil bancario. Usted dispone de 90 días después de la fecha de corte para objetar la información contenida en su estado de cuenta, de no hacerlo se asumirá su conformidad al respecto.

Cuando no reciba su estado de cuenta durante los 20 días siguientes de la fecha de corte, y no haya dado instrucciones para que no se le envíe, favor de solicitarlo en su sucursal.

En el caso de avisos de modificaciones al contrato de adhesión, recuerde que, si así lo decide, tiene derecho a solicitar la cancelación de su cuenta dentro de los 30 días naturales posteriores a la notificación recibida, sin responsabilidad alguna a su cargo cubriendo, en su caso, los adeudos que se hayan generado a la fecha.

Aviso de privacidad

Ponemos a su disposición el Aviso de Privacidad en www.banorte.com en el entendido de que su información será tratada con sujeción a los fines establecidos en el referido Aviso de Privacidad.

Consultas, Reclamaciones, y Aclaraciones

Banco Mercantil del Norte S.A. Institución de Banca Múltiple, Grupo Financiero Banorte recibe las consultas, reclamaciones o aclaraciones, a través de su **Unidad Especializada de Atención a Usuarios (UNE)**, ubicada en Av. Paseo de la Reforma 195 Piso 1, Colonia Cuauhtémoc, C.P. 06500, Alcaldía Cuauhtémoc, Ciudad de México, Correo electrónico: une@banorte.com, o al Teléfono: **800 627 2292** así como en cualquiera de sus sucursales. En el caso de no obtener una respuesta satisfactoria o en el caso de requerir consultar y/o comparar información sobre comisiones podrá acudir a la Comisión Nacional para la Protección y Defensa de los Usuarios de Servicios Financieros www.condusef.gob.mx con número telefónico de atención en la Ciudad de México **(55) 5340 0999** y desde el interior de la República el **800 999 8080**.

Referencia de Abreviaturas

ABO	Abono	COM	Comisión	EDO	Estado	O/B	Otro Banco
ATM	Cajero Automático	CONS	Consulta	I.S.R	Impuesto Sobre la Renta	PZO	Plazo
BTE	Banorte	CPA	Compra	I.V.A	Impuesto al Valor Agregado	R.F.C	Registro Federal de Causantes
CAM	Cámara de compensación	CTA	Cuenta	INT	Interés (es)	REV	Reverso
CAP	Capital	DEP	Depósito	INTBC	Interbancaria	S.B.C	Saldo salvo Buen Cobro
CHEQ/CHQ	Cheque	DEV	Devolución	INV	Inversión	VEN	Ventanilla
CLABE	Clave Bancaria Estandarizada	DISP	Disposición/Dispersión	LIQ	Liquidación (Pago)		



Los productos anteriormente descritos se encuentran protegidos por el Instituto para la Protección del Ahorro Bancario (IPAB) hasta por un monto equivalente a 400,000 UDI por cliente, por Institución. Lo anterior de conformidad con las disposiciones legales que regulan a dicho Instituto. Vista la página www.ipab.org.mx

Línea Directa para su empresa:

Ciudad de México: (55) 5140 5640 | Monterrey: (81) 8156 9640 | Guadalajara: (33) 3669 9040 | Resto del país: 800 - DIRECTA (3473282) | Visita nuestra página: www.banorte.com
 Banco Mercantil del Norte S.A. Institución de Banca Múltiple Grupo Financiero Banorte, Av. Revolución No. 3000, Colonia La Primavera C.P.64830, Municipio Monterrey
 Nuevo Leon. RFC BMN930209927

COMPROBANTE FISCAL DIGITAL ▼

1220167195 - ENLACE GLOBAL PM C/INTERESES

Folio Fiscal: 1C0F874F-43D7-4E94-A47D-11A3EC74A418
No de Serie del Certificado del SAT: 00001000000507237013
No de Serie del Certificado del Emisor: 00001000000504876057
Fecha y hora de certificación: 2023-10-01T12:08:40
Lugar y fecha de elaboración: 64830 2023-09-30
Forma de pago: 03-Transferencia electrónica de fondos

Sello Digital del CFDI:

PfRGsTPFnu8e4eBrdoK8h3rbxrwDYQNPirBraLhYdUZyC8/qkqDoERT2olmR46EasCTGcndX7tFw/Q9oLsV4hAMEio78eVtwReHff8mVu2NH2qJYKH6buBi099Ke6EmPkOp2c8hne/6nW7rEKUQ65qilz/4NsGSNTpimh20v7dz14t460+JPSEwmkyOM/NqyQRwFISyYkizt+Ia0su3ZxDTKQwFY8oR8KYwKI+zUAJSOJA698zIAL6K18KPhFge0Xp1S62EARScZOIbAXXgYr776PyZG6QjZHY9b55v/JYNQTLmSb8DEzaOwBbEU5MLwMY3QPQs4zHuKZdBI9g2Xw==

Sello del SAT:

doU6OwjnVk9wgo5TmcWQ9gSo5IYXcQXFa83yqNtLi8Q4WkI16mJO9mWi2y57k9g39m1b4QgUXgYQU9I7rgBvg6yK1xarOy3x5AJE1qORd6JLpdPe6CzccMc7a+VfavCrvaKyK2ejN0fcbx/+62yNTqk9hCmyhHs0F7iqD6b5zrAcweCE++ki+bmSMNop/GS+SOPmzF5K3PYqnhAfBdCgToGmTMcw3MVdaR1SzIjXBSK/LO7yBmtqO8BI9TO7qMQGZoqhAzMwvRabSfddgLoHbtGMJkdxg7h9YSi9mAioNWllyg2pGmSlCpTaMFn+EQ6xpzONN83rMngbF3I1w/XZCQ==

**Cadena original del complemento de certificación:**

||1.1|1C0F874F-43D7-4E94-A47D-11A3EC74A418|2023-10-01T12:08:40|DCD090706E42||PfRGsTPFnu8e4eBrdoK8h3rbxrwDYQNPirBraLhYdUZyC8/qkqDoERT2olmR46EasCTGcndX7tFw/Q9oLsV4hAMEio78eVtwReHff8mVu2NH2qJYKH6buBi099Ke6EmPkOp2c8hne/6nW7rEKUQ65qilz/4NsGSNTpimh20v7dz14t460+JPSEwmkyOM/NqyQRwFISyYkizt+Ia0su3ZxDTKQwFY8oR8KYwKI+zUAJSOJA698zIAL6K18KPhFge0Xp1S62EARScZOIbAXXgYr776PyZG6QjZHY9b55v/JYNQTLmSb8DEzaOwBbEU5MLwMY3QPQs4zHuKZdBI9g2Xw==|00001000000507237013||

Versión CFDI: 4.0**Importe Total:** CERO PESOS 0/100 M.N.**Unidad de Medida:** E48-Unidad de servicio**Método de Pago:** PUE-Pago en una sola exhibición**Lugar de Expedición:** 64830**Régimen Fiscal:** 601-General de Ley Personas Morales**Código Postal del Receptor:** 44160**Régimen Fiscal del Receptor:** 603-Personas Morales con Fines no Lucrativos**Uso del CFDI:** G03-Gastos en general

Este documento es una representación impresa de un CFDI

Línea Directa para su empresa:

Ciudad de México: (55) 5140 5640 | Monterrey: (81) 8156 9640 | Guadalajara: (33) 3669 9040 | Resto del país: 800 - DIRECTA (3473282) | Visita nuestra página: www.banorte.com
Banco Mercantil del Norte S.A. Institución de Banca Múltiple Grupo Financiero Banorte, Av. Revolución No. 3000, Colonia La Primavera C.P.64830, Municipio Monterrey
Nuevo Leon. RFC BMN930209927



Monterrey, Nuevo León, a 30 de Septiembre del 2023

Apreciable cliente:

Es nuestro compromiso mantenerlo informado de los cambios y renovaciones que existen en los servicios y contratos que actualmente tiene con Banorte.

Le informamos que a los 30 días naturales posteriores a la fecha de este aviso, se añadirá una declaración para cumplir con la regulación que le es aplicable al Banco en materia de requerimientos de liquidez y sin impacto para Usted.

Para las Dependencias o Entidades de la Administración Pública Federal autorizadas por la Tesorería de la Federación (“TESOFE”), para la apertura de cuentas bancarias, en el contrato se incluye una declaración que cumple con la regulación vigente.

Conozca los cambios antes señalados, incluyendo los contenidos en cláusulas de los Capítulos Sexto, Décimo y Décimo Primero de su contrato, el cual estará actualizado y disponible para su consulta en cualquiera de las sucursales de **Banco Mercantil del Norte, S.A., Institución de Banca Múltiple, Grupo Financiero Banorte (Banorte)** y a través de la página de la CONDUSEF (www.condusef.gob.mx) con el número de Registro de Contratos de Adhesión (RECA): **0351-999-037794/02-02153-0823**.

En caso de no estar de acuerdo con esta modificación, puede terminar el contrato hasta 30 días posteriores a este aviso, sin responsabilidad alguna a su cargo y bajo las condiciones pactadas originalmente, cubriendo previamente en su caso cualquier adeudo existente, en alguna de nuestras sucursales.

Para más información, puede contactarnos en:

<p>Banorte Domicilio: Av. Revolución 3000, Colonia La Primavera C.P. 64830, Monterrey, N.L. Teléfono: (81) 8156-9600 Página de Internet: www.banorte.com</p>	<p>UNE: Unidad Especializada de Atención a Usuarios Domicilio: Av. Paseo de la Reforma 195 Piso 1, Colonia Cuauhtémoc, C.P 06500 Alcaldía Cuauhtémoc, CDMX. Contacto: une@banorte.com Teléfono: 800 627 22 92</p>
--	---

Atentamente

**Banco Mercantil del Norte S.A., Institución Banca Múltiple,
Grupo Financiero Banorte**

Producto operado por Banco Mercantil del Norte, S.A., Institución de Banca Múltiple, Grupo Financiero Banorte. Consulta términos, condiciones, comisiones y requisitos de contratación en www.banorte.com